ПОНЕДЕЛЬНИК, 17 ДЕКАБРЯ

ПЕРВЫЙ КАНАЛ
6.00, **10.00**, **13.00**, **16.00**, **19.00**, **0.30** Новости
6.05 Доброе утро
10.20 Малахов +
11.20 Модный приговор
12.20 Контрольная закупка
13.20 Т/с "Агент национальной безопасности"
14.20 Детективы
15.00 Другие новости
15.30 Фазенда
16.20 Лолита. Без комплексов
17.20 Понять. Простить
18.00 Федеральный судья
19.20 Жди меня
20.10 Т/с "След"
21.00 Т/с "Татьянин день"
22.00 Время
22.30 Т/с "Личная жизнь доктора Селивановой"
23.30 Д/ф "Блеск и нищета королевы комедии"
0.50 Теория невероятности
1.40 Гении и злодеи
2.10 Д/ф "Вена. Призраки старого города"

РОССИЯ-САМАРА
6.00 Доброе утро, Россия!
6.15, **6.45**, **7.15**, **7.45**, **8.15**, **8.45**, **12.30**, **14.40**, **18.25**, **21.25** Местное время. Вести - Самара
9.00 Д/ф "Где золото "Черного принца"
9.55 Х/ф "Инди"
11.45, **18.45** Вести. Дежурная часть
12.00, **15.00**, **18.00**, **21.00** Вести

Телеканал для детей и юношества "Бибигон"
12.50 Т/с "Таинственный остров"
13.15 Ступени
13.45 М/ф "Тайны Третьей планеты"
15.10 Х/ф "Снегурочку вызывали?"

16.30 Суд идет
17.30 Т/с "Кулагин и партнеры"
19.00 Т/с "Ангел-хранитель"
20.00 Т/с "Всегда говори "всегда"
21.45 Спокойной ночи, малыши!
21.55 Т/с "Ликвидация"
22.55 Т/с "Тайны следствия"
23.55 Городок
0.55 Местное время. Вести +
1.15 Честный детектив
1.50 Синемания
2.20 Дорожный патруль
2.35 Х/ф "Волк"

СКАТ-ТНТ
6.35, **14.30** Т/с "Саша + Маша"
7.05 Будем здоровы!
7.20, **9.00**, **8.55** Погода
7.25 Глобальные новости
7.30 Дума
7.40 Важное
8.05 Москва: инструкция по применению
8.30 Этажи
8.45 Спорт-7
9.00 Необъяснимо, но факт
10.00, **18.00**, **21.00** Т/с "Счастливы вместе"
11.00 М/с "Приключения Джимми Нейтрона, мальчика-гения"
11.30 М/с "Новая жизнь Рокко"
12.00 М/с "Эй, Арнольд!"
12.30 М/с "Ох уж эти детки!"
13.00 М/с "Котопес"
13.30 Такси
14.00 М/ф
15.00, **22.00** Дом-2. Город любви
15.55 Х/ф "Соммерсби"
19.00 Максималисты
19.10 Рецепты здоровья
19.20 Горячая линия "Приемная губернатора"
19.25 Т/с "Участок"
20.24 СТВ. Дежурный по городу
20.30, **1.25** СТВ
23.00 Х/ф "Удачи, Чак!"
0.55 Дом-2. После заката
1.55 Наши песни
2.20 Х/ф "Большая жратва"
4.05 Дом-2. Первая весна
5.00 Офис

СТС-ВОЛГА
6.00 М/с "Найти Эда"
6.45 М/с "Переменка"
6.55 М/с "Смешарики"
7.00, **17.00** Т/с "Моя прекрасная няня"
7.30, **19.00** Т/с "Папины дочки"
8.00 Т/с "Кадетство"
Профилактика оборудования
18.00 Т/с "Тайны Смолвиля"
19.30, **0.00** Истории в деталях
19.55 Погода в Самаре
21.00 Т/с "Атлантида"
22.00 Х/ф "Только через ее труп"
0.30 Детали
1.30 Т/с "Особенный день"
2.15 Т/с "100 подвигов Эдди Макдауда"
3.50 Т/с "Беглецы"
4.30 Т/с "Секретные агенты"
4.50 Музыка на СТС

НТВ
7.00 Сегодня утром
10.05 Следствие вели...
11.00, **14.00**, **17.00**, **20.00**, **23.45** Сегодня
11.20 Чрезвычайное происшествие. Обзор за неделю
11.55 Кулинарный поединок
12.55 Квартирный вопрос
14.25 Т/с "Адвокат"
16.30, **19.30** Обзор. Чрезвычайное происшествие
17.30 Т/с "Возвращение Мухтара-2"
20.40 Т/с "Улицы разбитых фонарей-8"
21.45 Т/с "Ментовские войны-3"
22.45 Т/с "Спецгруппа"
0.10 Т/с "Бес в ребро, или Великолепная четверка"
1.10 Школа злословия
2.05 Top gear

ОРИОН-ДОМАШНИЙ
6.30 Английский алфавит для детей
7.00 "Крот и его друзья"
7.30, **20.30** Домашние сказки
8.00, **23.00** Необычные дома мира
8.30 Что мы знаем о еде?
9.00, **16.00** Дела семейные
10.00 Цветная революция
10.30 Друзья моего хозяина
11.00 Т/с "Дальнобойщики"
12.00 Сделай мне ребенка
12.30 Одень свою подругу
13.00 День красоты
15.00, **3.05** Т/с "Мачеха"
17.00, **2.20** Т/с "Гордость"
18.00 33 квадратных метра
18.30, **1.35** Т/с "Родильное отделение"
19.30 Т/с "Клон"
21.00 Т/с "Виола Тараканова. В мире преступных страстей"
23.30 Х/ф "Игра без правил"
1.15 Вкусные свадьбы
3.50 Т/с "Пленница"
5.25 Музыка на "Домашнем"

ТЕРРА-РЕН ТВ
Профилактика оборудования
18.00 С.С.С.Р.
18.00 Т/с "Медики"
19.00 Званый ужин
20.00, **1.00** Новости
20.20 Открытая дверь
20.25 По мнению
20.35 Тотальный футбол
21.00 Т/с "Next-2"
22.00 Т/с "Солдаты-13"
23.00 Громкое дело
0.00 Вечер с Тиграном Кеосаяном
0.30 24
1.15 Х/ф "Спуск"
3.20 Военная тайна
4.05 Х/ф "В этот день"
5.40 Ночной музыкальный канал

РИО-ДТВ
6.00 Самое смешное видео
6.30 Жулики
6.50 Междуречье
7.05, **18.00** Телевизионная биржа труда
7.15, **17.30** Все лучшее для вас
7.45 Дом живых историй
8.10 Искатели развлечений
8.30 Каламбур
9.00 Маски-шоу
9.30 Т/с "Тамбовская волчица"
11.30 Утомленные славой
11.55, **20.30** Судебные страсти
13.00 Территория призраков
14.00, **22.30** Т/с "Безмолвный свидетель-2"
14.25, **23.00** Т/с "CSI. Место преступления Майами"
15.25 Т/с "Крутой Уокер"
16.30, **0.30** Невероятная коллекция мистера Рипли
18.15 Ключ здоровья
18.40 Говорит и показывает ЛДПР
19.10, **20.10** Персона
19.30 Главные новости
19.45 Погода
19.50 Вчерашний день
21.30, **2.40** Самое захватывающее видео
0.00, **2.55** Голые и смешные-2007
1.25 Карданный вал +
2.20 Неслучайная музыка
2.30, **3.40** Музыка на канале

КУЛЬТУРА
11.00, **20.30**, **0.30** Новости культуры
11.20 В главной роли...
11.50 Х/ф "Воскресение", 1 с.
13.30 Другое Золотое кольцо
13.40 Линия жизни
14.35 Пятое измерение
15.05 Жорж Сименон. "Мэгре и старая дама"
16.25 Документальная история
16.55 Порядок слов

Телеканал для детей и юношества "Бибигон"
17.00 М/с "Жили-были... Искатели"
17.30 Пустыня всерьез
17.55 Энциклопедия
18.00 Динозавры сегодня
18.35 Пленницы судьбы

19.00 Мировые сокровища культуры
19.15 Достояние республики
19.30 БлокНОТ
20.00 Ночной полет
20.55 Ступени цивилизации
21.50 Российская история глазами детей
22.20 Эпоха Аркадия Райкина
23.05 Тайны забытых побед
23.35 Тем временем
0.50 Про арт
1.20 Легенды мирового кино
1.45 Документальная камера
2.45 Музыкальный момент

ТВЦ
7.00 Настроение
9.30, **12.30**, **15.30**, **18.30**, **21.30**, **0.55** События
9.50, **12.15**, **2.20** Петровка, 38
10.00 Х/ф "Детский мир"
11.35 Д/ф "Осторожно, Райкин!"
12.50 Постскриптум
13.55 Доказательства вины
14.45 Линия защиты
15.50, **20.50** История государства Российского
15.55 М/ф "Аргонавты", "Волк и семеро козлят"
16.30 В центре событий
17.30 Новое "Времечко"
18.55 Деловая Москва
19.15 Приглашает Борис Ноткин
19.50 Т/с "Расплата за грехи"
20.55 Реальные истории
22.05 Т/с "Затмение"
23.05 Т/с "Любовница", 1 с.
0.00 Момент истины
1.25 Собрание сочинений
2.40 Т/с "Чисто английское убийство"
4.20 Т/с "Одно дело на двоих"
5.20 Х/ф "Золотой гусь"
6.25 М/ф "Аргонавты", "Волк и семеро козлят"

ТВ3-ШТОРМ ТВ
6.00, **8.30** Российские м/ф
7.15 М/с "Таракан-робот"
7.45 М/с "Вунш-Пунш"
8.15 М/с "Что с Энди?"
9.30 Х/ф "Жандарм из Сен-Тропе"
11.30, **15.00** Успеть за 23 минуты
12.00, **20.00** За секунду до катастрофы
13.00, **17.00** Т/с "Звездные врата"
14.00, **19.00** Т/с "Волчье озеро"
15.30 М/с "Уп-пс!"
16.30 Т/с "Мурашки"
18.00 Тайны-2
21.00 Х/ф "Полицейская история"
23.00, **1.30** Т/с "Байки из склепа"
23.30 Х/ф "Слизняк"
2.00 Культ наличности
5.00 Relaks

ТЕРРА-СПОРТ
7.00 Страна спортивная
7.25 Фитнес-клуб

Телеканал для детей и юношества "Бибигон"
8.00, **9.00** Зарядка с чемпионом
8.15 М/ф "Три толстяка", "Бабушкин зонтик"
9.15 Рожденные побеждать
9.45 Мастер спорта

10.00, **13.55**, **17.35**, **22.15** Вести-спорт
10.10 Вести-спорт. Самара
10.15, **15.25** Шахматы. Дневник Кубка мира
10.20 Бобслей. Кубок мира. Команды
11.40 Плавание. Чемпионат Европы на короткой воде
14.05 Бобслей. Кубок мира. Четверки
15.35 Биатлон. Кубок мира. Индивидуальная гонка. Женщины
17.45 Биатлон. Кубок мира. Индивидуальная гонка. Мужчины
19.50 Футбол. Журнал Лиги чемпионов
20.25 Биатлон. Кубок мира. Спринт. Мужчины
22.30 Самый сильный человек
23.30 Неделя спорта
0.35 Футбол. Церемония награждения лучшего футболиста мира 2007 года

ТЕЛЕГИД

СТС-ВОЛГА

22.00 "Только через ее труп". Комедия. США, 1990. Режиссер - Моррис Филипс. В ролях: Элизабет Перкинс, Джадж Рейнхолд.

Энид приехала домой и застала свою сестру Джейн в постели со своим мужем. Случилась драка, и Джейн ударила соперницу по голове.

СКАТ-ТНТ

23.00 "Удачи, Чак!". Комедия. США - Канада, 2007. Режиссер - Марк Хелфрич. В ролях: Дэйн Кук, Джессика Альба.

Любая девушка, сходившая с ним на свидание, на следующий день находит свою любовь. И его все устраивало - ни обязательств, ни тяжелых сцен. Пока он не встретил девушку своей мечты.

АКТЕР ДНЯ -

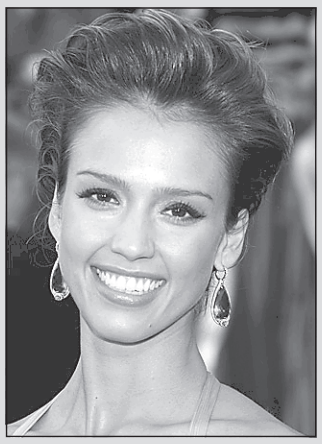

ДЖЕССИКА АЛЬБА

РОССИЯ-САМАРА

2.35 "Волк". Боевик. Испания, 2005. Режиссер - Мигель Куртуа. В ролях: Эдуардо Норьега, Хосе Коронадо.

Спецслужбы арестовывают Хосе за связь с боевиками из террористической организации ЭТА и вынуждают его стать их лазутчиком в логове могущественной группировки боевиков.

ОРИОН-ДОМАШНИЙ

23.30 "Игра без правил". Приключения. СССР, 1965. Режиссер - Ярополк Лапшин. В ролях: Михаил Кузнецов, Виктор Добровольский, Татьяна Карпова.

Война закончилась. Но бывшие союзники не торопятся отпускать на Родину советских граждан, попавших в американскую зону. Они вербуют нужных им людей...

ТЕРРА-РЕН ТВ

1.15 "Спуск". Ужасы. Великобритания, 2005. Режиссер - Нил Маршалл. В ролях: Шона Макдоналд, Натали Мендоса.

Шесть подружек обожают экстремальный отдых. На этот раз они едут в Аппалачские горы, чтобы спуститься в никем не исследованную пещеру.

ВТОРНИК, 18 ДЕКАБРЯ

ПЕРВЫЙ КАНАЛ
7.00 Доброе утро
10.00, **13.00**, **16.00**, **19.00**, **0.30**, **4.00** Новости
10.20 Малахов +
11.20 Модный приговор
12.20 Контрольная закупка
13.20 Т/с "Агент национальной безопасности"
14.20, **5.20** Детективы
15.00 Другие новости
15.30 Фазенда
16.20 Лолита. Без комплексов
17.20 Понять. Простить
18.00 Федеральный судья
19.20 Пусть говорят
20.10 Т/с "След"
21.00 Т/с "Татьянин день"
22.00 Время
22.30 Т/с "Личная жизнь доктора Селивановой"
23.30 Т/с "Ясновидящие"
0.50 Искатели
1.40 Ударная сила
2.30 Доброй ночи
3.30, **4.05** Х/ф "Уличный боец. Последняя битва"

РОССИЯ-САМАРА
6.00 Доброе утро, Россия!
6.15, **6.45**, **7.15**, **7.45**, **8.15**, **8.45**, **12.30**, **14.40**, **18.25**, **21.25** Местное время. Вести - Самара
9.00 Александр Матросов. Правда о подвиге
9.55, **22.55** Т/с "Тайны следствия"
10.50, **3.30** Т/с "Держи меня крепче"
11.45, **18.45**, **5.40** Вести. Дежурная часть
12.00, **15.00**, **18.00**, **21.00** Вести

Телеканал для детей и юношества "Бибигон"
12.50 Т/с "Затерянные на острове"
13.15 Вспомнить все
13.45 Д/с "Удивительная планета"
15.10 Т/с "Сибирочка"
15.40 Т/с "Мачеха"

16.30 Суд идет
17.30 Т/с "Кулагин и партнеры"
19.00 Т/с "Ангел-хранитель"
20.00 Т/с "Всегда говори "всегда"
21.45 Спокойной ночи, малыши!
21.55 Т/с "Ликвидация"
23.55 Д/ф "Тень звезды. Фанаты"
0.55 Местное время. Вести +
1.15 Х/ф "Бухта смерти"
4.30 Дорожный патруль
4.40 Горячая десятка

СКАТ-ТНТ
6.30, **14.30** Т/с "Саша + Маша"
7.00, **19.00** Будем здоровы!
7.20, **7.55**, **8.55** Погода
7.25 Глобальные новости
7.30, **20.30**, **1.25** СТВ
8.00, **20.24** СТВ. Дежурный по городу
8.05 Москва: инструкция по применению
8.30 Бюро стильных идей
9.00 Необъяснимо, но факт
10.00, **18.00**, **21.00** Т/с "Счастливы вместе"
11.00 М/с "Приключения Джимми Нейтрона, мальчика-гения"
11.30 М/с "Новая жизнь Рокко"
12.00 М/с "Эй, Арнольд!"
12.30 М/с "Ох уж эти детки!"
13.00 М/с "Губка Боб Квадратные штаны"
13.30 Такси
14.00 М/ф
15.00, **22.00** Дом-2. Город любви
16.00 Х/ф "Удачи, Чак!"
19.20 Горячая линия "Приемная губернатора"
19.25 Т/с "Участок"
23.00 Х/ф "Улетный транспорт"
0.55 Дом-2. После заката
1.55 Наши песни
2.20 Х/ф "Самолетом, поездом и автомобилем"
4.05 Дом-2. Первая весна
5.00 Офис
5.5 М/с "Сказки лесных человечков"

СТС-ВОЛГА
6.00 М/с "Найти Эда"
6.45 М/с "Переменка"
6.55, **14.00** М/с "Смешарики"
7.00, **17.00** Т/с "Моя прекрасная няня"
7.30, **19.00** Т/с "Папины дочки"
8.00, **20.00** Т/с "Кадетство"
9.00, **19.30**, **0.00** Истории в деталях
9.25, **19.55** Погода в Самаре
9.30, **21.00** Т/с "Атлантида"
10.30 Х/ф "Пегги Сью вышла замуж"
12.30 Т/с "Талисман любви"
13.30 М/с "Годзилла"
14.05 М/с "Люди в черном"
14.30 М/с "Приключения Джекки Чана"
15.00 М/с "Король Лев. Тимон и Пумба"
15.30 М/с "Чародейки"
16.00 Т/с "Сабрина - маленькая ведьма"
16.30 Галилео
18.00 Т/с "Тайны Смолвиля"
22.00 Х/ф "Голубая сталь"
0.30 Детали
1.30 Т/с "Закон и порядок. Специальный корпус"
2.15 Т/с "100 подвигов Эдди Макдауда"
3.50 Т/с "Беглецы"
4.30 Т/с "Спасибо за покупку"
4.50 Музыка на СТС

НТВ
7.00 Сегодня утром
10.05 Наше все!
11.00, **14.00**, **17.00**, **20.00**, **23.45** Сегодня
11.20 Чистосердечное признание
11.55 Т/с "Врачебная тайна"
14.30, **20.40** Т/с "Улицы разбитых фонарей-8"
15.30, **21.45** Т/с "Ментовские войны-3"
16.30, **19.30** Обзор. Чрезвычайное происшествие
17.30 Т/с "Возвращение Мухтара-2"
22.45 Т/с "Спецгруппа"
0.10 Т/с "Бес в ребро, или Великолепная четверка"
1.10 Главная дорога
1.40 Х/ф "Подержанные львы"
3.55 Т/с "Джоуи"
4.40 Т/с "Холм одного дерева-2"
5.20 Т/с "Скорая помощь-11"
6.15 М/с "Богатенький Ричи"

ОРИОН-ДОМАШНИЙ
6.30 Немецкий алфавит для детей
7.00 М/с "Крот и его друзья"
7.30, **20.30** Домашние сказки
8.00, **23.00** Необычные дома мира
8.30 Экстремальная кухня
9.00, **16.00** Дела семейные
10.00 Городское путешествие
11.00, **22.00** Т/с "Дальнобойщики"
12.00 Спросите повара
12.30 Охотники за рецептами
13.00 Детский день
15.00, **3.05** Т/с "Мачеха"
17.00, **2.20** Т/с "Гордость"
18.00 33 квадратных метра
18.30, **1.35** Т/с "Родильное отделение"
19.30 Т/с "Клон"
21.00 Т/с "Виола Тараканова. В мире преступных страстей"
23.30 Х/ф "Хоккеисты"
1.15 Вкусные свадьбы
3.50 Т/с "Пленница"
5.25 Музыка на "Домашнем"

ТЕРРА-РЕН ТВ
6.25 Погода
6.30, **20.00**, **1.00** Новости
6.50, **8.05**, **20.20** Открытая дверь
6.55 Тотальный футбол
7.15 Дела семейные
7.40 Д/с "Не казните моего убийцу"
8.10 Рекламный облом
8.35 Ради смеха
8.55 Т/с "Вовочка-3"
9.25, **18.00**, **22.00** Т/с "Солдаты-13"
10.30, **0.30** 24
11.00 Т/с "Пантера"
12.00 Час суда
13.00 Д/ф "Правда об НЛО"
13.30 Культурный шок
14.00 Т/с "Папенькин сынок"
16.00 Х/ф "Спуск"
19.00 Званый ужин
20.25 По мнению
20.35 Автоклуб
21.00 Т/с "Next-2"
23.00 Чрезвычайные истории
0.00 Вечер с Тиграном Кеосаяном
1.15 Х/ф "Ямакаси"
3.10 Т/с "Студенты"
5.35 Ночной музыкальный канал

РИО-ДТВ
6.15 Самое смешное видео
6.40 Т/с "Агентство "Алиби"
7.10 Неслучайная музыка
7.15, **18.00** Телевизионная биржа труда
7.25, **19.45** Погода
7.30 Все лучшее для вас
8.00 Клуб 700
8.30 Каламбур
9.00, **2.30** Маски-шоу
9.30 Т/с "Тамбовская волчица"
11.30 Утомленные славой
12.00, **20.30** Судебные страсти
13.00 Территория призраков
14.00, **22.30** Т/с "Безмолвный свидетель-2"
14.25, **23.00** Т/с "CSI. Место преступления Майами"
15.25 Т/с "Крутой Уокер"
16.30, **0.30** Невероятная коллекция мистера Рипли
17.30 Все о красоте
18.10, **19.10** Персона
18.25 Секреты успеха
18.50 Формула доверия
19.30 Главные новости
19.50 Приемная депутата
20.20 На здоровье
21.30 Самое захватывающее видео
0.00, **2.00** Голые и смешные-2007
1.30 Карданный вал +
3.00 Т/с "Рыцарь дорог"
3.45 Деньги с неба
3.55 Музыка на канале

КУЛЬТУРА
11.00, **20.30**, **0.30** Новости культуры
11.20 В главной роли...
11.50 Х/ф "Воскресение", 2 с.
13.30 Живое дерево ремесел
13.45 Тем временем
14.35 Academia
15.05 Жорж Сименон. "Мегрэ и старая дама", 2-я ч.
16.25 Тайны забытых побед
16.55 Порядок слов

Телеканал для детей и юношества "Бибигон"
17.00 М/с "Жили-были... Искатели"
17.30 Т/с "Встреча с гением"
17.55 Энциклопедия
18.05 Динозавры сегодня
18.35 Дворцовые тайны

19.00 Мировые сокровища культуры
19.15 Венок театров
20.00 Ночной полет
20.55 Ступени цивилизации
21.50 Российская история глазами детей
22.20 Три персонажа в поисках роли
23.05 Больше, чем любовь
23.45 Апокриф
0.50 Х/ф "Год собаки"
3.00 Музыкальный момент

ТВЦ
7.00 Настроение
9.30, **12.30**, **15.30**, **18.30**, **21.50**, **0.55** События
9.50, **12.15**, **1.25** Петровка, 38
10.00, **15.50**, **20.50** История государства Российского
10.05 Х/ф "Дорога к морю"
11.40 "Чисто театральная история". Детектив Леонида Млечина
12.45, **22.05** Т/с "Затмение"
13.45, **23.05** Т/с "Любовница"
14.50 Момент истины
15.55 М/ф "Золотая антилопа"
16.30 Т/с "Одно дело на двоих"
17.30 Новое "Времечко"
18.55 Деловая Москва
19.15 Крестьянская застава
19.50 Т/с "Расплата за грехи"
20.55 Лицом к городу
0.00 Скандальная жизнь
1.45 Х/ф "Инстинкт"
4.10 Баскетбол. Кубок УЛЕБ. "Динамо" (Москва) - "Телиндус Остенде" (Остенде, Бельгия)
5.20 Х/ф "Однажды двадцать лет спустя"
6.35 М/ф "Как один мужик двух генералов прокормил"

ТВ3-ШТОРМ ТВ
6.00, **8.30** Российские м/ф
7.15 М/с "Таракан-робот"
7.45 М/с "Вунш-Пунш"
8.15 М/с "Что с Энди?"
9.00 Похудение без запретов
9.30 Х/ф "Жандарм в Нью-Йорке"
11.30, **15.00** Успеть за 23 минуты
12.00, **20.00** За секунду до катастрофы
13.00, **17.00** Т/с "Звездные врата"
14.00, **19.00** Т/с "Волчье озеро"
15.30 Уп-пс!
16.30 Т/с "Мурашки"
18.00 Тайны-2
21.00 Х/ф "Полицейская история-2"
23.00, **1.30** Т/с "Байки из склепа"
23.30 Х/ф "Крысиные похороны"
2.00 Культ наличности
5.00 Relaks

ТЕРРА-СПОРТ
7.00 Новости
7.25 Фитнес-клуб

Телеканал для детей и юношества "Бибигон"
8.00, **9.00** Зарядка с чемпионом
8.10 М/ф "Алиса в Стране чудес"
8.35 М/с "Скуби-Ду и Скрэппи-Ду"
9.15 Т/с "Своя команда"
9.45 Мастер спорта

10.00, **13.40**, **17.55**, **21.45**, **0.30** Вести-спорт
10.10, **16.15** Шахматы. Дневник Кубка мира
10.20, **16.15** Неделя спорта
11.20 Плавание. Чемпионат Европы на короткой воде
13.50 Сборная России
14.25 Биатлон. Кубок мира. Спринт. Женщины
17.20, **23.55** Скоростной участок
18.05 Биатлон. Кубок мира. Эстафета. Мужчины
19.55 Волейбол. Лига чемпионов. Мужчины. "Динамо" (Москва, Россия) - "Нолико" (Бельгия)
22.05 Биатлон. Кубок мира. Эстафета. Женщины
0.40 Футбол. Обзор матчей чемпионата Италии

ТЕЛЕГИД

СТС-ВОЛГА

22.00 "Голубая сталь". Триллер. США, 1990. Режиссер - Кэтрин Бигелоу. В ролях: Джэми Ли Кертис, Рон Силвер, Клэнси Браун.

Женщина-полицейский Мэг Тернер стреляет в грабителя и убивает его. Свидетель, крадущий пистолет с места преступления, оказывается убийцей-маньяком. Мэг влюбляется в него...

КУЛЬТУРА

0.50 "Год собаки". Художественный фильм. Россия - Франция, 1994. Режиссер - Семен Аранович. В ролях: Инна Чурикова, Игорь Скляр, Александр Феклистов, Эра Зиганшина, Михаил Дорофеев, Сергей Бобров, Геннадий Меньшиков.

Вера полюбила Сергея, только что вышедшего из тюрьмы. Сергей совершает новое преступление. Скрываясь от преследования, они бегут и оказываются в зоне, пораженной радиацией. Но об этом они пока не догадываются...

Показ фильма приурочен к 50-летию Игоря Скляра.

АКТЕР ДНЯ -

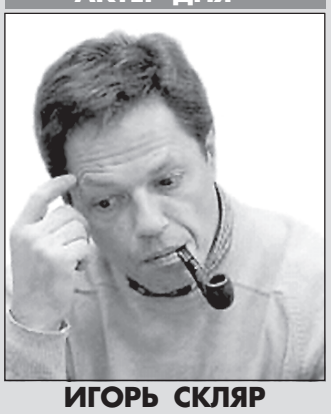

ИГОРЬ СКЛЯР

СКАТ-ТНТ

23.00 "Улетный транспорт". Комедия. США, 2004. Режиссер - Джесси Терреро. В ролях: Том Арнольд, Кевин Харт, Метод Мэн.

У него собственная авиакомпания с уникальным торговым предложением - на ее самолетах могут летать только афроамериканцы. Но однажды на один из рейсов затесалась странная "белая" семейка...

ОРИОН-ДОМАШНИЙ

23.30 "Хоккеисты". Спортивная драма. СССР, 1964. Режиссер - Рафаил Гольдин. В ролях: Вячеслав Шалевич, Эльза Леждей.

30-летний капитан хоккейной команды Дуганов решает бороться за спортивное долголетие таких "стариков", как он. Дуганов играет в решающем матче и добивается победы.

ТЕРРА-РЕН ТВ

1.15 "Ямакаси". Приключения. Франция, 2001. Режиссеры - Ариэль Зейтун, Жюльен Сери. В ролях: Чоу Бель Дин, Уильям Бель.

Ямакаси умеют делать все, что связано с риском для жизни. Им надо раздобыть денег на операцию для пацана, который слег в больницу, пытаясь подражать своим кумирам-ямакаси.

СРЕДА, 19 ДЕКАБРЯ

ПЕРВЫЙ КАНАЛ
6.00, **10.00**, **13.00**, **16.00**, **19.00**, **0.30**, **4.00** Новости
6.05 Доброе утро
10.20 Малахов +
11.20 Модный приговор
12.20 Контрольная закупка
13.20 Т/с "Агент национальной безопасности"
14.20 Детективы
15.00 Другие новости
15.30 Фазенда
16.20 Лолита. Без комплексов
17.20 Понять. Простить
18.00 Федеральный судья
19.20 Пусть говорят
20.10 Т/с "След"
21.00 Т/с "Татьянин день"
22.00 Время
22.30 Т/с "Личная жизнь доктора Селивановой"
23.30 Д/ф "Формула безопасности"
0.50 Украденное бессмертие
2.00 Доброй ночи
3.00, **4.05** Х/ф "Хелло, Долли!"

РОССИЯ-САМАРА
6.00 Доброе утро, Россия!
6.15, **6.45**, **7.15**, **7.45**, **8.15**, **8.45**, **12.30**, **14.40**, **18.25**, **21.25** Местное время. Вести-Самара
9.00 Паровоз № 1. "Красная стрела"
9.55, **22.55** Т/с "Тайны следствия"
10.50, **3.20** Т/с "Держи меня крепче"
11.45, **5.40** Вести. Дежурная часть
12.00, **15.00**, **18.00**, **21.00** Вести

Телеканал для детей и юношества "Бибигон"
12.50 Т/с "Затерянные на острове"
13.15 Игра воображения
13.45 Удивительная планета
15.10 Т/с "Сибирочка"
15.40 Т/с "Мачеха"

16.30 Суд идет
17.30 Т/с "Кулагин и партнеры"
19.00 Т/с "Ангел-хранитель"
20.00 Т/с "Всегда говори "всегда"
21.45 Спокойной ночи, малыши!
21.55 Т/с "Ликвидация"
23.55 Неизвестный солдат. Последняя командировка
0.55 Местное время. Вести +
1.15 Х/ф "К вам пришел ангел..."
4.20 Дорожный патруль
4.35 Euronews

СКАТ-ТНТ
6.30, **14.30** Т/с "Саша + Маша"
7.00 Будем здоровы!
7.20, **7.55**, **8.50** Погода
7.25 Глобальные новости
7.30, **20.30**, **1.30** СТВ
8.00, **20.24** СТВ. Дежурный по городу
8.05 Москва: инструкция по применению
8.30 Скорость
9.00 Необъяснимо, но факт
10.00, **18.00**, **21.00** Т/с "Счастливы вместе"
11.00 М/с "Приключения Джимми Нейтрона, мальчика-гения"
11.30 М/с "Новая жизнь Рокко"
12.00 М/с "Эй, Арнольд!"
12.30 М/с "Ох уж эти детки!"
13.00 М/с "Губка Боб Квадратные штаны"
13.30 Такси
14.00 М/ф
15.00, **22.00** Дом-2. Город любви
16.00 Х/ф "Улетный транспорт"
19.00 Ассоциации
19.20 Горячая линия. "Приемная губернатора"
19.25 Т/с "Участок"
23.00 Х/ф "Добейся успеха снова!"
1.00 Дом-2. После заката
2.00 Наши песни
2.15 Х/ф "Удар по воротам-2: разбитый лед"
4.00 Дом-2. Первая весна
5.00 Офис
6.00 М/с "Сказки лесных человечков"

СТС-ВОЛГА
6.00 М/с "Найти Эда"
6.45 М/ф "Переменка"
6.55, **14.00** М/с "Смешарики"
7.00, **17.00** Т/с "Моя прекрасная няня"
7.30, **19.00** Т/с "Папины дочки"
8.00, **20.00** Т/с "Кадетство"
9.00, **19.30**, **0.00** Истории в деталях
9.25, **19.55** Погода в Самаре
9.30, **21.00** Т/с "Атлантида"
10.30 Х/ф "Голубой гром"
12.30 Т/с "Талисман любви"
13.30 М/с "Годзила"
14.05 М/с "Люди в черном"
14.30 М/с "Приключения Джекки Чана"
15.00 М/с "Король Лев. Тимон и Пумба"
15.30 М/с "Чародейки"
16.00 Т/с "Сабрина - маленькая ведьма"
16.30 Галилео
18.00 Т/с "Тайны Смолвиля"
22.00 Х/ф "Гном по имени Гнорм"
23.50 6 кадров
0.30 Детали
1.30 Т/с "Закон и порядок. Специальный корпус"
2.15 Т/с "100 подвигов Эдди Макдауда"
3.50 Т/с "Беглецы"
4.30 Т/с "Спасибо за покупку"
4.50 Музыка на СТС

НТВ
7.00 Сегодня утром
10.05 Наше все!
11.00, **14.00**, **17.00**, **20.00**, **23.45** Сегодня
11.20 Комната отдыха
11.55 Т/с "Врачебная тайна"
14.25, **20.40** Т/с "Улицы разбитых фонарей-8"
15.30, **21.45** Т/с "Ментовские войны-3"
16.30, **19.30** Обзор. Чрезвычайное происшествие
17.30 Т/с "Возвращение Мухтара-2"
22.45 Т/с "Спецгруппа"
0.10 Т/с "Бес в ребро, или Великолепная четверка"
1.10 С днем рождения!
1.55 Х/ф "Убить Фрейда"
4.05 Т/с "Джоуи"
4.45 Т/с "Холм одного дерева-2"
5.30 Т/с "Скорая помощь-11"
6.15 М/с "Богатенький Ричи"

ОРИОН-ДОМАШНИЙ
6.30 Немецкий алфавит для детей
7.00 "Крот и его друзья"
7.30, **20.30** Домашние сказки
8.00, **23.00** Необычные дома мира
8.30 Все секреты...
9.00, **16.00** Дела семейные
10.00 Сладкие истории
10.30 Вкусы мира
10.45 Заграничные штучки
11.00, **22.00** Т/с "Дальнобойщики"
12.00 Мужской портрет
13.00 Татьянин день
15.00, **3.40** Т/с "Мачеха"
17.00, **2.55** Т/с "Гордость"
18.00 33 квадратных метра
18.30, **2.10** Т/с "Родильное отделение"
19.30 Т/с "Клон"
21.00 Т/с "Виола Тараканова. В мире преступных страстей"
23.30 Х/ф "Сокровища Сьерра-Мадре"
1.50 Вкусные свадьбы
4.25 Т/с "Пленница"

ТЕРРА-РЕН ТВ
6.25 Погода
6.30, **20.00**, **1.00** Новости
6.50, **8.05**, **20.20** Открытая дверь
6.55 Автоклуб
7.10 Первые лица
7.35 Д/с "Не казните моего убийцу"
8.10 Рекламный облом
8.35 Ради смеха
8.55 Т/с "Вовочка-3"
9.25, **18.00**, **22.00** Т/с "Солдаты-13"
10.30, **13.30**, **0.30** 24
11.00 Т/с "Пантера"
12.00 Час суда
13.00 Д/с "Биография"
14.00 Т/с "Папенькин сынок"
16.00 Х/ф "Ямакаси"
19.00 Званый ужин
20.25 Дачный мир
21.00 Т/с "Next-2"
23.00 Детективные истории
0.00 Вечер с Тиграном Кеосаяном
1.15 Х/ф "Кошмар на Голливудских холмах"
3.15 Т/с "Студенты"
5.40 Ночной музыкальный канал

РИО-ДТВ
6.15 Самое смешное видео
6.40 Т/с "Агентство "Алиби"
7.10 Неслучайная музыка
7.15, **18.00** Телевизионная биржа труда
7.25, **19.45** Погода
7.30, **17.30** Все лучшее для вас
8.00 Дом живых историй
8.25 Купеческое слово
8.30 Каламбур
9.00, **2.35** Маски-шоу
9.30 Х/ф "Телохранитель"
11.30 Утомленные славой
12.00, **20.30** Судебные страсти
13.00 Территория призраков
14.00, **22.30** Т/с "Безмолвный свидетель-2"
14.25, **23.00** Т/с "CSI. Место преступления Майами"
15.25 Т/с "Крутой Уокер"
16.30, **0.30** Невероятная коллекция мистера Рипли
18.10, **19.10** Персона
18.30 Коммунисты в Государственной Думе
18.50 Маркет-новости
19.30 Главные новости
19.50 Общественные слушания
20.20 Символ веры
21.30 Самое захватывающее видео
0.00, **2.00** Голые и смешные-2007
1.30 Карданный вал +
3.00 Т/с "Рыцарь дорог"
3.50 Деньги с неба
3.55 Музыка на канале

КУЛЬТУРА
11.00, **20.30**, **0.30** Новости культуры
11.20 В главной роли...
11.50 Х/ф "Чайка"
13.30 Апокриф
14.10 Рожденный театром
14.50 Х/ф "Поездки на старом автомобиле"
16.15 Д/ф "Жди"
16.55 Порядок слов

Телеканал для детей и юношества "Бибигон"
17.00 М/с "Жили-были... Искатели"
17.25 Т/с "Встреча с гением"
17.55 Энциклопедия
18.00 Динозавры сегодня
18.35 Петербург: время и место

19.00 Мировые сокровища культуры
19.15 Вокзал мечты
20.00 Ночной полет
20.55 Ступени цивилизации
21.50 Российская история глазами детей
22.20 Власть факта
23.05 Империя Королева
23.35 Большие
0.55 Международный фестиваль "Новый европейский театр"
1.20 Х/ф "Царевич Алексей"

ТВЦ
7.00 Настроение
9.30, **12.30**, **15.30**, **18.30**, **21.30**, **0.55** События
9.50, **12.15**, **1.25** Петровка, 38
10.00, **15.50**, **20.50** История государства Российского
10.05 Х/ф "Судьба Марины"
12.05 "Страшный сон с продолжением". Детектив Леонида Млечина
12.45, **22.05** Т/с "Затмение"
13.45, **23.05** Т/с "Любовница"
14.55 Московские профи. Священники
15.55 День аиста
16.10 М/ф "Бобик в гостях у Барбоса", "Котенок по имени Гав"
16.30 Т/с "Одно дело на двоих"
17.30 Новое "Времечко"
18.55 Резонанс
19.15 21-й кабинет
19.50 Т/с "Расплата за грехи"
20.55 "По следу оборотня". Фильм из цикла "Доказательства вины"
0.00 Операция "Тарантелла". Покушение на Сталина
1.45 "Пристань моей любви". Творческий вечер Толегена Мухамеджанова
2.50 Х/ф "Криминальный роман"
5.30 Х/ф "Дорога к морю"

ТВ3-ШТОРМ ТВ
6.30, **8.30** Мультфильмы
7.15 М/с "Таракан-робот"
7.45 М/с "Вунш-пунш"
8.15 М/с "Что с Энди?"
9.30 Х/ф "Полицейская история"
11.30, **15.00** Успеть
12.00 Рецепты судьбы
13.00, **17.00** Т/с "Звездные врата"
14.00, **19.00** Т/с "Волчье озеро"
15.30 Уп-пс!
16.30 Мурашки
18.00 Тайны-2
20.00 За секунду до катастрофы
21.00 Т/с "Полицейская история-3. Суперполицейский"
23.00, **1.30** Т/с "Байки из склепа"
23.30 Х/ф "Колония"
2.00 Культ наличности
5.00 Relaks

ТЕРРА-СПОРТ
7.00 Новости
7.25 Фитнес-клуб

Телеканал для детей и юношества "Бибигон"
8.00, **9.00** Зарядка с чемпионом
8.10 М/ф "Алиса в стране чудес", "Алиса в Зазеркалье"
8.35 М/с "Скуби-Ду и Скрэппи-Ду"
9.15 Т/с "Своя команда"
9.45 Мастер спорта

10.00, **13.50**, **22.20** Вести-спорт
10.10 Скоростной участок
10.45 Плавание
13.20 Летопись спорта. Мотоспорт в СССР
14.00 Футбол. Церемония награждения лучшего футболиста мира 2007 года
15.10 Волейбол. Лига чемпионов. Мужчины
17.10 Страна спортивная
17.35 Тотальный футбол
17.55 Хоккей. Чемпионат России. "Металлург" - "Ак Барс"
20.10 Хоккей. Чемпионат России. "Спартак" - "Торпедо"
22.40 Футбол. Обзор матчей чемпионата Италии
23.20 Баскетбол. Евролига. Мужчины. "Монтепаски" - ЦСКА

ТЕЛЕГИД

СТС-ВОЛГА

22.00 "Гном по имени Гнорм". Фэнтези. США, 1993. Режиссер - Стэн Уинстон. В ролях: Энтони Майкл Холл, Джерри Орбак.

Молодой полицейский находит неожиданную поддержку в лице симпатичного гнома по имени Гнорм. Ведь им нужно поймать одного и того же злодея, хотя и по разным причинам.

КУЛЬТУРА

11.50 "Чайка". Художественный фильм. Мосфильм, 1970. Режиссер - Юлий Карасик. В ролях: Алла Демидова, Владимир Четвериков, Николай Плотников, Людмила Савельева, Армен Джигарханян, Софья Павлова, Валентина Теличкина.

По одноименной пьесе Антона Павловича Чехова.

АКТЕР ДНЯ -

АЛЛА ДЕМИДОВА

СКАТ-ТНТ

23.00 "Добейся успеха снова!". Комедия. США, 2004. Режиссер - Деймон Сантостефано. В ролях: Энн Джадсон-Ягер, Бри Тернер.

Если ты настолько слаба, некрасива и бестолкова, что тебя не берут в группу поддержки, у тебя только один выход - организовать свою. И задать всем красного острого перца!

КУЛЬТУРА

1.20 "Царевич Алексей". Художественный фильм. Россия, 1997. Режиссер - Виталий Мельников. В ролях: Виктор Степанов, Алексей Зуев, Станислав Любшин, Екатерина Кулакова, Владимир Меньшов, Наталья Егорова, Федор Стуков, Роман Громадский, Михаил Кононов.

Трагическая история взаимоотношений Петра I и царевича Алексея, между которыми - стена непонимания и полного неприятия.

НТВ

1.55 "Убить Фрейда". Драма. Испания - Германия - Португалия - Италия, 2004. Режиссер - Хоакин Ористрель. В ролях: Леонор Уотлинг, Луис Тосар.

ЧЕТВЕРГ, 20 ДЕКАБРЯ

ПЕРВЫЙ КАНАЛ
6.00, **10.00**, **13.00**, **16.00**, **19.00**, **4.00** Новости
6.05 Доброе утро
10.20 Малахов +
11.20 Модный приговор
12.20 Курбан-Байрам. Трансляция из Уфимской Соборной мечети
13.20 Т/с "Агент национальной безопасности"
14.20, **5.30** Детективы
15.00 Другие новости
15.30 Фазенда
16.20 Лолита. Без комплексов
17.20 Понять. Простить
18.00 Федеральный судья
19.20 Пусть говорят
20.10 Т/с "След"
21.00 Т/с "Татьянин день"
22.00 Время
22.30 Т/с "Личная жизнь доктора Селивановой"
23.30 Человек и закон
0.50 Судите сами
1.40 Доброй ночи
2.40, **4.05** Х/ф "Свидетель"
4.40 Сокровища земли

Россия-Самара
6.00 Доброе утро, Россия!
6.15, **6.45**, **7.15**, **7.45**, **8.15**, **8.45**, **12.30**, **14.40**, **18.20**, **21.25** Местное время. Вести-Самара
9.00 Страницы истории отечественных спецслужб
9.55 Праздник Курбан-Байрам
10.50, **22.50** Т/с "Тайны следствия"
11.45 Вести-Самара. Дежурная часть
12.00, **15.00**, **18.00**, **21.00** Вести

Телеканал для детей и юношества "Бибигон"
12.50 Т/с "Затерянные на острове"
13.15 Властелин ума
13.45 Д/с "Удивительная планета"
15.10 Т/с "Сибирочка"
15.40 Т/с "Мачеха"

16.30 Суд идет
17.30 Т/с "Кулагин и партнеры"
18.45, **5.40** Вести. Дежурная часть
19.00 Т/с "Ангел-хранитель"
20.00 Т/с "Всегда говори всегда-2"
21.45 Спокойной ночи, малыши!
21.55 Т/с "Ликвидация"
23.50 Большой праздничный концерт. Прямая трансляция
0.55 Местное время. Вести +
1.15 Х/ф "Благословенная Мария"
3.20 Т/с "Держи меня крепче"
4.15 Дорожный патруль
4.30 Euronews

СКАТ-ТНТ
6.40, **14.30** Т/с "Саша + Маша"
7.10 За строкой закона
7.20, **7.55**, **8.45** Погода
7.25 Глобальные новости
7.30, **20.30**, **1.30** СТВ
8.00, **20.24** СТВ. Дежурный по городу
8.05 Москва: инструкция по применению
8.30 Проводnick
9.00 Необъяснимо, но факт
10.00, **18.00**, **21.00** Т/с "Счастливы вместе"
11.00 М/с "Приключения Джимми Нейтрона, мальчика-гения"
11.30 М/с "Новая жизнь Рокко"
12.00 М/с "Эй, Арнольд!"
12.30 М/с "Ох уж эти детки!"
13.00 М/с "Губка Боб Квадратные штаны"
13.30 Такси
14.00 М/ф
15.00, **22.00** Дом-2. Город любви
16.00 Х/ф "Добейся успеха снова!"
19.00 Про авто
19.20 Горячая линия. "Приемная губернатора"
19.25 Т/с "Участок"
23.00 Х/ф "Миллион лет до нашей эры"
1.00 Дом-2. После заката
2.00 Наши песни
2.25 Х/ф "Вредный Фред"
4.15 Дом-2. Первая весна
5.10 Офис
6.05 М/с "Сказки лесных человечков"

СТС-ВОЛГА
6.00 М/с "Найти Эда"
6.45 М/с "Переменка"
6.55, **14.00** М/с "Смешарики"
7.00, **17.00** Т/с "Моя прекрасная няня"
7.30, **19.00** Т/с "Папины дочки"
8.00, **20.00** Т/с "Кадетство"
9.00, **19.30**, **0.00** Истории в деталях
9.25, **19.55** Погода в Самаре
9.30, **21.00** Т/с "Атлантида"
10.30 Х/ф "Гном по имени Гнорм"
12.15 6 кадров
12.30 Т/с "Талисман любви"
13.30 М/с "Годзилла"
14.05 М/с "Звездный десант"
14.30 М/с "Приключения Джекки Чана"
15.00 М/с "Король Лев. Тимон и Пумба"
15.30 М/с "Чародейки"
16.00 Т/с "Сабрина - маленькая ведьма"
16.30 Галилео
18.00 Т/с "Тайны Смолвиля"
22.00 Х/ф "Приманки"
0.30 Кино в деталях
1.30 Т/с "Закон и порядок. Специальный корпус"
2.15 Т/с "100 подвигов Эдди Макдауда"
3.50 Т/с "Беглецы"
4.30 Т/с "Спасибо за покупку"
4.50 Музыка на СТС

НТВ
7.00 Сегодня утром
10.05 Наше все!
11.00, **14.00**, **17.00**, **23.45** Сегодня
11.20 Борьба за собственность
11.55 Т/с "Врачебная тайна"
14.25, **20.40** Т/с "Улицы разбитых фонарей-8"
15.35, **21.45** Т/с "Ментовские войны-3"
16.30, **19.30** Обзор. Чрезвычайное происшествие
17.30 Т/с "Возвращение Мухтара-2"
22.45 Т/с "Спецгруппа"
0.10 К барьеру!
1.25 Х/ф "Слепое правосудие"
3.10 Короли бильярда
3.40 Криминальная Россия
4.05 Т/с "Джоуи"
4.50 Т/с "Холм одного дерева-2"
5.30 Т/с "Скорая помощь-11"
6.15 М/с "Богатенький Ричи"

ОРИОН-ДОМАШНИЙ
6.30 Немецкий алфавит для детей
7.00 М/с "Крот и его друзья"
7.30, **20.30** Домашние сказки
8.00, **23.00** Необычные дома мира
8.30 Безопасная еда
9.00, **16.00** Дела семейные
10.00 Декоративные страсти
10.30 Обмани ремонт
11.00, **22.00** Т/с "Дальнобойщики"
12.00 Философия вкуса
12.30 Мир в твоей тарелке
13.00 День здоровья
15.00, **3.20** Т/с "Мачеха"
17.00, **2.35** Т/с "Гордость"
18.00 33 квадратных метра
18.30, **1.50** Т/с "Родильное отделение"
19.30 Т/с "Клон"
21.00 Т/с "Виола Тараканова. В мире преступных страстей"
23.30 Х/ф "Плавучий театр"
1.30 Вкусные свадьбы
4.05 Т/с "Пленница"
5.35 Музыка на "Домашнем"

ТЕРРА-РЕН ТВ
6.25 Погода
6.30, **20.00**, **1.00** Новости
6.50, **8.05**, **20.15** Открытая дверь
6.55 Дачный мир
7.20 Прогулки по городу
7.35 Беседы о православии
8.10 Рекламный облом
8.35 Ради смеха
8.55 Т/с "Вовочка-3"
9.25, **18.00**, **22.00** Т/с "Солдаты-13"
10.30, **13.30**, **0.30** 24
11.00 Т/с "Пантера"
12.00 Час суда
13.00 Д/с "Биография"
13.20 Черное золото: криминальный бизнес
14.00 Т/с "Папенькин сынок"
16.00 Х/ф "Кошмар на голливудских холмах"
19.00 Званый ужин
20.20 Территория искусства
20.35 Дела семейные
21.00 Т/с "Next-2"
23.00 Секретные истории
0.00 Вечер с Тиграном Кеосаяном
1.15 Х/ф "Охотник на крокодилов: лоб в лоб"
3.15 Т/с "Студенты"
5.35 Ночной музыкальный канал

РИО-ДТВ
6.15 Самое смешное видео
6.40 Т/с "Агентство "Алиби"
7.10 Неслучайная музыка
7.15, **18.00** Телевизионная биржа труда
7.25, **19.45** Погода
7.30 Все лучшее для вас
8.00 Дом живых историй
8.30 Каламбур
9.00, **2.30** Маски-шоу
9.30 Х/ф "Меценат"
11.30 Утомленные славой
12.00, **20.30** Судебные страсти
13.00 Территория призраков
14.00, **22.30** Т/с "Безмолвный свидетель-2"
14.25, **23.00** Т/с "CSI. Место преступления Майами"
15.30 Т/с "Крутой Уокер"
16.30, **0.30** Невероятная коллекция мистера Рипли
17.30 Все о красоте
18.10 Территория права
18.35 Для здоровья и долголетия
18.45 Самарский депутат
19.10 Герои самарской контрразведки
19.30 Главные новости
19.50 Южная трибуна
21.30 Самое захватывающее видео
0.00, **2.00** Голые и смешные-2007
1.30 Карданный вал +
3.00 Т/с "Рыцарь дорог"
3.45 Деньги с неба
3.55 Музыка на канале

КУЛЬТУРА
11.00, **20.30**, **0.30** Новости культуры
11.20 В главной роли...
11.50 Х/ф "Васса"
14.05 Письма из провинции
14.35 Х/ф "Подранки"
16.10, **19.00** Мировые сокровища культуры
16.25 Империя Королева
16.55 Порядок слов

Телеканал для детей и юношества "Бибигон"
17.00 М/с "Жили-были... Искатели"
17.30 Т/с "Встреча с гением"
17.55 Энциклопедия
18.05 Акулотерапия
18.35 Отечество и судьбы
19.15 Билет в Большой
20.00 Ночной полет
20.55 Ступени цивилизации
21.50 Российская история глазами детей
22.20 Черные дыры. Белые пятна
23.05 Документальная история
23.35 Культурная революция
0.55 Х/ф "Царская охота"

ТВЦ
7.00 Настроение
9.30, **12.30**, **15.30**, **18.30**, **21.30**, **0.55** События
9.50, **12.15**, **3.10** Петровка, 38
10.00, **15.50**, **20.50** История государства Российского
10.05 Х/ф "След в океане"
11.45 Детективные истории
12.45, **22.05** Т/с "Затмение"
13.45, **23.05** Т/с "Любовница"
14.55, **20.55** В центре внимания
15.55 Марш-бросок
16.30, **5.50** Т/с "Одно дело на двоих"
17.30 Новое "Времечко"
18.55 Деловая Москва
19.15 Фактор жизни
19.50 Т/с "Расплата за грехи"
0.00 Ничего лишнего
1.25 Только ночью
3.30 Х/ф "Госфорд парк"
6.40 М/ф "Бобик в гостях у Барбоса", "Котенок по имени Гав"

ТВ3-ШТОРМ ТВ
6.00, **8.30** Российские м/ф
7.15 М/с "Таракан-робот"
7.45 М/с "Вунш-пунш"
8.15 М/с "Что с Энди?"
9.00 Похудение без запретов
9.30 Х/ф "Полицейская история-2"
11.30, **15.00** Успеть за 23 минуты
12.00, **20.00** За секунду до катастрофы
13.00, **17.00** Т/с "Звездные врата"
14.00 Т/с "Волчье озеро"
15.30 Уп-пс!
16.30 Т/с "Мурашки"
18.00 Тайны-2
19.00 Т/с "Говорящий с призраками"
21.00 Х/ф "Пуленепробиваемый"
23.00, **1.30** Т/с "Байки из склепа"
23.30 Х/ф "Внутренний страх"
2.00 Культ наличности
5.00 Relaks

ТЕРРА-СПОРТ
7.00 Новости
7.25 Фитнес-клуб

Телеканал для детей и юношества "Бибигон"
8.00, **9.00** Зарядка с чемпионом
8.10 М/ф "Алиса в Зазеркалье"
8.35 М/с "Скуби-Ду и Скрэппи-Ду"
9.15 Т/с "Своя команда"
9.45 Мастер спорта

10.00, **13.00**, **22.00** Вести-спорт
10.10 Путь Дракона
10.40 Плавание
13.10 Баскетбол. Евролига. Мужчины. "Монтепаски" - ЦСКА
15.10 Волейбол. Лига чемпионов. Мужчины
17.10 Автоклуб
17.25 Фан-клуб
17.55 Баскетбол. Евролига. Женщины. "Спартак" (Россия) - "Лотос" (Польша)
19.35 Рыбалка с Радзишевским
19.50 Футбол. Кубок УЕФА. "Тулуза" (Франция) - "Спартак" (Москва, Россия)
22.20 Профессиональный бокс
23.40 Футбол. Кубок УЕФА. "Гамбург" (Германия) - "Базель" (Швейцария)

ТЕЛЕГИД

СКАТ-ТНТ

23.00 "Миллион лет до нашей эры". Комедия. Франция, 2004. Режиссер - Ален Шаба. В ролях: Марина Фуа, Жерар Депардье, Дэмиен Жулеро.

Миллион лет до нашей эры секрет шампуня знало только племя Чистых Волос. Племя Грязных готово пойти на все, чтобы заполучить формулу, которая изменит всю их жизнь...

КУЛЬТУРА

0.55 "Царская охота". Художественный фильм. Россия, 1990. Режиссер - Виталий Мельников. В ролях: Николай Еременко-мл., Светлана Крючкова, Олег Табаков, Анна Самохина, Михаил Кононов, Александр Голобородько, Баадур Цуладзе.

История претендентки на российский престол Елизаветы Таракановой, выдававшей себя за дочь императрицы Елизаветы Петровны.

АКТЕР ДНЯ -

НИКОЛАЙ ЕРЕМЕНКО

ОРИОН-ДОМАШНИЙ

23.30 "Плавучий театр". Мюзикл. США, 1951. Режиссер - Джордж Сидни. В ролях: Ава Гарднер, Ховард Кил, Лейф Эриксон.

Энди Хоукс - капитан судна и отец прекрасной Магнолии, которая хочет выйти замуж за жизнерадостного конферансье Гэйлорда Рэвенала. Однако этому союзу мешает множество причин.

РОССИЯ-САМАРА

1.15 "Благословенная Мария". Драма. США, 2004. Режиссер - Джошуа Марстон. В ролях: Жилье Лопес, Каталина Сандино Морено.

Мария с подругой Бланкой работает на цветочной плантации. Но ее увольняют. Нужен новый заработок. Ей предлагают стать "живым контейнером" для перевозки наркотиков.

ТЕРРА-РЕН ТВ

1.15 "Охотник на крокодилов: лоб в лоб". Комедия. Австралия - США, 2002. Режиссер - Джон Стэйнтон. В ролях: Стив Ирвин, Терри Ирвин.

Американский космический спутник прекратил свое существование, разлетевшись на мелкие кусочки. Но радиомаяк не сгорел, а упал где-то на австралийских просторах...