TV program

NAŠ IZBOR

Deca najvažnija

Posle 12 godina braka supruga poznatog glumca Edi Marfija, Nikol, zatražila je razvod.

Razlog za ovu odluku navodi u izjavi u kojoj objašnjava da između nje i njenog muža postoje nepomirljive razlike. Ona takođe traži da se pitanje starateljstva njihovo petoro dece reši i da se ona zbrinu. Sam glumac se izjasnio da su njihova deca (koja su uzrasta od tri do petnaest godina) najbitnija kao i njihovi interesi.

Marfi već ima još jednog sina iz veze pre svog braka sa Nikol.

T. P.

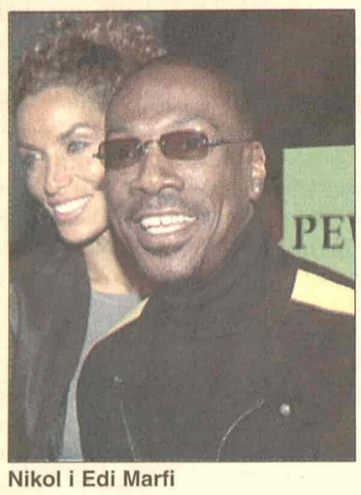

Nikol i Edi Marfi

Pink 00.40

Smrtni san

Mlada medicinska sestra odlučuje da istraži brojna sumnjiva ubistva na psihijatrijskom odeljenju...

Režija: Alek Mils. Uloge: Linda Bler, Toni Boner, Endru But, Kristina Amor...

Linda Bler

RTS 1 21.00

U noći

Život Eda Okina krenuo je nizbrdo. Žena ga vara, posao mu je dosadan, ne može da spava... Jedne noći kreće u vožnju gradom i završava u garaži losanđeleskog aerodroma. Iznenada, na njegova kola naleće mlada i lepa Dajana koju progone Iranci - ubice.

Režija: Džon Lendis i Rože Vadim. Igraju: Džef Goldblum, Mišel Fajfer, Dejvid Bouvi, Den Ekrojd...

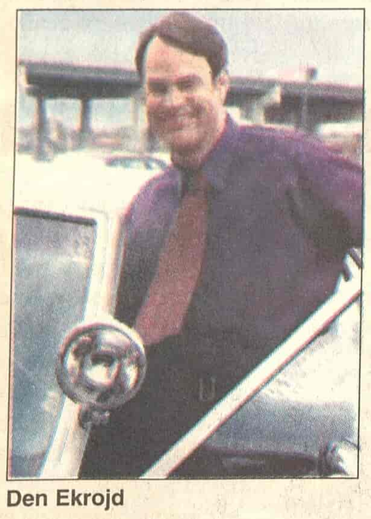

Den Ekrojd

Art 13.30

Tajna darovanja

Popularna pevačica kantri muzike Reba Mekintajer igra glavnu ulogu u ovoj drami o ženi, čija rešenost i duh obnavljaju veru celog grada u vreme Božića.

Ostale uloge tumače Tomas Jan Frifit i Roni Koks.

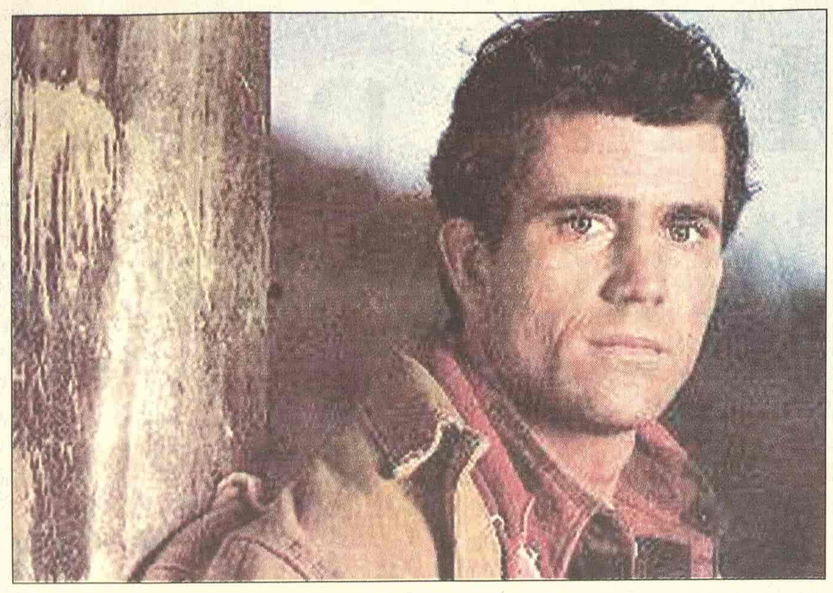

Mel Gibson

Gibson pozvan da režira procesiju ulicama Sidneja

Australijski glumac i režiser Mel Gibson pozvan je da režira procesiju koja će prikazivati poslednje sate u životu Isusa Hrista na ulicama Sidneja, ukoliko ovaj australijski grad bude izabran za domaćina velikog katoličkog okupljanja 2008. godine, izvestio je australijski list "Morning Herald".

Gibsonova "predstava" pod nazivom "Put prema krstu" (Stations of the Croš), živi prikaz poslednjih časova Hristovog života, naći će se kao deo ponude grada Sidneja u njegovom pokušaju da postane domaćin manifestacije pod nazivom "Svetski dan mladih" ("World youth day") 2008. godine, čiji je organizator katolička crkva.

Prikaz će biti sačinjen iz niza scena poput onih iz Gibsonovog filma "Stradanje Isusovo", prenela je agencija AP.

Predstava će početi prikazom Poslednje večere, koji će biti organizovan u zgradi sidnejske Opere u suton, a završiće se "raspećem Hrista" u sidnejskoj katedrali.

Nadbiskup Sidneja Džordž Pel je izjavio da su posrednici već kontaktirali sa Gibsonom povodom organizacije ovog događaja.

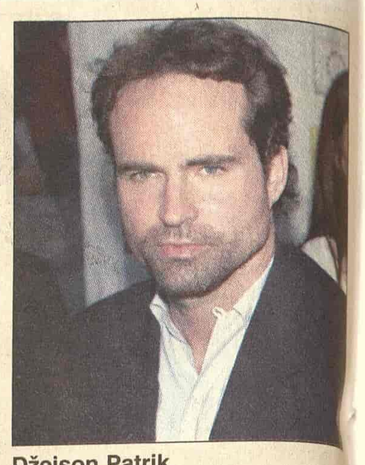

Džejson Patrik

RTS 1 00.15

Inkognito

Hari je, vrhunski falsifikator umetničkih dela. Britanski trgovci umetninama angažuju ga da falsifikuje davno izgubljenu Rembrantovu sliku. Uprkos protivljenju oca koji smatra da bi bilo bolje da talenat upotrebni na drugi način, Heri pristaje da obavi zadatak...

Režija: Džon Bedem. Igraju: Džejson Patrik, Rod Stajger, Ajrin Džejkob...

Ingrid Bergman

RTS 2 14.00

Poseta

Ingrid Bergman igra Karlu Zahanasian, bogatu ženu koja se vraća u svoj osiromašeni rodni grad. Pre mnogo godina je surovo oterana iz njega zbog veze sa uglednim građaninom (Entoni Kvin). Sada Karla gradskim ocima nudi rešenje za finansijske probleme, a zauzvrat traži Kvinov život. Ova psihološka drama delo je Bernarda Vikija.

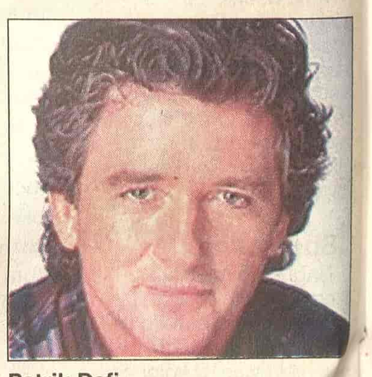

Patrik Dafi

Studio B 23.00

Vatreno srce

Roj Kenedi je vatrogasac i uvek je prvi da priskoči u pomoć. Međutim, kada su u pitanju njegova žena i dve ćerke, njihov vapaj za ljubavlju i privrženosti ne dopiru do njegovih ušiju. Kada je cisterna sa gorivom udarila u putnički automobil, Roj bez razmišljanja spasava 12-godišnju devojčicu. U trenucima dok priča devojčici da je umiri i uteši, on shvata koliko je ljudski život krhak i vredan svakog otkucaja srca...

Režija: John Power

Uloge: Patrick Duffy, Steve Jacobs, Troy Winbush...

Art 22.30

Vetrovi prerije

Priča o preriji i Južnoj Dakoti, prepliću se sa dramatičnom biografijom jedne od američkih najcenjenijih spisateljica Laure Ingals Vajlder. Priča počinje u leto 1881. godine, dok šesnaestogodišnja Laura živi u preriji sa roditeljima i tri sestre.

Glavne uloge tumače Ričard Tomas i Lindzi Kruz.

RTS 1

06.00 Vesti (svakog sata)
06.05 Jutarnji program
08.00 Jutarnji dnevnik
08.15 Jutarnji program
09.05 U zdravom telu
09.20 Kuvati srcem
09.35 Slagalica
10.05 Raj na zemlji: Palau - Raj u Tihom okeanu
11.05 **SERIJA:** Red i zakon
12.00 Dnevnik 1
12.30 Kuvati srcem
12.45 **SERIJA:** Jača od sudbine
13.35 Zlatiborska pesma
16.03 **SERIJA:** Bolji život
17.00 Dnevnik TV NS
17.25 Šta radite, bre
17.40 Beogradska hronika
18.25 Mačor superstar
18.55 Slagalica, kviz
19.30 Dnevnik 2
20.00 **SERIJA:** Bolji život
21.00 **FILM:** U noći
23.02 **SERIJA:** Odeljenje za ubistva
00.00 Dnevnik 3
00.15 **FILM:** Inkognito

RTS 2

06.00 Slađana Milošević - Metamorfoza
06.57 Exit - Zvonko Bogdan
07.40 Mozaik
07.45 Kuvati srcem
08.00 Fantastične avanture komandanta Kustoa
09.00 Trezor: Migracije sedamdesetih - Đavolje merdevine
10.02 **SERIJA:** Moji roditelji vanzemaljci
10.32 Vodič kroz modernu arhitekturu Beograda: Savska padina i Slavija
10.54 Osam vekova Hilandara
11.22 Tumačenje književnog dela: D. Obradović - iz Života i priključenija
11.37 Mali deklamator: Desanka Maksimović
11.51 Uaaa nepravda
12.01 Dvanaest violončelista Berlinske filharmonije
12.32 Srbi u svetu
14.00 **FILM:** Poseta
16.00 Ovo je Srbija
17.00 Pola sata za džez i bluz
17.30 Superheroji sa ostrva snova
17.35 Atletika: SP, finala, prenos
21.30 U spomen velikom ratu: Kraljevi, dok. serija
22.30 Život i standardi
23.00 Metropolis
23.30 Obrazovno - naučni magazin
00.00 **SERIJA:** Dosije X
00.45 **FILM:** Poseta

3K

10.30 Infolek
11.00 Najtraženiji
12.00 Skrivena kamera
13.00 Koncert
13.30 Tajm kod
15.00 Džez face
16.00 **SERIJA:** Ciganke
17.00 Scene
18.00 Najtraženiji
18.30 Grčka, Evropa na Balkanu
19.00 Tajm kod
19.30 Triki kviz
19.55 **SERIJA:** Ciganke
20.40 Udar
21.00 TV lica: Željko Obradović
22.00 Lutkice i krpice
23.00 Skrivena kamera
00.15 3K SMS čet

PINK

05.10 **SERIJA:** Pozorište Reja Bredberija
05.40 **SERIJA:** Čari
06.30 **SERIJA:** Pokemoni
07.00 **SERIJA:** Melrouz Plejs
08.00 **SERIJA:** Maćeha
09.00 Povuci ručnu
10.00 **SERIJA:** Srce u plamenu
11.00 **SERIJA:** Nevina
12.15 **SERIJA:** Merlouz Plejs
14.05 Rezervisan termin
16.10 **SERIJA:** Čari
17.00 **SERIJA:** Maćeha
17.50 **SERIJA:** Srce u plamenu
18.45 Skrivena kamera
19.20 **SERIJA:** Pokemoni
20.00 **SERIJA:** Nevina
21.00 **FILM:** Ljubavnica iz snova
00.40 **FILM:** Smrtni san

BK

Naslovi od 05.55 svakog sata
05.55 Budilnik
10.00 Bau bau
10.10 Crtani film
11.00 Tabloid
12.00 **SERIJA:** Ružna Beti
14.00 **SERIJA:** Prijatelji i suparnici
15.00 **FILM:** Kamiondžije
15.55 Telefakt
17.10 **FILM:** Mistif
18.55 Telefakt
20.05 Bez milosti
20.45 Preko ivice
21.00 BK profil
22.30 Od bisera grana
23.55 Telefakt
00.35 Glas Amerike

B 92

08.03 Sunđer Bob
08.30 Ren i Stimpi
08.45 e-TV
09.30 Podvizi američke nauke
10.30 Ratni detektivi
11.30 Najdželini zalogaji
12.10 **SERIJA:** Tiboovi
14.10 **SERIJA:** Kneginja Anastazija
15.00 Podvizi američke nauke
16.00 **SERIJA:** Bolnica na kraju grada
17.00 **SERIJA:** Ludo zaljubljeni
17.30 **SERIJA:** Dadilja
18.03 **SERIJA:** Kneginja Anastazija
19.00 Sunđer Bob
19.15 Vesti B92
20.00 **SERIJA:** Korak napred
22.00 Vesti B92
22.30 **SERIJA:** Dadilja
23.00 **SERIJA:** Advokatura
24.00 Vesti B92
00.05 **SERIJA:** Ludo zaljubljeni
00.30 **FILM:** Rajski pesak

POLITIKA

07.00 Politikino jutro **08.15** Putujmo zajedno **09.05** Zdravo je pravo **09.30 SERIJA:** Romantična opsesija **12.00** Zdravo je pravo **13.00** Paket aranžman **14.00** Stem 011 **15.00 SERIJA:** Romantična opsesija **16.00** Putujmo zajedno **18.00** Svet baleta **18.30** Korak do... **19.00** Dan **20.00 SERIJA:** Romantična opsesija **21.00 FILM: 22.30** Putna torba **23.00** Dan **23.30 FILM**

TV STUDIO B

(Vesti na svaki sat i pet minuta) **07.30** Beograde, dobro jutro **10.10 SERIJA:** Imati ženu za prijatelja **11.10** Gradologija **12.10 SERIJA:** Općinjeni **13.10 FILM:** Majčinski instinkt **15.10 SERIJA:** Otkačena plavuša **15.35** Mobil auto **16.10** Beograde, dobar dan **17.15** Moda **17.15 SERIJA:** Imati ženu za prijatelja **18.00** Kar fešn **18.35** Recepti Laure Ravajoli **19.05** Vesti u 7 i 5 **19.33** Gradski dnevnik **19.52** Vesti iz sveta **20.05** Ogledalo **21.05 SERIJA:** Općinjeni **22.05** Vesti u 10 i 5 **22.40 SERIJA:** Otkačena plavuša **23.00 FILM:** Vatreno srce

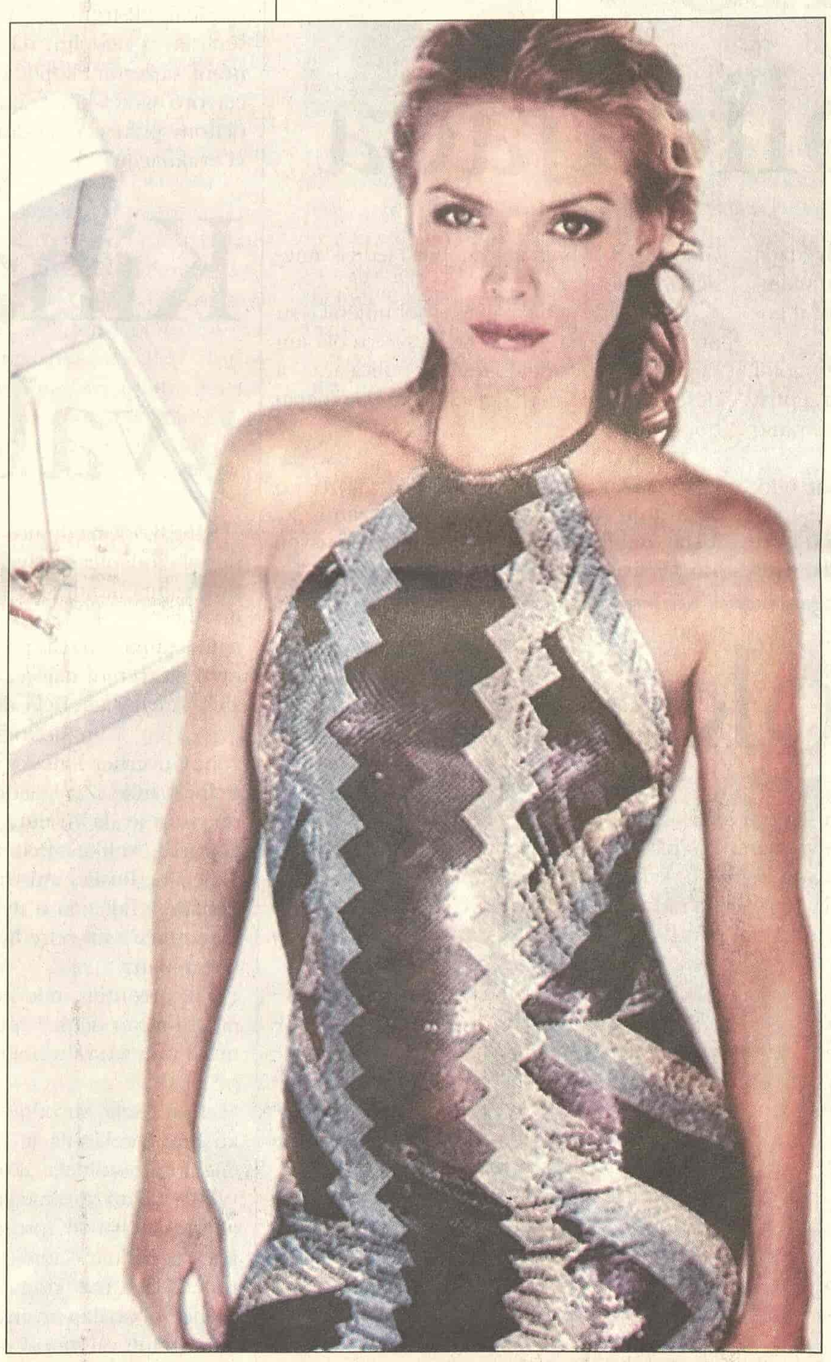

Mišel Fajfer ("U noći", RTS 1, 21.00)

ART KANAL

09.30 Ordinacija Centar **11.30** Art dokument **12.00** Videopojmovnik **12.20** Svećice i sveće **13.30 FILM:** Tajna darovanja **16.00** Plan grada **16.30** Gradovi sveta **17.30** Kultura stanovanja **18.10** Gde na odmor **20.00** Boemija **21.15** Priče o muzici **21.30** Art moda **22.30 FILM:** Vetrovi prerije **00.35** Kafanisanje

STANKOM

08.30 **SERIJA:** Kejt i Eli **09.00** Gospodin Mufljuz **10.00** SMS buđenje **13.00 SERIJA:** Nevestin veo **14.00** Hot i kul **15.00 SERIJA:** Nestašne godine **16.00 SERIJA:** Snaga ljubavi **17.00** Gospodin Mufljuz **17.30** SMS randevu **19.00 SERIJA:** Nevestin veo **20.00** Psihologija danas **21.00 SERIJA:** Snaga ljubavi **22.00 SERIJA:** Kejt i Eli **22.30 SERIJA:** Nestašne godine **23.30** SMS randevu **TV MOST 07.00** Oglasnik **08.00** Crtani film **09.15** Oglasnik **09.20** Crtani film **10.00** Muzika **11.00** Film info - R **12.15** Nisi ti više mali - R **14.15** Širom otvorenih očiju - R **14.50** Zlatno polje **16.10** Oglasnik **16.15** Dokumentarni film **18.00** Sat info **19.00** Aktuelno **19.15** Oglasnik **20.10** Prezent **21.00** Željoteka **23.00** Numerologija **01.00** Erotski film

TV KOŠAVA

09.00 Bioklinika **10.00** Hepi aur **10.25** Astrologos **11.00** Diskusija **12.00 SERIJA:** Sumnja **13.00** SMS džuboks **16.00** Zujanje **17.00** Hepi aur **17.25** Astrologos **18.05** SMS oglasi **19.05** SMS džuboks **20.05** Okvir za sliku **21.05 SERIJA:** Sumnja **22.05** Reč po reč **23.05** SMS džuboks **24.00** Fantastik erotika **00.45** Seksi najt

TV NOVI SAD 1

07.00 Jutarnji program **08.30 SERIJA:** Izlog strasti **10.05** Opet je leto **11.45** Portret **12.15** Koncert u podne **13.02 SERIJA 14.05** Filmska čitanka **14.20** Katedrale **15.02 FILM:** Stradivari **16.40** Portreti **17.00** Dnevnik **17.30 SERIJA:** Izlog strasti **18.00** Razglednice **19.30** Dnevnik **20.00 SERIJA 21.00** Hodočašće **21.15** Fruškogorski manastiri: Jazak **22.00** Vojvođanski dnevnik **22.20** Opet je leto **24.00** Ponoćni dnevnik **00.15 FILM:** Stradivari, 2. deo

TV CRNA GORA 1

07.00 **SERIJA:** Bonanca **07.50** Ispeci pa reci **08.00** Vijesti (10.00, 12.00, 14.00) **08.05 FILM: 09.30 SERIJA:** Koralno ostrvo **10.05 FILM:** Citadela **12.10 SERIJA:** Osveta ljubavi **13.00 SERIJA:** Distrikt **14.05** Strani dokumentarni program **15.30** Dnevnik **1 15.45** Sjećam se: Gojko Kastratović **17.15** Lajmet **17.30 SERIJA:** Osveta ljubavi **18.30** Natura viva **19.10** Ispeci pa reci **19.30** Dnevnik 2 **20.00 SERIJA:** Distrikt **20.50** Bar - priča tri grada **21.45** Art **22.15 SERIJA:** Bolnica **22.45** Dnevnik 3 **23.15 FILM:** Citadela

Televizije zadržavaju pravo izmene programa na dan emitovanja

KABLOVSKA

HRT 1

17.55 **SERIJA:** Julija **18.45** Malo misto **20.05 SERIJA:** Čarolija **21.00** Kratki susret **22.10 FILM:** Tri kralja **00.45 SERIJA:** Mućke

HRT 2

16.15 **SERIJA:** Osam jednostavnih pravila za momke moje kćeri tinejdžerke **16.40 SERIJA:** Vupi **17.05** Slobodna zona **17.30** Atletika SP **21.20 FILM:** Američka pita **23.00 SERIJA:** Mućke **23.35 SERIJA:** Voker, teksaški rendžer **00.20 SERIJA:** Porodica Soprano

NOVA TV

11.10 **SERIJA:** Rubi **12.00 SERIJA:** Jelena **13.00 SERIJA:** Ciganke **14.30 SERIJA:** Mister Bin **15.05 SERIJA:** Nauči me voleti **16.00 SERIJA:** Ciganke **17.05 SERIJA:** Rubi **18.10 SERIJA:** Jelena **19.00 SERIJA:** 24 sata **20.00 SERIJA:** Mornarički istražitelji **21.00** Rijaliti šou: Bar **21.45 FILM: 23.20 SERIJA:** Dž.E.G.

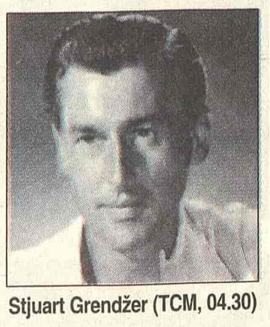

Stjuart Grendžer (TCM, 04.30)

HALLMARK

13.00 Meklaudove ćerke **13.45** Izvan vremena **15.30** Zagonetka holivudske mame **17.15** Svitanje **19.00** Meklaudove ćerke **20.00** Gospodin rokenrol: Priča Alana Frida **21.45** Džordanino raskršće **22.45** Seli Hemings: Američki skandal **00.30** Ko je pobedio decu u Atlanti

TCM

21.00 Marlowe Ul: James Garner **22.35** Grand Prix Ul: James Garner **01.20** The Gypsy Moths Ul: Burt Lancaster **03.05** Gaslight Ul: Antoan Walbrook **04.30** The Secret Partner Ul: Stewart Granger