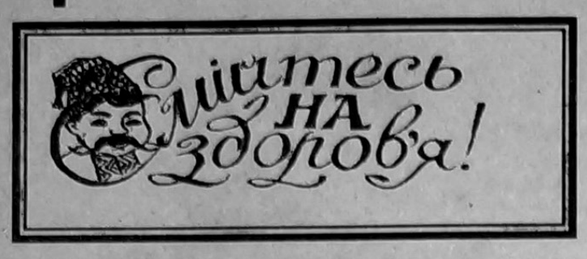

Корисні поради

ХОЧЕТЕ ЖИТИ ДОВГО!

- **Не злостіться.**
- **Ніколи не злословте.**
- **Намагайтеся посміхатися над силу.**
- **Ловіть момент, щоб від усієї душі посміятися.**

ГУМОРИСТ З ЯЛТИ

Юрій Григорович Климчук народився на Житомирщині, де й закінчив педагогічний інститут. Працював викладачем історії в школі. П'ятнадцять років очолював Ялтинський клуб моряків. Учасник Великої Вітчизняної війни.

Ю. Г. Климчук — вже двадцять років працює артистом естради в Ялті. Виступає з сольними сатирично-гумористичними програмами «І сміх, і гріх», «Усмішка прикрашає людину». Брав участь у концертах в Київському палаці культури «Україна», на багатьох стадіонах країни, в містах, селах, на фабриках, заводах, у військових частинах. Пробує й сам писати віршовані гумористичні, дві з яких ми й пропонуємо нашим читачам.

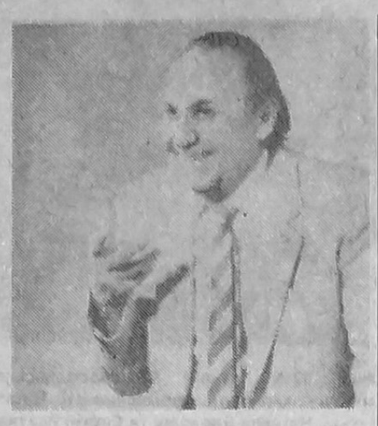

Юрій КЛИМЧУК

ЖИВЕМО «ЗА ГРАТАМИ»

Іду, мовчу, і дивуюсь,
Та що там казати!
Куди не глянь: вліво,
вправо, —
Скрізь на вікнах гратн.
Навіть двері в магазинах,
І ті вже залізні,
Щоб туди без автогену
Злодії не влізли.
З точки зору мистецької,
Бува і красиво,
Але те, що скрізь і всюди —
Викликає диво...
Ну, наприклад, щоб це диво,
Довго не шукати,
Навіть в ЗАГСі — і на дверях,
І на вікнах гратн.
Колись поганих людей
Ми могли лякати,
Що, як вчиниш якийсь
злочин —
Попадеш за гратн!
А тепер, на жаль, діждались,
Ми такої долі,
Самі живем за гратами —
Злочинці на волі...

ПРИГОДА В МАГАЗИНІ

Магазин ледве вмістив,
Чергу здоровенну,
Бо недавно завезли
Ковбасу варену.
А щоб ковбасу купити,
Я собі прикинув:
Треба в черзі простояти
Не одну годину.
У цій черзі ветерани,
Матері і діти,
Стоять жінки з діточками,
Бо куди їх діти!
Трохи згодом появився
Серед магазину
На вид іще молодий,
Патлатий мужчина.
І повів себе нахабно:
Йде і жвачку чавка,
Всіх розштовхує і лізе,
Прямо до прилавка.
І до того нахалюги,
Що у чергу пхнувся,
З орденами на кітелі
Ветеран звернувся:
— Дуже жаль: такі нахаби,
Схожі на людину.
У цій черзі жінки з дітьми,
Стоять вже годину!
— Мене Ляля із пляшкою
Чека під вербою,
А я буду тут базікать
Даремно з тобою.
Не мішай, старий дідусю,
Добратись до цілі,
І замовкни, як та риба,
Поки зуби цілі!
А потім іще добавив
Через півхвилини:
— Ти би міг і помовчати —
Сам у цьому винен.
Якби ти не воював
Хоробро на диво,
То я зараз попивав би
«Мюнхенское пиво».
І замовкла черга зразу,
Стало зовсім тихо.
Де взялась така зараза,
Та це ж справжнє лихо.
Але в черзі біля тітки,
Що хустка червона,
Стояв хлопець
стрункий, гарний,
Мабуть, із ОМОНа.
Як схопив він патлатого,
Аж мелькнула грива,
Пішли, каже, я дам тобі,
Мюнхенського пива!

Автор передає гонорар у фонд «Кримської світлиці».

КУТЬКО

Пішли ми якось із жінкою на ярмарок, щоб купити всякого збіжжя. Забрели в собачий ряд. Так, вірите, собак там продають за такими цінами, що я й за рік не зароблю. Коли це жінка кличе: «Іди, собачечку знайшла. Голосочок, як дзвіночок. Буде в нас по хаті бігать». Ви моєї жінки не знаєте. Якщо вона щось надумала, то краще їй не перечте. Все одно зробить по-своєму.

Роздивляюся я ту собачечку. Питаю в господаря, мовляв, яка порода. А він мені таким хриплим пропитим голосом: «Даберман». Ну, думаю, «даберман», так «даберман». А вголос жінці кажу: «Щось лапи у нього великуваті для домашньої собачки». «Та ти що, чоботи їй купляти збираєшся, чого ти до собачих лапочок причепився?» І пестить його, ніжно «кутінькою» називає. Звісно, жінка.

Принесли того Кутька додому. Обжився він дуже швидко. А апетит у нього — вовчий! За місяць виріс такий пес, що під столом не вміщається. Прив"язав його біля Рябкової будки. Так через два тижні вже і будка йому тісна. Залізе в будку, стане на ноги і носить її на хребті, як черепаха панцир. А хитрющий який песик! Оце хліб поїсть і ляже на те місце. Щоб кури крихти не позбирали. Коли згодніє, тоді вже сам крихти й підбере. Вийдеш, покличеш його: «Кутько, ходи сюди». Нехотя прийде, мовляв, чого тобі ще. Як нічого ласенького не даси, то ображений ляже біля будки і в твій бік навіть не погляне.

А вчора наш Кутько привів... шестеро цуценят. Такі маленькі, гарненькі, і дуже схожі на матір. Такі лаписті «доберманчики». А голоси, як дзвіночки. Вам, до речі, собачка не потрібна? А то можу подарувати, як підростуть. «Доберманчики» все-таки.

Валентин НЕГОДА.

НАРОДНІ УСМІШКИ

НА ВЕЧЕРЮ

Дочка, яка недавно вийшла заміж, запитує в матері:

— Що ти робиш, мамо, з обідом, якщо він не подобається татові?

— Запишаю його на вечерю.

ЩИРА

— Що б ти, Марійко, зробила, якби я тебе поцілував?

— Кликала б маму.

— Ну, а тоді що було б?

— Нічого, бо в хаті нікого нема.

СПІЗНИВСЯ

Під час концерту до залу входить чоловік і запитує:

— Що це грають?

— «Дев"яту симфонію».

— Невже я так спізнився?

КОЛИ БУДЕ!

— Перед моїми полотнами люди втрачають дар мови! — хвалиться художник.

— Коли у тебе буде вернісаж? — запитує приятель. — Я б послав дружину.

ДІЛО СЕРЙОЗНЕ

— Алло! Люба, я вирішив на тобі одружитися!

— Ти не жартуєш?

— Ні.

— Тоді я повинна серйозно подумати. Зателефонуй через п"ять хвилин.

КОМПЛІМЕНТИ

Після концерту критик каже скрипалю:

— Ви граєте, як Паганіні, але не так віртуозно!

— А ви, — відповідає скрипаль, — говорите, як цар Соломон, але не так мудро.

ПРИЧИНА НЕВІДОМА

— Лікарі кажуть, що ваш чоловік опинився в лікарні з інфарктом міокарда, який стався після сильного стресу.

— Нічого конкретного про це не можу сказати. Справа в тім, що в цей час я причинила його одного в хаті, а сама побігла в хлів по вила, щоб продовжити з ним розмову.

ТИХЕНЬКО

Чоловік запізнився на концерт. Білетерша каже йому:

— Проходьте, але тихенько!

— Чому? Невже всі сплять?

Наш сад

ЩОБ ЗБЕРЕГТИ ВРОЖАЙ

Особливості перезимівлі плодових дерев у Криму в минулому році склалися несприятливо. Різке похолодання у листопаді, коли мінусова температура утримувалась протягом 23 днів, погіршали умови загартування дерев. Через низький вміст вологи в грунті ускладнилися умови відтоку асимілятів з периферії крони до кореневої системи і стовбура. У деяких сортів яблуні і груші на листі не встиг утворитися пробковий шар, і вони зимували із загиблим листям. У зимових сортів яблуні, груші, айви при пізньому збиранні плодів недосить накопилося асимілятів для успішної перезимівлі. Тому дерева увійшли в зиму ослабленими. Вже з осені у багатьох порід були пошкоджені камбій, деревина і частково кора.

У лютому, коли дерева перебували у стані вимушеного спокою, в окремих регіонах Криму температура повітря знижувалася до 30 градусів морозу. У цей час відзначалися пошкодження камбію і кори у молодих і плодоносних дерев яблуні і груші. У персика, черешні відзначалося пошкодження нижньої частини квіткових бруньок. Пошкодження бруньки набувають коричневого забарвлення в нижній частині і в абрикоса, аличі, черешні, вишні опадають.

Аналіз, проведений у березні, показав, що на яблуні і груші найсильніше постраждали деревина старих плодушок і плодових мішечків, плодові бруньки зимових сортів, де урожай зняли із запізненням. У персика відзначалося вимерзання однорічних ослаблених паростків, частини плодових бруньок і деревини у ослаблених дерев. В аличі та абрикоса сильно пошкоджені плодові бруньки. У черешні і вишні відзначалося пошкодження деревини на коротких букетних гілочках, багаторічній деревині у послаблених дерев. Вирішальний вплив при всіх інших рівних умовах на пошкодження тканин мало розташування. У низистих, що продувалися вітром, долинах, пошкодження було найвищим. На пологих схилах південної та західної експозицій, захищених від холодних північних вітрів, пошкодження було найменшим.

Там, де не було проведено вологозарядкового поливу, вологість грунту в кореневому шарі перебувала на рівні дефіциту. Нестача вологи і пошкодження тканин низькими температурами значно знижують стійкість плодових дерев, погіршують умови диференціації квіткових бруньок, послаблюється коренева система.

Особливості обрізування плодових дерев, пошкоджених морозами. Масив плодових насаджень необхідно розділити на кілька груп.

Перша група. Зафіксоване пошкодження (близько 2 балів) деревини, переважно заболоні, на 30 — 50 відсотків пошкоджені квіткові бруньки. Підмерзли або загинули усі тканини на кінчиках однорічних приростів паростків. Камбій, кора і деревина на штамбі, скелетних та обростаючих гілках здорові. У таких дерев при довжині приросту близько 30 см провадять укорочення паростків на третину їхньої довжини. На скелетних гілках новоутворені в минулому році паростки не видаляють, але укорочують і формують на них нову плодову деревину. Видаляють старі відплодоношені плодушки. При необхідності проводять слабке омоложення дерева. Якщо висота дерева перевищує 3,5 м, проводять зниження крони для поліпшення світового режиму внутрішньої її частини і усунення взаємного затінення дерев. При достатньому забезпеченні дерев вологою і харчуванням, тобто дотриманні технології вирощування тут можна розраховувати на високий урожай.

Друга група. Відзначається пошкодження квіткових бруньок на 60 — 80 відсотків, пошкоджена багаторічна деревина на 2 — 3 бали. Пошкоджені кора, камбій і деревина плодушок та плодових мішечків. На штамбі і скелетних гілках камбій, кора і деревина без суттєвих змін. На таких деревах провадять омолоджуюче обрізання на багаторічну деревину. При цьому гілки закінчуються однорічним приростом паростків, котрі укорочують наполовину і більше. Відразу після обрізування і обприскування проводять полив дерев з підгодівлею азотними добривами або коров"яком. При високому рівні агротехніки врожай у таких садах одержують трохи нижчим від звичайного.

Третя група. У молодих дерев вимерз камбій на штамбі. Загиблі клітини камбію не відновлюються, тому дерево краще зразу зрізати на пеньок до живої тканини. Якщо при цьому залишається живою частина штамбу, то з нижньої частини виростуть нові паростки і з них можна сформувати нову крону. Якщо вимерзла частина штамбу нижче від місця прищеплювання, то обрізують штамб до живої тканини і відразу проводять прищеплювання «за кору» або «впритул» живцями, взятими з високоцінних сортів. Рану замазують садовим варом або пластиліном. В абрикоса, персика, груші сильно пошкоджені камбій і деревина на багатьох гілках. Проводять омолодження крони на багаторічну деревину або на бокові розгалуження біля основ скелетних гілок. Найменш вдалий варіант — залишити дерево без обрізування і чекати, коли воно «відіб"є» нові паростки з тим, аби перевести гілку на ці паростки. При кільцевому пошкодженні штамба у дерева може розвинутися крона і після виснаження кореневої системи такі дерева звично гинуть в середині літа.

Усі підмерзлі дерева, незалежно від ступеня підмерзання, мають потребу у сприятливому водному режимі в першій половині вегетації і посиленому забезпеченні елементами харчування, особливо азотом.

В. НЕГОДА,
завідуючий кафедрою плодівництва Кримського сільськогосподарського інституту, кандидат сільськогосподарських наук, доцент.

Внимание, телезрители! По технологическим причинам время всех передач, кроме Крым-ТВ и «Черноморской», указано киевское.

Крым-ТВ
4 апреля

УТ-1 21.35 ТНК.

УТ-2 16.00 Выборы в ВС Крыма. 18.00 ТНК. 18.15 Видеотекст. 18.30 Крымское футбольное обозрение. 18.45 Студия «Деловой мир». По окончании — Худ. фильм.

5 апреля

УТ-1 21.45 ТНК.

УТ-2 16.00 Выборы в ВС Крыма. 18.00 ТНК. 18.15 Видеотекст. 18.30 Студия «ЛИК».

6 апреля

УТ-2 16.00 Выборы в ВС Крыма. 18.00 ТНК. 18.20 Мерабаньыз, балалар! 18.40 На актуальную тему. 19.20 Люди и судьбы. 19.55 Концерт.

7 апреля

УТ-1 21.40 ТНК.

УТ-2 16.00 Выборы в ВС Крыма. 18.00 ТНК. 18.15 Видеотекст. 18.30 Студия «5». 22.35 Худ. фильм. 0.05 «Немецкая волна».

8 апреля

УТ-1 21.40 ТНК. УТ-2

16.00 Выборы в ВС Крыма. 18.00 ТНК. 18.15 Видеотекст. 18.30 Студия «Политика». 20.00 Мультфильм. 20.15 Худ. фильм.

9 апреля

УТ-2 18.00 «Знакомый незнакомец». 19.00 Студия «СВ» представляет. 19.30 «ТрибунаЛ». 20.00 Видеотекст. 20.15 «Юморина-94». 20.50 Славянский экономический союз. 21.20 Слухи. 21.50 Беланов-Банк. 22.10 Муз. фильм. 23.00 Худ. фильм.

10 апреля

УТ-2 15.20 «Ваш уют». 17.45 «10 минут для семьи». 18.00 Студия «СВ» представляет. 18.10 Слухи. 18.30 «Джокер». 21.00 Беланов-Банк. 21.20 «Интерьер». 21.50 «Ладанка».

Понедельник, 4 апреля

УТ-1 16.00 УТН. 16.10 Новости высокой моды. 16.35 «Без протокола». 17.25 Академик Ахиезер. 17.55 Мультфильм. 18.05 Пектораль. 18.40 Ближе к делу. 19.00 УТН. 19.10 «Как себя накормить». Би-Би-Си. 19.40 Версия. 20.05 Визитная карточка. 20.40 Спокойной ночи, дети. 21.00 УТН. 21.35 «Сад Гетсиманский». 4 серия. 22.30 И святое, и грешное. Юрий Ильенко. 23.00 «Звезды мирового балета». 0.30 УТН.

«Останкино» 5.15 Утренняя разминка. 5.30 «Утро». 7.45 «Файненшл таймс». 8.00 Новости. 8.20 Посмотри, послушай... 8.40 Гол. 9.15 Личная песня. 9.50 Эльдорадо. 10.20 Звездный час. 11.00 Новости. 14.00 Новости. 14.25 Предприниматель. 15.20 «Я о любви вас не молю...». Г.Виноградов. 15.50 Ассоциация детского телевидения. 16.10 Звездный час. 16.50 Технодром. 17.00 Новости. 17.25 Гол. 17.55 Документы и судьбы. 18.05 Погода. 18.10 Кубок МХЛ. 1/4 финала. 20.00 Новости. 20.45 Худ.фильм «Молодой Чарли Чаплин». 1 серия. 21.15 Бомонд. 21.30 Худ.фильм «Возлюбленные божьей милостью». 1 серия. 23.00 Новости. 23.10 Пресс-экспресс. 23.20 Весь этот джаз... 23.40 МТВ.

УТ-2, УТ-3, «Россия» 6.00 Вести. 6.25 Требуются... 6.30 Формула-730. 7.00 Время деловых людей. 7.30 Клуб «Желтая подводная лодка». 8.00 Всемирные новости Эй-Би-Си. 8.25 Мульти-пульти. 8.35 Телегазета. 8.40 Обратный адрес. 9.10 Золотая шпора. 9.40 Крестьянский вопрос. 10.00 Вести. 16.00 Выборы-94. 18.00 Я.Табачник и группа «Новый день». 18.20 Телефильм. 18.45 Киевская панорама. 19.05 Визитка. 19.10 Мульти-пузыри. 19.30 СНН. 20.00 Пестрая лента. 20.30 Визитка. 20.35 Худ.фильм «Снега Килиманджаро». 22.30 СИТ-3. 22.40 Фортуна. 22.50 Телемагазин «КЛОТ». 23.00 Окна. 23.30 Про-видео. 0.10 СИТ-3.

«Черноморская» 19.05 Мультфильмы. 19.30 Телегазета ТВ-7. 19.40 ПОНЕДЕЛЬНИК — ДЕНЬ ТЯЖЕЛЫЙ. Худ.фильм «Семья Адамс». 21.20 Музыкальный микс.

Вторник, 5 апреля

УТ-1 8.00 УТН. 8.10 Павел Зибров. Счастливого плавания. 8.55 «Чебрецы». Телеочерк. 9.20 Доброго вам здоровья. 9.50 Кинопремьеры апреля. 10.05 Удивительный мир природы. 10.25 Худ.фильм «Наталка Полтавка». 12.00 УТН. 12.10 Авансцена. 16.00 УТН. 16.10 «Никто, кроме тебя». 59 серия. 16.55 Образовательный канал. 17.50 Поет Виктор Шпортько. 18.25 «Еще вернется весна». 18.45 Звучит романс. 19.00 УТН. 19.10 Украина и мир. 19.30 Финансовое обозрение. 19.45 Звезды эстрады. 20.40 Спокойной ночи, дети. 21.00 УТН. 21.30 Спорткурьер. 21.45 «Сад Гетсиманский». 5 серия. 23.05 Останки. Передача 3. 23.35 «Мадемуазель де Комильфо». Муз. программа. 0.15 УТН.

«Останкино» 5.15 Утренняя разминка. 5.30 «Утро». 7.45 Обзор рынка недвижимости. 8.00 Новости. 8.20 Веселые нотки. 8.40 «Просто Мария». Заключительная серия. 9.30 Человек и закон. 10.00 Мультфильм. 10.20 Детский фестиваль «Радость». 10.50 Пресс-экспресс. 11.00 Новости. 14.00 Новости. 14.25 Предприниматель. 15.10 Дело. 15.20 «Приключения Тома Сойера». 15.50 Между нами, девочками... 16.10 Рок-урок. 16.50 Азбука собственника. 17.00 Новости. 17.25 Вацлав Клаус. Штрихи к портрету. 17.55 «Просто Мария». Заключительная серия. 18.45 За строкой протокола. 18.55 Тема. 19.40 Спокойной ночи, малыши. 20.00 Новости. 20.45 «Молодой Чарли Чаплин». 2 серия. 21.15 Песня-94. 22.00 «Возлюбленные божьей милостью». 2 серия. 23.30 Новости. 23.40 Пресс-экспресс.

УТ-2, УТ-3, «Россия» 6.00 Вести. 6.25 Требуются... 6.30 Формула-730. 7.00 Время деловых людей. 7.30 Устами младенца. 8.00 Всемирные новости Эй-Би-Си. 8.30 Момент истины. 9.25 Утренний концерт. 9.40 Крестьянский вопрос. 10.00 Вести. 16.00 Выборы-94. 18.00 «Нокаут». 18.45 Киевская панорама. 19.05 «Хиала» предлагает. 19.15 Кобзарь Остап Стахив. 19.30 «Санта-Барбара». 300 серия. 20.25 Визитка. 20.30 Мультфильм. 21.00 СНН. 21.30 «Жизнь среди жизни». 22.00 Про-видео. 22.30 СИТ-3. 22.40 Обратная связь. 22.50 Худ.фильм. 0.20 Муз.программа. 0.50 СИТ-3.

«Черноморская» 19.05 МУЛЬТСЕРИАЛ. «Назад в будущее». 19.30 Телегазета ТВ-7. 19.40 Худ. фильм «Много шума из ничего». 21.30 Музыкальный микс.

Среда, 6 апреля

УТ-1 8.00 УТН. 8.10 Финансовое обозрение. 8.25 «Свічадо». 9.10 Украина и мир. 9.35 «Гоголевскими дорогами». 9.55 Владимир Антонович. Передача 1. 10.35 Школьный экран. 10.55 Мультфильм. 11.05 «Сад Гетсиманский». 4 серия. 12.00 УТН. 12.10 «Сад Гетсиманский». 5 серия. 16.00 УТН. 16.10 «Никто, кроме тебя». 60 серия /заключительная/. 16.55 Хозяином на земле. 17.25 Концерт. 18.00 Дорогой правды и науки. 18.30 Депутатский канал. 19.00 УТН. 19.10 Мир поэзии. Лина Костенко. 19.35 Телефильм «Подольская икона». 19.45 Украинское хоровое пение. 20.25 Мультфильм. 21.00 УТН. 21.30 Спорткурьер. 21.45 Экран приключенческого фильма. «Убить «Шакала». 23.00 Поет Астрая. 23.20 Док.фильм «С тропинок - на путь широкий». 0.20 УТН.

«Останкино» 5.15 Утренняя разминка. 5.30 «Утро». 7.45 Обзор рынка недвижимости. 8.00 Новости. 8.20 «Сорока». 8.40 «Не просто Мария». Видеофильм о пребывании Виктории Руффо в России. 9.10 Клуб путешественников. 10.00 Мультфильм. 10.20 Джэм. 10.50 Пресс-экспресс. 11.00 Новости. 14.00 Новости. 14.25 Предприниматель. 15.20 «Приключения Тома Сойера». 15.50 Джэм. 16.20 Клуб-700. 16.50 Загадка «СБ». 17.00 Новости. 17.25 Телерадиокомпания «Мир». 17.50 Документы и судьбы. 18.05 «Не просто Мария». Видеофильм. 18.35 Концерт Д.Хворостовского и М.Аркадьева. 19.00 Новые люди. 19.40 Спокойной ночи, малыши. 20.00 Новости. 20.45 «Молодой Чарли Чаплин». 3 серия. 21.15 Счастливый случай. 22.05 Пресс-экспресс. 22.15 Новости. 22.25 Худ.фильм «История Джейн Менсфильд».

УТ-2, «Россия» 6.00 Вести. 6.25 Требуются... 6.30 Формула-730. 7.00 Время деловых людей. 7.30 Ретро-шлягер. 8.00 Всемирные новости Эй-Би-Си. 8.30 «Санта-Барбара». 300 серия. 9.20 Телегазета. 9.25 Утренний концерт. 9.40 Крестьянский вопрос. 10.00 Вести. 16.00 Выборы-94. 18.00 Олекса Берест. Штрихи к портрету. 18.45 Киевская панорама. 19.05 «Хиала» предлагает. 19.15 Муз.фильм. 19.35 «Санта-Барбара». 301 серия. 20.25 «Как себя накормить». 20.55 Дороги художника Мамедова. Часть 1. 21.25 Праздник цветов. 22.25 Нон-стоп-рандеву. 23.25 Кик-боксинг.

«Черноморская» 19.05 МУЛЬТСЕРИАЛ. «Назад в будущее». 19.30 Телегазета ТВ-7. 19.40 ПРОДОЛЖЕНИЕ СЛЕДУЕТ... Худ.фильм «Артур-2». 21.30 Музыкальный микс.

Четверг, 7 апреля

УТ-1 8.00 УТН. 8.10 Предлагаю игру. 8.35 Нина Матвиенко и «Киевская камерата». 10.00 Владимир Антонович. Передача 2. 10.35 «Вервиця». 11.05 Разноцветная Украина. 11.25 Кинофильм «Богородица». 12.00 УТН. 12.10 Нейгаузовские музыкальные встречи. 12.50 Худ.фильм «И в звуках память отзовется». 14.10 Праздник цветов. 16.00 УТН. 16.10 Образовательный канал. 17.10 «На ком мир держится». 17.30 Молодые голоса Украины. 18.00 Поэтический телетеатр. О.Ольжич. 18.25 Колыбель. Ребенок и храм Божий. 19.00 УТН. 19.10 Финансовое обозрение. 19.25 Сегодня - Всемирный день здоровья. 20.15 Добрый знак. 20.40 Спокойной ночи, дети. 21.00 УТН. 21.30 Спорткурьер. 21.45 Худ.фильм «Долгие проводы». 23.15 «Гарт». 0.15 УТН.

«Останкино» 5.15 Утренняя разминка. 5.30 «Утро». 7.45 Обзор рынка недвижимости. 8.00 Новости. 8.20 В мире животных. 9.00 ... До 16 и старше. 9.40 Фильмы режиссера Ю.Белянкина. «Рерих». 10.50 Пресс-экспресс. 11.00 Новости. 11.20 «Шесть снежных дней». Худ.фильм. 14.00 Новости. 14.25 Предприниматель. 15.05 Как добиться успеха. 15.20 Музограф, или Я это слышал. 15.40 «Приключения Тома Сойера». 16.10 ... До 16 и старше. 16.50 Технодром. 17.00 Новости. 17.25 «За кулисами». Корейский узел. 17.40 Документы и судьбы. 17.55 Концерт. 18.55 Е.Габрилович о времени и о себе. Часть 2. 19.40 Спокойной ночи, малыши. 20.00 Новости. 20.45 Лотто «Миллион». 21.15 «Молодой Чарли Чаплин». 4 серия. 21.45 Пресс-экспресс. 21.55 Худ.фильм «Джек-потрошитель». 1 серия. 23.50 Новости.

УТ-2, «Россия» 6.00 Вести. 6.25 Требуются... 6.30 Формула-730. 7.00 Время деловых людей. 7.30 «Ностальжи» - музыка всех поколений». 8.00 Всемирные новости Эй-Би-Си. 8.25 Мульти-пульти. 8.35 «Санта-Барбара». 301 серия. 9.25 Телегазета. 9.30 Поехали. 9.40 Крестьянский вопрос. 10.00 Вести. 16.00 Выборы-94. 18.00 П.Чайковский. «Литургия». 18.45 Киевская панорама. 19.05 Муз.фильм. 19.35 «Санта-Барбара». 302 серия. 20.25 Таможня. 20.40 Дороги художника Мамедова. Часть 2. 21.15 Ностальгия. 21.50 Шевченковцам - 75. 22.40 Ваш выход, артист. Полина Нятко.

«Черноморская» 19.05 Мультфильмы. 19.30 Телегазета ТВ-7. 19.40 ЧЕТВЕРГ С АРНОЛЬДОМ. Худ.фильм «Бегущий человек».

Пятница, 8 апреля

УТ-1 8.00 УТН. 8.10 Финансовое обозрение. 8.25 «Страшная месть». Телеспектакль. 10.05 Концерт классической музыки. 10.35 Школьный экран. 11.05 Фильм-концерт. 11.40 Школьный экран. 12.05 УТН. 12.15 «Гарт». 16.00 УТН. 16.10 «Звездочки». 16.50 С кинокамерой по Европе. 17.10 Обрядовые песни Харьковщины. 17.40 Память. 18.00 Футбол. «Торпедо»-«Динамо». 18.45 Деловые ведомости. 19.00 УТН. 19.10 Спрашивайте - отвечаем. 19.40 Студия «Основа». Иван Чендей. 20.25 Общественное мнение. 20.45 Спокойной ночи, дети. 21.00 УТН. 21.30 Спорткурьер. 21.45 Праздник цветов «Киев-94». 22.15 Арт-майдан. 23.30 Фильм «Франция и... Франция». Часть 1. 0.30 УТН.

«Останкино» 5.15 Утренняя разминка. 5.30 «Утро». 7.45 Мультфильм. 8.00 Новости. 8.20 Худ.фильм «Король-Дроздовик». 9.50 Футбол. На пути к Уэмбли. 10.50 Пресс-экспресс. 11.00 Новости. 11.20 Под знаком «Пи». 14.00 Новости. 14.25 Предприниматель. 15.05 Бизнес-класс. 15.20 Худ.фильм «Король - Дроздовик». 16.50 Азбука собственника. 17.00 Новости. 17.25 Новости культуры. 17.40 Человек и закон. 18.15 Если дорога - общая. 18.45 Поле чудес. 19.40 Спокойной ночи, малыши. 20.00 Новости. 20.45 «Джек-потрошитель». 2 серия. 22.35 Человек недели. 22.55 Пресс-экспресс. 23.05 Новости. 23.10 Музобоз. 23.50 Программа «Х».

УТ-2, УТ-3, «Россия» 6.00 Вести. 6.25 Требуются... 6.30 Формула-730. 7.00 Время деловых людей. 7.30 Семь нот в тишине. 8.00 Всемирные новости Эй-Би-Си. 8.25 Мульти-пульти. 8.35 «Санта-Барбара». 302 серия. 9.25 Телегазета. 9.30 Поехали. 9.40 Крестьянский вопрос. 10.00 Вести. 16.00 Выборы-94. 18.00 «Путь к рынку». 18.45 Киевская панорама. 19.00 Визитка. 19.10 Мульти-пузыри. 19.30 СНН. 20.00 Арт-и-шок. 20.20 Футбол как футбол. 21.10 Винер-до. 21.20 МТВ представляет: «Первый взгляд». 21.50 Винер-после. 22.10 Сегодня на сегодня. 22.20 Телемагазин «КЛОТ». 22.30 СИТ-3. 22.40 Худ.фильм «Молчание - золото». 0.35 Про-видео. 1.05 СИТ-3.

«Черноморская» 19.05 Мультфильмы. 19.30 Телегазета ТВ-7. 19.40 Худ.фильм «Анна Каренина».

Суббота, 9 апреля

УТ-1 8.00 УТН. 8.10 Ритмическая гимнастика. 8.30 Телетехнотека. 8.45 Обозрение «Жиллетт». 9.10 Худ.фильм «Приключения Буратино». 1 серия. 10.20 Родная речь. 10.35 Доброго вам здоровья. 11.15 Волшебные звуки вальса. 11.55 К.Гольдони. «Трактирщица». Спектакль. 14.00 Эники-беники. 14.30 Благая весть с Риком Реннером. 15.00 УТН. 15.10 «Вервиця». 15.40 Мау-Мау. 16.20 Зимние старты пловцов. 16.30 Хору Украинского телевидения и радио им.П.Майбороды - 60. 17.30 Наш круг. 18.00 «Украина олимпийская». 19.00 УТН. 19.10 Хроника МВД. 19.25 Плеяда. 20.10 Окно в Америку. 20.40 Спокойной ночи, дети. 21.00 УТН. 21.30 Спорткурьер. 21.45 Праздник цветов «Киев-94». 22.15 Худ.фильм «Ниагара» /студия им.А.Довженко/. 23.50 «Франция и... Франция». Часть 2. 0.40 УТН.

«Останкино» 6.40 Утренняя разминка. 6.55 Субботнее утро делового человека. 7.30 Олимпийское утро. 8.00 Зов джунглей. 8.30 Телерадиокомпания «Мир». 9.55 Утренняя почта. 10.25 Земля людей. 10.55 «Смак». 11.10 Медицина для тебя. 11.40 Охранная грамота. 12.05 Авто-шоу. 12.20 Худ.фильм «Морской дракон». 14.00 Новости. 14.25 «Ринальдо Ринальдини - атаман разбойников». 8 серия. 14.50 Таджикистан: путь к согласию. 15.20 В мире животных. 16.00 Презентация телесериала «Петербургские тайны». 16.25 Эхо недели. 16.55 Футбол. «Ротор» - «Торпедо». 18.45 «Великолепная пара». 9 серия. 19.40 Спокойной ночи, малыши. 20.00 Новости. 20.45 «Голиаф» ждет». 4 серия. 21.30 Роман приглашает на «Русскую рулетку». 22.45 Новости. 22.[illegible] Галерея зрелищ.

УТ-2, УТ-3, «Россия» 7.00 Вести. 7.30 Док.фильм. 8.00 Студия «Рост». 8.30 Парламентская неделя. 9.00 Большой хоккей. 9.30 Пилигрим. 10.15 Как жить будем? 11.05 «Культпоход в театр». Худ.фильм. 12.40 Крестьянский вопрос. 13.00 Вести. 13.20 «Дорогу осилит идущий». Фильм 3. 13.50 Поет В.Леонтьев. 14.10 Футбол без границ. 15.05 XX век в кадре и за кадром. 15.55 Футбол «Спартак» /Москва/ - «Крылья Советов» /Самара/. 17.50 Точка зрения. 18.00 Софья Пилявская. Передача 2. 18.45 Киевская панорама. 19.05 Визитка. 19.10 А-дня. 19.30 СНН. 20.00 Хит-год. 20.35 «Дрезднер Банк». 20.55 Вечерние развлечения для взрослых по телефону. 21.25 М-арт. 21.55 Визитка. 22.00 «Нордекс» - это... 22.30 СИТ-3. 22.40 Про-видео. 23.10 Худ.фильм «Тихие дни в Клиши». 0.55 СИТ-3.

«Черноморская» 19.05 ДЕТСКИЙ МИР. Худ.фильм «Корона Российской империи, или Снова Неуловимые». 1 серия. 20.10 Телегазета ТВ-7. 20.20 ПРОДОЛЖЕНИЕ СЛЕДУЕТ... «Омен-3».

Воскресенье, 10 апреля

УТ-1 8.00 УТН. 8.10 Ритмическая гимнастика. 8.30 В воскресенье утром. 9.30 «Приключения Буратино». 2 серия. 10.40 На страже. 11.25 Муз.фильм. 12.00 Всесмех. 13.00 Балет... Балет... Балет... 13.30 «Бойковская церковь». 14.00 Желаем счастья. 15.00 УТН. 15.10 Село и люди. 16.00 Мультфильм. 17.00 Детская музыкальная студия. 17.30 Голливуд на берегу Черного моря. 18.15 «Свічадо». 19.00 УТН. 19.20 Поет Валентина Степовая. 19.45 Праздник цветов «Киев-94». 20.15 Спорткурьер. 20.25 Мультфильм. 21.00 УТН. 21.25 Новости высокой моды. 22.00 «Без протокола». 22.30 Кинопроба. 23.30 «Франция и... Франция». Часть 3. 0.30 УТН.

«Останкино» 6.45 Утренняя разминка. 7.00 Час силы духа. 8.00 Арт-курьер. 8.30 С утра пораньше. 9.00 Полигон. 9.30 «Спортлото». 9.45 Пока все дома. 10.15 Утренняя звезда. 11.05 «Марафон-15». 11.45 Экстро-НЛО. 12.15 Авиакосмический салон. 12.30 «Русскій мір». 13.00 «Пиф и Геркулес». 13.10 «Подводная одиссея команды Кусто». 14.00 Новости. 14.20 Диалог в прямом эфире. 15.00 Клуб путешественников. 15.50 Шпаргалка. 15.55 «Кот Феликс», «Настоящие охотники за привидениями». 16.45 Панорама. 17.25 Живое дерево ремесел. 17.30 Новости. 17.45 Смехопанорама. 18.25 Телелоция. 18.45 Худ.фильм «Пират Принс». 20.25 «Молодой Чарли Чаплин». 5 серия. 21.00 «Воскресенье». 21.45 Спортивный унк-энд. 22.00 «Молодой Чарли Чаплин». 6 серия. 22.30 Вокзал мечты. Ю.Башмет. 23.20 Новости. 23.30 Новые обыватели.

УТ-2, УТ-3, «Россия» 7.00 Вести. 7.30 Док.фильм. 8.00 Студия «Рост». 8.30 «Завтрак для чемпионов». 9.00 Лучшие игры НБА. 10.00 Аты-баты... 10.30 Репортажи из Заира. 11.00 «Будущие Евы», «Беспорядок в 20 лет». Док.фильмы. 12.40 Крестьянский вопрос. 13.00 Вести. 13.20 Не вырубить... 13.35 «Изабель». 14.20 Российская энциклопедия. 14.50 Винилловые джунгли. 15.25 Белая ворона. 16.10 Золотая шпора. 16.40 Коробка передач. 17.00 Волшебный мир Диснея. 17.55 «Экспоцентр» представляет. 18.00 Поет «Светлица». 18.30 Лицом к столице. 19.00 Визитка. 19.05 Мульти-пузыри. 19.30 СНН. 20.00 Певучая семья. 20.35 Черным по белому. 20.40 Сезон. 21.00 «Сеньорита». 92, 93 серии. 22.00 Эксклюзив. 22.30 СИТ-3. 22.40 Телесериал «Следжхаммер». 2 серия. 23.10 Капитан-видео. 23.30 Про-видео. 0.00 СИТ-3.

«Черноморская» 19.05 ДЕТСКИЙ МИР. Худ.фильм «Корона Российской империи, или Снова Неуловимые». 2 серия. 20.10 Телегазета ТВ-7. 20.20 КОЛЛЕКЦИЯ. Худ.фильм «Сумасшедший пес и Глория».

ШАНОВНІ ЧИТАЧІ!

Вибачайте, з технічних причин програму телебачення подаємо російською мовою.

Срочно продается а/м «Рено» - 14 ТЛ за СКВ. Тел. 25-77-20.

ДО ВАШОЇ УВАГИ!

Несприятливі дні у квітні: 3, 8, 10, 16, 25, 30.

Засновники: Всеукраїнське товариство «Просвіта» імені Тараса Шевченка, Кримська організація Спілки письменників України, трудовий колектив редакції.

Наш розрахунковий рахунок № 609217 у Сімферопольському філіалі Укрбанку «Відродження», МФО 324861.

**Редакція не завжди поділяє думки авторів публікацій, відповідальність за достов