TV program

NAŠ IZBOR

Odbila „Prijatelje"

Glumačka ekipa popularne tv serije "Prijatelji", koja je prošle godine posle deset uspešnih sezona emitovanja prestala da se snima, ponovo se okuplja.

Ideja je da se snimi specijalna emisija odnosno dokumentarac o samoj seriji koji će između ostalog sadržati i ekskluzivne intervjue eki-

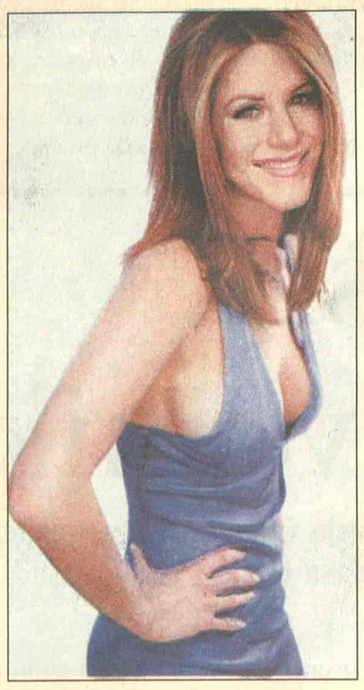

Dženifer Aniston

pe. Svi nekada glavni glumci i velike tv zvezde su već potpisali ugovor osim Dženifer Aniston. Ona je odbila da se pojavi u emisiji uz obrazloženje da želi da se distancira od lika Rejčel Grin koga je u seriji tumačila.

Postoje i druga mišljenja o ovoj njenoj odluci. Mnogi misle da je pravi razlog odbijanja činjenica da ona još uvek ne može da se oporavi od razlaza od Bred Pita. **T. P.**

Sigorni Viver

RTS 1 00.15

Tuđin

Posada svemirskog broda "Nostromo" polazi da ispita SOS signal koji je stigao sa obližnje planete. Pri istraživanju napuštenog broda sa koga je stigla poruka, pronalaze koloniju jaja nepoznatih bića. Jednog člana posade napada biće iz jajeta...

Režija: Ridli Skot. Igraju: Sigorni Viver, Tom Skerit, Džon Hart, Hari Din Stenton...

B 92 17.03

Ludo zaljubljeni

Pol i Džejmi Busman su tek venčani bračni par. Žive u Njujorku a serija, koja se emitovala punih sedam godina, prati njihove svakodnevne situacije prikazane na komičan način.

Uloge: Helen Hant, Pol Ejzer, An Ramsej, Tomi Hinkli...

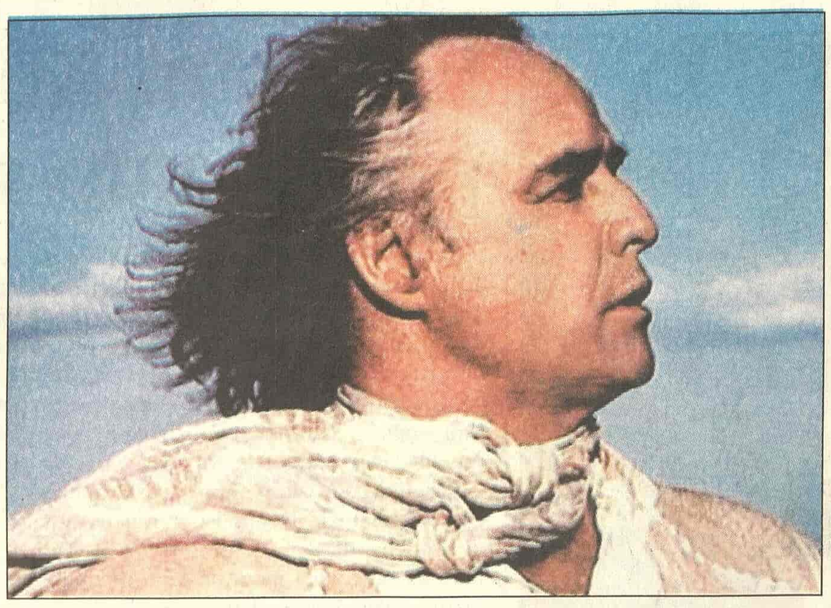

Marlon Brando

Marlon Brando kao pisac

Njujork, (Tanjug) - Nešto više od godinu dana nakon smrti Marlona Branda, američki izdavač Alfred A. Knof priprema se da na tržiste izađe sa delom čiji je slavni američki glumac jedan od autora.

Knjiga naslovljena "Fan-Tan" otkriva skriveni spisateljski dar legendarnog glumca koji je preminuo 1. jula 2004. godine.

Knjiga je nastala 70-ih godina u saradnji sa scenaristom i sineastom Donaldom Kemelom, koji je izvršio samoubistvo 1996. godine.

To je priča o Anatolu Doltriju, ekscentričnom i fizički vrlo impozantnom gusaru sa početka 20. veka i njegovim avanturama u južnim morima.

Junak knjige kog veoma privlače azijske žene, neobično liči na pisca, izjavila je Keti Cukerman, agent za prodaju kuće Knof, dodajući da je knjiga gotovo autobiografska. "Skoro da možete da čujete Brandov glas čitajući je", istakla je ona.

Brandovi i Kemelovi naslednici ponudili su rukopis kući Knof posle smrti slavnog glumca, prenela je agencija AFP.

Nataša Henstridž

B 92 00.35

Moć i lepota

Priča o Džudit Eksner koja je u životu napravila nekoliko velikih grešaka, između ostalog bila je ljubavnica Frenka Sinatre i Džona F. Kenedija. Udala se za Bilija Kembela, glumca koji se više bavio karijerom nego brakom i koji je neprestano varao..

Režija: Suzan Sejdelman

Igraju: Nataša Henstridž, Kevin Anderson...

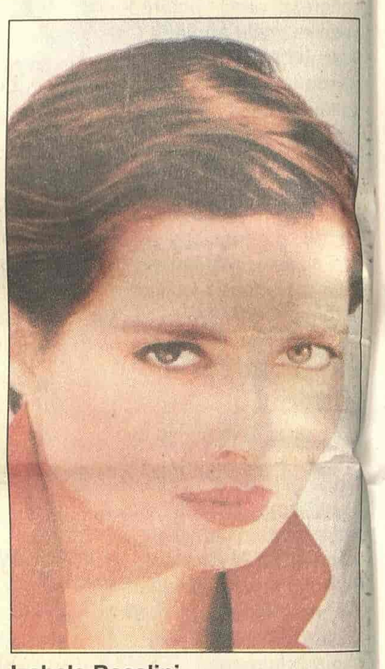

Izabela Roselini

BK 22.00

Nevini

Leonard Markam je britanski stručnjak za komunikacije i prismotru, koji se, na vrhuncu hladnog rata, nalazi u Nemačkoj. Neverovatno naivan u vezi sa svim onim što nije u direktnoj vezi sa njegovim poslom, a naročito kada upozna lepu i tajanstvenu ženu...

Režija: Džon Slezinger

Igraju: Kempbel Skot, Izabela Roselini, Entoni Hopkins...

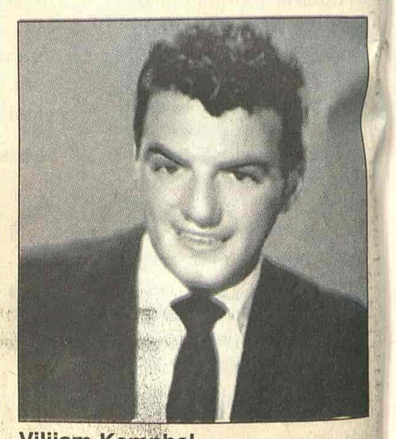

Vilijam Kempbel

Studio B 13.10

Operacija Ticijan

U primorskom gradiću, u jeku turističke sezone, ubijen je stari osobenjak Ugo Bončić. Inspektor kriminalističke uprave vodi istragu koja ga upućuje na neobičnog stranca u belom odelu, koji je u gradić došao sa američkom reprezentacijom za podvodni ribolov. Tokom istrage, on utvrđuje da je stari Ugo imao kopiju jedne Ticijanove slike za koju je vezana neobična legenda. Konačno se razjašnjava nova varijanta stare legende o toj Ticijanovoj slici.

Režija: Radoš Novaković

Uloge: William Campbell, Patrick Magee, Rade Marković, Miha Baloh

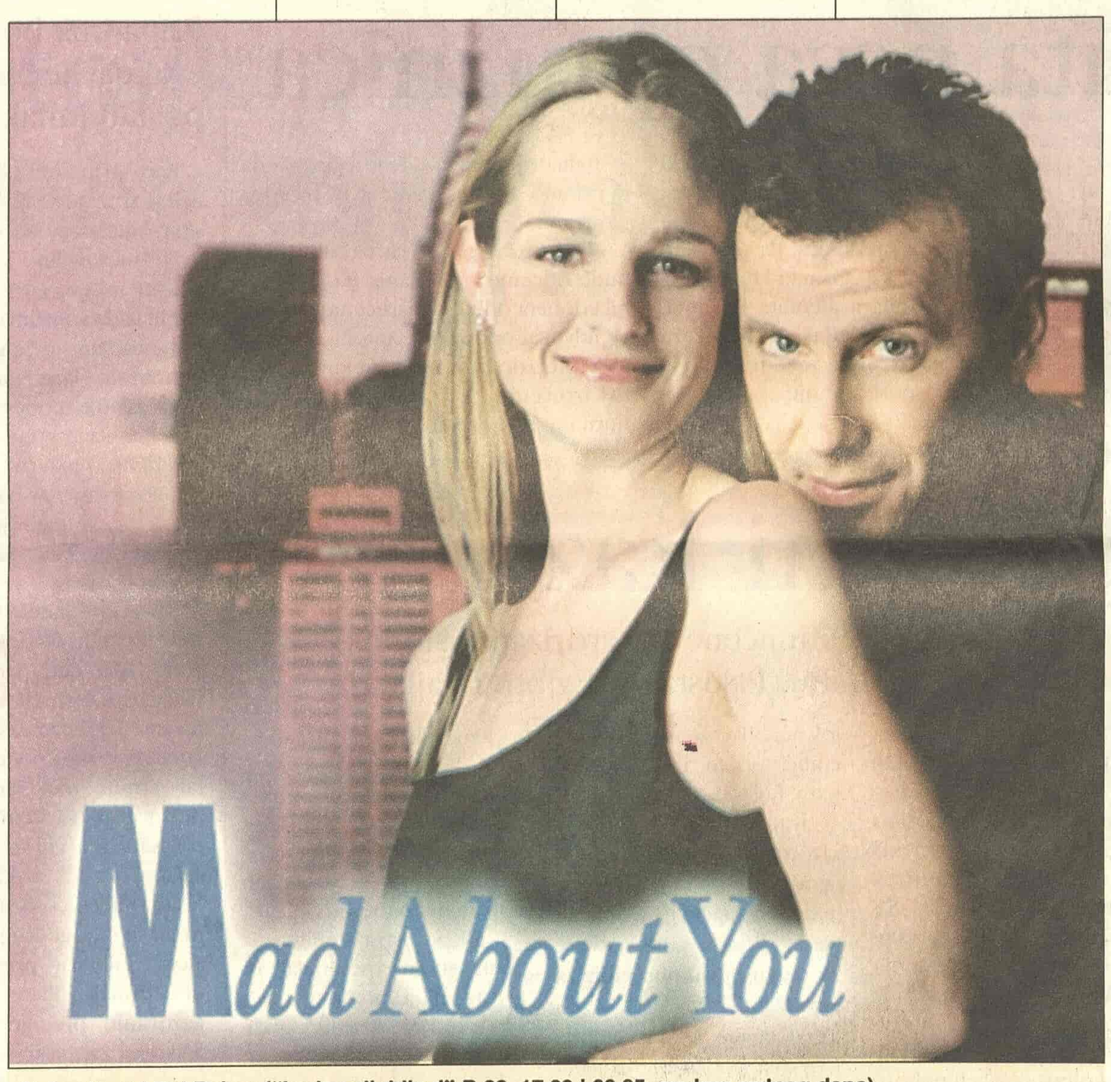

Helen Hant i Pol Rejzer ("Ludo zaljubljeni" B 92, 17.03 i 00.05, svakog radnog dana)

RTS 1

06.00 Vesti (svakog sata)
06.05 Jutarnji program
08.00 Jutarnji dnevnik
08.15 Jutarnji program
09.05 U zdravom telu
09.20 Kuvati srcem
09.35 Slagalica
10.05 Raj na zemlji: Manu - skrivena prašuma Perua
11.05 SERIJA: Red i zakon
12.00 Dnevnik 1
12.30 Kuvati srcem
12.45 SERIJA: Jača od sudbine
13.30 Knjiga utisaka
14.00 SAT
15.10 Sam protiv svih, kviz
16.03 SERIJA: Bolji život
17.00 Dnevnik TVNS
17.25 Šta radite, bre?
17.40 Beogradska hronika
18.25 Mačor superstar
18.55 Slagalica, kviz
19.30 Dnevnik 2
20.00 SERIJA: Bolji život
21.00 Jednostavan život
22.05 Šou Đorđa Balaševića
23.02 SERIJA: Odeljenje za ubistva
00.00 Dnevnik 3
00.15 FILM: Tuđin - osmi putnik

RTS 2

06.00 Exit - Moloko
07.00 Srcem srcu
07.45 Kuvati srcem
08.00 SERIJA: Tintinove avanture
09.00 Trezor: Migracije sedamdesetih - Đavolje merdevine
10.03 SERIJA: Marselino
10.31 Stepenište
10.57 Tumačenje književnog dela: Osman Gundulić
11.12 Platoi zvuka: Muzika sveta
11.43 Prijatelji zemlje: Ivanka Jevtović
12.00 Jovan Kolundžija i deset veličanstvenih
12.30 Dokumentarni program
14.00 FILM: Mrtve oči Londona
16.00 Ovo je Srbija
17.00 Srpski istočnici: Magijski krug cveća
17.30 Superheroji sa ostrva snova
18.00 Vrele gume
18.25 SERIJA: U ime zakona
18.55 SERIJA: Tintinove avanture
19.23 Dobro veče, deco
19.30 Dnevnik
20.05 Zvona Mile sarača
20.35 Pojmovnik
21.00 Sabor u Guči, prenos
00.00 SERIJA: Dosije X
00.45 Hronika filmskog festivala u Herceg Novom

3K

09.30 Infolek
10.00 More, more
12.00 Skrivena kamera
13.00 SERIJA: Grab
13.30 Gastronomski dnevnik
13.50 Tajm kod
14.00 More, more
15.00 Koncertni podijum
16.00 SERIJA: Ciganke
17.00 Lutkice i krpice
18.00 Koncertni podijum
18.30 Mama, tata i ja
19.00 Tajm kod
19.30 Najtraženiji
19.55 SERIJA: Ciganke
20.40 Lažnjak
21.00 Džez face
22.00 More, more
23.00 Ugao
23.30 Skrivena kamera
00.15 3K SMS čet

PINK

05.10 SERIJA: Pozorište Reja Bredberija
05.40 SERIJA: Čari
06.30 SERIJA: Pokemoni
07.00 SERIJA: Merlouz Plejs
08.00 SERIJA: Maćeha
09.00 Rezervisano
10.00 SERIJA: Srce u plamenu
11.00 SERIJA: Nevina
12.15 Lepota, zdravlje i još ponešto
14.00 Magazin In
16.10 SERIJA: Čari
17.00 SERIJA: Maćeha
17.50 SERIJA: Srce u plamenu
18.45 Skrivena kamera
19.20 SERIJA: Pokemoni
20.00 SERIJA: Nevina
20.55 Grand šou
23.15 Sanimetar
00.40 FILM: Smrtni san
02.00 FILM: Noćni letači

BK

Naslovi od 05.55 svakog sata
05.55 Budilnik
10.00 Bau bau
10.10 Konan
11.00 SERIJA:
12.00 SERIJA: Ružna Beti
14.00 BK profil
15.55 Telefakt
16.10 SERIJA
17.20 FILM
18.55 Telefakt
20.00 Bez milosti
20.20 Diskaveri
22.00 FILM: Nevini
23.55 Telefakt
00.35 Glas Amerike

B 92

07.00 Regretsi
08.07 Sunđer Bob Kockalone
08.30 Ren i Stimpi
08.55 Šta jedemo
09.30 Podvizi američke nauke
10.30 Oluja nad Krajinom
11.30 Paulin dvor
14.10 SERIJA: Kneginja Anastazija
15.00 Podvizi američke nauke
16.00 SERIJA: Bolnica na kraju grada
17.03 SERIJA: Vil i Grejs
17.30 SERIJA: Dadilja
18.03 SERIJA: Kneginja Anastazija
19.00 Sunđer Bob
19.15 Vesti B92
19.50 B92 na Adi
20.00 10 godina pole Oluje
22.00 Vesti B92
22.30 SERIJA: Dadilja
23.00 SERIJA: Advokatura
24.00 Vesti B92
00.05 SERIJA: Vil i Grejs
00.35 FILM: Moć i lepota

POLITIKA

07.00 Politikino jutro **08.10** Putujmo zajedno **09.00** Zdravo je pravo **09.30 SERIJA:** Romantična opsesija **12.00** Zdravo je pravo **14.00** Pariski krug **15.00 SERIJA:** Romantična opsesija **16.00** Putujmo zajedno **18.00** Neponovljivo **18.30** Auto market **19.00** Dan **20.00 SERIJA:** Romantična opsesija **21.00** Problem **23.00** Dan **23.30 FILM**

TV STUDIO B

(Vesti na svaki sat i pet minuta) 07.30 Beograde, dobro jutro **10.10 SERIJA:** Imati ženu za prijatelja **11.10** Ogledalo **12.10 SERIJA:** Općinjeni **13.10 FILM:** Operacija Ticijan **15.10 SERIJA:** Otkačena plavuša **15.35** Kar fešn **16.10** Beograde, dobar dan **17.10** Moda **17.15 SERIJA:** Imati ženu za prijatelja **18.00** Svet novca **18.35** Recepti Laure Ravajoli **19.05** Vesti u 7 i 5 **19.33** Gradski dnevnik **19.52** Vesti iz sveta **20.05** Specijalna emisija: 10 godina posle Oluje **21.05 SERIJA:** Općinjeni **22.05** Vesti u 10 i 5 **SERIJA:** U srcu grada **21.00 SERIJA:** Snaga ljubavi **22.00 SERIJA:** Kejt i Eli **22.30 SERIJA:** Nestašne godine **23.30** Zvezdani broj

TV MOST

07.00 Oglasnik **08.00** Crtani film **09.15** Oglasnik **09.20** Crtani film **10.00** Muzika **11.00** Film info - R **12.15** Nisi ti više mali - R **14.15** Prsluk again - R **16.10** Oglasnik **16.15** Negde oko devet - R **18.00** Sat info **19.00** Aktuelno **19.15** Oglasnik **20.10** Film info **21.00** Kviz **22.30** Zdravlje **00.00** Sexifon **01.00** Erotski film

TV KOŠAVA

09.00 Bioklinika **10.00** Hepi aur **10.25** Astrologos **11.00** Okvir za sliku **12.00 SERIJA:** Sumnja **13.00** SMS džuboks **16.00** Reč po reč **17.00** Hepi aur **17.25** Astrologos **18.05** SMS oglasi **19.05** Ribolovačke avanture **20.05** Spajalica **21.05 SERIJA:** Sumnja **22.05** SMS oglasi **23.05** SMS džuboks **24.00** Fantastik erotika **00.45** Seksi najt

TV NOVI SAD 1

07.00 Jutarnji program **08.30 SERIJA:** Izlog strasti **09.05** Letnji obrazovni program **10.05** Opet je leto **12.15** Koncert u podne **13.02 SERIJA: 14.05** Hodočašće **14.30** Fruškogorski manastiri **15.02 FILM:** Meta **17.00** Dnevnik **17.30 SERIJA:** Izlog strasti **18.00** Razglednice **19.00** Najsmešnije životinje **19.30** Dnevnik **20.00 SERIJA: 21.00** TV drama **22.00** Vojvođanski dnevnik **22.20** Opet je leto **24.00** Ponoćni dnevnik **00.15 SERIJA:** Izlog strasti

TV CRNA GORA 1

07.00 SERIJA: Bonanca **08.05** XII međunarodni festival pozorišta za djecu, Subotica **09.20 SERIJA:** Veseljko i Točkalovići **09.30** Moje note: Portret Anje Mašanović **10.00** Vijesti (12.00, 14.00) **10.05 FILM:** Crveno usijanje **12.10 SERIJA:** Osveta ljubavi **13.00 SERIJA:** Distrikt **14.05 SERIJA:** Čudo vjere **15.30** Dnevnik **1 15.45** Politička ubistva **16.35** XIX hercegnovski filmski festival **17.15** Lajmet **17.30 SERIJA:** Osveta ljubavi **18.30** Muzički program **19.00** Ispeci pa reci **19.30** Dnevnik 2 **20.00 SERIJA:** Distrikt **20.50** Intervju: Dragan Velikić **21.40** Dizajn **22.15** XIX hercegnovski filmski festival **22.45** Dnevnik 3 **23.05** Meridijani **23.20** Tribunal **00.00 FILM:** Planine mjeseca

Televizije zadržavaju pravo izmene programa na dan emitovanja

KABLOVSKA

HRT 1

17.00 Deset najboljih mesta u Parizu **17.50 SERIJA:** Julija **20.05** Oluja nad olujama **21.00** Kninska golubica **22.25 SERIJA:** Rubikon **24.00 FILM:** Leto za sećanje **01.45 SERIJA:** Sikvest

HRT 2

16.15 SERIJA: Osam jednostavnih pravila za momke moje kćeri tinejdžerke **16.35 SERIJA:** Divlji zapad **17.10 SERIJA:** Karen Sisko **17.50 SERIJA:** Ko živ, ko mrtav **18.45 SERIJA:** Svet prema Džimu **19.15 SERIJA:** Zvezdane staze: Enterprajz 2 **20.00 SERIJA:** Čarolija **21.00 FILM:** Glasnici vetra **23.15 SERIJA:** Špijunke **00.05 SERIJA:** Sašina ekipa

NOVA TV

11.10 SERIJA: Rubi **12.00 SERIJA:** Jelena **12.55 SERIJA:** Ciganke **14.30 SERIJA:** Mister Bin **15.05 SERIJA:** Nauči me voleti **16.00 SERIJA:** Ciganke **17.05 SERIJA:** Rubi **18.10 SERIJA:** Jelena **19.00 SERIJA:** 24 časa **20.00 SERIJA:** Mornarički istražitelji **21.00** Rijaliti šou: Bar **21.45 FILM:** Ponovo na zemlji

Bet Devis (TCM, 22.40)

HALLMARK

13.00 Meklaudove ćerke **13.45** Znak četvorice **15.30** Bugi men **19.00** Meklaudove ćerke **20.00** Završna reč gospodina Velsa 3. deo **21.45** Džordanino raskršće **22.45** Kartograf **00.30** Hamlet, 2. deo

TCM

21.00 Welcome to Hard Times Ul: Henry Fonda **22.40** Jezebel Ul: Bette Davis **00.25** Savage Messiah Ul: Dorothy Tutin **02.05** Edward My Son Ul: Spencer Tracy **03.55** The Journey Ul: Yul Brynner

ART KANAL

09.30 Ordinacija Centar **11.30** Art moda **13.30 FILM:** Ljubav, laži, strast, 5. deo **15.15** Ordinacija Zdravlje **16.00** Divlji svet **17.30** Kultura stanovanja **18.10** Gde na odmor **19.00** Priče o muzici **19.20** Svećice i sveće **20.00** Filmski vodič **20.10** Art teatar **21.10** Vitafon **22.30 FILM:** Ljubav, laži i strast, 6. deo **00.15** Svećice i sveće

STANKOM

08.30 SERIJA: Kejt i Eli **09.00** Gospodin Mufljuz **10.00** SMS buđenje **13.00 SERIJA:** Nevestin veo **14.00** Psihologija danas **15.00 SERIJA:** Nestašne godine **16.00 SERIJA:** Snaga ljubavi **17.00** Gospodin Mufljuz **17.30** SMS randevu **19.00 SERIJA:** Nevestin veo **20.00**