ПЕРВЫЙ КАНАЛ

5.00 Новости.
5.05 «Доброе утро!»
9.00 Новости.
9.20 «Малахов +».
10.20 «Модный приговор».
11.20 «Контрольная закупка».
12.00 Новости.
12.20 Сериал **«АГЕНТ НАЦИОНАЛЬНОЙ БЕЗОПАСНОСТИ»**. Сериал
13.20 «Детективы».
14.00 Другие новости.
14.20 «Понять. Простить».
15.00 Новости.
15.20 Сериал **«ОГОНЬ ЛЮБВИ»**. Сериал
16.10 «Давай поженимся!»
17.00 «Федеральный судья».
18.00 Вечерние новости.
18.20 «Жди меня».
19.10 **«СЛЕД»**. Сериал
20.00 Сериал **«МОНТЕКРИСТО»**. Сериал
21.00 «Время».
21.30 Сериал **«ПОСЛЕДНЯЯ РЕПРОДУКЦИЯ»**. Сериал
23.30 Сериал **«АБСОЛЮТНАЯ ВЛАСТЬ»**. Сериал
0.20 «Семь поколений рок-н-ролла».
1.10 «Офис».
1.40 Фильм **, 3.05 «НОВАЯ ФРАНЦИЯ»**. Х/ф
3.00 Новости.
4.00 «Звери: Ты – мне, я – тебе».

РОССИЯ Тула

5.00 «Доброе утро, Россия!»
8.55 **«БЕЛЫЙ ХОЛСТ»**. Х/ф
10.45 «Вести. Дежурная часть».
11.00 «Вести».
11.20 «Местное время. Вести – Тула».
11.40 **«Ну, погоди!»** Мультфильм
12.20 Сериал **«ТРИ ПОЛУГРАЦИИ»**. Мультсериал
14.00 «Вести».
14.20 «Местное время. Вести – Тула».
14.40 **«ТРИ ПОЛУГРАЦИИ»**. Х/ф
16.30 «Кулагин и партнеры».
17.00 «Вести».
17.30 «Местное время. Вести – Тула».
17.50 «Вести. Дежурная часть».
18.05 Сериал **«ЖЕНЩИНА БЕЗ ПРОШЛОГО»**. Сериал
19.00 Сериал **«РОДНЫЕ ЛЮДИ»**. Сериал
20.00 «Вести».
20.30 «Местное время. Вести – Тула».
20.50 «Спокойной ночи, малыши!»
21.00 Сериал **«КОЛДОВСКАЯ ЛЮБОВЬ»**. Сериал
22.00 Сериал **«ОСЕННИЙ ДЕТЕКТИВ»**. Сериал
22.55 «Городок».
23.50 «Вести +».
0.10 «Честный детектив».
0.40 Сериал **«ГОРЫНЫЧ И ВИКТОРИЯ»**. Сериал
1.45 «Дорожный патруль».
2.00 Фильм **«ТЕРНОВЫЙ ВЕНЕЦ»**. Х/ф
3.20 Фильм **«ВО ВЛАСТИ НАВАЖДЕНИЯ»**. Х/ф (США).

НТВ

6.00 «Сегодня утром».
9.00 «Следствие вели...»
10.00 «Сегодня».
10.20 «Наказание. Русская тюрьма вчера и сегодня». Док. фильм
10.55 «Кулинарный поединок».
12.00 «Квартирный вопрос».
13.00 «Сегодня».
13.30 Сериал **«ХОРОШИЕ ПАРНИ»**. Сериал
15.30 «Чрезвычайное происшествие. Обзор».
16.00 «Сегодня».
16.30 Сериал **«ВОЗВРАЩЕНИЕ МУХТАРА»**. Сериал
18.30 «Чрезвычайное происшествие. Обзор».
19.00 «Сегодня».
19.40 **«ЛИТЕЙНЫЙ, 4»**. Сериал
20.40 **«ЧАС ВОЛКОВА»**. Сериал
21.40 Сериал **«ЗАКОН И ПОРЯДОК»**. Сериал
22.40 «Сегодня».
23.05 Сериал **«ПРОКЛЯТЫЙ РАЙ»**. Сериал
0.55 «Quattroruote».
1.30 Фильм **«ШЕСТОЙ»**. Х/ф (к/ст им. М. Горького, 1981 г.)
Режиссер: С. Гаспаров. В ролях: С. Никоненко, М. Козаков, В. Грамматиков.
Отгремела гражданская война. В небольшом южном городке один за другим от рук бандитов погибают пять начальников милиции. Глодов становится шестым начальником...
3.10 Сериал **«ВОЗВРАЩЕНИЕ МУХТАРА»**. Сериал
5.10 **«ШОУ ФЛИНТСТОУНОВ»**. Мультсериал

СТС Тула

6.00 Сериал **«ЗЕНА – КОРОЛЕВА ВОИНОВ»**. Сериал
6.55 **«СМЕШАРИКИ»**. Мультсериал
7.00 Сериал **, 10.30, 17.00 «МОЯ ПРЕКРАСНАЯ НЯНЯ»**. Сериал
7.30 Сериал **, 19.00 «ПАПИНЫ ДОЧКИ»**. Сериал
8.00 **, 20.00 «РЫЖАЯ»**. Сериал
9.00 Сериал **, 18.30 «6 КАДРОВ»**. Сериал
9.30 Сериал **«КТО В ДОМЕ ХОЗЯИН?»** Сериал
10.00 **, 16.30** «Галилео».
11.30 Сериал **, 3.15 «ЗАЧАРОВАННЫЕ»**. Сериал
12.30 Сериал **«ЛЮБА, ДЕТИ И ЗАВОД»**. Сериал
13.00 **«ПРИКЛЮЧЕНИЯ ГЕКЛЬБЕРРИ ФИННА»**. Мультсериал
13.30 **, 0.00** Городские истории
13.50 **, 0.20** Жизнь на грани спорта
14.00 **«ЗВЕЗДНЫЕ ВРАТА»**. Мультсериал
14.30 **«ОБАН. ЗВЕЗДНЫЕ ГОНКИ»**. Мультсериал
15.00 **«ЛЮДИ В ЧЕРНОМ»**. Мультсериал
15.30 **«КЛУБ «ВИНКС» – ШКОЛА ВОЛШЕБНИЦ»**. Мультсериал
16.00 Сериал **«ТАИНСТВЕННЫЙ ПОРТАЛ»**. Сериал
17.30 **«ЖНЕЦ»**. Сериал (США).
21.00 **«АТЛАНТИДА»**. Сериал
21.58 Скажи!
22.00 Фильм **«ДЕВУШКА НА ТАНКЕ»**. Х/ф (США).
0.30 «Слава Богу, ты пришел!»
1.45 **«ЗОЛОТОЙ ЧАС»**. Комедия
4.10 Музыка.

КУЛЬТУРА

7.00 Канал «Евроньюс».
10.00 **, 19.30, 23.30** «Новости культуры».
10.20 «В главной роли...»
10.40 **, 1.35, 2.50** Программа передач.
10.50 «История произведений искусства». Док. сериал
11.20 **«ПУТЬ К ПРИЧАЛУ»**. Х/ф
12.50 **, 1.20** «Петеявези. Оплот веры». Док. фильм (Германия).
13.05 **«МЕГРЭ КОЛЕБЛЕТСЯ»**. Телеспектакль
16.00 Дельфийские игры России. «В семье наше будущее!»
16.25 **«Дереза»**. Мультфильм
16.40 **«ВСТРЕЧА С ГЕНИЕМ»**. Х/ф
17.30 «Луций Корнелий Сулла». Д/ф
17.35 «Человек и львы». Док. сериал
18.00 «Рапсодия в стиле блюз». Дирижер Л. Бернстайн.
18.45 «Достояние республики». Крестовоздвиженский собор
19.00 «Тайны русского оружия». «Русские твердыни».
19.50 **«ПРЕДСЕДАТЕЛЬ»**. Х/ф
22.30 «Дорога святого Иакова: паломничество в Сантьяго де Компостела». Док. фильм
22.45 «Матч столетия. Русские против Фишера». Док. фильм
23.50 Фильм **«ПИТЕР КИНГДОМ»**, 10-я серия. Х/ф
0.40 «Отставной учитель». Д/ф
1.40 «Остров чудес». Док. сериал
2.35 «Катманду. Королевство у подножья Гималаев». Док. фильм

ТНТ Тула

6.00 **«МОЕ ВТОРОЕ «Я»**, 19-я серия. Сериал
6.55 «Глобальные новости».
7.00 **, 13.30, 19.00** «Такси».
7.30 **, 8.20, 14.20, 19.50, 0.35** ТулаLive
7.40 Мультфильм
8.00 **, 14.00, 0.15** Тула. Инструкция по применению
8.30 «Интуиция».
9.30 Сериал **, 10.00, 18.00, 20.00 «СЧАСТЛИВЫ ВМЕСТЕ»**. Сериал
10.30 **«САША+МАША»**. Сериал
11.00 **«ШОУ РЕНА И СТИМПИ»**, 1-я серия. Мультсериал
11.30 **«ДЕТКИ ПОДРОСЛИ»**, 27-я серия. Мультсериал
12.00 **«ПРИКЛЮЧЕНИЯ ДЖИММИ НЕЙТРОНА, МАЛЬЧИКА-ГЕНИЯ»**, 47-я серия. Мультсериал
12.30 **«ГУБКА БОБ КВАДРАТНЫЕ ШТАНЫ»**, 46-я серия. Мультсериал
13.00 **«ТОТАЛЛИ СПАЙС»**, 78-я серия. Мультсериал
14.30 **, 21.00, 23.40, 4.45** «Дом 2».
15.45 **«ЧИКАГО»**. Мюзикл (США).
18.30 Сериал **«ГУМАНОИДЫ В КОРОЛЕВЕ»**. Сериал
19.30 Крутящий момент автомобильная программа
20.30 Сериал **«УНИВЕР»**, 1-я серия. Сериал
22.00 Фильм **«ТАКСИ 4»**. Комедия (Франция).
0.45 «Убойная лига».

ТВ ЦЕНТР

6.00 «Настроение».
8.30 **, 11.30, 14.30, 17.30, 19.50, 20.30, 23.50** «События».
8.45 **, 11.15, 14.45, 1.10** «Петровка, 38».
8.55 Фильм **«БЕССОННАЯ НОЧЬ»**. Х/ф
10.45 Сериал **«ПО СЛЕДУ ПСКОВСКОГО МАНЬЯКА»**. Сериал
11.45 Фильм **«ТЕГЕРАН 43»**, 1-я и 2-я серии. Х/ф
14.55 «Свободный полет». «Гольдберг-вариации» И.-С. Баха, ч. 1.
15.30 Сериал **«ИНСПЕКТОР МОРС»**. Сериал (Великобритания).
16.30 **«ЗОЛОТО ТРОИ»**. Сериал
17.55 «Деловая Москва».
18.15 «Приглашает Б. Ноткин». Н. Королева.
18.45 Сериал **«СЧАСТЬЕ ТЫ МОЕ...»** Сериал
19.55 «Молодильные яблоки».
21.00 Фильм **«НЕОКОНЧЕННАЯ ПОВЕСТЬ»**. Х/ф
23.00 «Момент истины».
0.05 «Московской правде» – 90!
1.30 Сериал **«ЧИСТО АНГЛИЙСКОЕ УБИЙСТВО»**. Сериал (Великобритания).
3.05 Фильм **«ВА-БАНК 2»**. Комедия (Польша).
4.35 Фильм **«ДЕЙСТВУЙ ПО ОБСТАНОВКЕ!»** Х/ф

БИБИГОН

4.30 Фильм **, 9.30, 18.30 «ГОСТЬЯ ИЗ БУДУЩЕГО»**. Х/ф
5.35 **, 10.35, 6.00, 11.00, 20.00, 7.55, 16.25, 19.35** Мультфильм
6.15 **, 7.00, 8.15** «Зарядка с чемпионом».
6.35 **, 11.10, 20.10 «ЯКАРИ»**. Мультсериал (Франция).
6.45 «Это моя семья».
7.15 **, 11.50, 20.40 «АРГАЙ»**. Мультсериал (Франция).
7.40 «Мастер спорта».
8.30 **, 11.25** «Русский язык с Хрюшей и...»
8.40 **, 11.35, 15.45** «Академия художеств».
9.00 **, 13.10, 21.05 «ЧАРОДЕЙ.** Сериал **СТРАНА ВЕЛИКОГО ДРАКОНА»**. Сериал (Австралия).
12.15 **, 0.05** «Есть такая профессия».
12.40 «Знай-ка!»
13.35 **, 18.00** «Говорим без ошибок».
13.50 **, 18.15, 22.35** «Нарисованные и100рии».
14.00 **, 21.30 «СТАРШЕКЛАССНИКИ»**. Сериал
14.50 Сериал **, 22.50 «ЗАТЕРЯННЫЕ НА ОСТРОВЕ»**. Сериал
15.20 **, 23.15** Викторина «Ступени».
16.00 Дельфийские игры России. «В семье наше будущее!»
16.40 Фильм **«ВСТРЕЧА С ГЕНИЕМ»**. **«РАПСОДИЯ ЛИСТА»**. Х/ф
17.30 «Луций Корнелий Сулла».
17.35 «Человек и львы». Док. сериал
20.30 «Спокойной ночи, малыши!»

РЕН ТВ Тула

6.00 **«АГЕНТСТВО 2»**. Сериал
6.30 **, 12.00, 4.20** «Хранители дождевого леса», Док. фильм ч. 1.
7.00 «Дорогая передача».
7.30 «Ради смеха».
8.25 «Очевидец» представляет: самое смешное».
9.30 **, 12.30, 23.30** «24».
10.00 **, 18.00** «В час пик».
11.00 «Час суда».
13.00 «Званый ужин».
13.50 Фильм **«БЕШЕНЫЕ АКУЛЫ»**. Х/ф (США).
16.05 **«ДИНОКРОК»**. Х/ф (США).
19.00 «Экстремальный протокол»
19.20 «Музыка на канале»
19.30 «Тульская Служба Новостей»
19.50 «Музыка на канале»
20.00 Сериал **«ОПЕРА. ХРОНИКИ УБОЙНОГО ОТДЕЛА»**. Сериал
21.00 Сериал **«СОЛДАТЫ. ДЕМБЕЛЬСКИЙ АЛЬБОМ»**. Сериал
22.00 **, 4.45** «Фантастические истории»: «Параллельные миры».
23.00 «Экстремальные истории»: «Тайны карточной колоды».
0.00 «Актуальное чтиво».
0.15 «Военная тайна».
1.15 «Репортерские истории».
1.45 Фильм **«БРАТЬЯ-БАНДИТЫ»**. Боевик (США).
3.50 «Дальние родственники».
5.40 Ночной музыкальный канал.

ТВ-3

6.00 **, 8.15** Мультфильм.
6.45 **«ИНОПЛАНЕТЯНЕ»**. Мультсериал
7.15 **«МИР БОББИ»**. Мультсериал
7.45 **«ОГГИ И ТАРАКАНЫ»**. Мультсериал
9.00 Сериал **«БАФФИ – ИСТРЕБИТЕЛЬНИЦА ВАМПИРОВ»**, 123-я серия. Сериал (США).
10.00 Фильм **«СОЛНЕЧНЫЙ УДАР»**. Х/ф (Канада).
12.00 Сигнал бедствия.
13.00 Сериал **«ЗВЕЗДНЫЕ ВРАТА»: АТЛАНТИДА»**, 26-я серия. Сериал (США – Канада).
14.00 Мистика звезд.
15.00 Сериал **«БАФФИ – ИСТРЕБИТЕЛЬНИЦА ВАМПИРОВ»**, 124-я серия. Сериал (США).
16.00 **«УПС!»**
17.00 Сериал **«ЗВЕЗДНЫЕ ВРАТА»: АТЛАНТИДА»**, 27-я серия. Сериал (США – Канада).
18.00 Сериал **«ЗА ГРАНЬЮ ВОЗМОЖНОГО»**, 102-я серия. Сериал (США – Канада).
19.00 Сериал **«ПЕРЕГОВОРЩИКИ»**, 16-я серия. Сериал (США).
20.00 «Тайные знаки. Ведьма Иосифа Сталина». Док. фильм
21.00 Фильм **«СМЕРТЬ ЯНА»**. Х/ф (США – Великобритания).
23.00 Сериал **«ЗА ГРАНЬЮ ВОЗМОЖНОГО»**, 101-я серия. Сериал (США – Канада).
0.00 **«ЗВОНОК 2»**. Х/ф (Япония). Профилактика.

ДОМАШНИЙ

6.30 Арифметика-малышка.
7.00 **, 20.30** Домашние сказки.
7.30 **, 23.00 «МОЯ ЖЕНА МЕНЯ ПРИВОРОЖИЛА»**. Сериал
8.00 **, 15.00** Судебные страсти.
9.00 **, 16.00** «Дела семейные».
10.00 Сериал **, 2.35 «МАЧЕХА»**. Сериал
11.00 Декоративные страсти.
11.30 «Незвездное детство». С. Тома.
12.00 «День на «Домашнем». Вся правда о здоровье.
13.00 Фильм **«КООРДИНАТЫ НЕИЗВЕСТНЫ»**. Х/ф
17.00 **, 3.40 «БЕДНАЯ НАСТЯ»**. Сериал
18.00 «Незвездное детство». Б. Смолкин.
18.30 Сериал **, 1.40 «ДВА ЛИЦА СТРАСТИ»**. Сериал
19.30 **«КЛОН»**. Сериал
21.00 Сериал **, 4.20 «ДАЛЬНОБОЙЩИКИ»**, 14-я серия. Сериал. **«Последняя игра»**.
22.00 Сериал **«ОНА НАПИСАЛА УБИЙСТВО»**. Сериал. **«Знак чести»**. (США).
23.30 Фильм **«КТО ЕСТЬ КТО»**. Детектив (Франция).
5.10 Музыка.

ДОМ КИНО

4.00 Сериал **, 12.00 «ЗА ВСЕ ТЕБЯ БЛАГОДАРЮ 2»**, 7-я серия. Сериал
4.50 **«БЕЛЫЕ РОСЫ»**. Х/ф
6.15 Фильм **«ПРИЕЗЖАЯ»**. Мелодрама
7.50 Фильм **«ЗАГАДКА ЭНДХАУЗА»**. Детектив
9.25 Фильм **«НЕБЕСНЫЙ ТИХОХОД»**. Х/ф
10.40 Сериал **«ОГНЕННЫЕ ДОРОГИ»**, 11-я серия. Сериал
12.50 Фильм **«С ТОБОЙ И БЕЗ ТЕБЯ»**. Мелодрама
14.10 Фильм **«ПРОДЕЛКИ В СТАРИННОМ ДУХЕ»**. Мюзикл
15.30 Фильм **«ВИД НА ЖИТЕЛЬСТВО»**. Драма
16.55 **«ФРАНЦУЗ»**. Комедия
18.35 Сериал **, 2.35 «ОГНЕННЫЕ ДОРОГИ»**, 12-я серия. Сериал
20.00 Сериал **«ЗА ВСЕ ТЕБЯ БЛАГОДАРЮ 2»**, 8-я серия. Сериал
20.50 Фильм **«ДУЛЬСИНЕЯ ТОБОССКАЯ»**. Х/ф
23.00 **«ДЕЛО 306»**. Детектив
0.20 Фильм **«ПО СОБСТВЕННОМУ ЖЕЛАНИЮ»**. Мелодрама
1.30 Фильм Кинороман **«ОСОБОЕ ПОДРАЗДЕЛЕНИЕ»**.

LIFE

6.05 **«ВОЛШЕБНЫЙ ГОЛОС ДЖЕЛЬСАМИНО»**. Х/ф
7.10 **, 17.05** «Изюминка».
7.35 **, 9.30, 11.35, 13.35, 15.35, 17.30, 19.35, 21.30, 23.35** TV-shop.
8.00 **«ПРАВОЕ ДЕЛО»**. Сериал
8.45 **, 11.00, 16.45, 18.50** Мультфильм
9.05 **, 16.55** «Роскошные отели мира».
9.10 **, 18.35** «Отчего и почему».
9.25 **, 10.50, 11.30, 15.30, 16.40, 17.25, 23.30** Музыка.
10.00 «Экспедиция вокруг света: три в одном».
11.05 «Страсти по насекомым».
12.00 «Наш хлеб». «Наполнение хлеба».
12.30 **, 14.05 «КАНИКУЛЫ ПЕТРОВА И ВАСЕЧКИНА ОБЫКНОВЕННЫЕ И НЕВЕРОЯТНЫЕ»** Х/ф
15.15 **, 17.00** «Внезапная слава».
15.20 «Выпьем чаю».
15.25 «На всех широтах».
16.00 «Калейдоскоп цветов».
16.25 «Жизнь дикой природы».
16.30 «Моменты истины».
18.00 «Принцессы немецкие – судьбы русские». Док. фильм
19.00 «Природные лекарства».
19.05 «В отрыв!»
20.00 «Выходные дни».
20.25 **, 22.00 «ФАНТАЗИИ ВЕСНУХИНА»**. Х/ф
23.05 «Хроники разрушенного дома».

NATIONAL GEOGRAPHIC

6.00 Мега-слом: Боинг 747.
7.00 Египет: Тайны Пирамид.
8.00 Суперсооружения древности: Шартрский собор.
9.00 Хейден Тернер и дикая природа: Серые киты.
9.30 Обезьяны-воришки, 1-я серия.
10.00 **, 15.00** Долгий путь на юг: От Кении до Руанды.
11.00 **, 16.00** Загадки Библии: Пропавшие библейские города.
12.00 Веселая наука, 14-я серия.
12.30 Я не знал этого, 4-я серия.
13.00 **, 20.00** С точки зрения науки. Дело о планете Земля: Что такое человек?
14.00 Воздушный бой над островом Гвадалканал.
17.00 Хейден Тернер и дикая природа: Мечехвосты.
17.30 Животные из ночных кошмаров: Пауки.
18.00 Почему собаки улыбаются и шимпанзе плачут?
19.00 Крупнейший круизный лайнер в мире.
21.00 **, 3.00** Веселая наука, 15-я серия.
21.30 **, 3.30** Я не знал этого, 5-я серия.
22.00 **, 1.00, 4.00** Смертельный циклон в Мьянме.
23.00 **, 2.00** Катрина: Неприродная катастрофа.
0.00 С точки зрения науки. Дело о планете Земля: Атлантида.
5.00 Катрина: Неприродная катастрофа.

EXPLORER

7.00 **, 13.00, 19.00** «Наука о спорте». Док. сериал (США).
8.00 **, 14.00** «Секреты английского спецназа». Док. сериал (Великобритания).
9.00 **, 15.00** «Авантюра гаечного ключа». Док. сериал (США).
10.00 **, 16.00** «Футбольные фанаты». Док. сериал (Великобритания).
10.30 **, 16.30** «Рыбачим». Док. сериал (Австралия).
11.00 **, 17.00** «Судебные медики Лос-Анжелеса». Док. сериал (США).
11.30 **, 17.30** «Охотники за похитителями скота». Док. сериал (Австралия).
12.00 **, 18.00** «Анатомия землетрясения». Док. фильм (США).
20.10 «Долгий путь». Док. сериал (Великобритания).
21.00 «Спецназ на передовой». Док. фильм (США).
21.30 «Чудеса тюнинга». Док. сериал (США).
22.00 «Исчезнувшая семья». Док. фильм (США).
23.00 «Джек-Потрошитель: первый серийный убийца». Док. фильм (Великобритания).
0.00 «Преступный мир Макинтайра». Док. сериал (Великобритания).

DISCOVERY

6.00 **, 14.40** Махинаторы: Mercedes Cosworth, ч. 1.
6.25 Гигантские стройки: Самые большие подводные трубопроводы.
7.20 Заезды: Летняя школа.
8.15 Как это работает.
9.10 Помешанные на трюках: Ныряние на каяке.
9.40 Огромные машины: Подводные лодки.
10.05 Разрушители легенд: Поддон с кирпичами.
11.00 Пятая передача.
11.55 Американские колымаги: Со свалки, ч. 1.
12.50 Труднейшие работы мира: Подводная сварка.
13.45 Грязная работенка: Чистильщик буев.
15.05 **, 1.00** Помешанные на трюках: Нырнуть к акулам.
15.35 **, 1.25** Мощные машины: Экскаваторы.
16.00 **, 3.45** Автомастерские: Лондон, 12-я серия.
17.00 **, 4.40** Из чего это сделано?
18.00 **, 2.50** Американский чоппер: Чоппер Дикси.
19.00 **, 5.05** Разрушители легенд: Полет копейки.
20.00 Грязная работенка: Змеевод.
21.00 **, 1.55** Выжить любой ценой: Намибия.
22.00 Самые крутые в мире парни: Проходчики.
23.00 Смертельный улов: Проверка боем.
0.00 Сценарий катастрофы.

ANIMAL PLANET

8.00 **, 18.00** Гиппопотам по имени Джессика.
9.00 Ветеринарная скорая помощь.
10.00 Самые забавные животные планеты.
11.00 Собаки в тюрьме: Корона.
12.00 Заповедник в дебрях Африки.
13.00 Самые забавные животные планеты, 2-я серия.
13.30 Обезьяньи проделки.
14.00 Остин Стивенс: Самые опасные: Гремучие змеи Дикого Запада.
15.00 Поля звериных сражений: Моря.
15.30 Совершенно дикие: Добро пожаловать, нильские крокодилы.
16.00 Большие гонки по саванне: Подстерегающая опасность.
17.00 Мощь природы: Переправа.
17.30 Мощь природы: Водопады.
19.00 Отдел по охране животных. Полиция Майами, 1-я серия.
20.00 Ветеринарная скорая помощь.
21.00 **, 1.00, 3.00, 7.00** Самые забавные животные планеты.
21.30 **, 3.30** Обезьяньи проделки на Дальнем Востоке, 1-я серия.
22.00 **, 4.00** Ветеринары-стажеры: Трудный диагноз.
22.30 **, 4.30** Животные от А до Я: Драконы.
23.00 **, 5.00** Конная полиция.
0.00 **, 6.00** Финикс: Скорая ветеринарная помощь: Пустынная свалка.
1.30 **, 7.30** Самые забавные животные планеты, 14-я серия.
2.00 Ветеринарная скорая помощь.

TRAVEL CHANNEL

8.00 **, 0.00** Всемирный путешественник. Крит. Кипр.
9.00 **, 1.00** Вкус Калифорнии.
9.30 **, 1.30** Экстремальные путешествия.
10.00 Землепроходцы.
10.30 Такси за $100. Бангкок.
11.00 Страсть к путешествиям.
11.30 Первым классом. Ботсвана.
12.00 Вкус Перу. Анды.
12.30 Культура и кухня Латинской Америки. Чили.
13.00 Всемирный путешественник.
14.00 Бушующая планета.
14.30 Жаждущий странник.
15.00 Походы в мир дикой природы. Поход по Папуа.
15.30 Скоро открытие.
16.00 Хит-парад достопримечательностей Индии.
16.30 Маршруты мечты.
17.00 Всемирный путешественник.
18.00 Землепроходцы.
18.30 Первым классом. Таиланд.
19.00 Пан-Азия. Таиланд: Бангкок.
19.30 Жаждущий странник.
20.00 **, 4.00** Всемирный путешественник.
21.00 **, 5.00** Всемирный путешественник.
22.00 **, 6.00** Вкус Испании.
22.30 **, 6.30** Вкус Калифорнии.
23.00 **, 7.00** Путешествие со вкусом.
23.30 **, 7.30** Бывалый путешественник. Торонто.
2.00 Страсть к путешествиям.
2.30 Землепроходцы.
3.00 Не забудьте свой паспорт.

РОССИЯ-СПОРТ

4.40 Футбол. Премьер-лига. «Спартак» (Москва) – «Химки» (Химки).
6.45 **, 9.00, 13.15, 17.50, 21.00, 0.55** «Вести-спорт».
7.00 **, 8.15** «Зарядка с чемпионом».
7.15 **«АРГАЙ»**. Мультсериал (Франция).
7.40 «Мастер спорта».
7.55 **«Украденный месяц»**. Мультфильм
8.30 «Я и моя команда».
9.10 Футбол. Суперкубок Испании. «Реал» (Мадрид) – «Валенсия».
11.15 Хоккей. Чемпионат России – 2007/2008. Финал. «Салават Юлаев» (Уфа) – «Локомотив» (Ярославль).
13.25 Футбол. Премьер-лига. «Москва» (Москва) – «Амкар» (Пермь).
15.30 **, 23.50** «Футбол России».
16.35 «Рыбалка с Радзишевским».
16.50 Фристайл-мотокросс. Мировая серия «Red Bull X-Fighters».
18.00 XXIX Летние Олимпийские Игры в Пекине.
21.25 «Золотые мгновения «Спорта». Футбол. Кубок УЕФА. Финал. «Зенит» (Россия) – «Глазго Рейнджерс» (Шотландия).
1.05 Автоспорт. ЧМ по ралли. «Ралли Германии».
1.40 Футбол. Премьер-лига. «Крылья Советов» (Самара) – «Локомотив» (Москва).
3.55 Футбол. Премьер-лига. «Рубин» (Казань) – «Зенит» (Санкт-Петербург).

ПЯТЫЙ КАНАЛ

Профилактика.
12.30 **, 15.30, 18.30, 21.30** «Сейчас».
12.45 «Моя планета».
14.30 «Уильям Блейк. Песнь для Англии». Док. фильм (Великобритания).
15.50 «Мир природы. Сквозь туманы времени». Док. фильм
17.00 «Открытая студия».
18.00 «Экстренный вызов 112».
19.00 «Большая страна».
20.00 «Дуэль разведок». Док. фильм (Россия).
22.05 «Сейчас о спорте».
22.15 «Живая история». Док. Сериал. «Русские страсти». «Дуэли».
23.00 **«ИГРА В УБИЙСТВО»**. Триллер (Италия, 2006 г.)
Режиссер: Р. Харари. В ролях: К. Серк, С. Клейн, К. Маршан.
Группа подростков затевает странную игру, в которой одного из них тайно выбирают на роль «убийцы», в то время как остальные остаются невинными жертвами. Убийца должен уничтожить остальных, прежде чем его смогут отыскать. Это игра! Но игроки начинают умирать один за другим на самом деле...
23.15 **«ЛЮБОВНЫЙ НЕДУГ»**. Мелодрама (Индия).
1.55 **«КАИН И АВЕЛЬ»**. Драма (США).

ЗВЕЗДА

6.00 «Моя страна». Док. сериал
6.15 «100 мест, которые надо увидеть за свою жизнь».
6.30 Мультфильм.
7.00 **«КРИМИНАЛЬНЫЙ КРОССВОРД»**. Сериал. **«Невидимая смерть»**. (Австрия).
7.55 «Большое путешествие».
9.00 **, 13.00,** 16.00, 18.00, 22.00 Новости.
9.15 **«ЗОЛОТАЯ МИНА»**. Х/ф
11.45 **«МОЙ ПЕРВЫЙ ДРУГ»**. Х/ф
13.15 «Виктор Раков о Вячеславе Тихонове» из цикла «Кумиры о кумирах». Док. сериал
14.30 **«ПЕРВЫЙ РЕЙС»**. Х/ф
16.15 **«СТРАННЫЕ ВЗРОСЛЫЕ»**. Х/ф
17.45 «Дороже золота».
18.30 **«КРИМИНАЛЬНЫЙ КРОССВОРД»**. Сериал. **«Заказное убийство»**. (Австрия).
19.30 **«ПОДРАНКИ»**. Х/ф
21.00 «10 лучших кораблей» из цикла «Суперкорабли». Док. фильм
22.30 **«УЧАСТОК»**, 9-я серия. Х/ф
23.30 «Ваше благородие Исаак Шварц» из цикла «Кино, которое было». Док. фильм
0.15 **«ТАМОЖНЯ»**. Х/ф

Профилактика.

JETIX

8.00 **, 8.25, 14.50, 15.15, 2.00, 2.20 «ДЕТКИ ИЗ КЛАССА 402»**.
8.50 **, 2.45 «ШКОЛА СУРИКЕНОВ»**.
9.15 **, 3.05 «TEAM GALAXY»**.
9.35 **, 14.00, 14.25, 21.00, 23.40, 0.05, 7.15, 7.35 ««ТОТАЛИ СПАЙС»»**.
10.00 **«КАПИТАН ФЛАМИНГО»**.
10.15 **, 15.40, 19.00 «ЛЕНТЯЕВО»**.
10.40 **, 3.50 «ИГГИ АРБАКЛ»**.
10.50 **, 16.05, 21.20 «МОНСТЕР БАСТЕР КЛАБ»**.
11.15 **, 16.30, 21.45 «ГАЛАКТИЧЕСКИЙ ФУТБОЛ S2»**.
11.40 **, 12.05, 18.35, 23.00, 23.20, 5.00, 5.20 «H2O – ПРОСТО ДОБАВЬ ВОДЫ»**.
12.30 **, 12.55, 19.30, 19.55, 5.45, 6.05 «ЧАРОДЕЙКИ»**.
13.20 **, 20.15 «ТУТЕНШТЕЙН»**.
13.40 **, 20.40, 6.50 «СЕМЕЙКА ТОФУ»**.
16.55 **«ЧТО С ЭНДИ?»**
17.20 **, 3.30 «ХВОСТАТЫЕ ВОЯКИ»**.
17.45 **, 18.10, 0.30, 0.55, 4.15, 4.35 «МИСТИЧЕСКАЯ ВЛАСТЬ БОЕВЫХ РЕЙНДЖЕРОВ»**.
22.15 **, 22.40, 1.20, 1.40 «НАРУТО»**.
6.30 **«PUCCA»**.

ДЕТСКИЙ МИР

6.00 **, 10.00, 14.00 «Лягушка Пипа»** Мультфильм **(Пипа и охотник).**
6.05 **, 10.05, 14.05 «ДЕТСТВО ТЕМЫ»**, 2-я серия. Киноповесть
7.25 **, 11.25, 15.25 «ЗИМА В ПРОСТОКВАШИНО»**. Мультсериал Фильм 3.
7.40 **, 11.40, 15.40 «Горный мастер»**. Мультфильм
8.00 **, 12.00 «ШЛА СОБАКА ПО РОЯЛЮ»**. Х/ф
9.05 **, 13.05 «Лебеди»**. Мультфильм
9.20 **, 13.20** Мультфильмы: **«Кот-рыболов»**, **«Мешок яблок»**, **«Гори, гори ясно»**.
16.00 Мультфильмы: **«Мышонок и красное солнышко»**, **«Желтый слон»**, **«Как козлик землю держал»**, **«Радуга»**, **«Пудель»**.
16.45 **«СВЕТЛЯЧОК»** Мультсериал №1.
16.55 **«Солдатская сказка»**. Мультфильм
17.10 Мультфильмы: **«Подарок для самого слабого»**, **«Хочу бодаться!»** (ч/б), **«Талант и поклонники»**, **«Вовка в Тридевятом царстве»**.
18.00 **«ЗОЛОТОЙ КЛЮЧИК»**. Фильм-сказка
19.15 **«Тюк!»** Мультфильм
19.30 Мультфильмы: **«Веселая карусель»** №3, **«Как лечить удава?»**

МИР

5.55 Афиша.
6.00 **, 7.00, 8.00, 9.00, 10.00, 11.00, 12.00, 13.00, 14.00, 15.00, 16.00, 17.00, 18.00, 19.00, 20.00, 21.00, 22.00, 23.00, 0.00, 1.00, 2.00** Новости Содружества.
6.05 **, 7.05, 8.05, 2.10, 3.35** Содружество live.
6.30 «Свадьбы на миллион долларов». Док. сериал
7.35 «Удачная покупка».
7.45 «Тик-так».
8.30 **, 20.30** «Общий интерес».
9.05 **, 2.35** «Сделано с размахом 2». Док. сериал
10.05 «Вместе».
11.05 **«ПАРАГРАФ 78»**. Х/ф
13.05 **, 0.30 «24-25» НЕ ВОЗВРАЩАЕТСЯ»**. Х/ф
15.05 **«БЛИЗНЕЦЫ КРАМП»**. Мультсериал
15.30 **«ОБЖ»**. Сериал
16.20 **, 0.25** «Студия 60х90».
16.25 «Странные жилища». Док. сериал
16.55 Афиша прайма.
17.05 «Час суда. Дела семейные».
18.05 **«ЛЮБОВЬ КАК ЛЮБОВЬ»**. Сериал
19.20 «Акценты».
19.30 **«БЕС В РЕБРО, ИЛИ ВЕЛИКОЛЕПНАЯ ЧЕТВЕРКА»**. Сериал
21.05 «Спорная территория».
22.20 **, 4.00 «УДАР ЛОТОСА 3»**. Сериал
23.30 «Кома».

7-ТВ

5.00 – **4.00** 7 новостей. Каждый час
5.05 Зарядка для страны.
5.20 **, 6.05, 9.20** High 5.
6.35 Музыкальный трек.
7.05 **«15.0»**. Сериал
8.05 Футбол. Женщины. Чемпионат России. Россиянка (МО) – ШВСМ-Измайлово.
9.05 **, 4.05** Только не это!
10.05 Спорт собак.
10.20 Женщины в спорте.
11.05 **, 18.05** X-treme 99,9.
12.05 **, 19.05** Диалоги о рыбалке.
12.20 «Athletix».
13.05 Охота в Новом Свете.
13.20 Total Регби.
14.05 **, 23.35, 4.15** Outrageous and Courageous.
14.20 Киберспорт.
14.35 Game Sport.
15.05 Golf Today.
15.35 Свободный полет.
16.05 Вокруг света на «Палладе».
16.20 Sports Watch.
17.05 Клуб покорителей пространства.
17.20 Бразильский футбол.
19.20 Лучшие матчи английской Премьер-Лиги.
20.05 Бундеслига.
20.20 Мир свободного спорта.
21.05 KOTV: классика бокса.
22.05 NASCAR Sprint Cup, эт. 24.
22.35 Ралли-Рейды России.
23.05 Каскадеры.
0.05 Дартс.

Профилактика.

ДТВ

6.00 «Удачное утро».
6.50 Музыка.
6.55 «Телемагазин».
7.25 **, 7.40, 7.55, 8.10** Мультфильм.
8.30 **, 20.00** «Самое смешное видео».
9.00 **, 19.30** «Осторожно, Модерн 2!»
9.30 **, 14.00 «КОМИССАР РЕКС»**. Сериал
10.30 **«ФАНАТ»**. Х/ф
12.30 «Утомленные славой». Док. фильм
13.00 «Территория призраков».
15.00 **, 21.30 «БЕЗМОЛВНЫЙ СВИДЕТЕЛЬ»**. Сериал
15.30 **, 22.00 «CSI: МЕСТО ПРЕСТУПЛЕНИЯ НЬЮЙОРК»**. Сериал
16.30 **«ДВОЙНАЯ РОКИРОВКА»**. Х/ф
18.30 **, 23.30** «Чудеса со всего света».
20.30 «Самое невероятное видео».
23.00 **, 0.55** «Голые и смешные».
0.25 «Карданный вал».
1.25 «В засаде».

TV-1000

4.00 **, 22.00 «МАТЬ»**. Драма (Великобритания).
6.00 **«РЕБЯТА НА СТОРОНЕ»**. Трагикомедия (США – Франция).
8.00 **«ЛОВИ УДАЧУ, ИЛИ ПОВЕЗЛО, ТАК ПОВЕЗЛО»**. Комедия (США).
9.40 **«НИГДЕ В АФРИКЕ»**. Драма (Германия).
12.00 **«ТИГР И СНЕГ»**. Комедия (Италия).
14.00 **«СЧАСТЛИВЧИК ДЖИМ»**. Драма (Великобритания).
16.00 **«ДЕТСАДОВСКИЙ ПОЛИЦЕЙСКИЙ»**. Комедия (США).
18.00 **«ВИДИМОСТЬ ГНЕВА»**. Комедия (США – Германия – Великобритания).
20.00 **«ТРАВМА»**. Триллер (Великобритания, 2004 г.)
Режиссер: М. Эванс. В ролях: К. Ферт, М. Сувари, Т. Флэнэгэн.
Очнувшись в больнице после автокатастрофы, Бен узнает, что его жена мертва. В дни, когда все говорят о жестоком убийстве поп-звезды Лорен, он пытается совладать со своим личным горем.
0.00 **«ЛОЖЬ, ИЗМЕНА И ТОМУ ПОДОБНОЕ...»** Комедия (Франция).
2.00 **«АДАПТАЦИЯ»**. Комедия (США).

HALLMARK

1.30 **«НЕПРИЯТНОСТИ В РАЮ»**. Х/ф (США, 1989 г.)
Режиссер: Д. Дрю. В ролях: Р. Уэлч, Дж. Томпсон.
Рейчел Велш – очаровательная вдова, потерпела кораблекрушение и осталась на необитаемом острове с симпатичным парнем по имени Джейк. Они влюбляются друг в друга, но оказывается, что ее муж остался жив, а Джейк, на самом деле, контрабандист героина.
3.00 **«КОНЕЧНАЯ ОСТАНОВКА»**. Х/ф (США).
4.30 **«ШПИОНЫ, ЛОЖЬ И ГОЛЫЕ БЕДРА»**. Комедия (США).
6.00 **«ДОРОГА В ХОП РОУЗ»**. Х/ф
8.00 **, 14.30 «ОДРИ И ЕЕ ДОЖДЬ»**. Х/ф (США).
10.00 **, 16.30 «ДОЧЕРИ МАКЛЕОДА 3»**, Сериал ч. 47. (Австралия).
11.00 **, 17.30 «ОШЕЛОМЛЕННЫЕ СВАДЬБАМИ»**. Комедия
12.45 **, 19.15 «МАКБРАЙД 8: СОБАЧЬИ СТРАСТИ»**. Детектив (США).
21.00 **, 23.45 «ОТДЕЛ МОКРЫХ ДЕЛ 4»**, Сериал ч. 4.
22.00 **«НА КРАЮ»**. Х/ф (США).

XXI ВЕК

10.00 **, 18.00, 2.00 «МОЯ ЖИЗНЬ»**. Драма (США).
11.55 **, 19.55, 3.55 «ВОДОПРОВОДЧИК»**. Триллер (Австралия).
13.15 **, 21.15, 5.15 «ДА»**. Мелодрама (Великобритания – США).
14.55 **, 22.55, 6.55 «БЛЮСТИТЕЛИ ПОРОКА: ОБРАТНЫЙ ЭФФЕКТ»**. Триллер
16.20 **, 0.20, 8.20 «ШОКОВЫЙ КОРИДОР»**. Драма (США).

ТДК

7.00 **, 10.50, 11.50, 12.50, 13.50, 16.50, 17.50, 18.50, 19.50, 23.00, 23.55** Музыка.
8.05 **, 15.00** Все лучшее, для Вас.
8.35 **, 11.00, 18.00** Красотка.
9.00 С добрым утром, любимая!
10.00 **, 17.00** Истории успеха.
12.00 Наши дети.
13.00 **, 19.00** Ваш доктор.
14.00 **, 23.05** Красота и здоровье.
14.30 **23.30 «ГВАДЕЛУПЕ»**. Сериал
16.00 Твой дом.
20.00 Зеркало жизни.
21.00 Ваш личный психолог.
22.00 Сексуальная революция.
0.05 Игротека.

ШКОЛЬНИК

7.55 **, 15.55, 23.55** Программа передач.
8.00 **, 16.00, 0.00** Москва на все времена. «Внутригородской транспорт».
8.30 **, 16.30, 0.30** Волшебный мир кукол. Театр на нитях «Йоринда и Йорингль» (Am faden).
9.20 **, 17.20, 1.20** Отчего и почему. Давление воздуха.
9.30 **, 17.30, 1.30** Мультфильмы: **«Сторож соня»**, **«День рождения»**.
10.00 **, 18.00, 2.00** В мире животных. Приключения в зоопарке. «Зоопарк Рейна (Германия)».
10.30 **, 18.30, 2.30 «НОВЫЙ ГУЛЛИВЕР»**. Х/ф
11.35 **, 19.35, 3.35** Инновационное образование. «Лицей №1501».
12.00 **, 20.00, 4.00 «ОСТРОВ ПАПАХАУ»**. Мультсериал
12.30 **, 20.30, 4.30** Маркиза.
13.30 **, 21.30, 5.30** В царстве природы. «Алые ибисы».
14.00 **, 22.00, 6.00 «ПЕДАГОГИЧЕСКАЯ ПОЭМА»**. Х/ф
15.45 **, 23.45, 7.45 «Сказка про Емелю»**. Мультфильм

EUROSPORT

10.30 Волейбол. Летние Олимпийские игры. Финал. Мужчины. Пекин.
11.30 Баскетбол. Летние Олимпийские игры. Финал. Мужчины. Пекин.
12.30 Футбол. Летние Олимпийские игры. Финал. Мужчины. Пекин.
13.30 Вот это да!!!
14.00 Летние Олимпийские игры. Лучшие моменты. Пекин.
16.00 Снукер. Трофи Северной Ирландии. Белфаст. День 1.
19.30 **, 20.45** Теннис. Турнир Большого Шлема. Открытый чемпионат США. Нью-Йорк. День 1.
20.00 Футбол. Евроголы.
3.00 Теннис. Турнир Большого Шлема. Открытый чемпионат США. Нью-Йорк. День 1.

EURONEWS

8.00 – **12.30** Новости за завтраком. Каждые 30 минут.
13.00 **, 13.30, 14.00, 14.30, 17.00, 17.30, 18.00, 18.30** Новости и стиль жизни.
13.17 **, 13.47, 17.17, 17.47** Европейцы.
14.17 **, 18.17** Парламент.
14.47 **, 18.47** Ле маг.
15.00 **, 15.30, 16.00, 16.30** Новости за ланчем.
19.00 – **3.30** Вечерние новости. Каждые 30 минут.
4.00 – **7.30** Подробные ночные новости. Каждые 30 минут.

РБК

6.00 – **5.30** Новости. Каждые 30 минут.
6.05 **, 6.35, 7.10, 7.40, 8.10, 9.10, 10.20, 4.35, 5.40** Обзор российской прессы.
6.10 **, 6.40, 7.25, 8.25, 9.25, 10.25, 5.48** Autonews.
6.15 **, 7.20, 8.20, 8.40, 9.20, 10.35, 5.45** Обзор зарубежной прессы.
6.20 **, 6.45, 7.45, 8.45, 5.50** Бизнес-стиль.
6.50 **, 9.50, 18.50** Азбука инвестора.
7.15 **, 7.35, 8.15, 8.35, 9.15, 10.10, 11.15, 12.10, 13.10, 14.10, 15.10, 16.10, 17.15, 19.10, 20.10, 23.15, 2.10** Рынки.
7.50 **, 16.20, 21.35, 0.20, 2.20, 4.20** Отдых и туризм.
8.50 **, 14.50, 17.50, 1.50, 5.20** Звездная пыль.
9.35 **, 21.40, 1.35, 4.40** Зарубежный бизнес.
10.40 Рынки. Спецвыпуск.
11.20 В фокусе.
12.15 **, 14.35, 18.35** Новости компаний.
12.35 Рынки. Глобальный взгляд.
13.35 **, 3.35** Сфера интересов.
13.55 Назначения и отставки.
15.20 В фокусе.
16.35 Капитал.
17.35 Рынки. Спецвыпуск.
19.35 **, 2.35** Киносфера.
20.35 Диалог.
21.00 **, 1.00** Интрига дня.
22.00 **, 0.30** Мир сегодня.
22.35 Недвижимость.
23.35 Сфера интересов.
0.10 Рынки. Спецвыпуск.

МТВ

6.00 MTV-Fresh.
9.15 Жизнь Майкла Джексона.
10.30 «Звезды на ладони»: 10 самых богатых артистов России.
11.00 **, 17.55** Алчные экстремалы на пляже.
11.25 MTV.ru.
13.00 **, 0.40** MTV-Mix.
15.05 «Русская десятка».
16.05 **, 19.15** Бешеные предки.
16.30 Дикари.
17.00 **, 20.30** Тачку на прокачку.
17.30 Тихие игры.
18.20 «Танцы навылет».
19.40 Обыск и свидание.
20.00 Виртуалити.
20.55 Подстава.
21.25 Одна неудачная поездка.
22.00 **«КЛИНИКА»**. Сериал
22.50 Мой клон.
23.15 **«КЛУБ БЕЗ КУПЮР»**. Сериал
0.10 «Страшно интересно»: 10 самых беспощадных головорезов виртуального мира.
1.00 MTV-Chillout.

ТЕЛЕКЛУБ

20.00 **«ЧУЖОЕ ЛИЦО»**
21.00 **«СОЛО ДЛЯ ПИСТОЛЕТА С ОРКЕСТРОМ»**
22.00 **«ЗОЛОТЫЕ ПАРНИ»**
23.00 **«ОТКРЫТАЯ КНИГА 2»**
0.30 **«ОТКРЫТАЯ КНИГА 2»**
2.00 **«ЧУЖОЕ ЛИЦО»**
3.00 **«СОЛО ДЛЯ ПИСТОЛЕТА С ОРКЕСТРОМ»**
4.00 **«ЗОЛОТЫЕ ПАРНИ»**

Муз-ТВ

5.00 **, 8.00, 12.55, 17.30, 0.00** «Муз-ТВ хит».
6.00 **, 10.00** «Наше».
7.00 **, 16.30, 23.00** «Твой выбор».
11.00 «Звезды под прицелом».
12.00 **, 20.00** «PRO-Обзор».
12.25 «Ближе к звездам. Кайли Миноуг».
14.45 «Алфавит».
15.00 **, 21.00** «Звезды зажигают».
16.00 «Стилистика».
19.00 **, 22.00** Smesh.no.
19.30 «Zoom».
20.25 «Полиция моды».
22.25 «Блондинка в шоколаде».

MEZZO

7.00 **, 15.30, 3.00, 5.00** Дивертимеццо.
12.00 Europa Concert в Палермо.
13.55 Ф. Шуберт. «Смерть и девушка».
15.00 В.А. Моцарт. Соната фа минор.
19.00 Г. Доницетти. Опера «Дочь полка».
21.20 Натали Дессе: Голос.
22.30 О. Гайар и С. Тибергьен. Концерт на фестивале в Реймсе.
23.30 О. Гайар, О. Пербрюн и Э. Спеллер. Концерт на фестивале в Реймсе.
0.45 Филомена Моретти (гитара). Концерт на фестивале в Реймсе.
2.00 Иконы джаза: Л. Армстронг.

ФИЛЬМ ДНЯ

ТВ-3, 21.00

«СМЕРТЬ ЯНА». (США – Великобритания, 2007 г.)

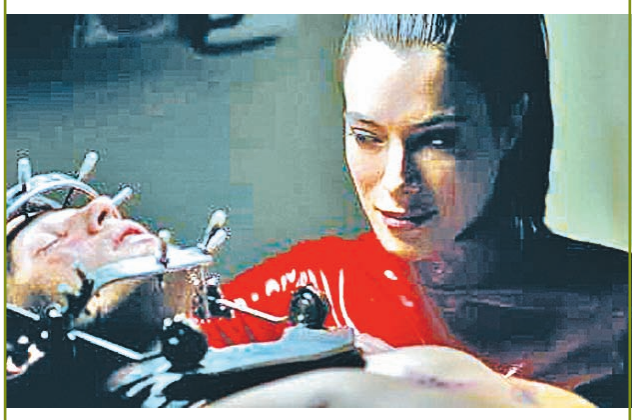

Чтобы вырваться из круга смертей и воскрешений, нужно разгадать целый клубок шокирующих загадок…

Режиссер: Дарио Ди Пйана.

В ролях: Майк Фогель, Джейм Мюррэй, Кристина Коул, Майкл Фист, Майкл Диксон.

Ужасы. Приехав по делам в Англию, американский бизнесмен Ян Стоун попадает в страшную реальность, где он каждый день в одно и то же время погибает от рук неизвестного убийцы лишь для того, чтобы очнуться и пережить этот кошмар вновь.

ТВ • ВТОРНИК, 26 августа

ПЕРВЫЙ КАНАЛ

5.00 Новости.
5.05 «Доброе утро!»
9.00 Новости.
9.20 «Малахов +».
10.20 «Модный приговор».
11.20 «Контрольная закупка».
12.00 Новости.
12.20 Сериал **«АГЕНТ НАЦИОНАЛЬНОЙ БЕЗОПАСНОСТИ»**. Сериал
13.20 «Детективы».
14.00 Другие новости.
14.20 «Понять. Простить».
15.00 Новости.
15.20 Сериал **«ОГОНЬ ЛЮБВИ»**. Сериал
16.10 «Давай поженимся!»
17.00 «Федеральный судья».
18.00 Вечерние новости.
18.20 «Пусть говорят».
19.10 **«СЛЕД»**. Сериал
20.00 Сериал **«МОНТЕКРИСТО»**. Сериал
21.00 «Время».
21.30 Сериал **«ПОСЛЕДНЯЯ РЕПРОДУКЦИЯ»**. Сериал
22.30 «На ночь глядя».
23.20 Сериал **«АБСОЛЮТНАЯ ВЛАСТЬ»**. Сериал
0.10 Сериал **«КАЛИФРЕНИЯ»**. Сериал
0.40 «Офис».
1.10 Фильм **, 3.05 «ВЕЛИЧАЙШАЯ ИЗ ИГР»**. Х/ф
3.00 Новости.
3.30 «Жизнь под ногами». Док. фильм
4.20 «Детективы».

РОССИЯ Тула

5.00 «Доброе утро, Россия!»
6.07 **, 6.35, 7.07, 7.35, 8.05, 8.30** «Местное время. Вести-Тула».
8.55 «Тамбовская Вандея». Д/ф
9.50 Сериал **«ОСЕННИЙ ДЕТЕКТИВ»**. Сериал
10.45 «Вести. Дежурная часть».
11.00 «Вести».
11.20 «Местное время. Вести – Тула».
11.40 **«Ну, погоди!»** Мультфильм
11.45 Сериал **«ПОД БОЛЬШОЙ МЕДВЕДИЦЕЙ»**. Сериал
12.45 Сериал **«УЛИЦЫ РАЗБИТЫХ ФОНАРЕЙ»**. Сериал
14.00 «Вести».
14.20 «Местное время. Вести – Тула».
14.40 Сериал **«УЛИЦЫ РАЗБИТЫХ ФОНАРЕЙ»**. Сериал
15.35 «Суд идет».
16.30 «Кулагин и партнеры».
17.00 «Вести».
17.30 «Местное время. Вести – Тула».
17.50 «Вести. Дежурная часть».
18.05 Сериал **«ЖЕНЩИНА БЕЗ ПРОШЛОГО»**. Сериал
19.00 **«РОДНЫЕ ЛЮДИ»**. Сериал
20.00 «Вести».
20.30 «Местное время. Вести – Тула».
20.50 «Спокойной ночи, малыши!»
21.00 **«КОЛДОВСКАЯ ЛЮБОВЬ»**. Сериал
22.00 Сериал **«ОСЕННИЙ ДЕТЕКТИВ»**. Сериал
22.55 «Секреты вечной молодости».
23.50 «Вести +».
0.10 Фильм **«СВИДЕТЕЛЬ НА СВАДЬБЕ»**. Комедия
2.00 «Кинескоп». Кинофестиваль в Локарно.

НТВ

6.00 «Сегодня утром».
9.00 Сериал **«ПОЛНЫЙ ВПЕРЕД!»** Сериал
10.00 «Сегодня».
10.25 «Чистосердечное признание».
11.00 **«ТАКСИСТКА»**. Сериал
13.00 «Сегодня».
13.30 **«СПЕЦГРУППА»**. Сериал
14.30 «Суд присяжных».
15.30 «Чрезвычайное происшествие. Обзор».
16.00 «Сегодня».
16.30 Сериал **«ВОЗВРАЩЕНИЕ МУХТАРА»**. Сериал
18.30 «Чрезвычайное происшествие. Обзор».
19.00 «Сегодня».
19.40 Сериал **«ЛИТЕЙНЫЙ, 4»**. Сериал
20.40 Сериал **«ЧАС ВОЛКОВА»**. Сериал
21.40 Сериал **«ЗАКОН И ПОРЯДОК»**. Сериал
22.40 «Сегодня».
23.05 Сериал **«ПРОКЛЯТЫЙ РАЙ»**. Сериал
23.55 «Главная дорога».
0.35 Фильм **«ОБИТЕЛЬ ДЬЯВОЛА»**. Х/ф (США).
2.30 Сериал **«ВОЗВРАЩЕНИЕ МУХТАРА»**. Сериал
3.30 Сериал **«ФАБРИКА ГРЕЗ»**. Сериал
4.30 Сериал **«БЛИЗНЕЦЫ»**. Сериал (США).
5.15 **«ШОУ ФЛИНСТОУНОВ»**. Мультсериал (США).

СТС Тула

6.00 Сериал **«ЗЕНА – КОРОЛЕВА ВОИНОВ»**. Сериал
6.55 **«СМЕШАРИКИ»**. Мультсериал
7.00 Сериал **, 10.30, 17.00 «МОЯ ПРЕКРАСНАЯ НЯНЯ»**. Сериал
7.30 Сериал **, 19.00 «ПАПИНЫ ДОЧКИ»**. Сериал
8.00 **, 20.00 «РЫЖАЯ»**. Сериал
9.00 **, 23.40 «6 КАДРОВ»**. Сериал
9.30 Сериал **, 21.00 «АТЛАНТИДА»**. Сериал
11.30 Сериал **, 3.45 «ЗАЧАРОВАННЫЕ»**. Сериал
12.30 Сериал **«ЛЮБА, ДЕТИ И ЗАВОД»**. Сериал
13.00 **«ПРИКЛЮЧЕНИЯ ГЕКЛЬБЕРРИ ФИННА»**. Мультсериал
13.30 **«ШАМАН КИНГ»**. Мультсериал
14.00 **«ЗВЕЗДНЫЕ ВРАТА»**. Мультсериал
14.30 **«ОБАН. ЗВЕЗДНЫЕ ГОНКИ»**. Мультсериал
15.00 **«ЛЮДИ В ЧЕРНОМ»**. Мультсериал
15.30 **«КЛУБ «ВИНКС» – ШКОЛА ВОЛШЕБНИЦ»**. Мультсериал
16.00 Сериал **«ТАИНСТВЕННЫЙ ПОРТАЛ»**. Сериал
16.30 «Галилео».
17.30 **«ЖНЕЦ»**. Сериал
18.30 Городские истории
18.50 Жизнь на грани спорта
21.58 Скажи!
22.00 Фильм **«УБИЙЦЫ НА ЗАМЕНУ»**. Х/ф (США).
0.00 **«6 КАДРОВ»**. Сериал
0.30 «Слава Богу, ты пришел!»
1.45 Сериал **«ТАНЦЫ ПОД ЗВЕЗДАМИ»**. Сериал

КУЛЬТУРА

6.30 Канал «Евроньюс».
10.00 **, 19.30, 23.30** «Новости культуры».
10.20 «В главной роли...»
10.40 **, 1.50, 2.50** Программа передач.
10.50 «История произведений искусства». Док. сериал
11.20 Фильм **«В ОГНЕ БРОДА НЕТ»**. Х/ф
12.50 «Церковь в деревне Виз. Цель пилигримов». Док. фильм
13.10 «Ищите розу...»
13.50 «Неизвестный Петергоф».
14.15 **«МЕГРЭ У МИНИСТРА»**, 1-я серия. Телеспектакль
15.30 «Евгений Весник. Курьезы, театр, кино, жизнь». Пер. 6.
16.00 **«ВОКРУГ СВЕТА С ВИЛЛИ ФОГОМ»**. Мультсериал
16.25 **«Кораблик»**. Мультфильм
16.40 Фильм **«ВСТРЕЧА С ГЕНИЕМ»**. Х/ф
17.30 «Франц Шуберт». Док. фильм
17.35 «Человек и львы». Док. сериал
18.00 «Кастель дель Монте. Каменная корона Апулии». Д/ф
18.15 «Пианисты XXI века». Играет Б. Березовский.
19.00 «Тайны русского оружия». «Закрывший небо».
19.50 **«ВРЕМЯ, ВПЕРЕД!»** Х/ф
22.20 «Картахена. Испанская крепость на Карибском море». Док. фильм (Германия).
22.35 «Генерал Рощин, муж Маргариты». Док. фильм
23.50 Фильм **«ИНЗЕЕНЬ-МАЛИНА»**. Х/ф
1.10 «Курехин». Док. фильм

ТНТ Тула

6.00 Сериал **«МОЕ ВТОРОЕ «Я»**, 20-я серия. Сериал
6.55 «Глобальные новости».
7.00 **, 19.00** «Такси».
7.30 **, 8.20, 14.20, 19.50, 0.55** TulaLive
7.40 Мультфильм
8.00 «Крутящий момент». Автомобильная программа
8.30 «Интуиция».
9.30 Сериал **, 10.00, 18.00, 19.30 20.00 «СЧАСТЛИВЫ ВМЕСТЕ»**. Сериал
10.30 Сериал **, 13.30 «ГУМАНОИДЫ В КОРОЛЕВЕ»**. Сериал
11.00 **«ШОУ РЕНА И СТИМПИ»**, 2-я серия. Мультсериал
11.30 **«ДЕТКИ ПОДРОСЛИ»**, 28-я серия. Мультсериал
12.00 **«ПРИКЛЮЧЕНИЯ ДЖИММИ НЕЙТРОНА, МАЛЬЧИКА-ГЕНИЯ»**, 48-я серия. Мультсериал
12.30 **«ГУБКА БОБ КВАДРАТНЫЕ ШТАНЫ»**, 47-я серия. Мультсериал
13.00 **«НОЙ ЗНАЕТ ВСЕ»**. Сериал
14.00 **, 19.30, 0.35** Тула. Инструкция по применению
14.30 **, 21.00, 0.05, 4.20** «Дом 2».
16.15 Фильм **«ТАКСИ 4»**. Комедия (Франция).
18.30 **, 20.30 «УНИВЕР»**. Сериал
22.00 Фильм **«ТАНЦУЙ ДО УПАДУ!»** Комедия (США).
1.05 «Убойная лига».
2.10 Фильм **«ПОЛНЫЙ ПРИВОД»**. Боевик (Великобритания).
5.15 «Алло, гараж».

ТВ ЦЕНТР

6.00 «Настроение».
8.30 **, 11.30, 14.30, 17.30, 19.50, 20.30, 0.35** «События».
8.45 **, 11.15, 14.45, 2.45** «Петровка, 38».
8.55 **«УРОК ЖИЗНИ»**. Х/ф
11.05 «Оренбург».
11.45 «История государства Российского».
11.50 **«ЖЕСТОКОСТЬ»**. Х/ф
13.40 «Момент истины».
14.55 «Свободный полет». «Гольдберг-вариации» И.-С. Баха, ч. 2.
15.30 Сериал **«ИНСПЕКТОР МОРС»**. Сериал (Великобритания).
16.30 **«ЗОЛОТО ТРОИ»**. Сериал
17.55 «Деловая Москва».
18.15 «21 кабинет».
18.50 Сериал **«СЧАСТЬЕ ТЫ МОЕ...»** Сериал
19.55 «Реальные истории». Кинокурьезы.
21.00 Фильм **«ДАМЫ ПРИГЛАШАЮТ КАВАЛЕРОВ»**. Х/ф
22.30 «Двадцать лет спустя. От всей души». («Мосфильм»).
0.50 Фильм **«ИВАНОВО ДЕТСТВО»**. Х/ф
3.05 Фильм **«ТЕГЕРАН 43»**, 1-я и 2-я серии. Х/ф

БИБИГОН

4.30 Фильм **, 9.30, 18.30 «ГОСТЬЯ ИЗ БУДУЩЕГО»**. Х/ф
5.35 **, 10.35, 6.00, 11.00, 20.00, 7.55, 16.25, 19.35** Мультфильм
6.15 **, 7.00, 8.15** «Зарядка с чемпионом».
6.35 **, 11.10, 20.10 «ЯКАРИ»**. Мультсериал (Франция).
6.45 «Это моя семья».
7.15 **, 11.50, 20.40 «АРГАЙ»**. Мультсериал (Франция).
7.40 «Мастер спорта».
8.30 **, 11.25** «Русский язык с Хрюшей и...»
8.40 **, 11.35, 15.45** «Академия художеств».
9.00 Сериал **, 13.10, 21.05 «ЧАРОДЕЙ. СТРАНА ВЕЛИКОГО ДРАКОНА»**. Сериал
12.15 **, 0.05** «Советы профессора Чайникова».
12.40 **, 17.35** «Человек и львы». Д/с
13.35 **, 18.00** «Говорим без ошибок».
13.50 **, 18.15, 22.35** «Нарисованные и100рии».
14.00 Сериал **, 21.30 «СТАРШЕКЛАССНИКИ»**. Сериал
14.50 Сериал **, 22.50 «ЗАТЕРЯННЫЕ НА ОСТРОВЕ»**. Сериал
15.20 **, 23.15** Викторина «Вспомнить все».
16.00 **«ВОКРУГ СВЕТА С ВИЛЛИ ФОГОМ»**. Мультсериал
16.40 **«ВСТРЕЧА С ГЕНИЕМ»**. Х/ф
17.30 «Франц Шуберт».
20.30 «Спокойной ночи, малыши!»

РЕН ТВ Тула

6.00 **«АГЕНТСТВО 2»**. Сериал
6.30 **, 3.45** «Хранители дождевого леса», Док. фильм ч. 2.
7.00 **, 19.00** «Дорогая передача».
7.30 Сериал **, 16.00 «СЕКРЕТНЫЕ МАТЕРИАЛЫ»**. Сериал (США).
8.25 Сериал **, 21.00 «СОЛДАТЫ. ДЕМБЕЛЬСКИЙ АЛЬБОМ»**. Сериал
9.30 **, 12.30, 23.30** «24».
10.00 **, 18.00** «В час пик».
11.00 «Час суда».
12.00 «Экстремальный протокол»
12.20 «Музыка на канале»
13.00 «Званый ужин».
13.55 Фильм **«БРАТЬЯ-БАНДИТЫ»**. Боевик (США).
17.00 Сериал **, 20.00 «ОПЕРА. ХРОНИКИ УБОЙНОГО ОТДЕЛА»**. Сериал
19.30 «Тульская Служба Новостей»
19.50 «Музыка на канале»
22.00 **, 4.10** «Фантастические истории»: «Чудесные исцеления».
23.00 «Экстремальные истории»: «История одного захвата».
0.00 «Актуальное чтиво».
0.15 Фильм **«ПАУКИ»**. Ужасы (США).
2.00 Фильм **«ВОССТАВШИЙ ИЗ АДА: КРОВНОЕ РОДСТВО»**. Ужасы (США).
5.05 Сериал **«КОРОЛЬ КВИНСА»**. Сериал
5.35 Ночной музыкальный канал.

ТВ-3

6.00 **, 8.15** Мультфильм.
6.45 **«ИНОПЛАНЕТЯНЕ»**. Мультсериал
7.15 **«МИР БОББИ»**. Мультсериал
7.45 **«ОГГИ И ТАРАКАНЫ»**. Мультсериал
9.00 Сериал **«БАФФИ – ИСТРЕБИТЕЛЬНИЦА ВАМПИРОВ»**, 124-я серия. Сериал (США).
10.00 Фильм **, 3.00 «БАШНЯ УЖАСА»**. Х/ф (США).
12.00 **, 2.00** «Разрушители мифов». Док. фильм (США).
13.00 Сериал **«ЗВЕЗДНЫЕ ВРАТА»: АТЛАНТИДА»**, 27-я серия. Сериал (США – Канада).
14.00 Сериал **«ПЕРЕГОВОРЩИКИ»**, 16-я серия. Сериал (США).
15.00 Сериал **«БАФФИ – ИСТРЕБИТЕЛЬНИЦА ВАМПИРОВ»**, 125-я серия. Сериал (США).
16.00 **«УПС!»**
17.00 Сериал **«ЗВЕЗДНЫЕ ВРАТА»: АТЛАНТИДА»**, 28-я серия. Сериал (США – Канада).
18.00 Сериал **«ЗА ГРАНЬЮ ВОЗМОЖНОГО»**, 103-я серия. Сериал
19.00 Сериал **«ПЕРЕГОВОРЩИКИ»**, 17-я серия. Сериал (США).
20.00 «Тайные знаки. Зеркало, дарящее красоту». Док. фильм
21.00 **«МЕГАЛОДОН»**. Х/ф (США).
23.00 Сериал **«ЗА ГРАНЬЮ ВОЗМОЖНОГО»**, 102-я серия. Сериал
0.00 Фильм **«РАСКАЛЕННАЯ ПЕЧЬ»**. Х/ф (США).
5.00 Релакс.

ДОМАШНИЙ

6.30 «Арифметика-малышка», «Веселое кругосветное путешествие».
7.00 **, 20.30** Домашние сказки.
7.30 Сериал **, 23.00 «МОЯ ЖЕНА МЕНЯ ПРИВОРОЖИЛА»**. Сериал
8.00 **, 15.00** Судебные страсти.
9.00 **, 16.00** «Дела семейные».
10.00 **, 2.55 «МАЧЕХА»**. Сериал
11.00 Декоративные страсти.
11.30 «Незвездное детство». Б. Смолкин.
12.00 **, 1.00** «День на «Домашнем». Сделай мне ребенка.
13.00 Фильм **«КТО ЕСТЬ КТО»**. Детектив (Франция).
17.00 Сериал **, 3.40 «БЕДНАЯ НАСТЯ»**. Сериал
18.00 «Незвездное детство». Т. Буланова.
18.30 Сериал **, 2.00 «ДВА ЛИЦА СТРАСТИ»**. Сериал
19.30 **«КЛОН»**. Сериал
21.00 Сериал **, 4.20 «ДАЛЬНОБОЙЩИКИ»**, 15-я серия. Сериал. **«Самосуд»**.
22.00 Сериал **«ОНА НАПИСАЛА УБИЙСТВО»**. Сериал. **«На Юг через Юго-Запад»**, ч. 1. (США).
23.30 Фильм **«С ЛЮБИМЫМИ НЕ РАССТАВАЙТЕСЬ»**. Мелодрама
5.10 Музыка.

ДОМ КИНО

4.00 Сериал **, 12.00 «ЗА ВСЕ ТЕБЯ БЛАГОДАРЮ 2»**, 8-я серия. Сериал
4.50 Фильм **«ПАТРИОТИЧЕСКАЯ КОМЕДИЯ»**. Комедия
6.30 **«СЛЕД В ОКЕАНЕ»**. Х/ф
7.50 Кинороман **«НА БЕРЕГУ БОЛЬШОЙ РЕКИ»**.
9.10 Фильм **«В ПОГОНЕ ЗА СЛАВОЙ»**. Драма
10.35 **«ОГНЕННЫЕ ДОРОГИ»**, 12-я серия. Сериал
12.50 Фильм **«ДОЛГИ НАШИ»**. Мелодрама
14.15 **«КОММУНИСТ»**. Х/ф
16.00 Фильм **«КТО ЗАПЛАТИТ ЗА УДАЧУ»**. Х/ф
17.10 Фильм Муз. комедия **«ЛЕТНИЕ СНЫ»**.
18.25 Сериал **, 2.25 «ОГНЕННЫЕ ДОРОГИ»**, 13-я серия. Сериал
20.00 Сериал **«ЗА ВСЕ ТЕБЯ БЛАГОДАРЮ 2»**, 9-я серия. Сериал
20.50 Фильм **«СРОК ДАВНОСТИ»**. Х/ф
22.15 Фильм **«ЛЕТНИЕ ГАСТРОЛИ»**. Комедия
23.35 Фильм **«КОГДА НАСТУПИТ ДЕНЬ»**. Мелодрама
1.00 **«КАРУСЕЛЬ»**. Х/ф

LIFE

6.00 «Экспедиция вокруг света: три в одном».
6.50 **, 7.30, 11.30, 15.30, 20.40, 21.25** Музыка.
7.00 **, 20.45, 22.50** Мультфильм
7.05 «Страсти по насекомым».
7.35 **, 9.35, 11.35, 13.30, 15.35, 17.35, 19.35, 21.30, 23.35** TV-shop.
8.00 «Наш хлеб». «Наполнение хлеба».
8.30 **, 10.05 «КАНИКУЛЫ ПЕТРОВА И ВАСЕЧКИНА ОБЫКНОВЕННЫЕ И НЕВЕРОЯТНЫЕ»** Х/ф
11.15 **, 21.00** «Внезапная слава».
11.20 «Выпьем чаю».
11.25 **, 19.25** «На всех широтах».
12.00 «Выходные дни».
12.25 **, 14.00 «ФАНТАЗИИ ВЕСНУХИНА»**. Х/ф
15.05 «Хроники разрушенного дома».
16.00 «Звуки тропиков».
16.30 **, 18.05 «НЕЗНАЙКА С НАШЕГО ДВОРА»**. Х/ф
19.15 «Хочу все знать».
20.00 «Калейдоскоп цветов».
20.25 «Жизнь дикой природы».
20.30 «Моменты истины».
20.55 «Роскошные отели мира».
22.00 «Принцессы немецкие – судьбы русские». Док. фильм
22.35 «Отчего и почему».
23.00 «Природные лекарства».
23.05 «В отрыв!»

NATIONAL GEOGRAPHIC

6.00 **, 13.00, 20.00** С точки зрения науки. Дело о планете Земля: Атлантида.
7.00 **, 14.00** Крупнейший круизный лайнер в мире.
8.00 Почему собаки улыбаются и шимпанзе плачут?
9.00 Хейден Тернер и дикая природа: Бабочки-монархи.
9.30 Обезьяны-воришки, 2-я серия.
10.00 **, 15.00** Смертельный циклон в Мьянме.
11.00 **, 16.00** Катрина: Неприродная катастрофа.
12.00 Веселая наука, 15-я серия.
12.30 Я не знал этого, 5-я серия.
17.00 Хейден Тернер и дикая природа: Черные медведи.
17.30 Животные из ночных кошмаров: Акулы.
18.00 Почему собаки улыбаются и шимпанзе плачут?, 2-я серия.
19.00 Потопление эсминца.
21.00 **, 3.00** Веселая наука, 16-я серия.
21.30 **, 3.30** Я не знал этого, 6-я серия.
22.00 **, 1.00, 4.00** Расследования авиакатастроф: Скрытая опасность.
23.00 **, 2.00** Критическая ситуация: Сидней-Хобарт: Ад в океане.
0.00 С точки зрения науки. Дело о планете Земля: Инопланетный контакт.
5.00 Критическая ситуация: Сидней-Хобарт: Ад в океане.

EXPLORER

7.00 **, 13.00** «Наука о спорте». Док. сериал (США).
8.00 **, 14.00, 20.10** «Долгий путь». Док. сериал (Великобритания).
9.00 **, 15.00** «Спецназ на передовой». Док. фильм (США).
9.30 **, 15.30** «Чудеса тюнинга». Док. сериал (США).
10.00 **, 16.00** «Исчезнувшая семья». Док. фильм (США).
11.00 **, 17.00** «Джек-Потрошитель: первый серийный убийца». Док. фильм (Великобритания).
12.00 **, 18.00** «Великая гонка роботов». Док. фильм (США).
19.00 «Осторожно – опасность!» Док. сериал (США).
21.00 «Танковая мастерская». Док. сериал (Канада).
22.00 «Судебная экспертиза под прицелом». Док. фильм (США).
23.00 «Охотники за наградами» – наемная полиция Америки». Док. сериал (Великобритания).
23.30 «Дневники смерти». Док. сериал (Великобритания).
0.00 «Царящие в аду». Док. фильм (Великобритания).

DISCOVERY

6.00 Махинаторы: Mercedes Cosworth.
6.25 Гигантские стройки: Международная космическая станция.
7.20 Американские колымаги: Со свалки, ч. 1.
8.15 Из чего это сделано?
9.10 Помешанные на трюках: Нырнуть к акулам.
9.40 Мощные машины: Экскаваторы.
10.05 Разрушители легенд: Полет копейки.
11.00 Автомастерские: Лондон, 12-я серия.
11.55 Американские колымаги: Со свалки, ч. 2.
12.50 Смертельный улов: Проверка боем.
13.45 Грязная работенка: Змеевод.
14.40 Махинаторы: PORSCHE 928.
15.05 **, 1.00** Помешанные на трюках: Самый низкий бейсджампинг.
15.35 **, 1.25** Мощные машины: Гоночные машины.
16.00 **, 3.45** Создай мотоцикл: Чика против Беррагана.
17.00 **, 4.40** Из чего это сделано?
18.00 **, 2.50** Американский чоппер: Мотоцикл Микки и Винни.
19.00 **, 5.05** Разрушители легенд: Похоронен заживо.
20.00 Грязная работенка: Красильщик кожи.
21.00 **, 1.55** Дерзкие проекты: Нам не страшен ураган.
22.00 Мегастройки: Гигантская волна.
23.00 Смертельный улов: Пробиться сквозь льды.

ANIMAL PLANET

8.00 **, 18.00** Операция Джумбо.
9.00 Ветеринарная скорая помощь.
10.00 Самые забавные животные планеты.
11.00 Собаки в тюрьме: Озеро Эри.
12.00 Заповедник в дебрях Африки.
13.00 Самые забавные животные планеты, 3-я серия.
13.30 Обезьяны проделки на Дальнем Востоке, 1-я серия.
14.00 Рууд и его жуки: Австралийские агрессоры.
15.00 Поля звериных сражений: Воздух.
15.30 Совершенно дикие: Серый кит.
16.00 Ветеринары-стажеры: Трудный диагноз.
16.30 Животные от А до Я: Драконы.
17.00 Конная полиция.
19.00 Отдел по охране животных. Полиция Майами, 2-я серия.
20.00 Остров орангутангов: С днем рождения!
20.30 Животные от А до Я: Белки: Хватит ли им выносливости?
21.00 **, 1.00, 3.00, 7.00** Самые забавные животные планеты.
21.30 **, 3.30** Обезьяны проделки на Дальнем Востоке, 2-я серия.
22.00 **, 4.00** В поисках королевской кобры.
23.00 **, 5.00** Самые опасные в океане.
0.00 **, 6.00** Финикс: Скорая ветеринарная помощь: Команчи.
1.30 **, 7.30** Самые забавные животные планеты, 16-я серия.
2.00 Ветеринарная скорая помощь.

TRAVEL CHANNEL

8.00 **, 0.00** Всемирный путешественник.
9.00 **, 1.00** Вкус Калифорнии.
9.30 **, 1.30** Прохлада Карибского моря.
10.00 Землепроходцы. Аргентина,
10.30 **, 7.30** Такси за $100. Гавайи.
11.00 Страсть к путешествиям.
11.30 Прохлада Карибского моря.
12.00 Вкус Испании.
12.30 Культура и кухня Латинской Америки. Уруапан (Мексика).
13.00 Всемирный путешественник.
14.00 На распутье в Средиземноморье. Израиль.
14.30 Жаждущий странник.
15.00 Роскошные путешествия с Варуном Шармой. Лондон.
15.30 Скоро открытие.
16.00 Вива. Сердце Анд.
16.30 Голливуд и вино.
17.00 **, 2.00** Всемирный путешественник. Марокко.
18.00 Землепроходцы.
18.30 Первым классом. Аргентина.
19.00 Пан-Азия. Малайзия.
19.30 Жаждущий странник. США:
20.00 **, 4.00** Всемирный путешественник.
21.00 **, 5.00** Всемирный путешественник. Это и есть Карибы.
22.00 **, 6.00** Рабочий отпуск.
23.00 **, 7.00** Пропуск в мир приключений.
23.30 Путешествия по стране Оз.
3.00 Не забудьте свой паспорт.

РОССИЯ-СПОРТ

6.00 «Летопись спорта». Легендарные советские хоккейные тренеры.
6.45 **, 9.00, 13.20, 17.40, 21.00, 0.30** «Вести-спорт».
7.00 **, 8.15** «Зарядка с чемпионом».
7.15 **«АРГАЙ»**. Мультсериал (Франция).
7.40 «Мастер спорта».
7.55 **«Королева Зубная Щетка»**. Мультфильм
8.30 Автоспорт. ЧМ по ралли. «Ралли Германии».
9.10 «Футбол России».
10.15 Фристайл-мотокросс. Мировая серия «Red Bull X-Fighters».
11.15 Хоккей. Чемпионат России – 2007/2008. Финал. «Салават Юлаев» (Уфа) – «Локомотив» (Ярославль).
13.30 XXIX Летние Олимпийские Игры в Пекине.
15.15 **, 0.40** Регби. «Кубок Мэра Москвы». Финал. «Енисей-СТМ» (Россия) – «Сантори» (Япония).
17.05 «Скоростной участок».
17.55 «Рожденный в СССР. Судьба Олимпийского Мишки».
18.30 Церемония закрытия XXIX Летних Олимпийских игр в Пекине.
21.25 «Золотые мгновения «Спорта». Футбол. Лига чемпионов. Финал. «Манчестер Юнайтед» (Великобритания) – «Челси» (Великобритания).
2.40 Футбол. Премьер-лига. «Динамо» (Москва) – «Амкар» (Пермь).

ПЯТЫЙ КАНАЛ

6.00 **, 6.35, 7.00, 7.35, 8.00, 8.35, 9.00** «Утро в большой стране».
6.30 **, 7.30, 8.30, 9.30, 12.30, 15.30, 18.30, 21.30** «Сейчас».
6.50 **, 7.50, 22.05** «Сейчас о спорте».
8.50 «Сейчас о спорте».
9.40 «Земля анаконды». Док. фильм (Великобритания).
10.40 **, 20.00** «Дуэль разведок». Док. фильм (Россия).
11.35 **, 12.45** «Моя планета».
13.35 **«УБОЙНЫЙ ОТДЕЛ»**. Сериал (США).
14.35 «Трагедия футболиста. Джастин Фашану». Док. фильм (Великобритания).
15.50 «Мир природы. Ферма пяти сов». Док. фильм
17.00 «Открытая студия».
18.00 «Экстренный вызов 112».
19.00 «Большая страна».
22.15 «Живая история». Док. Сериал. «Русские страсти». «Кутеж».
23.10 **«ЛИКВИДАЦИЯ»**. Драма (Великобритания – Израиль – Италия).
1.20 **«ОХОТА НА ЛИСА»**. Комедия (США – Великобритания).
3.30 **«ЙОНАС, КОТОРОМУ В 2000 ГОДУ БУДЕТ 25 ЛЕТ»**. Комедия (Франция).

ЗВЕЗДА

6.00 «Моя страна». Док. сериал
6.15 «100 мест, которые надо увидеть за свою жизнь».
6.30 Мультфильм.
7.00 **«КРИМИНАЛЬНЫЙ КРОССВОРД»**. Сериал. **«Заказное убийство»**. (Австрия).
7.55 **, 3.45** «Константин Райкин о Зиновии Гердте» из цикла «Кумиры о кумирах». Док. сериал
9.00 **, 13.00, 16.00, 18.00, 22.00** Новости.
9.15 **«УЧАСТОК»**, 9-я серия. Х/ф
10.15 «Ваше благородие Исаак Шварц» из цикла «Кино, которое было». Док. фильм
11.00 «Тайны затонувших кораблей». Док. сериал
11.35 **«ШУРКА ВЫБИРАЕТ МОРЕ»**. Х/ф
13.15 «10 лучших кораблей» из цикла «Суперкорабли». Док. фильм
14.15 **«ПОДРАНКИ»**. Х/ф
16.15 **, 2.35 «КОЛЫБЕЛЬНАЯ ДЛЯ БРАТА»**. Х/ф
17.45 «Дороже золота».
18.30 **«КРИМИНАЛЬНЫЙ КРОССВОРД»**. Сериал. **«Скорость»**. (Австрия).
19.30 **«ЛИЧНОЕ ДЕЛО СУДЬИ ИВАНОВОЙ»**. Х/ф
21.00 «Новые технологии войны». Док. сериал
22.30 **«УЧАСТОК»**, 10-я серия. Х/ф
23.30 «Вход воспрещен».
0.00 **«ПАРОЛЬ ЗНАЛИ ДВОЕ»**. Х/ф
1.35 «Крылья над миром». Док. сериал
4.40 «Тайны времени».
5.05 **«ПЕТЕРБУРГСКИЕ ТАЙНЫ»**, 42-я серия. Сериал

JETIX

8.00 **, 8.25, 14.50, 15.15, 2.00, 2.20 «ДЕТКИ ИЗ КЛАССА 402»**.
8.50 **, 2.45 «ШКОЛА СУРИКЕНОВ»**.
9.15 **, 3.05 «TEAM GALAXY»**.
9.35 **, 14.00, 14.25, 21.00, 7.15, 7.35 «ТОТАЛИ СПАЙС»**.
10.00 **«КАПИТАН ФЛАМИНГО»**.
10.15 **, 15.40, 19.00 «ЛЕНТЯЕВО»**.
10.40 **, 3.50 «ИГГИ АРБАКЛ»**.
10.50 **, 16.05, 21.20 «МОНСТЕР БАСТЕР КЛАБ»**.
11.15 **, 16.30, 21.45 «ГАЛАКТИЧЕСКИЙ ФУТБОЛ S2»**.
11.40 **, 12.05, 18.35, 23.00, 23.20, 5.00, 5.20 «H2O – ПРОСТО ДОБАВЬ ВОДЫ»**.
12.30 **, 12.55, 19.30, 19.55, 5.45, 6.05 «ЧАРОДЕЙКИ»**.
13.20 **, 20.15 «ТУТЕНШТЕЙН»**.
13.40 **, 20.40, 6.50 «СЕМЕЙКА ТОФУ»**.
16.55 **«ЧТО С ЭНДИ?»**
17.20 **, 3.30 «ХВОСТАТЫЕ ВОЯКИ»**.
17.45 **, 18.10, 4.15, 4.35 «МИСТИЧЕСКАЯ ВЛАСТЬ БОЕВЫХ РЕЙНДЖЕРОВ»**.
22.15 **, 22.40, 1.20, 1.40 «НАРУТО»**.
23.40 **«ОХ УЖ ЭТИ ДЕТКИ»**. Х/ф
6.30 **«PUCCA»**.

ДЕТСКИЙ МИР

6.00 **, 10.00, 14.00** Мультфильмы: **«Мышонок и красное солнышко»**, **«Желтый слон»**, **«Как козлик землю держал»**, **«Радуга»**, **«Пудель»**.
6.45 **, 10.45, 14.45 «СВЕТЛЯЧОК»** Мультсериал №1.
6.55 **, 10.55, 14.55 «Солдатская сказка»**. Мультфильм
7.10 **, 11.10, 15.10** Мультфильмы: **«Подарок для самого слабого»**, **«Хочу бодаться!»** (ч/б), **«Талант и поклонники»**, **«Вовка в Тридевятом царстве»**.
8.00 **, 12.00 «ЗОЛОТОЙ КЛЮЧИК»**. Фильм-сказка
9.15 **, 13.15 «Тюк!»** Мультфильм
9.30 **, 13.30** Мультфильмы: **«Веселая карусель»** №3, **«Как лечить удава?»**, **«Заяц, который любил давать советы»**.
16.00 Мультфильмы: **«Паровозик из Ромашкова»**, **«Карусельный лев»**, **«Как верблюжонок и ослик в школу ходили»**, **«Лесная история»**.
16.40 **«СВЕТЛЯЧОК»** Мультсериал №2.
16.50 **«Добрыня Никитич»**. Мультфильм
17.05 Мультфильмы: **«Поморская быль»**, **«Конец черной топи»**, **«Бобик в гостях у Барбоса»**, **«Золотой мальчик»**.
18.00 **«СВИСТАТЬ ВСЕХ НАВЕРХ!»** Х/ф
19.10 **«Метеор на ринге»**. Мультфильм
19.30 Мультфильмы: **«Вот так тигр!»**, **«Чуридило»**.

МИР

5.55 Афиша.
6.00 **, 7.00, 8.00, 9.00, 10.00, 11.00, 12.00, 13.00, 14.00, 15.00, 16.00, 17.00, 18.00, 19.00, 20.00, 21.00, 22.00, 23.00, 0.00, 1.00, 2.00** Новости Содружества.
6.05 **, 7.05, 8.05, 2.10, 3.35** Содружество live.
6.30 «Странные жилища». Док. сериал
7.35 «Удачная покупка».
7.45 «Тик-так».
8.30 **, 20.30** «Кому на Руси жить хорошо...»
9.05 **, 2.35** «Сделано с размахом 2». Док. сериал
10.05 **, 21.05** «Спорная территория».
11.05 **«СЕМЬЯ СЕРРАНО»**. Сериал
12.05 **, 19.30 «БЕС В РЕБРО, ИЛИ ВЕЛИКОЛЕПНАЯ ЧЕТВЕРКА»**. Сериал
13.05 **, 0.30 «СЕДЬМАЯ ПУЛЯ»**. Х/ф
15.05 **«БЛИЗНЕЦЫ КРАМП»**. Мультсериал
15.30 **«ОБЖ»**. Сериал
16.20 **, 0.25** «Студия 60х90».
16.25 «Следователи и экстрасенсы». Док. сериал
16.55 Афиша прайма.
17.05 «Час суда. Дела семейные».
18.05 **«ЛЮБОВЬ КАК ЛЮБОВЬ»**. Сериал
19.20 «Акценты».
22.20 **, 4.00 «УДАР ЛОТОСА 3»**. Сериал
23.30 «Кома».

7-ТВ

5.00 Super-утро.
8.00 **– 4.00** 7 новостей. Каждый час
8.05 Регби. Чемпионат России. Суперлига. ВВА-Подмосковье – Красный Яр (Красноярск).
9.05 **, 15.35** Бундеслига.
9.20 Каскадеры.
10.05 Ралли-Рейды России.
10.20 Rally Action.
11.05 **, 18.05** Мир подводной охоты.
11.20 Академия нахлыста.
11.35 **, 16.05** Предельная глубина.
12.05 **, 19.05** Диалоги о рыбалке.
12.20 Настольный футбол.
12.35 **, 20.05** Настольный хоккей.
13.05 Классика: NHL.
14.05 **, 23.35, 4.15** Outrageous and Courageous.
14.20 NASCAR Sprint Cup, эт. 24.
15.05 Racing World.
16.20 Мир свободного спорта.
17.05 Планета рыбака.
17.20 **, 23.05** X-treme 99,9.
18.20 Экстрим: начало века.
19.20 Лучшие матчи английской Премьер-Лиги.
20.20 Гольф. Европейская неделя.
21.05 Картинг.
21.20 Автоспорт России.
21.35 Гонки RTCC.
22.05 IndyCar, эт. 15. Indy Grand Prix of Sonoma.
22.35 Off-Road Dri-e.
0.05 Дартс.
1.05 «Ночной выигрыш».
2.05 **, 3.05** Спортмания.

ДТВ

6.00 «Удачное утро».
6.50 Музыка.
6.55 «Телемагазин».
7.25 **, 7.40, 7.55, 8.10** Мультфильм.
8.30 **, 20.00** «Самое смешное видео».
9.00 **, 19.30** «Осторожно, Модерн 2!»
9.30 **, 14.00 «КОМИССАР РЕКС»**. Сериал
10.30 **«ФАНАТ 2»**. Х/ф
12.30 «Утомленные славой». Док. фильм
13.00 «Территория призраков».
15.00 **, 21.30 «БЕЗМОЛВНЫЙ СВИДЕТЕЛЬ»**. Сериал
15.30 **, 22.00 «CSI: МЕСТО ПРЕСТУПЛЕНИЯ НЬЮЙОРК»**. Сериал
16.25 **«ДВОЙНАЯ РОКИРОВКА 2»**. Х/ф
18.30 **, 23.30** «Чудеса со всего света».
20.30 «Самое невероятное видео».
23.00 **, 0.55** «Голые и смешные».
0.25 «Карданный вал».
1.25 **«ДЕТЕКТИВ НЭШ БРИДЖЕС»**. Сериал
2.10 «Звонок удачи».
4.10 **«СЕКРЕТНЫЙ АГЕНТ МАКГАЙВЕР»**. Сериал

TV-1000

4.00 **, 22.00 «РЕВОЛЬВЕР»**. Боевик (Франция – Великобритания).
6.00 **«ТРАВМА»**. Триллер (Великобритания).
8.00 **«СЧАСТЛИВЧИК ДЖИМ»**. Драма (Великобритания).
10.00 **«ДЕТСАДОВСКИЙ ПОЛИЦЕЙСКИЙ»**. Комедия (США).
12.00 **«ВИДИМОСТЬ ГНЕВА»**. Комедия (США – Германия – Великобритания).
14.00 **«КОГДА ВЫ БУДЕТЕ ГОТОВЫ, МИСТЕР МАКГИЛЛ»**. Драма (Великобритания).
16.00 **«ГРАФИНЯ ИЗ ГОНКОНГА»**. Комедия (Великобритания).
18.00 **«ВЛЮБЛЕННЫЙ ШЕКСПИР»**. Комедия (Великобритания – США).
20.00 **«УАНДЕРЛЕНД»**. Триллер (США – Канада, 2003 г.)
Режиссер: Дж. Кокс. В ролях: В. Килмер, Л. Кудроу, К. Босворт.
1 июля 1981 года в одном из полицейских участков Лос-Анджелеса раздался тревожный звонок: на Голливудских холмах нашли трупы 4-х человек, а пятая жертва находилась при смерти...
0.00 **«АДАПТАЦИЯ»**. Комедия (США).
2.00 **«ДРУГОЙ»**. Триллер (США – Канада).

HALLMARK

0.45 **«ВЗЛОМ»**. Триллер (США).
2.30 **«НА КРАЮ»**. Х/ф (США, 2003 г.)
Режиссер: К. Айр. В ролях: Т. Дэйли, Дж. Мак-Дэниел.
Правдивая и вдохновляющая история чернокожего преподавателя из Техаса, который устроился на работу в индейскую резервацию тренером баскетбольной команды девочек.
4.15 **«ДОРОГА В ХОП РОУЗ»**. Х/ф
6.00 **«КРАЙНЯЯ МЕРА»**. Х/ф (США).
8.00 **, 14.30 «ТО, ЧЕГО НЕ ВИДИТ ГЛАЗ»**. Х/ф (Канада).
10.00 **, 16.30 «ДОЧЕРИ МАКЛЕОДА 3»**, Сериал ч. 48. (Австралия).
11.00 **, 17.30 «ТОЛЬКО ДЫШАТЬ»**. Х/ф (США).
12.45 **, 19.15 «ХОТЯ СО МНОЮ НИКТО НЕ ИДЕТ»**. Х/ф (США).
21.00 **, 23.45 «ОТДЕЛ МОКРЫХ ДЕЛ 4»**, Сериал ч. 5.
22.00 **«МИСТЕР КИНГДОМ»**, Сериал ч. 1.
22.50 **«МИСТЕР КИНГДОМ»**, Сериал ч. 2.

XXI ВЕК

10.00 **, 18.00, 2.00 «ЗАКОЛДОВАННАЯ ЭЛЛА»**. Мелодрама (США – Ирландия).
11.40 **, 19.40, 3.40 «ПРИГЛАШЕНИЕ»**. Драма (Франция – Швейцария).
13.20 **, 21.20, 5.20 «СОЕДИНЕННЫЕ ШТАТЫ ЛИЛАНДА»**. Драма (США).
15.10 **, 23.10, 7.10 «БЛЮСТИТЕЛИ ПОРОКА: ОБИТЕЛЬ В ПОДНЕБЕСЬЕ»**. Триллер
16.25 **, 0.25, 8.25 «ВЫЖИВШАЯ»**. Триллер (США).

ТДК

7.00 **, 10.50, 11.50, 12.50, 13.50, 16.50, 17.50, 18.50, 19.50** Музыка.
8.05 **, 15.00** Все лучшее, для Вас.
8.35 **, 11.00, 18.00** Красотка.
9.00 С добрым утром, любимая!
10.00 **, 17.00** Истории успеха.
12.00 Наши дети.
13.00 **, 19.00** Ваш доктор.
14.00 **, 23.00** Красота и здоровье.
14.30 **23.30 «ГВАДЕЛУПЕ»**. Сериал
16.00 Твой дом.
20.00 Зеркало жизни.
21.00 Ваш личный психолог.
22.00 Сексуальная революция.
0.05 Игротека.

ШКОЛЬНИК

7.55 **, 15.55, 23.55** Программа передач.
8.00 **, 16.00, 0.00** Москва на все времена. «Покровка».
8.30 **, 16.30, 0.30** Волшебный мир кукол. «Спящая красавица». Театр «Кукольный дом». Санкт-Петербург.
9.30 **, 17.30, 1.30** Отчего и почему. Как можно использовать атмосферное давление?
9.40 **, 17.40, 1.40 «Тихая поляна»**. Мультфильм
10.00 **, 18.00, 2.00** В мире животных. Приключения в зоопарке. «Зоопарк Сингапура».
10.30 **, 18.30, 2.30 «ВАЛЕРИЙ ЧКАЛОВ»**. Х/ф
12.00 **, 20.00, 4.00 «ОСТРОВ ПАПАХАУ»**. Мультсериал
12.30 **, 20.30, 4.30** Маркиза.
13.30 **, 21.30, 5.30** В царстве природы. «Гигантские выдры из Перу».
14.00 **, 22.00, 6.00 «ВСТРЕЧА НА ЭЛЬБЕ»**. Х/ф
15.40 **, 23.40, 7.40** Мультфильмы: **«Любимые герои»**, **«Полкан и шавка»**.

EUROSPORT

5.00 **, 7.00** Теннис. Турнир Большого Шлема. Открытый чемпионат США. Нью-Йорк.
11.15 Автогонки. Гонки на выносливость серии Ле-Ман.
11.45 Ралли. Новая раллийная серия IRC. Чехия.
12.15 Пляжный футбол. Евролига. Супер финал. Финал.
13.15 Футбол. Евроголы.
14.00 Снукер. Трофи Северной Ирландии. Белфаст.
19.30 **, 20.15** Теннис. Турнир Большого Шлема. Открытый чемпионат США. Нью-Йорк.
20.00 Футбол. Евроголы. Новости.
3.00 Теннис. Турнир Большого Шлема. Открытый чемпионат США. Нью-Йорк. День 2.

EURONEWS

8.00 **– 12.30** Новости за завтраком. Каждые 30 минут.
13.00 **, 13.30, 14.00, 14.30, 17.00, 17.30, 18.00, 18.30** Новости и стиль жизни.
13.17 **, 13.47, 17.17, 17.47** Европейцы.
14.17 **, 18.17** Парламент.
14.47 **, 18.47** Ле маг.
15.00 **, 15.30, 16.00, 16.30** Новости за ланчем.
19.00 **– 3.30** Вечерние новости. Каждые 30 минут.
4.00 **– 7.30** Подробные ночные новости. Каждые 30 минут.

РБК

6.00 **– 5.30** Новости. Каждые 30 минут.
6.10 **, 6.35, 7.15, 7.35, 8.15, 8.35, 9.15, 10.10, 11.15, 12.10, 13.10, 14.10, 15.10, 16.10, 17.15, 19.10, 20.10, 23.15, 2.10** Рынки.
6.20 **, 7.10, 7.40, 8.10, 9.10, 10.20, 4.35, 5.40** Обзор российской прессы.
6.45 **, 7.20, 8.20, 8.40, 9.20, 10.35, 5.45** Обзор зарубежной прессы.
6.50 **, 9.50, 18.50, 3.20** Азбука инвестора.
7.25 **, 8.25, 9.25, 10.25** Autonews.
7.45 **, 8.45, 5.50** Бизнес-стиль.
7.50 **, 16.20, 21.35, 0.20, 2.20, 4.20** Отдых и туризм.
8.50 **, 14.50, 17.50, 1.50** Звездная пыль.
9.35 **, 21.40, 1.35** Зарубежный бизнес.
10.40 Рынки. Спецвыпуск.
11.20 В фокусе.
12.15 **, 14.35, 18.35** Новости компаний.
12.35 Капитал.
13.35 **, 3.35** Сфера интересов.
13.55 Назначения и отставки.
15.20 В фокусе.
16.35 Капитал.
17.35 Рынки. Спецвыпуск.
18.10 Рынки. Спецвыпуск.
19.35 **, 2.35** Недвижимость.
20.35 Диалог.
21.00 **, 1.00** Интрига дня.
22.00 **, 0.30** Мир сегодня.
22.35 Наши деньги.
23.35 Сфера интересов.

МТВ

6.00 MTV-Fresh.
9.40 **, 22.50** Мой клон.
10.05 **, 21.00** Подстава.
10.30 **, 21.25** Одна неудачная поездка.
11.00 **, 17.55** Алчные экстремалы на пляже.
11.25 MTV.ru.
13.00 **, 0.40** MTV-Mix.
15.05 Уже можно.
15.32 Модельная школа ведьмы Дженис.
16.00 **, 19.15** Бешеные предки.
16.35 Дикари.
17.00 **, 20.35** Тачку на прокачку.
17.25 Виртуалити.
18.20 **, 22.00 «КЛИНИКА»**. Сериал
19.40 Обыск и свидание.
20.05 Икона видеоигр: «Xenus-2: Белое золото».
23.15 **«КЛУБ БЕЗ КУПЮР»**. Сериал
0.10 «Страшно интересно»: 10 самых страшных чудовищ виртуального мира.
1.00 MTV-Chillout.

ТЕЛЕКЛУБ

20.00 **«ЧУЖОЕ ЛИЦО»**
21.00 **«СОЛО ДЛЯ ПИСТОЛЕТА С ОРКЕСТРОМ»**
22.00 **«ЗОЛОТЫЕ ПАРНИ»**
23.00 **«ОТКРЫТАЯ КНИГА 2»**
0.30 **«ОТКРЫТАЯ КНИГА 2»**
2.00 **«ЧУЖОЕ ЛИЦО»**
3.00 **«СОЛО ДЛЯ ПИСТОЛЕТА С ОРКЕСТРОМ»**
4.00 **«КРОВАВЫЙ КРУГ»**

Муз-ТВ

5.00 **, 8.15, 12.00, 17.30, 0.00, 3.00** «Муз-ТВ хит».
6.00 **, 10.00, 2.00** «Наше».
7.00 **, 16.30, 23.00** «Твой выбор».
8.00 **«ЛОЛА И ВИРДЖИНИЯ»**. Мультсериал
11.00 «Страшно красивые».
15.00 «Звезды под прицелом».
16.00 **, 22.25** «Блондинка в шоколаде».
19.00 **, 22.00** Smesh.no.
19.30 «FAQ».
20.00 «Мультяшка».
20.25 «Ближе к звездам. Кайли Миноуг».
21.00 «Ближе к звездам».

MEZZO

7.00 **, 15.30, 3.05, 5.00** Дивертимеццо.
12.00 Концерт из произведений М.-А. Шарпантье.
13.30 Портрет Жана-Филипа Сарко.
14.05 Дж. Кариссими. Оратории.
19.00 In den winden im nichts (балет, хореография Хайнц Шперли).
20.35 И.С. Бах. Партиты для скрипки соло (Г. Кремер).
21.55 И.С. Бах. Итальянский концерт.
22.30 Фестиваль Сен-Дени 2008: Г. Малер «Песнь о земле».
23.35 Фестиваль Сен-Дени 2008: Александра Сумм (скрипка).
1.05 С. Франк. Соната для скрипки и фортепиано.

ФИЛЬМ ДНЯ

ТНТ, 22.00

«ТАНЦУЙ ДО УПАДУ!» (США, 2007 г.)

Джастину (Джейми КЕННЕДИ) приходится делать все возможное, чтобы возродить свою карьеру...

Режиссер: Харви Глейзер.

В ролях: Джейми Кеннеди, Мария Менунос, Мигель А. Нуньес мл., Майкл Розенбаум, Кристофер МакДональд.

Комедия. 1986-й год. Исполняя сложный пируэт, брейк-дансер Джастин бьется головой об асфальт и впадает в кому. 2006-й год. Придя в сознание, Джастин решает довести до конца свой танец, пусть он и устарел на целых 20 лет...

ТВ • СРЕДА, 27 августа

ПЕРВЫЙ КАНАЛ

5.00 Новости.
5.05 «Доброе утро!»
9.00 Новости.
9.20 «Малахов +».
10.20 «Модный приговор».
11.20 «Контрольная закупка».
12.00 Новости.
12.20 Сериал **«АГЕНТ НАЦИОНАЛЬНОЙ БЕЗОПАСНОСТИ»**. Сериал
13.20 «Детективы».
14.00 Другие новости.
14.20 «Понять. Простить».
15.00 Новости.
15.20 Сериал **«ОГОНЬ ЛЮБВИ»**. Сериал
16.10 «Давай поженимся!»
17.00 «Федеральный судья».
18.00 Вечерние новости.
18.20 «Пусть говорят».
19.10 **«СЛЕД»**. Сериал
20.00 Сериал **«МОНТЕКРИСТО»**. Сериал
21.00 «Время».
21.30 Сериал **«ПОСЛЕДНЯЯ РЕПРОДУКЦИЯ»**. Сериал
22.30 «На ночь глядя».
23.20 Сериал **«АБСОЛЮТНАЯ ВЛАСТЬ»**. Сериал
0.10 Сериал **«КАЛИФРЕНИЯ»**. Сериал
0.40 «Офис».
1.10 «Премия Кандинского».
1.40 Фильм **, 3.05 «ЛЕТНИЙ ДОЖДЬ»**. Х/ф
3.00 Новости.
4.00 «Жизнь под ногами». Док. фильм

РОССИЯ Тула

5.00 «Доброе утро, Россия!»
6.07 **, 6.35, 7.07, 7.35, 8.05, 8.30** «Местное время. Вести-Тула».
8.55 «Сергей Герасимов. Богатырская симфония».
9.50 Сериал **«ОСЕННИЙ ДЕТЕКТИВ»**. Сериал
10.45 «Вести. Дежурная часть».
11.00 «Вести».
11.20 «Местное время. Вести – Тула».
11.40 **«Ну, погоди!»** Мультфильм
11.45 Сериал **«ПОД БОЛЬШОЙ МЕДВЕДИЦЕЙ»**. Сериал
12.45 Сериал **«УЛИЦЫ РАЗБИТЫХ ФОНАРЕЙ»**. Сериал
14.00 «Вести».
14.20 «Местное время. Вести – Тула».
14.40 Сериал **«УЛИЦЫ РАЗБИТЫХ ФОНАРЕЙ»**. Сериал
15.35 «Суд идет».
16.30 «Кулагин и партнеры».
17.00 «Вести».
17.30 «Местное время. Вести – Тула».
17.50 «Вести. Дежурная часть».
18.05 Сериал **«ЖЕНЩИНА БЕЗ ПРОШЛОГО»**. Сериал
19.00 **«РОДНЫЕ ЛЮДИ»**. Сериал
20.00 «Вести».
20.30 «Местное время. Вести – Тула».
20.50 «Спокойной ночи, малыши!»
21.00 **«КОЛДОВСКАЯ ЛЮБОВЬ»**. Сериал
22.00 Сериал **«ОСЕННИЙ ДЕТЕКТИВ»**. Сериал
22.55 «Продать Эрмитаж. Как уходили шедевры».
23.50 «Вести +».
0.10 Фильм **«БЕРЕГИСЬ АВТОМОБИЛЯ»**. Комедия

НТВ

6.00 «Сегодня утром».
9.00 Сериал **«ПОЛНЫЙ ВПЕРЕД!»** Сериал
10.00 «Сегодня».
10.25 «Спасатели».
11.00 **«ТАКСИСТКА»**. Сериал
13.00 «Сегодня».
13.30 **«СПЕЦГРУППА»**. Сериал
14.30 «Суд присяжных».
15.30 «Чрезвычайное происшествие. Обзор».
16.00 «Сегодня».
16.30 Сериал **«ВОЗВРАЩЕНИЕ МУХТАРА»**. Сериал
18.30 «Чрезвычайное происшествие. Обзор».
19.00 «Сегодня».
19.40 Сериал **«ЛИТЕЙНЫЙ, 4»**. Сериал
20.40 Сериал **«ЧАС ВОЛКОВА»**. Сериал
21.40 Сериал **«ЗАКОН И ПОРЯДОК»**. Сериал
22.40 «Сегодня».
23.05 Сериал **«ПРОКЛЯТЫЙ РАЙ»**. Сериал
23.55 «Один день. Новая версия».
0.30 Фильм **«ОДИНОЧКИ»**. Комедия (США).
2.30 Сериал **«ВОЗВРАЩЕНИЕ МУХТАРА»**. Сериал
3.30 Сериал **«ФАБРИКА ГРЕЗ»**. Сериал
4.30 Сериал **«БЛИЗНЕЦЫ»**. Сериал (США).
5.15 **«АНИМАТРИЦА»**. Мультсериал (США).

СТС Тула

6.00 Сериал **«ЗЕНА – КОРОЛЕВА ВОИНОВ»**. Сериал
6.55 **«СМЕШАРИКИ»**. Мультсериал
7.00 **, 10.30, 17.00 «МОЯ ПРЕКРАСНАЯ НЯНЯ»**. Сериал
7.30 **, 19.00 «ПАПИНЫ ДОЧКИ»**. Сериал
8.00 **, 20.00 «РЫЖАЯ»**. Сериал
9.00 **, 0.00** Городские истории
9.20 **, 0.20** Жизнь на грани спорта
9.30 **, 21.00 «АТЛАНТИДА»**. Сериал
11.30 **, 3.45 «ЗАЧАРОВАННЫЕ»**. Сериал
12.30 **«ЛЮБА, ДЕТИ И ЗАВОД»**. Сериал
13.00 **«ПРИКЛЮЧЕНИЯ ГЕКЛЬБЕРРИ ФИННА»**. Мультсериал
13.30 **«ШАМАН КИНГ»**. Мультсериал
14.00 **«ЗВЕЗДНЫЕ ВРАТА»**. Мультсериал
14.30 **«ОБАН. ЗВЕЗДНЫЕ ГОНКИ»**. Мультсериал
15.00 **«ЛЮДИ В ЧЕРНОМ»**. Мультсериал
15.30 **«КЛУБ «ВИНКС» – ШКОЛА ВОЛШЕБНИЦ»**. Мультсериал
16.00 Сериал **«ТАИНСТВЕННЫЙ ПОРТАЛ»**. Сериал
16.30 «Галилео».
17.30 **«ЖНЕЦ»**. Сериал
18.30 **«6 КАДРОВ»**. Сериал
21.58 Скажи!
22.00 Фильм **«КОСМИЧЕСКИЕ ЯЙЦА»**. Х/ф (США).
0.00 **«6 КАДРОВ»**. Сериал
0.30 «Слава Богу, ты пришел!»
1.45 Сериал **«ТАНЦЫ ПОД ЗВЕЗДАМИ»**. Сериал
4.35 Музыка.

КУЛЬТУРА

6.30 Канал «Евроньюс».
10.00 **, 19.30, 23.30** «Новости культуры».
10.20 «В главной роли...»
10.40 **, 1.50, 2.50** Программа передач.
10.50 «История произведений искусства». Док. сериал
11.20 Фильм **«КОГДА ДЕРЕВЬЯ БЫЛИ БОЛЬШИМИ»**. Х/ф
12.50 «Салвадор де Баия. Город тысячи церквей». Док. фильм
13.10 «Я хочу рассказать...» Сулами-фьь Мессерер».
13.50 «Неизвестный Петергоф».
14.15 **«МЕГРЭ У МИНИСТРА»**, 2-я серия. Телеспектакль
15.20 «Живое дерево ремесел».
15.30 «Евгений Весник. Курьезы, театр, кино, жизнь». Пер. 7.
16.00 **«ВОКРУГ СВЕТА С ВИЛЛИ ФОГОМ»**. Мультсериал
16.25 Мультфильм
16.35 Фильм **«ВСТРЕЧА С ГЕНИЕМ»**. Х/ф
17.30 «Пифагор». Док. фильм
17.35 «Человек и львы». Док. сериал
18.00 «Делос. Остров божественного света». Док. фильм
18.15 «Пианисты XXI века». Играет Д. Мацуев.
19.00 «Тайны русского оружия». «Летающий танк».
19.55 **«ЗАСТАВА ИЛЬИЧА»**. Х/ф
23.10 «Азорские острова. Ангра-ду-Эроижму». Док. фильм
23.50 Фильм **«НА ВЕРХНЕЙ МАСЛОВКЕ»**. Х/ф

ТНТ Тула

6.00 Сериал **«МОЕ ВТОРОЕ «Я»**, 21-я серия. Сериал
6.55 «Глобальные новости».
7.00 **, 19.00** «Такси».
7.30 **, 8.20, 14.20, 19.50, 0.45** ТулаLive
7.40 Мультфильм
8.00 **, 19.30, 0.25** Тула. Инструкция по применению
8.30 «Интуиция».
9.30 Сериал **, 10.00, 18.00, 19.30, 20.00 «СЧАСТЛИВЫ ВМЕСТЕ»**. Сериал
10.30 Сериал **, 13.30 «ГУМАНОИДЫ В КОРОЛЕВЕ»**. Сериал
11.00 **«ШОУ РЕНА И СТИМПИ»**, 3-я серия. Мультсериал
11.30 **«ДЕТКИ ПОДРОСЛИ»**, 29-я серия. Мультсериал
12.00 **«ПРИКЛЮЧЕНИЯ ДЖИММИ НЕЙТРОНА, МАЛЬЧИКА-ГЕНИЯ»**, 49-я серия. Мультсериал
12.30 **«ГУБКА БОБ КВАДРАТНЫЕ ШТАНЫ»**, 48-я серия. Мультсериал
14.00 Если завтра ремонт
14.30 **, 21.00, 23.55, 4.45** «Дом 2».
15.55 Фильм **«ТАНЦУЙ ДО УПАДУ!»** Комедия (США).
18.30 Сериал **20.30 «УНИВЕР»**. Сериал
22.00 Фильм **«ЧЕРТОВ МОБИЛЬНИК»**. Комедия (Франция).
00.25 «Крутящий момент». Автомобильная программа
0.55 «Убойная лига».

ТВ ЦЕНТР

6.00 «Настроение».
8.30 **, 11.30, 14.30, 17.30, 19.50, 20.30, 23.45** «События».
8.45 **, 11.15, 14.45, 2.55** «Петровка, 38».
8.55 **, 11.45** «История государства Российского».
9.00 **«НЕПОБЕДИМЫЙ»**. Х/ф
10.30 «Три с половиной жизни Ивана Пырьева». Док. фильм
11.50 **«КИН-ДЗА-ДЗА»**. Х/ф
14.55 «Свободный полет». Космос Брамса.
15.30 **«ИНСПЕКТОР МОРС»**. Сериал (Великобритания).
16.30 **«ЗОЛОТО ТРОИ»**. Сериал
17.55 «Резонанс».
18.15 «Крестьянская застава».
18.50 Сериал **«СЧАСТЬЕ ТЫ МОЕ...»** Сериал
19.55 Сериал **«ДОКТОР СМЕРТЬ»**. Сериал
21.05 «Футбол, которого мы ждем».
21.40 Футбол. Лига чемпионов. 3 отборочный раунд. «Динамо» (Киев) – «Спартак» (Москва).
0.00 «Дело принципа».
0.45 Фильм **«РАСПУТНИК»**. Х/ф (Великобритания).
3.15 «Дом, который построил ЖЭК».
3.50 **«ЖЕСТОКОСТЬ»**. Х/ф
5.35 Мультфильмы: **«Муха-Цокотуха»**, **«Лоскуток»**.

БИБИГОН

4.30 Фильм **, 9.30, 18.30 «ГОСТЬЯ ИЗ БУДУЩЕГО»**. Х/ф
5.35 **, 10.35, 6.00, 11.00, 20.00, 7.55, 16.25, 19.35** Мультфильм
6.15 **, 7.00, 8.15** «Зарядка с чемпионом».
6.35 **, 11.10, 20.10 «ЯКАРИ»**. Мультсериал (Франция).
6.45 «Это моя семья».
7.15 **, 11.50, 20.40 «АРГАЙ»**. Мультсериал (Франция).
7.40 «Мастер спорта».
8.30 **, 11.25** «Русский язык с Хрюшей и...»
8.40 **, 11.35, 15.45** «Академия художеств».
9.00 **, 13.10, 21.05 «ЧАРОДЕЙ. СТРАНА ВЕЛИКОГО ДРАКОНА»**. Сериал
12.15 **, 0.05** «От носа до хвоста».
12.40 **, 17.35** «Человек и львы». Д/с
13.35 **, 18.00, 22.20** «Говорим без ошибок».
13.50 **, 18.15, 22.35** «Нарисованные и100рии».
14.00 **, 21.30 «СТАРШЕКЛАССНИКИ»**. Сериал
14.50 **, 22.50 «ЗАТЕРЯННЫЕ НА ОСТРОВЕ»**. Сериал
15.20 **, 23.15** Викторина «Игра воображения».
16.00 **«ВОКРУГ СВЕТА С ВИЛЛИ ФОГОМ»**. Мультсериал
16.35 **«ВСТРЕЧА С ГЕНИЕМ»**. Х/ф
17.30 «Пифагор».
20.30 «Спокойной ночи, малыши!»

РЕН ТВ Тула

6.00 **«АГЕНТСТВО 2»**. Сериал
6.30 **, 12.00, 3.45** «Хранители дождевого леса», Док. фильм ч. 3.
7.00 **, 19.00** «Дорогая передача».
7.30 Сериал **, 16.00 «СЕКРЕТНЫЕ МАТЕРИАЛЫ»**. Сериал (США).
8.25 Сериал **, 21.00 «СОЛДАТЫ. ДЕМБЕЛЬСКИЙ АЛЬБОМ»**. Сериал
9.30 **, 12.30, 23.30** «24».
10.00 **, 18.00** «В час пик».
11.00 «Час суда».
13.00 «Званый ужин».
13.55 **«ПАУКИ»**. Ужасы (США).
17.00 Сериал **, 20.00 «ОПЕРА. ХРОНИКИ УБОЙНОГО ОТДЕЛА»**. Сериал
19.30 «Тульская Служба Новостей»
19.50 «Музыка на канале»
22.00 **, 4.15** «Фантастические истории»: «Мутанты. Тайные опыты инопланетян».
23.00 «Экстремальные истории»: «Исповедь для вора».
0.00 «Актуальное чтиво».
0.15 Фильм **«ВОССТАВШИЙ ИЗ АДА: КРОВНОЕ РОДСТВО»**. Ужасы (США).
1.55 **«ПАУКИ 2»**. Ужасы (США).
5.15 Ночной музыкальный канал.

ТВ-3

6.00 **, 8.15** Мультфильм.
6.45 **«ИНОПЛАНЕТЯНЕ»**. Мультсериал
7.15 **«МИР БОББИ»**. Мультсериал
7.45 **«ОГГИ И ТАРАКАНЫ»**. Мультсериал
9.00 Сериал **«БАФФИ – ИСТРЕБИТЕЛЬНИЦА ВАМПИРОВ»**, 125-я серия. Сериал (США).
10.00 **«МЕГАЛОДОН»**. Х/ф (США).
12.00 **, 2.00** «Разрушители мифов». Док. фильм (США).
13.00 Сериал **«ЗВЕЗДНЫЕ ВРАТА»: АТЛАНТИДА»**, 28-я серия. Сериал (США – Канада).
14.00 **«ПЕРЕГОВОРЩИКИ»**, 17-я серия. Сериал (США).
15.00 Сериал **«БАФФИ – ИСТРЕБИТЕЛЬНИЦА ВАМПИРОВ»**, 126-я серия. Сериал (США).
16.00 **«УПС!»**
17.00 Сериал **«ЗВЕЗДНЫЕ ВРАТА»: АТЛАНТИДА»**, 29-я серия. Сериал (США – Канада).
18.00 Сериал **«ЗА ГРАНЬЮ ВОЗМОЖНОГО»**, 104-я серия. Сериал
19.00 Сериал **«ПЕРЕГОВОРЩИКИ»**, 18-я серия. Сериал (США).
20.00 «Тайные знаки. Власть проклятия». Док. фильм
21.00 Фильм **«ОХОТНИКИ БУДУЩЕГО»**. Х/ф (США – Филиппины).
23.00 Сериал **«ЗА ГРАНЬЮ ВОЗМОЖНОГО»**, 103-я серия. Сериал
0.00 Фильм **«ГОДЗИЛЛА: МИЛЛЕНИУМ»**. Х/ф (Япония).
3.00 **«РАСКАЛЕННАЯ ПЕЧЬ»**. Х/ф

ДОМАШНИЙ

6.30 Веселое кругосветное путешествие.
7.00 **, 20.30** Домашние сказки.
7.30 Сериал **, 23.00 «МОЯ ЖЕНА МЕНЯ ПРИВОРОЖИЛА»**. Сериал
8.00 **, 15.00** Судебные страсти.
9.00 **, 16.00** «Дела семейные».
10.00 **, 3.30 «МАЧЕХА»**. Сериал
11.00 Декоративные страсти.
11.30 «Незвездное детство». Т. Буланова.
12.00 **, 1.45** «День на «Домашнем». «Мир в твоей тарелке».
13.00 Фильм **«С ЛЮБИМЫМИ НЕ РАССТАВАЙТЕСЬ»**. Мелодрама
14.30 Иностранная кухня.
17.00 **, 4.15 «БЕДНАЯ НАСТЯ»**. Сериал
18.00 «Незвездное детство». Прохор Шаляпин.
18.30 **, 2.45 «ДВА ЛИЦА СТРАСТИ»**. Сериал
19.30 **«КЛОН»**. Сериал
21.00 **, 4.55 «ДАЛЬНОБОЙЩИКИ»**, 16-я серия. Сериал. **«Свой бизнес»**.
22.00 Сериал **«ОНА НАПИСАЛА УБИЙСТВО»**. Сериал. **«На Юг через Юго-Запад»**, ч. 2. (США).
23.30 Фильм **«ДАМА С КАМЕЛИЯМИ»**. Х/ф (США).
5.45 Музыка.

ДОМ КИНО

4.00 Сериал **, 12.00 «ЗА ВСЕ ТЕБЯ БЛАГОДАРЮ 2»**, 9-я серия. Сериал
4.50 **«АФОНЯ»**. Комедия
6.25 Фильм **«СТРАННЫЕ МУЖЧИНЫ СЕМЕНОВОЙ ЕКАТЕРИНЫ»**. Мелодрама
8.50 Фильм **«В ПОИСКАХ РАДОСТИ»**. Х/ф
10.25 Сериал **«ОГНЕННЫЕ ДОРОГИ»**, 13-я серия. Сериал
12.50 Фильм Кинороман **«ХМУРЫЙ ВАНГУР»**.
14.15 **«ДУХ»**. Триллер
15.55 Фильм Муз. комедия **«НЕ ХОЧУ БЫТЬ ВЗРОСЛЫМ»**.
17.10 **«СВОИ ДЕТИ»**. Х/ф
18.45 Сериал **«ОГНЕННЫЕ ДОРОГИ»**, 14-я серия. Сериал
20.00 Сериал **«ЗА ВСЕ ТЕБЯ БЛАГОДАРЮ 2»**, 10-я серия. Сериал
20.50 Фильм **«МНИМЫЙ БОЛЬНОЙ»**. Х/ф
22.50 **«НАУТИЛУС»**. Драма
0.15 Фильм **«СЛУЧАЙ В КВАДРАТЕ 36-80»**. Боевик
1.25 Фильм **«ТРИ ТОВАРИЩА»**. Х/ф
2.45 Сериал **«ОГНЕННЫЕ ДОРОГИ»**, 14-я серия. Сериал

LIFE

6.05 **«КАНИКУЛЫ ПЕТРОВА И ВАСЕЧКИНА ОБЫКНОВЕННЫЕ И НЕВЕРОЯТНЫЕ»** Х/ф
7.15 **, 13.00** «Внезапная слава».
7.20 «Выпьем чаю».
7.25 **, 23.25** «На всех широтах».
7.30 **, 11.30, 12.40, 13.25, 19.30** Музыка.
7.35 **, 9.30, 11.35, 13.30, 15.35, 17.30, 19.35, 21.35, 23.35** TV-shop.
8.00 «Выходные дни».
8.25 **, 10.00 «ФАНТАЗИИ ВЕСНУХИНА»**. Х/ф
11.05 «Хроники разрушенного дома».
12.00 «Калейдоскоп цветов».
12.25 «Жизнь дикой природы».
12.30 «Моменты истины».
12.45 **, 14.50, 16.55, 18.55** Мультфильм
12.55 «Роскошные отели мира».
13.05 «Изюминка».
14.00 «Принцессы немецкие – судьбы русские». Док. фильм
14.35 «Отчего и почему».
15.00 «Природные лекарства».
15.05 «В отрыв!»
16.00 «Заграница».
16.30 «Жизнь».
17.05 «Величайшие реки».
18.00 «Маленький человек». Док. фильм
19.05 «Десятый вал».
20.00 «Звуки тропиков».
20.30 **, 22.05 «НЕЗНАЙКА С НАШЕГО ДВОРА»**. Х/ф
23.15 «Хочу все знать».

NATIONAL GEOGRAPHIC

6.00 **, 13.00, 20.00** С точки зрения науки. Дело о планете Земля: Инопланетный контакт.
7.00 **, 14.00** Потопление эсминца.
8.00 Почему собаки улыбаются и шимпанзе плачут?, 2-я серия.
9.00 Хейден Тернер и дикая природа: Фламинго.
9.30 Обезьяны-воришки, 3-я серия.
10.00 **, 15.00** Расследования авиакатастроф: Скрытая опасность.
11.00 **, 16.00** Критическая ситуация: Сидней-Хобарт: Ад в океане.
12.00 Веселая наука, 16-я серия.
12.30 Я не знал этого, 6-я серия.
17.00 Хейден Тернер и дикая природа: Летучие мыши.
17.30 Животные из ночных кошмаров: Аллигаторы.
18.00 Стая Замбези.
19.00 Рифы затонувших кораблей.
21.00 **, 3.00** Веселая наука, 17-я серия.
21.30 **, 3.30** Я не знал этого, 7-я серия.
22.00 **, 1.00, 4.00** Суперсооружения: Островное чудо света.
23.00 **, 2.00** Суперсооружения: Пальмовые острова в Дубае.
0.00 С точки зрения науки. Дело о планете Земля: Ядро Земли.
5.00 Суперсооружения: Пальмовые острова в Дубае.

EXPLORER

7.00 **, 13.00** «Осторожно – опасность!» Док. сериал (США).
8.00 **, 14.00** «Долгий путь». Док. сериал (Великобритания).
9.00 **, 15.00** «Танковая мастерская». Док. сериал (Канада).
10.00 **, 16.00** «Судебная экспертиза под прицелом». Док. фильм (США).
11.00 **, 17.00, 23.00** «Охотники за наградами» – наемная полиция Америки». Док. сериал (Великобритания).
11.30 **, 17.30, 23.30** «Дневники смерти». Док. сериал (Великобритания).
12.00 **, 18.00** «Секреты выживания». Док. фильм (США).
19.00 «Схватка истребителей «Икс». Док. фильм (США).
20.10 «Новый Орлеан под водой». Док. фильм (США).
21.00 «Герои гонок по грязи». Док. фильм (США).
22.00 «Тачка на прокачку». Док. сериал (США).
22.30 «Элита мирового футбола». Док. фильм (США).
0.00 **, 0.30** «Сетевые мечты». Док. сериал (Канада).

DISCOVERY

6.00 Махинаторы: Porsche 928.
6.25 Гигантские стройки: Великое соревнование американских горок.
7.20 Американские колымаги: Со свалки, ч. 2.
8.15 Из чего это сделано?
9.10 Помешанные на трюках: Самый низкий бейзджампинг.
9.40 Мощные машины: Гоночные машины.
10.05 Разрушители легенд: Похоронен заживо.
11.00 Создай мотоцикл: Чика против Беррагана.
11.55 Американские колымаги: Со свалки, ч. 3.
12.50 Смертельный улов: Пробиться сквозь льды.
13.45 Грязная работенка: Красильщик кожи.
14.40 Махинаторы: Porsche 928.
15.05 **, 1.00** Помешанные на трюках: По горящему рельсу.
15.35 **, 1.25** Мощные машины: Ракеты.
16.00 **, 3.45** Из грязи да в князи: США: Скачки пони.
17.00 **, 4.40** Из чего это сделано?
18.00 **, 2.50** Американский чоппер: Мотоцикл Микки и Винни.
19.00 **, 5.05** Разрушители легенд: Удар молнии, проколоть язык.
20.00 Грязная работенка: Покраска мостов.
21.00 **, 1.55** Труднейшие работы мира: Надзиратель.
22.00 Сквозь огонь и воду.рия.
23.00 Смертельный улов.

ANIMAL PLANET

8.00 **, 18.00** Спасение видов: Гориллы у последнего предела.
9.00 Ветеринарная скорая помощь.
10.00 Самые забавные животные планеты.
11.00 Полиция Хьюстона – отдел по защите животных 1-я серия.
12.00 Заповедник в дебрях Африки.
13.00 Самые забавные животные планеты, 4-я серия.
13.30 Обезьяньи проделки на Дальнем Востоке, 2-я серия.
14.00 Удивительные приключения в океане, 4-я серия.
15.00 Поля звериных сражений: Плавни.
15.30 Совершенно дикие: Вомбат-охотник.
16.00 В поисках королевской кобры.
17.00 Самые опасные в океане.
19.00 Отдел по охране животных. Полиция Майами, 3-я серия.
20.00 Спасение животных в Австралии: Всплеск рождаемости.
20.30 Спасение животных в Австралии: Спасение на море.
21.00 **, 1.00, 3.00, 7.00** Самые забавные животные планеты.
21.30 **, 3.30** Десять лет обезьяньих проделок, 1-я серия.
22.00 **, 4.00** Необычные животные Ника Бейкера: Настоящий гремлин.
23.00 **, 5.00** Секс и акулы.
0.00 **, 6.00** Финикс: Скорая ветеринарная помощь: Герои-спасатели.
1.30 **, 7.30** Самые забавные животные планеты, 18-я серия.
2.00 Ветеринарная скорая помощь.

TRAVEL CHANNEL

8.00 **, 0.00** Всемирный путешественник.
9.00 **, 1.00** Вкус Калифорнии.
9.30 **, 1.30** Калифорнийский гольф.
10.00 Землепроходцы.
10.30 Такси за $100. Новый Орлеан.
11.00 Страсть к путешествиям.
11.30 Прохлада Карибского моря. Виргинские острова.
12.00 Вкус Испании.
12.30 Культура и кухня Латинской Америки.
13.00 Всемирный путешественник.
14.00 Экстремальные путешествия.
14.30 Жаждущий странник.
15.00 Далекие берега.
15.30 Скоро открытие.
16.00 Казино мира.
16.30 Страсть к путешествиям.
17.00 Всемирный путешественник.
18.00 Землепроходцы.
18.30 Первым классом. Ботсвана.
19.00 Пан-Азия. Хуа-хин (Прачуап).
19.30 Жаждущий странник.
20.00 **, 4.00** Всемирный путешественник.
21.00 **, 5.00** Хит-парад достопримечательностей Индии.
21.30 **, 5.30** Путешествия по стране Оз, ч. 2. Южная Австралия.
22.00 **, 6.00** Страсть к путешествиям. Куба.
22.30 **, 6.30** Большая рыба.
23.00 **, 7.00** Великие исторические земли. Древний мир.
2.00 ЮАР первым классом.
2.30 Страсть к путешествиям.
3.00 Не забудьте свой паспорт.

Полная версия программы телепередач – всегда на MySLO.ru

РОССИЯ-СПОРТ

4.40 Футбол. Премьер-лига. «Томь» (Томск) – «Рубин» (Казань).
6.45 , **9.00, 13.25, 17.40, 21.10, 0.45** «Вести-спорт».
7.00 , **8.15** «Зарядка с чемпионом».
7.15 **«АРГАЙ»**. Мультсериал
7.40 «Мастер спорта».
7.55 **«Про бегемота, который боялся прививок»**. Мультфильм
8.30 «Скоростной участок».
9.10 Футбол. Премьер-лига. «Динамо» (Москва) – «Спартак» (Нальчик).
11.15 Хоккей. Чемпионат России – 2007/2008. Финал. «Локомотив» (Ярославль) – «Салават Юлаев» (Уфа).
13.35 «Летопись спорта». Легендарные советские хоккейные тренеры.
14.10 Автоспорт. ЧМ по ралли. «Ралли Германии».
15.10 , **0.55** Регби. «Кубок трех наций». ЮАР – Новая Зеландия.
17.10 «Путь Дракона».
17.55 Футбол. ЧЕ-2009. Женщины. Отборочный турнир. Россия – Австрия.
19.55 «Рыбалка с Радзишевским».
20.10 Фристайл-мотокросс. Мировая серия «Red Bull X-Fighters».
21.30 Профессиональный бокс. Мэнни Пакьяо (Филиппины) – Давид Диас (США).
22.40 Футбол. Лига чемпионов. «Динамо» (Хорватия) – «Шахтер» (Украина).
2.40 Футбол. Премьер-лига. «Локомотив» (Москва) – «Сатурн» (Московская область).

7-ТВ

5.00 Super-утро.
8.00 – **4.00** 7 новостей. Каждый час
8.05 Время «Сатурна».
8.20 Зарядка для страны.
8.35 Музыкальный трек.
9.05 , **4.05** Только не это!
9.20 , **21.20** Автоспорт России.
9.35 , **21.35** Гонки RTCC.
10.05 , **15.35, 21.05** Картинг.
10.20 , **19.20** Лучшие матчи английской Премьер-Лиги.
11.05 , **18.05** Мир подводной охоты.
11.20 Академия нахлыста.
11.35 , **16.05** Предельная глубина.
12.05 , **19.05** Диалоги о рыбалке.
12.20 , **17.20** X-treme 99,9.
13.05 Классика: NHL.
14.05 Game Sport.
14.20 IndyCar, эт. 15.
15.05 Бега и скачки.
16.20 Wrestling: опасная зона.
17.05 Off-Road Dri-e.
18.20 Экстрим: начало века.
20.05 Настольный футбол.
20.20 MotorWorld.
22.05 Вокруг света на «Палладе».
22.20 Овердрайв.
22.35 Охота в Новом Свете.
23.05 The World Game.
23.35 , **4.15** Outrageous and Courageous.
0.05 Дартс.
1.05 «Ночной выигрыш».
2.05 , **3.05** Спортмания.
4.30 Веселые старты.

ПЯТЫЙ КАНАЛ

6.00 , **6.35, 7.00, 7.35, 8.00, 8.35, 9.00** «Утро в большой стране».
6.30 , **7.30, 8.30, 9.30, 12.30, 15.30, 18.30, 21.30** «Сейчас».
6.50 , **7.50, 22.05** «Сейчас о спорте».
8.50 «Сейчас о спорте».
9.40 «Возвращение волка». Док. фильм (Великобритания).
10.40 , **20.00** «Дуэль разведок». Док. фильм (Россия).
11.35 , **12.45** «Моя планета».
13.35 **«УБОЙНЫЙ ОТДЕЛ»**. Сериал (США).
14.30 «Сильвио Берлускони». Док. фильм (Великобритания).
15.50 «Мир природы. Панды спящего дракона». Док. фильм
17.00 «Открытая студия».
18.00 «Экстренный вызов 112».
19.00 «Большая страна».
22.15 «Живая история». Док. Сериал. «Русские страсти». «Амуры».
23.10 **«В НОЧЬ ОБЛАВЫ У МИНСКИ»**. Х/ф (США).
1.20 **«БРИТВА»**. Триллер (США).
3.35 **«ФАНАТИК»**. Комедия (США).

ДТВ

6.00 «Удачное утро».
6.50 Музыка.
6.55 «Телемагазин».
7.25 , **7.40, 7.55, 8.10** Мультфильм.
8.30 , **20.00** «Самое смешное видео».
9.00 , **19.30** «Осторожно, Модерн 2!»
9.30 , **14.00** **«КОМИССАР РЕКС»**. Сериал
10.30 **«ЧЕЛОВЕК В ЗЕЛЕНОМ КИМОНО»**. Х/ф
12.05 «В засаде».
12.30 «Утомленные славой». Док. фильм
13.00 «Территория призраков».
15.00 , **21.30** **«БЕЗМОЛВНЫЙ СВИДЕТЕЛЬ»**. Сериал
15.30 , **22.00** **«CSI: МЕСТО ПРЕСТУПЛЕНИЯ НЬЮ-ЙОРК»**. Сериал
16.25 **«ДВОЙНАЯ РОКИРОВКА 3»**. Х/ф
18.30 , **23.30** «Чудеса со всего света».
20.30 «Самое невероятное видео».
23.00 , **0.55** «Голые и смешные».
0.25 «Карданный вал».
1.25 **«ДЕТЕКТИВ НЭШ БРИДЖЕС»**. Сериал
2.10 «Звонок удачи».
4.10 **«СЕКРЕТНЫЙ АГЕНТ МАК-ГАЙВЕР»**. Сериал

ЗВЕЗДА

6.00 «Моя страна». Док. сериал
6.15 «100 мест, которые надо увидеть за свою жизнь».
6.30 , **11.15** Мультфильм.
7.00 **«КРИМИНАЛЬНЫЙ КРОССВОРД»**. Сериал. **«Скорость»**. (Австрия).
7.55 , **3.45** «Александр Журбин о Василии Соловьеве-Седом» из цикла «Кумиры о кумирах». Док. сериал
9.00 , **13.00, 16.00, 18.00, 22.00** Новости.
9.15 **«УЧАСТОК»**, 10-я серия. Х/ф
10.15 «Вход воспрещен».
10.45 «Тайны затонувших кораблей». Док. сериал
11.35 **«МОЙ ПАПА – КАПИТАН»**. Х/ф
13.15 «Новые технологии войны». Док. сериал
14.25 **«ЛИЧНОЕ ДЕЛО СУДЬИ ИВАНОВОЙ»**. Х/ф
16.15 , **2.30** **«ВЕТЕР «НАДЕЖДЫ»**. Х/ф
17.45 «Дороже золота».
18.30 **«КРИМИНАЛЬНЫЙ КРОССВОРД»**. Сериал. **«Смертельный спуск»**. (Австрия).
19.30 **«ОСЕНЬ»**. Х/ф
21.00 «Блокада Ленинграда» из цикла «Неизвестная война». Док. фильм
22.30 **«УЧАСТОК»**, 11-я серия. Х/ф
23.30 «Двойные стандарты».
0.00 **«РИСК – БЛАГОРОДНОЕ ДЕЛО»**. Х/ф
1.30 «Крылья над миром». Док. сериал
4.40 «Тайны времени».
5.05 **«ПЕТЕРБУРГСКИЕ ТАЙНЫ»**, 43-я серия. Сериал

TV-1000

4.00 , **21.30** **«РОЖДЕННЫЙ ЧЕТВЕРТОГО ИЮЛЯ»**. Драма (США).
6.20 **«УАНДЕРЛЕНД»**. Триллер (США – Канада).
8.00 **«КОГДА ВЫ БУДЕТЕ ГОТОВЫ, МИСТЕР МАКГИЛЛ»**. Драма (Великобритания).
10.00 **«ГРАФИНЯ ИЗ ГОНКОНГА»**. Комедия (Великобритания – США).
12.00 **«ВЛЮБЛЕННЫЙ ШЕКСПИР»**. Драма (Великобритания – США).
14.00 **«У КОВБОЕВ ПРИНЯТО ТАК»**. Боевик (США).
16.00 **«ТОЛЬКО НЕ В ГУБЫ»**. Мюзикл (Франция – Швейцария).
18.00 **«ПАДЕНИЕ»**. Триллер (США – Франция).
20.00 **«ЗАЛОЖНИК»**. Триллер (США – Германия, 2005 г.)
Режиссер: Ф.Э. Сири. В ролях: Б. Уиллис, К. Поллак, Дж. Такер.
Получив сообщение о захвате заложников, начальник полицейского участка Джефф Тэлли знает, что ему придется вновь использовать весь свой опыт эксперта-переговорщика.
0.00 **«ДРУГОЙ»**. Триллер (США – Канада).
2.00 **«АМЕРИКАНСКИЙ ПСИХОПАТ 2»**. Триллер (США).

JETIX

8.00 , **8.25, 14.50, 15.15, 2.00, 2.20** **«ДЕТКИ ИЗ КЛАССА 402»**.
8.50 , **2.45** **«ШКОЛА СУРИКЕНОВ»**.
9.15 , **3.05** **«TEAM GALAXY»**.
9.35 , **14.00, 14.25, 21.00, 23.40, 0.05, 7.15, 7.35** **«ТОТАЛИ СПАЙС»**.
10.00 **«КАПИТАН ФЛАМИНГО»**.
10.15 , **15.40, 19.00** **«ЛЕНТЯЕВО»**.
10.40 , **3.50** **«ИГГИ АРБАКЛ»**.
10.50 , **16.05, 21.20** **«МОНСТЕР БАСТЕР КЛАБ»**.
11.15 , **16.30, 21.45** **«ГАЛАКТИЧЕСКИЙ ФУТБОЛ S2»**.
11.40 , **12.05, 18.35, 23.00, 23.20, 5.00, 5.20** **«H2O – ПРОСТО ДОБАВЬ ВОДЫ»**.
12.30 , **12.55, 19.30, 19.55, 5.45, 6.05** **«ЧАРОДЕЙКИ»**.
13.20 , **20.15** **«ТУТЕНШТЕЙН»**.
13.40 , **20.40, 6.50** **«СЕМЕЙКА ТОФУ»**.
16.55 **«ЧТО С ЭНДИ?»**
17.20 , **3.30** **«ХВОСТАТЫЕ ВОЯКИ»**.
17.45 , **18.10, 0.30, 0.55, 4.15, 4.35** **«МИСТИЧЕСКАЯ ВЛАСТЬ БОЕВЫХ РЕЙНДЖЕРОВ»**.
22.15 , **22.40, 1.20, 1.40** **«НАРУТО»**.
6.30 **«PUCCA»**.

HALLMARK

0.45 **«РАЗДАВЛЕННЫЕ СКОРБЬЮ»**. Х/ф (США).
2.30 **«ВЗЛОМ»**. Триллер (США).
4.15 **«КРАЙНЯЯ МЕРА»**. Х/ф (США).
6.00 **«МЕСТО, НАЗВАННОЕ ДОМОМ»**. Х/ф (США).
8.00 , **14.30** **«ЦИРК ПРИЕХАЛ»**. Х/ф (США).
10.00 , **16.30** **«ДОЧЕРИ МАКЛЕОДА 3»**, Сериал ч. 49. (Австралия).
11.00 , **17.30** **«УБИЙСТВО ДЛЯ НАЧИНАЮЩИХ»**. Х/ф (США).
12.45 , **19.15** **«БУМАЖНЫЙ ДЕТЕКТИВ – ЗАГАДКА ДИКОГО ЗАПАДА»**. Детектив (США).
21.00 , **23.45** **«ОТДЕЛ МОКРЫХ ДЕЛ 4»**, Сериал ч. 6.
22.00 **«КОМАНДНАЯ ЦЕПЬ»**. Х/ф (США, 2000 г.)
Режиссер: Дж. Терлески. В ролях: Р. Шайдер, П. Малдун, М.К. Алонсо.
Агент секретной службы Коннели за неуважение к новым президентским нормам морали и отказ принять за него пулю был переведен в команду по охране ядерного чемоданчика.

ДЕТСКИЙ МИР

6.00 , **10.00, 14.00** Мультфильмы: **«Паровозик из Ромашкова»**, **«Карусельный лев»**, **«Как верблюжонок и ослик в школу ходили»**, **«Лесная история»**.
6.40 , **10.40, 14.40** **«СВЕТЛЯЧОК»** Мультсериал №2.
6.50 , **10.50, 14.50** **«Добрыня Никитич»**. Мультфильм
7.05 , **11.05, 15.05** Мультфильмы: **«Поморская быль»**, **«Конец черной топи»**, **«Бобик в гостях у Барбоса»**, **«Золотой мальчик»**.
8.00 , **12.00** **«СВИСТАТЬ ВСЕХ НАВЕРХ!»** Х/ф
9.10 , **13.10** **«Метеор на ринге»**. Мультфильм
9.30 , **13.30** Мультфильмы: **«Вот так тигр!»**, **«Чуридило»**, **«Как старик наседкой был»**.
16.00 Мультфильмы: **«Мойдодыр»**, **«Подарок для слона»**, **«Всех поймал»**, **«Сказка про лень»**.
16.45 **«СВЕТЛЯЧОК»** Мультсериал №3.
16.55 **«Вершки и корешки»**. Мультфильм
17.10 Мультфильмы: **«Считалка для троих»**, **«Новый Аладдин»**, **«Друзья-товарищи»**, **«Три пингвина»**.
18.00 **«ЕСЛИ ВЕРИТЬ ЛОПОТУХИНУ...»**, 1-я серия. Комедия
19.05 **«Сказка о попе и о работнике его Балде»**. Мультфильм
19.30 Мультфильмы: **«Домовой и хозяйка»**, **«Переменка №4»**.

XXI ВЕК

10.00 , **18.00, 2.00** **«РОМАНТИЧЕСКАЯ АНГЛИЧАНКА»**. Комедия (Франция).
11.55 , **19.55, 3.55** **«ОПЕРАТОР СМЕРТИ»**. Драма (Франция).
13.20 , **21.20, 5.20** **«СОСЕДКА»**. Триллер (Канада).
14.55 , **22.55, 6.55** **«БЛЮСТИТЕЛИ ПОРОКА: ДЕЛО ЧЕСТИ»**. Триллер
16.15 , **0.15, 8.15** **«НА ГРАНИЦЕ»**. Драма (США).

ТДК

7.00 , **10.50, 11.50, 12.50, 13.50, 16.50, 17.50, 18.50, 19.50, 23.55** Музыка.
8.05 , **15.00** Все лучшее, для Вас.
8.35 , **11.00, 18.00** Красотка.
9.00 С добрым утром, любимая!
10.00 , **17.00** Истории успеха.
12.00 Наши дети.
13.00 Ваш доктор.
14.00 , **23.00** Красота и здоровье.
14.30 **23.30** **«ГВАДЕЛУПЕ»**. Сериал
16.00 Территория моды.
19.00 Помоги себе сам.
20.00 Зеркало жизни.
21.00 Ваш личный психолог.
22.00 Сексуальная революция.
0.05 Игротека.

МИР

5.55 Афиша.
6.00 , **7.00, 8.00, 9.00, 10.00, 11.00, 12.00, 13.00, 14.00, 15.00, 16.00, 17.00, 18.00, 19.00, 20.00, 21.00, 22.00, 23.00, 0.00, 1.00, 2.00** Новости Содружества.
6.05 , **7.05, 8.05, 2.10, 3.35** Содружество live.
6.30 «Следователи и экстрасенсы». Док. сериал
7.35 «Удачная покупка».
7.45 «Тик-так».
8.30 , **20.30** «День Посла».
9.05 , **2.35** «Животные на съемочной площадке». Док. сериал
10.05 , **21.05** «Спорная территория».
11.05 **«СЕМЬЯ СЕРРАНО»**. Сериал
12.05 , **19.30** **«БЕС В РЕБРО, ИЛИ ВЕЛИКОЛЕПНАЯ ЧЕТВЕРКА»**. Сериал
13.05 , **0.30** **«НЕВЕСТА ИЗ ВУАДИЛЯ»**. Х/ф
15.05 **«БЛИЗНЕЦЫ КРАМП»**. Мультсериал
15.30 **«ОБЖ»**. Сериал
16.20 , **0.25** «Студия 60х90».
16.25 «Планета Vision представляет...»
16.55 Афиша прайма.
17.05 «Час суда. Дела семейные».
18.05 **«ЛЮБОВЬ КАК ЛЮБОВЬ»**. Сериал
19.20 «Акценты».
22.20 , **4.00** **«ПОРОДА»**. Сериал
23.30 «Кома».

ШКОЛЬНИК

7.55 , **15.55, 23.55** Программа передач.
8.00 , **16.00, 0.00** Москва на все времена. «От Театральной до Москворецкой».
8.30 , **16.30, 0.30** Волшебный мир кукол. «Чинелли». Театр Клаудио Чинелли.
9.20 , **17.20, 1.20** Отчего и почему. Почему дует ветер?
9.30 , **17.30, 1.30** Мультфильмы: **«Маленький Боско в Багдаде»**, **«Отважный моряк»**.
10.00 , **18.00, 2.00** В мире животных. Приключения в зоопарке. «Возвращение к дикой природе: от Германии до Китая».
10.30 , **18.30, 2.30** **«ДЖУЛЬБАРС»**. Х/ф
11.45 , **19.45, 3.45** Инновационное образование. «Школа №1533».
12.00 , **20.00, 4.00** **«ОСТРОВ ПАПАХАУ»**. Мультсериал
12.30 , **20.30, 4.30** По дорогам человечества. «Восточная Африка – там, где человек родился».
13.00 , **21.00, 5.00** Географическая видеоэнциклопедия. «Алтай».
13.30 , **21.30, 5.30** Педсовет.
14.00 , **22.00, 6.00** **«СЕРДЦА ЧЕТЫРЕХ»**. Х/ф
15.30 , **23.30, 7.30** Мультфильмы: **«Синдбад-мореход»**, **«Орел и Крот»**.

EUROSPORT

5.00 , **7.00** Теннис. Турнир Большого Шлема. Открытый чемпионат США. Нью-Йорк. День 2.
9.00 Теннис. Турнир Большого Шлема. Открытый чемпионат США. Нью-Йорк.
14.00 Снукер. Трофи Северной Ирландии. Белфаст.
16.00 Снукер. Трофи Северной Ирландии. Белфаст.
19.30 , **20.15** Теннис. Турнир Большого Шлема. Открытый чемпионат США. Нью-Йорк. День 3.
20.00 Футбол. Евроголы.
3.00 Теннис. Турнир Большого Шлема. Открытый чемпионат США. Нью-Йорк.

EURONEWS

8.00 – **12.30** Новости за завтраком. Каждые 30 минут.
13.00 , **13.30, 14.00, 14.30, 17.00, 17.30, 18.00, 18.30** Новости и стиль жизни.
13.17 , **13.47, 17.17, 17.47** Европейцы.
14.17 , **18.17** Парламент.
14.47 , **18.47** Ле маг.
15.00 , **15.30, 16.00, 16.30** Новости за ланчем.
19.00 – **3.30** Вечерние новости. Каждые 30 минут.
4.00 – **7.30** Подробные ночные новости. Каждые 30 минут.

РБК

6.00 – **5.30** Новости. Каждые 30 минут.
6.10 , **6.35, 7.15, 7.35, 8.15, 8.35, 9.15, 10.10, 11.15, 12.10, 13.10, 14.10, 15.10, 16.10, 17.15, 19.10, 20.10, 23.15, 2.10, 3.10** Рынки.
6.20 , **7.10, 7.40, 8.10, 9.10, 10.20, 4.35, 5.40** Обзор российской прессы.
6.45 , **7.20, 8.20, 8.40, 9.20, 10.35, 5.45** Обзор зарубежной прессы.
6.50 , **9.50, 18.50, 3.20** Азбука инвестора.
7.25 , **8.25, 9.25, 10.25** Autonews.
7.45 , **8.45, 5.50** Бизнес-стиль.
7.50 , **16.20, 21.35, 0.20, 2.20, 4.20** Отдых и туризм.
8.50 , **14.50, 17.50, 1.50, 5.20, 20.45** Звездная пыль.
9.35 , **21.40, 1.35, 4.40** Зарубежный бизнес.
10.40 Рынки. Спецвыпуск.
11.20 В фокусе.
12.15 , **14.35, 18.35** Новости компаний.
12.35 Капитал.
13.35 , **3.35** Сфера интересов.
13.55 Назначения и отставки.
15.20 В фокусе.
16.35 Капитал.
17.35 Рынки. Спецвыпуск.
18.10 Рынки. Спецвыпуск.
19.35 C-news: технологии будущего.
20.35 Салон.
21.00 , **1.00** Интрига дня.
22.00 , **0.30** Мир сегодня.
22.35 Рекламная пауза.
23.35 Сфера интересов.

МТВ

6.00 MTV-Fresh.
9.40 , **22.50** Мой клон.
10.05 , **21.00** Подстава.
10.30 , **21.25** Одна неудачная поездка.
11.00 , **17.55** Алчные экстремалы на пляже.
11.25 MTV.ru.
13.00 , **0.40** MTV-Mix.
15.05 Уже можно.
15.30 Модельная школа ведьмы Дженис.
16.00 , **19.10** Бешеные предки.
16.35 Дикари.
17.00 , **20.35** Тачку на прокачку.
17.25 Икона видеоигр: «Xenus-2: Белое золото».
18.20 , **22.00** **«КЛИНИКА»**. Сериал
19.40 Обыск и свидание.
20.05 «Страшно интересно»: 10 самых невероятных изобретений виртуального мира.
23.15 **«КЛУБ БЕЗ КУПЮР»**. Сериал
0.10 «Страшно интересно»: 10 самых загадочных мест виртуального мира.

ТЕЛЕКЛУБ

20.00 **«ЧУЖОЕ ЛИЦО»**
21.00 **«СОЛО ДЛЯ ПИСТОЛЕТА С ОРКЕСТРОМ»**
22.00 **«КРОВАВЫЙ КРУГ»**
23.00 **«ОТКРЫТАЯ КНИГА 2»**
0.30 **«ДЕРЕВЕНСКИЙ ДЕТЕКТИВ»**
2.00 **«ЧУЖОЕ ЛИЦО»**
3.00 **«СОЛО ДЛЯ ПИСТОЛЕТА С ОРКЕСТРОМ»**

Муз-ТВ

5.00 , **8.15, 12.00, 17.30, 0.00, 3.00** «Муз-ТВ хит».
6.00 , **10.00, 2.00** «Наше».
7.00 , **16.25, 23.00** «Твой выбор».
8.00 **«ЛОЛА И ВИРДЖИНИЯ»**. Мультсериал
11.00 , **20.55** «Звезды зажигают».
14.45 «Алфавит».
15.00 «ХИТ лист».
16.00 , **22.25** «Блондинка в шоколаде».
19.00 , **22.00** Smesh.no.
19.30 «Полиция моды».
20.00 «Мультяшка».
20.25 «Zoom».

MEZZO

7.00 , **15.30, 3.00, 4.45** Дивертимеццо.
12.00 Л. ван Бетховен. Сонаты для фортепиано (Д. Баренбойм)
13.35 Баренбойм и Бетховен – Мастер-класс с Хавьером Перианесом.
14.35 И.С. Бах. Фантазия и фуга ре минор. Соната для скрипки соло №5.
19.00 Л. ван Бетховен. Сонаты для фортепиано (Д. Баренбойм)
20.35 Баренбойм и Бетховен. Мастер-класс с Лангом Лангом.
21.35 Й. Гайдн. Квартет ре мажор.
22.00 Й. Гайдн. Квартет до мажор «Птица».
22.30 Kronos Quartet. Концерт на Фестивале L`Epau.
23.55 И. Брамс. Квартет №3.

ФИЛЬМ ДНЯ

ТНТ, 22.00

«ЧЕРТОВ МОБИЛЬНИК». (ФРАНЦИЯ, 2007 Г.)

Постепенно все происходящее выходит из-под контроля и жизнь превращается в нереальные приключения...

Режиссер: Джеймс Хут.

В ролях: Жан-Батист Монье, Дженнифер Декер, Владимир Консиньи, Эдуард Коллин, Баптисте Кайло.

Комедия. Сказочная комедия про подростка-скейтера, в руки которого попадает выполняющий все его желания мобильник. Хотя желание у него, в общем, единственное – поближе познакомиться с одной брюнеткой.

ПЕРВЫЙ КАНАЛ

5.00 Новости.
5.05 «Доброе утро!»
9.00 Новости.
9.20 «Малахов +».
10.20 «Модный приговор».
11.20 «Контрольная закупка».
12.00 Новости.
12.20 Сериал **«АГЕНТ НАЦИОНАЛЬНОЙ БЕЗОПАСНОСТИ»**. Сериал
13.20 «Детективы».
14.00 Другие новости.
14.20 «Понять. Простить».
15.00 Новости.
15.20 Сериал **«ОГОНЬ ЛЮБВИ»**. Сериал
16.10 «Давай поженимся!»
17.00 «Федеральный судья».
18.00 Вечерние новости.
18.20 «Пусть говорят».
19.10 «След».
20.00 Сериал **«МОНТЕКРИСТО»**. Сериал
21.00 «Время».
21.30 «Понять звезд. Интервидение». Открытие.
23.20 «На ночь глядя».
0.00 Сериал **«АБСОЛЮТНАЯ ВЛАСТЬ»**. Сериал
0.50 Сериал **«КАЛИФРЕНИЯ»**. Сериал
1.20 «Офис».
1.50 Фильм **, 3.05 «ГОРЯЧИЕ НОВОСТИ»**. Х/ф
3.00 Новости.
3.30 «Б.О.Г. и Божена».
4.20 «Детективы».

РОССИЯ Тула

5.00 «Доброе утро, Россия!»
6.07 **, 6.35, 7.07, 7.35, 8.05, 8.30** «Местное время. Вести-Тула».
8.55 «Ген агрессии и язык тела».
9.50 Сериал **«ОСЕННИЙ ДЕТЕКТИВ»**. Сериал
10.45 «Вести. Дежурная часть».
11.00 «Вести».
11.20 «Местное время. Вести – Тула».
11.40 **«Ну, погоди!»** Мультфильм
11.45 Сериал **«ПОД БОЛЬШОЙ МЕДВЕДИЦЕЙ»**. Сериал
12.45 Сериал **«УЛИЦЫ РАЗБИТЫХ ФОНАРЕЙ»**. Сериал
14.00 «Вести».
14.20 «Местное время. Вести – Тула».
14.40 Сериал **«УЛИЦЫ РАЗБИТЫХ ФОНАРЕЙ»**. Сериал
15.35 «Суд идет».
16.30 «Кулагин и партнеры».
17.00 «Вести».
17.30 «Местное время. Вести – Тула».
17.50 «Вести. Дежурная часть».
18.05 Сериал **«ЖЕНЩИНА БЕЗ ПРОШЛОГО»**. Сериал
19.00 **«РОДНЫЕ ЛЮДИ»**. Сериал
20.00 «Вести».
20.30 «Местное время. Вести – Тула».
20.50 «Спокойной ночи, малыши!»
21.00 Сериал **«КОЛДОВСКАЯ ЛЮБОВЬ»**. Сериал
22.00 Сериал **«ОСЕННИЙ ДЕТЕКТИВ»**. Сериал
22.55 «Жизнь в ритме марша. Сага о Покрассах».
23.50 «Вести +».
0.10 Фильм **«ТАЙНЫ «Ночного дозора»**. Х/ф (Франция – Германия).
3.00 «Дорожный патруль».

НТВ

6.00 «Сегодня утром».
9.00 Сериал **«ПОЛНЫЙ ВПЕРЕД!»** Сериал
10.00 «Сегодня».
10.25 «Один день. Новая версия».
11.00 **«ТАКСИСТКА»**. Сериал
13.00 «Сегодня».
13.30 **«СПЕЦГРУППА»**. Сериал
14.30 «Суд присяжных».
15.30 «Чрезвычайное происшествие. Обзор».
16.00 «Сегодня».
16.30 Сериал **«ВОЗВРАЩЕНИЕ МУХТАРА»**. Сериал
18.30 «Чрезвычайное происшествие. Обзор».
19.00 «Сегодня».
19.40 Сериал **«ЛИТЕЙНЫЙ, 4»**. Сериал
20.40 Сериал **«ЧАС ВОЛКОВА»**. Сериал
21.40 Сериал **«ЗАКОН И ПОРЯДОК»**. Сериал
22.40 «Сегодня».
23.05 Сериал **«ПРОКЛЯТЫЙ РАЙ»**. Сериал
0.00 Фильм **«ТЕКИЛОВЫЙ РАССВЕТ»**. Х/ф (США).
2.10 Сериал **«ВОЗВРАЩЕНИЕ МУХТАРА»**. Сериал
3.10 Сериал **«ФАБРИКА ГРЕЗ»**. Сериал
4.10 Сериал **«БЛИЗНЕЦЫ»**. Сериал (США).
5.00 **«АНИМАТРИЦА»**. Мультсериал (США).

СТС Тула

6.00 Сериал **«ЗЕНА – КОРОЛЕВА ВОИНОВ»**. Сериал
6.55 **«СМЕШАРИКИ»**. Мультсериал
7.00 **, 10.30, 17.00 «МОЯ ПРЕКРАСНАЯ НЯНЯ»**. Сериал
7.30 **, 19.00 «ПАПИНЫ ДОЧКИ»**. Сериал
8.00 **, 20.00 «РЫЖАЯ»**. Сериал
9.00 **, 23.40 «6 КАДРОВ»**. Сериал
9.30 **, 21.00 «АТЛАНТИДА»**. Сериал
11.30 **, 3.45 «ЗАЧАРОВАННЫЕ»**. Сериал
12.30 **«ЛЮБА, ДЕТИ И ЗАВОД»**. Сериал
13.00 Сериал **«ПРИКЛЮЧЕНИЯ ГЕКЛЬБЕРРИ ФИННА»**. Мультсериал
13.30 **, 18.30** Городские истории
13.50 **, 18.50** Жизнь на грани спорта
14.00 **«ЗВЕЗДНЫЕ ВРАТА»**. Мультсериал
14.30 **«ОБАН. ЗВЕЗДНЫЕ ГОНКИ»**. Мультсериал
15.00 **«ЛЮДИ В ЧЕРНОМ»**. Мультсериал
15.30 **«КЛУБ «ВИНКС» – ШКОЛА ВОЛШЕБНИЦ»**. Мультсериал
16.00 Сериал **«ТАИНСТВЕННЫЙ ПОРТАЛ»**. Сериал
16.30 «Галилео».
17.30 **«ЖНЕЦ»**. Сериал
21.58 Скажи!
22.00 Фильм **«ПОСПЕШНОЕ БЕГСТВО»**. Х/ф (США).
0.00 **«6 КАДРОВ»**. Сериал
0.30 «Слава Богу, ты пришел!»
1.45 Сериал **«ТАНЦЫ ПОД ЗВЕЗДАМИ»**. Сериал
4.35 Музыка.

КУЛЬТУРА

6.30 Канал «Евроньюс».
10.00 **, 19.30, 23.30** «Новости культуры».
10.20 «В главной роли...»
10.40 **, 1.50** Программа передач.
10.50 «История произведений искусства». Док. сериал
11.20 Фильм **«ДОНСКАЯ ПОВЕСТЬ»**. Х/ф
12.50 «Санчи – храм в честь Будды». Док. фильм (Германия).
13.10 «Гиперболоид инженера Шухова». Док. фильм
13.50 «Неизвестный Петергоф».
14.15 Телеспектакль. **«ТРАКТИРЩИЦА»**.
15.30 «Евгений Весник. Курьезы, театр, кино, жизнь». Пер. 8.
16.00 **«ВОКРУГ СВЕТА С ВИЛЛИ ФОГОМ»**. Мультсериал
16.25 Мультфильм
16.35 **«ВСТРЕЧА С ГЕНИЕМ»**. Х/ф
17.30 «Проспер Мериме». Д/ф
17.35 «Человек и львы». Док. сериал
18.00 «Чески Крумлов. Жемчужина Богемии». Док. фильм
18.15 «Пианисты XXI века». Играет Барри Дуглас
19.00 «Тайны русского оружия». «Неизвестный Симонов».
19.50 Фильм **«СЛАДКАЯ ЖЕНЩИНА»**. Х/ф
21.25 «Я очень люблю эту жизнь...» Н. Гундарева.
22.05 «Олег Лундстрем. Попурри на темы прожитой жизни». Д/ф
23.00 «Люди с особого континента».
23.55 Фильм **«ГРЕЧЕСКИЕ КАНИКУЛЫ»**. Х/ф

ТНТ Тула

6.00 Сериал **«МОЕ ВТОРОЕ «Я»**, 22-я серия. Сериал
6.55 «Глобальные новости».
7.00 **, 19.00** «Такси».
7.30 **, 8.20, 14.20, 19.50, 0.35** TulaLive
7.40 Мультфильм
8.00 **, 14.00, 0.15** Тула. Инструкция по применению. Лучшее
8.30 «Интуиция».
9.30 Сериал **, 10.00, 18.00, 19.30, 20.00 «СЧАСТЛИВЫ ВМЕСТЕ»**. Сериал
10.30 Сериал **, 13.30 «ГУМАНОИДЫ В КОРОЛЕВЕ»**. Сериал
11.00 **«ШОУ РЕНА И СТИМПИ»**, 4-я серия. Мультсериал
11.30 **«ДЕТКИ ПОДРОСЛИ»**, 30-я серия. Мультсериал
12.00 **«ПРИКЛЮЧЕНИЯ ДЖИММИ НЕЙТРОНА, МАЛЬЧИКА-ГЕНИЯ»**, 50-я серия. Мультсериал
12.30 **«ГУБКА БОБ КВАДРАТНЫЕ ШТАНЫ»**, 49-я серия. Мультсериал
13.00 **«НОЙ ЗНАЕТ ВСЕ»**. Сериал
14.30 **, 21.00, 23.45, 4.40** «Дом 2».
16.00 Фильм **«ЧЕРТОВ МОБИЛЬНИК»**. Комедия (Франция).
18.30 Сериал **, 20.30 «УНИВЕР»**. Сериал
19.30 Если завтра ремонт
22.00 Фильм **«ДЖИННА ВЫЗЫВАЛИ?»** Комедия (США).
0.45 «Убойная лига».
1.55 Фильм **«ВЫПУСКНИКИ»**. Комедия (США).

ТВ ЦЕНТР

6.00 «Настроение».
8.30 **, 11.30, 14.30, 17.30, 19.50, 20.30, 0.50** «События».
8.45 **, 11.15, 14.45, 2.55** «Петровка, 38».
8.55 **, 11.45** «История государства Российского».
9.00 **«ХОЧУ В ТЮРЬМУ»**. Х/ф
10.55 «День аиста».
11.55 Фильм **«АЭЛИТА, НЕ ПРИСТАВАЙ К МУЖЧИНАМ!»** Х/ф
13.40 «Леди Диана, Камилла Паркер и принц Уэльский». Док. фильм
14.55 «Свободный полет». Космос Скрябина.
15.30 Сериал **«ИНСПЕКТОР МОРС»**. Сериал (Великобритания).
16.30 **«ЗОЛОТО ТРОИ»**. Сериал
17.55 «Деловая Москва».
18.15 «Фактор жизни».
18.50 Сериал **«СЧАСТЬЕ ТЫ МОЕ...»** Сериал
19.55 «Московские профи». Таксисты.
21.00 Фильм **«ЗДРАВСТВУЙ И ПРОЩАЙ»**. Х/ф
22.55 «Браво, артист!» Н. Гундарева.
1.05 «Только ночью».
3.15 «Дом, который построил ЖЭК».
3.45 **«НЕПОБЕДИМЫЙ»**. Х/ф
5.10 «Марш-бросок».
5.35 **«Замок лгунов»**. Мультфильм

БИБИГОН

4.30 Фильм **, 9.30, 18.30 «ГОСТЬЯ ИЗ БУДУЩЕГО»**. Х/ф
5.35 **, 10.35, 6.00, 11.00, 20.00, 7.55, 16.25, 19.35** Мультфильм
6.15 **, 7.00, 8.15** «Зарядка с чемпионом».
6.35 **, 11.10, 20.10 «ЯКАРИ»**. Мультсериал (Франция).
6.45 «Это моя семья».
7.15 **, 11.50, 20.40 «АРГАЙ»**. Мультсериал (Франция).
7.40 «Мастер спорта».
8.30 **, 11.25** «Русский язык с Хрюшей и...»
8.40 **, 11.35, 15.45** «Академия художеств».
9.00 Сериал **, 13.10, 21.05 «ЧАРОДЕЙ. СТРАНА ВЕЛИКОГО ДРАКОНА»**. Сериал (Австралия – Китай – Польша).
12.15 **, 0.05** «Знай-ка!»
12.40 **, 17.35** «Человек и львы». Д/с
13.35 **, 18.00, 22.20** «Говорим без ошибок».
13.50 **, 18.15, 22.35** «Нарисованные и100рии».
14.00 Сериал **, 21.30 «СТАРШЕКЛАССНИКИ»**. Сериал
14.50 Сериал **, 22.50 «ЗАТЕРЯННЫЕ НА ОСТРОВЕ»**. Сериал
15.20 **, 23.15** «Властелин ума».
16.00 **«ВОКРУГ СВЕТА С ВИЛЛИ ФОГОМ»**. Мультсериал
16.35 **«ВСТРЕЧА С ГЕНИЕМ»**. Х/ф
17.30 «Проспер Мериме».
20.30 «Спокойной ночи, малыши!»

РЕН ТВ Тула

6.00 **«АГЕНТСТВО 2»**. Сериал
6.30 «Тайны египетских пирамид», Док. фильм ч. 1.
7.00 **, 19.00** «Дорогая передача».
7.30 Сериал **, 16.00 «СЕКРЕТНЫЕ МАТЕРИАЛЫ»**. Сериал (США).
8.25 Сериал **, 20.00 «СОЛДАТЫ. ДЕМБЕЛЬСКИЙ АЛЬБОМ»**. Сериал
9.30 **, 12.30, 19.30, 23.30** «24».
10.00 **, 18.00** «В час пик».
11.00 «Час суда».
12.00 «Методы доктора Борменталя»
12.20 Музыка на канале»
13.00 «Званый ужин».
13.55 **«ПАУКИ 2»**. Ужасы (США).
17.00 Сериал **«ОПЕРА. ХРОНИКИ УБОЙНОГО ОТДЕЛА»**. Сериал
19.30 «Тульская Служба Новостей»
19.50 «Музыка на канале»
22.00 **, 4.25** «Фантастические истории»: «Перст судьбы».
23.00 «Экстремальные истории»: «Последний полет».
0.00 «Актуальное чтиво».
0.15 Фильм **«ИСКУССТВО ВОЙНЫ»**. Боевик (США).
2.30 Фильм **«ЧЕТВЕРТЫЙ АНГЕЛ»**. Триллер (Англия – Канада).
5.20 Ночной музыкальный канал.

ТВ-3

6.00 **, 8.15** Мультфильм.
6.45 **«ИНОПЛАНЕТЯНЕ»**. Мультсериал
7.15 **«МИР БОББИ»**. Мультсериал
7.45 **«ОГГИ И ТАРАКАНЫ»**. Мультсериал
9.00 Сериал **«БАФФИ – ИСТРЕБИТЕЛЬНИЦА ВАМПИРОВ»**, 126-я серия. Сериал (США).
10.00 Фильм **«ГОДЗИЛЛА: МИЛЛЕНИУМ»**. Х/ф (Япония).
12.00 **, 2.00** «Разрушители мифов». Док. фильм (США).
13.00 Сериал **«ЗВЕЗДНЫЕ ВРАТА»: АТЛАНТИДА»**, 29-я серия. Сериал (США – Канада).
14.00 Сериал **«ПЕРЕГОВОРЩИКИ»**, 18-я серия. Сериал (США).
15.00 Сериал **«БАФФИ – ИСТРЕБИТЕЛЬНИЦА ВАМПИРОВ»**, 127-я серия. Сериал (США).
16.00 **«УПС!»**
17.00 Сериал **«ЗВЕЗДНЫЕ ВРАТА»: АТЛАНТИДА»**, 30-я серия. Сериал (США – Канада).
18.00 Сериал **«ЗА ГРАНЬЮ ВОЗМОЖНОГО»**, 105-я серия. Сериал
19.00 Сериал **«ГОВОРЯЩАЯ С ПРИЗРАКАМИ»**, 1-я серия. Сериал
20.00 «Тайные знаки. Сергей Бодров. Он просто ушел в горы». Док. фильм
21.00 **«ЧЕЛОВЕК-РАКЕТА»**. Х/ф
23.00 Сериал **«ЗА ГРАНЬЮ ВОЗМОЖНОГО»**, 104-я серия. Сериал
0.00 Фильм **«ОХОТНИКИ БУДУЩЕГО»**. Х/ф (США – Филиппины).

ДОМАШНИЙ

6.30 Веселое кругосветное путешествие.
7.00 **, 20.30** Домашние сказки.
7.30 Сериал **, 23.00 «МОЯ ЖЕНА МЕНЯ ПРИВОРОЖИЛА»**. Сериал
8.00 **, 15.00** Судебные страсти.
9.00 **, 16.00** «Дела семейные».
10.00 **, 3.30 «МАЧЕХА»**. Сериал
11.00 Декоративные страсти.
11.30 «Незвездное детство». Прохор Шаляпин.
12.00 **, 1.45** «День на «Домашнем». Время красоты.
13.00 **«ЛЮБОВЬ НА БЕГУ»**. Комедия (США).
14.45 Вкусы мира.
17.00 **, 4.20 «БЕДНАЯ НАСТЯ»**. Сериал
18.00 «Незвездное детство». Т. Устинова.
18.30 Сериал **, 2.45 «ДВА ЛИЦА СТРАСТИ»**. Сериал
19.30 **«КЛОН»**. Сериал
21.00 Сериал **, 5.00 «ДАЛЬНОБОЙЩИКИ»**, 17-я серия. Сериал. **«Призрак»**.
22.00 Сериал **«ОНА НАПИСАЛА УБИЙСТВО»**. Сериал. **«Последний свободный человек»**, ч. 1. (США).
23.30 Фильм **«НИНОЧКА»**. Комедия (США).

ДОМ КИНО

4.00 Сериал **, 12.00 «ЗА ВСЕ ТЕБЯ БЛАГОДАРЮ 2»**, 10-я серия. Сериал
4.50 **«ПЕРЕХВАТ»**. Х/ф
6.10 Фильм **«ЭФФЕКТ РОМАШКИНА»**. Комедия
7.15 Фильм **«ХОЗЯИН ТАЙГИ»**. Детектив
8.35 **«ТЕТЯ МАРУСЯ»**. Драма
10.45 Сериал **«ОГНЕННЫЕ ДОРОГИ»**, 14-я серия. Сериал
12.50 Фильм **«ОДИНОКИЙ ГОЛОС ЧЕЛОВЕКА»**. Х/ф
14.20 Фильм **«БЕГ ОТ СМЕРТИ»**. Боевик
15.45 Фильм Муз. комедия **«ФАНТАЗИЯ НА ТЕМУ ЛЮБВИ»**.
17.10 Фильм **«ВРЕМЯ СОБИРАТЬ КАМНИ»**. Х/ф
18.40 Сериал **, 2.40 «ОГНЕННЫЕ ДОРОГИ»**, 15-я серия. Сериал
20.00 Сериал **«ЗА ВСЕ ТЕБЯ БЛАГОДАРЮ 2»**, 11-я серия. Сериал
20.50 «Киношники».
21.00 Фильм **«ХОЗЯЙКА ДЕТСКОГО ДОМА»**. Х/ф
0.15 Фильм **«ПРИЕХАЛИ НА КОНКУРС ПОВАРА»**. Комедия
1.25 **«ГРУЗ «300»**. Драма

LIFE

6.00 **«ФАНТАЗИИ ВЕСНУХИНА»**. Х/ф
7.05 «Хроники разрушенного дома».
7.30 **, 8.40, 9.25, 23.30** Музыка.
7.35 **, 9.30, 11.35, 13.35, 15.35, 17.35, 19.35, 21.30, 23.35** TV-shop.
8.00 «Калейдоскоп цветов».
8.25 «Жизнь дикой природы».
8.30 «Моменты истины».
8.45 **, 10.50, 20.55, 22.55** Мультфильм
8.55 «Роскошные отели мира».
9.00 «Внезапная слава».
9.05 **, 19.10** «Изюминка».
10.00 «Принцессы немецкие – судьбы русские». Док. фильм
10.35 «Отчего и почему».
11.00 «Природные лекарства».
11.05 «В отрыв!»
12.00 «Звуки тропиков».
12.30 **, 14.05 «НЕЗНАЙКА С НАШЕГО ДВОРА»**. Х/ф
15.15 «Хочу все знать».
15.25 «На всех широтах».
16.00 «Фабрика чудес». Док. фильм
16.30 **, 18.05 «КАПИТАН СОВРИГОЛОВА»**. Х/ф
20.00 «Заграница».
20.30 «Жизнь».
21.05 «Величайшие реки».
22.00 «Маленький человек». Док. фильм
23.05 «Десятый вал».

NATIONAL GEOGRAPHIC

6.00 **, 13.00, 20.00** С точки зрения науки. Дело о планете Земля: Ядро Земли.
7.00 **, 14.00** Рифы затонувших кораблей.
8.00 Стая Замбези.
9.00 Хейден Тернер и дикая природа: Толстотелы и мартышки мона.
9.30 Обезьяны-воришки, 4-я серия.
10.00 **, 15.00** Суперсооружения: Островное чудо света.
11.00 **, 16.00** Суперсооружения: Пальмовые острова в Дубае.
12.00 Веселая наука, 17-я серия.
12.30 Я не знал этого, 7-я серия.
17.00 Хейден Тернер и дикая природа: Гребнистые крокодилы.
17.30 Животные из ночных кошмаров: Пчелы.
18.00 Драконы Намиба.
19.00 Взгляд изнутри: Суперавианосец.
21.00 **, 3.00** Веселая наука, 18-я серия.
21.30 **, 3.30** Я не знал этого, 8-я серия.
22.00 **, 1.00, 4.00** Охота на охотника: Павианы.
23.00 **, 2.00** Нашествие медуз.
0.00 С точки зрения науки. Дело о планете Земля: Стоунхендж.
5.00 Нашествие медуз.

EXPLORER

7.00 **, 13.00** «Схватка истребителей «Икс». Док. фильм (США).
8.00 **, 14.00** «Новый Орлеан под водой». Док. фильм (США).
9.00 **, 15.00** «Герои гонок по грязи». Док. фильм (США).
10.00 **, 16.00, 22.00** «Тачка на прокачку». Док. сериал (США).
10.30 **, 16.30, 22.30** «Элита мирового футбола». Док. фильм (США).
11.00 **, 17.00, 23.00** «Охотники за наградами» – наемная полиция Америки». Док. сериал (Великобритания).
11.30 **, 17.30, 23.30** «Дневники смерти». Док. сериал (Великобритания).
12.00 **, 18.00** «Крылатый металлолом». Док. фильм (США).
19.00 **, 19.30** «Эд к вылету готов!» Док. сериал (Канада).
20.10 «Племя». Док. сериал (Великобритания).
21.00 «Танковая мастерская». Док. сериал (Канада).
0.00 «Порнодолина». (Великобритания – США).
0.30 «Неделя порнографии». Док. сериал (Великобритания).

DISCOVERY

6.00 Махинаторы: Porsche 928.
6.25 Гигантские стройки: Самая большая железная дорога в мире.
7.20 Американские колымаги: Со свалки, ч. 3.
8.15 Из чего это сделано?
9.10 Помешанные на трюках: По горящему рельсу.
9.40 Мощные машины: Ракеты.
10.05 Разрушители легенд: Удар молнии, проколоть язык.
11.00 Из грязи да в князи: США: Скачки пони.
11.55 Американские колымаги: Со свалки, ч. 4.
12.50 Смертельный улов: Замороженный финал.
13.45 Грязная работенка: Покраска мостов.
14.40 Махинаторы: Volkswagen.
15.05 **, 1.00** Помешанные на трюках: Прыжок с вертолетами.
15.35 **, 1.25** Мощные машины: Мотоциклы.
16.00 **, 3.45** Крутой тюнинг.
17.00 **, 4.40** Из чего это сделано?
18.00 **, 2.50** Американский чоппер: Мотоцикл я, робот, ч. 1.
19.00 **, 5.05** Разрушители легенд: Вонючая машина.
20.00 Грязная работенка: Работники на рвотном острове.
21.00 **, 1.55** Медиум: Преступление как оно есть: Марджи Кальчиано. Рейчел Домас.
22.00 Моя ужасная история: Самый высокий человек в мире.
23.00 Смертельный улов: За кулисами.

ANIMAL PLANET

8.00 **, 18.00** Герои-спасатели на планете животных: После урагана.
9.00 Ветеринарная скорая помощь.
10.00 Самые забавные животные планеты.
11.00 Полиция Хьюстона – отдел по защите животных 2-я серия.
12.00 Заповедник в дебрях Африки.
13.00 Самые забавные животные планеты, 5-я серия.
13.30 Десять лет обезьяньих проделок, 1-я серия.
14.00 Приключения Корвина: Верблюжий горб (Экстрим).
15.00 Поля звериных сражений: Луга.
15.30 Совершенно дикие: Морская корова.
16.00 Необычные животные Ника Бейкера: Настоящий гремлин.
17.00 Секс и акулы.
19.00 Отдел по охране животных. Полиция Майами, 4-я серия.
20.00 СОС дикой природы.
21.00 **, 1.00, 3.00, 7.00** Самые забавные животные планеты.
21.30 **, 3.30** Десять лет обезьяньих проделок, 2-я серия.
22.00 **, 4.00** Отдел по охране животных. Полиция Майами: Питбуль в действии.
23.00 **, 5.00** Территория животных.
0.00 **, 6.00** Полиция Хьюстона – отдел по защите животных: Тигры и медведи, О Боже!
1.30 **, 7.30** Самые забавные животные планеты, 20-я серия.
2.00 Ветеринарная скорая помощь.

TRAVEL CHANNEL

8.00 **, 0.00** Всемирный путешественник.
9.00 **, 1.00** Вкус Калифорнии.
9.30 **, 1.30** Роскошные путешествия.
10.00 Землепроходцы.
10.30 Такси за $100. Амстердам.
11.00 Страсть к путешествиям.
11.30 Прохлада Карибского моря.
12.00 Вкус Испании. Юг.
12.30 Культура и кухня Латинской Америки. Оахака (Мексика).
13.00 Всемирный путешественник.
14.00 Калифорнийский гольф.
14.30 Жаждущий странник.
15.00 Путеводители по миру.
15.30 Скоро открытие.
16.00 Страсть к путешествиям.
16.30 Путешествия Каприс.
17.00 Всемирный путешественник.
18.00 Землепроходцы.
18.30 Прохлада Карибского моря.
19.00 Пан-Азия. Йогиакарта.
19.30 Жаждущий странник.
20.00 **, 4.00** Всемирный путешественник. Гонконг и Тайвань.
21.00 **, 5.00** Одиссея Джулиана и Камиллы. Северная Индия.
22.00 **, 6.00** Бушующая планета.
22.30 **, 6.30** Бушующая планета.
23.00 **, 7.00** Бывалый путешественник. Рождественские рынки.
23.30 Кочевник мира – Ближний Восток.
2.00 Роскошные путешествия: Лучшая коллекция. Майами.
2.30 Казино мира.
3.00 Не забудьте свой паспорт.

РОССИЯ-СПОРТ

4.40 Футбол. Премьер-лига. «Амкар» (Пермь) – «Спартак» (Москва).
6.45 **, 9.00, 13.00, 17.40, 21.00, 0.45** «Вести-спорт».

Профилактика.

7.00 **, 8.15** «Зарядка с чемпионом».
7.15 **«АРГАЙ»**. Мультсериал
7.40 «Мастер спорта».
7.55 **«Палка-выручалка»**. Мультфильм
8.30 «Рожденный в СССР. Судьба Олимпийского Мишки».
9.10 Футбол. Премьер-лига. «Москва» (Москва) – «Амкар» (Пермь).
11.10 Хоккей. Чемпионат России – 2007/2008. Финал. «Локомотив» (Ярославль) – «Салават Юлаев» (Уфа).
13.10 Футбол. ЧЕ-2009. Женщины. Отборочный турнир. Россия – Австрия.
15.00 Футбол. Лига чемпионов. «Динамо» (Хорватия) – «Шахтер» (Украина).
17.10 **, 0.55** «Точка отрыва».
17.55 Футбол. Кубок УЕФА. «Москва» (Россия) – «Легия» (Польша).
19.55 Футбол. Лига чемпионов. Жеребьевка группового этапа.
21.25 Футбол. Суперкубок УЕФА. Спец. выпуск.
22.40 Футбол. Кубок УЕФА. 2-й квалификационный раунд. «Хайдук» (Хорватия) – «Депортиво» (Испания).
1.30 Автоспорт. ЧМ по ралли. «Ралли Германии».
2.40 Футбол. Премьер-лига. «Спартак» (Москва) – «Динамо» (Москва).

ПЯТЫЙ КАНАЛ

6.00 **, 6.35, 7.00, 7.35, 8.00, 8.35, 9.00** «Утро в большой стране».
6.30 **, 7.30, 8.30, 9.30, 12.30, 15.30, 18.30, 21.30** «Сейчас».
6.50 **, 7.50, 22.05** «Сейчас о спорте».
8.50 «Сейчас о спорте».
9.40 «Волшебные пингвины». Док. фильм (Великобритания).
10.40 **, 20.00** «Дуэль разведок». Док. фильм (Россия).
11.35 **, 12.45** «Моя планета».
13.35 **«УБОЙНЫЙ ОТДЕЛ»**. Сериал (США).
14.35 «Лауреаты Киноакадемии. Первые пятьдесят лет». Док. фильм
15.50 «Мир природы. Охотники морского ветра». Док. фильм
17.00 «Открытая студия».
18.00 «Экстренный вызов 112».
19.00 «Большая страна».
22.15 «Живая история». Док. сериал. «Русские страсти». «Азарт».
23.10 Вестерн **«ПРОФЕССИОНАЛЬНЫЙ СТРЕЛОК»**. (Италия – Испания).
1.25 **«ПОЖНЕШЬ БУРЮ»**. Драма (США).
3.45 **«2019: НОВЫЕ ВАРВАРЫ»**. Боевик (США – Италия).

ЗВЕЗДА

6.00 «Моя страна». Док. сериал
6.15 «100 мест, которые надо увидеть за свою жизнь».
6.30 **, 11.15** Мультфильм.
7.00 **«КРИМИНАЛЬНЫЙ КРОССВОРД»**. Сериал. **«Смертельный спуск»**. (Австрия).
7.55 **, 4.10** «Ян Арлазоров и Аркадий Райкин» из цикла «Кумиры о кумирах». Док. сериал
9.00 **, 13.00, 16.00, 18.00, 22.00** Новости.
9.15 **«УЧАСТОК»**, 11-я серия. Х/ф
10.15 «Двойные стандарты».
10.45 «Тайны затонувших кораблей». Док. сериал
11.35 **«СВИСТАТЬ ВСЕХ НАВЕРХ!»** Х/ф
13.15 «Блокада Ленинграда» из цикла «Неизвестная война». Док. фильм
14.15 **«ОСЕНЬ»**. Х/ф
16.15 **, 2.45 «ОСОБО ОПАСНЫЕ»**. Х/ф
18.30 **«КРИМИНАЛЬНЫЙ КРОССВОРД»**. Сериал. **«Идол»**. (Австрия).
19.30 **«УХОДЯ – УХОДИ»**. Х/ф
21.00 «Крылья России». Док. сериал
22.30 **«УЧАСТОК»**, 12-я серия. Х/ф
23.30 «Курс личности».
0.00 **«ПОДСУДИМЫЙ»**. Х/ф
1.45 «Смерч» из цикла «Гнев стихии». Док. фильм
5.05 **«ПЕТЕРБУРГСКИЕ ТАЙНЫ»**, 44-я серия. Сериал

JETIX

8.00 **, 8.25, 14.50, 15.15, 2.00, 2.20 «ДЕТКИ ИЗ КЛАССА 402»**.
8.50 **, 2.45 «ШКОЛА СУРИКЕНОВ»**.
9.15 **, 3.05 «TEAM GALAXY»**.
9.35 **, 14.00, 14.25, 21.00, 7.15, 7.35 «ТОТАЛИ СПАЙС»**.
10.00 **«КАПИТАН ФЛАМИНГО»**.
10.15 **, 15.40, 19.00 «ЛЕНТЯЕВО»**.
10.40 **, 3.50 «ИГГИ АРБАКЛ»**.
10.50 **, 16.05, 21.20 «МОНСТЕР БАСТЕР КЛАБ»**.
11.15 **, 16.30, 21.45 «ГАЛАКТИЧЕСКИЙ ФУТБОЛ S2»**.
11.40 **, 12.05, 18.35, 23.00, 23.20, 5.00, 5.20 «H2O – ПРОСТО ДОБАВЬ ВОДЫ»**.
12.30 **, 12.55, 19.30, 19.55, 5.45, 6.05 «ЧАРОДЕЙКИ»**.
13.20 **, 20.15 «ТУТЕНШТЕЙН»**.
13.40 **, 20.40, 6.50 «СЕМЕЙКА ТОФУ»**.
16.55 **«ЧТО С ЭНДИ?»**
17.20 **, 3.30 «ХВОСТАТЫЕ ВОЯКИ»**.
17.45 **, 18.10, 4.15, 4.35 «МИСТИЧЕСКАЯ ВЛАСТЬ БОЕВЫХ РЕЙНДЖЕРОВ»**.
22.15 **, 22.40, 1.20, 1.40 «НАРУТО»**.
23.40 **«МАМА ОБЪЯВИЛА ЗАБАСТОВКУ»**. Х/ф
6.30 **«PUCCA»**.

ДЕТСКИЙ МИР

6.00 **, 10.00, 14.00** Мультфильмы: **«Мойдодыр»**, **«Подарок для слона»**, **«Всех поймал»**, **«Сказка про лень»**.
6.45 **, 10.45, 14.45 «СВЕТЛЯЧОК»** Мультсериал №3.
6.55 **, 10.55, 14.55 «Вершки и корешки»**. Мультфильм
7.10 **, 11.10, 15.10** Мультфильмы: **«Считалка для троих»**, **«Новый Аладдин»**, **«Друзья-товарищи»**, **«Три пингвина»**.
8.00 **, 12.00 «ЕСЛИ ВЕРИТЬ ЛОПОТУХИНУ...»**, 1-я серия. Комедия
9.05 **, 13.05 «Сказка о попе и о работнике его Балде»**. Мультфильм
9.30 **, 13.30** Мультфильмы: **«Домовой и хозяйка»**, **«Переменка №4»**, **«Невиданная, неслыханная»**.
16.00 Мультфильмы: **«Козленок, который считал до десяти»**, **«Дядя Миша»**, **«Шарик-фонарик»**, **«Как будто»**, **«Желтик»**.
16.45 **«СВЕТЛЯЧОК»** Мультсериал №4.
16.55 **«Вернулся служивый домой»**. Мультфильм
17.10 Мультфильмы: **«Босой ученый»**, **«Горшочек каши»**, **«Фунтик и огурцы»**, **«Дом, который построил Джек»**.
18.00 **«ЕСЛИ ВЕРИТЬ ЛОПОТУХИНУ...»**, 2-я серия. Комедия
19.00 **«Тайна далекого острова»**. Мультфильм
19.30 Мультфильмы: **«Веселая карусель»** №18, **«Уважаемый леший»**.

МИР

5.55 Афиша.
6.00 **, 7.00, 8.00, 9.00, 10.00, 11.00, 12.00, 13.00, 14.00, 15.00, 16.00, 17.00, 18.00, 19.00, 20.00, 21.00, 22.00, 23.00, 0.00, 1.00, 2.00** Новости Содружества.
6.05 **, 7.05, 8.05, 2.10, 3.35** Содружество live.
6.30 «Про любовь».
7.35 «Удачная покупка».
7.45 «Тик-так».
8.30 **, 20.30** «Казахстан: народы и судьбы».
8.50 **, 2.35** «Космическая эра». Док. сериал
10.05 **, 21.05** «Спорная территория».
11.05 **«СЕМЬЯ СЕРРАНО»**. Сериал
12.05 **, 19.30 «БЕС В РЕБРО, ИЛИ ВЕЛИКОЛЕПНАЯ ЧЕТВЕРКА»**. Сериал
13.05 **, 0.30 «СОНАТА НАД ОЗЕРОМ»**. Х/ф
15.05 **«БЛИЗНЕЦЫ КРАМП»**. Мультсериал
15.30 **«ОБЖ»**. Сериал
16.20 **, 0.25** «Студия 60х90».
16.25 «Простые числа».
16.55 Афиша прайма.
17.05 «Час суда. Дела семейные».
18.05 **«ЛЮБОВЬ КАК ЛЮБОВЬ»**. Сериал
19.20 «Акценты».
22.20 **, 4.00 «ПОРОДА»**. Сериал
23.30 «Кома».

7-ТВ

5.00 Super-утро.
8.00 **– 4.00** 7 новостей. Каждый час
8.05 Хоккей на траве. Чемпионат России. Суперлига. Динамо-Электросталь – Строитель (Брест).
9.05 Овердрайв.
9.20 **, 21.20** Автоспорт России.
9.35 Гонки RTCC.
10.05 **, 15.35, 21.05** Картинг.
10.20 Лучшие матчи английской Премьер-Лиги.
11.05 **, 20.20** Мир подводной охоты.
11.20 Академия нахлыста.
11.35 **, 20.35** Предельная глубина.
12.05 **, 22.35** Планета рыбака.
12.20 The World Game.
13.05 **, 14.20, 17.20** X-treme 99,9.
14.05 **, 20.05** Киберспорт.
15.05 Гольф. Европейская неделя.
16.05 KOTV: классика бокса.
17.05 Ралли-Рейды России.
18.05 **, 4.15** Outrageous and Courageous.
18.20 Экстрим: начало века.
19.05 **, 21.35** Диалоги о рыбалке.
19.20 Бега и скачки.
22.05 Основной инстинкт.
22.20 Клуб покорителей пространства.
23.05 Goalissimo.
23.35 Диалоги о рыбалке.
0.05 Дартс.
1.05 «Ночной выигрыш».
2.05 **, 3.05** Спортмания.
4.05 Только не это!

ДТВ

6.00 «Удачное утро».
6.50 Музыка.
6.55 «Телемагазин».
7.25 **, 7.40, 7.55, 8.10** Мультфильм.
8.30 **, 20.00** «Самое смешное видео».
9.00 **, 19.30** «Осторожно, Модерн 2!»
9.30 **, 14.00 «КОМИССАР РЕКС»**. Сериал
10.30 **«ФЕЙЕРВЕРК»**. Х/ф
12.30 «Утомленные славой». Док. фильм
13.00 «Территория призраков».
15.00 **, 21.30 «БЕЗМОЛВНЫЙ СВИДЕТЕЛЬ»**. Сериал
15.30 **, 22.00 «CSI: МЕСТО ПРЕСТУПЛЕНИЯ НЬЮЙОРК»**. Сериал
16.30 **«ХОЛОДНАЯ КРОВЬ»**. Х/ф
18.15 «В засаде».
18.30 **, 23.30** «Чудеса со всего света».
20.30 «Самое невероятное видео».
23.00 **, 0.55** «Голые и смешные».
0.25 «Карданный вал».
1.25 **«ДЕТЕКТИВ НЭШ БРИДЖЕС»**. Сериал
2.10 «Звонок удачи».
4.10 **«СЕКРЕТНЫЙ АГЕНТ МАКГАЙВЕР»**. Сериал

TV-1000

4.00 **, 22.00 «ТРАФФИК»**. Триллер (Германия – США).
6.30 **«ЗАЛОЖНИК»**. Триллер (США – Германия).
8.00 **«У КОВБОЕВ ПРИНЯТО ТАК»**. Боевик (США).
10.00 **«ТОЛЬКО НЕ В ГУБЫ»**. Мюзикл (Франция – Швейцария).
12.00 **«ПАДЕНИЕ»**. Триллер (США – Франция).
14.00 **«ОКТЯБРЬСКОЕ НЕБО»**. Драма (США).
16.00 **«ОРЛЫ ЮРИСПРУДЕНЦИИ»**. Триллер (США).
17.50 **«ВАН ХЕЛЬСИНГ»**. Триллер (США – Чехия).
20.00 **«БАНДА КЕЛЛИ»**. Х/ф (Австралия – Великобритания – Франция, 2003 г.)
Режиссер: Г. Джордан. В ролях: Х. Леджер, О. Блум, Л.Кинлэн.
История австралийского бандита Неда Келли, напоминающего американского Билли Кида. Он собрал банду, в которую вошел его брат и двое друзей, и принялся грабить банки...
0.30 **«АМЕРИКАНСКИЙ ПСИХОПАТ 2»**. Триллер (США).
2.00 **«БРАТЬЯ БЛЮЗ 2000»**. Мюзикл (США).

HALLMARK

0.45 **«ИНСПЕКТОРЫ 2»**. Триллер (США).
2.30 **«КОМАНДНАЯ ЦЕПЬ»**. Х/ф (США).
4.15 **«МЕСТО, НАЗВАННОЕ ДОМОМ»**. Х/ф (США).
6.00 **«НЕЗНАКОМЕЦ В ГОРОДЕ»**. Х/ф (США).
8.00 **, 14.30 «ВОЗВРАЩЕНИЕ ЛИЛИ»**. Х/ф
10.00 **, 16.30 «ДОЧЕРИ МАКЛЕОДА 3»**, Сериал ч. 50. (Австралия).
11.00 **, 17.30 «ЧУДО МАЛЬДОНАДО»**. Х/ф (США).
12.45 **, 19.15 «ФБР: ПЕРЕГОВОРЫ»**. Х/ф (США – Канада).
21.00 **, 23.45 «ОТДЕЛ МОКРЫХ ДЕЛ 4»**, Сериал ч. 7.
22.00 **«БИЕНИЕ СЕРДЦА»**. Х/ф (США, 2002 г.)
Режиссер: Э.Т. Андерегг. В ролях: Дж. Эллиот, Р. Кинг, Х. Бирс.
Сэм и Шарлин на столько разные, на сколько вообще люди могут отличаться. Но со временем между ними возникают чувства и они еще раз доказывают, что противоположности притягиваются.

XXI ВЕК

10.00 **, 18.00, 2.00 «ГЕНРИХ V»**. Драма (Великобритания).
12.20 **, 20.20, 4.20 «СИНЯЯ БОРОДА»**. Драма (Франция – Италия – Германия).
14.20 **, 22.20, 6.20 «НОВАЯ ФРАНЦИЯ»**. Мелодрама (Канада – Франция – Великобритания).
16.45 **, 0.45, 8.45 «БЛЮСТИТЕЛИ ПОРОКА: ИЗДЕРЖКИ ВООБРАЖЕНИЯ»**. Триллер

ТДК

7.00 **, 10.50, 11.50, 12.50, 13.50, 16.50, 17.50, 18.50, 19.50, 23.00, 23.55** Музыка.
8.05 **, 15.00** Все лучшее, для Вас.
8.35 **, 11.00, 18.00** Красотка.
9.00 С добрым утром, любимая!
10.00 **, 17.00** Истории успеха.
12.00 Наши дети.
13.00 **, 19.00** Ваш доктор.
14.00 **, 23.05** Красота и здоровье.
14.30 **23.30 «ГВАДЕЛУПЕ»**. Сериал
16.00 Имею право.
20.00 Зеркало жизни.
21.00 Ваш личный психолог.
22.00 Сексуальная революция.
0.05 Игротека.

ШКОЛЬНИК

7.55 **, 15.55, 23.55** Программа передач.
8.00 **, 16.00, 0.00** Москва на все времена. «По главной улице Москвы. Тверская» Фильм 1.
8.30 **, 16.30, 0.30** Волшебный мир кукол. «Чудесный мир кукол». Театр кукол Джима Гэмбла (США).
9.25 **, 17.25, 1.25** Отчего и почему. Строение Земли.
9.35 **, 17.35, 1.35** Мультфильмы: **«Мина»**, **«Шумное плавание»**.
10.00 **, 18.00, 2.00** Путешествие по музеям мира. «Национальный музей Перу».
10.30 **, 18.30, 2.30 «МАКСИМКА»**. Х/ф
11.45 **, 19.45, 3.45** Инновационное образование. «Гимназия №1504».
12.00 **, 20.00, 4.00 «САМЫЙ ЛУЧШИЙ ПОДАРОК»**. Мультсериал
12.30 **, 20.30, 4.30** Неизвестное об известном. «Петля».
13.10 **, 21.10, 5.10** «Пуксан. Национальный парк». Док. фильм
13.30 **, 21.30, 5.30** По дорогам человечества. «Африка – это рай?»
14.00 **, 22.00, 6.00 «КОРАБЛИ ШТУРМУЮТ БАСТИОНЫ»**. Х/ф
15.30 **, 23.30, 7.30** Мультфильмы: **«Дудочка и кувшинчик»**, **«Дедушка и внучек»**.

EUROSPORT

5.00 **, 7.00** Теннис. Турнир Большого Шлема. Открытый чемпионат США. Нью-Йорк. День 3.
9.00 Теннис. Турнир Большого Шлема. Открытый чемпионат США. Нью-Йорк. День 3.
14.00 Снукер. Трофи Северной Ирландии. Белфаст. День 3.
16.00 Снукер. Трофи Северной Ирландии. Белфаст. День 4.
19.30 **, 21.00** Теннис. Турнир Большого Шлема. Открытый чемпионат США. Нью-Йорк. День 4.
20.00 Футбол. Лига чемпионов УЕФА. Жеребьевка.
3.00 Теннис. Турнир Большого Шлема. Открытый чемпионат США. Нью-Йорк. День 4.

EURONEWS

8.00 **– 12.30** Новости за завтраком. Каждые 30 минут.
13.00 **, 13.30, 14.00, 14.30, 17.00, 17.30, 18.00, 18.30** Новости и стиль жизни.
13.17 **, 13.47, 17.17, 17.47** Европейцы.
14.17 **, 18.17** Парламент.
14.47 **, 18.47** Ле маг.
15.00 **, 15.30, 16.00, 16.30** Новости за ланчем.
19.00 **– 3.30** Вечерние новости. Каждые 30 минут.
4.00 **– 7.30** Подробные ночные новости. Каждые 30 минут.

РБК

6.00 **– 5.30** Новости. Каждые 30 минут.
6.10 **, 6.35, 7.15, 7.35, 8.15, 8.35, 9.15, 10.10, 11.15, 12.10, 13.10, 14.10, 15.10, 16.10, 17.15, 19.10, 20.10, 23.15, 2.10, 3.10** Рынки.
6.20 **, 7.10, 7.40, 8.10, 9.10, 10.20, 4.35, 5.40** Обзор российской прессы.
6.45 **, 7.20, 8.20, 8.40, 9.20, 10.35, 5.45** Обзор зарубежной прессы.
6.50 **, 9.50, 18.50, 3.20** Азбука инвестора.
7.25 **, 8.25, 9.25, 10.25, 5.48** Autonews.
7.45 **, 8.45, 5.50** Бизнес-стиль.
7.50 **, 16.20, 21.35, 0.20, 2.20, 4.20** Отдых и туризм.
8.50 **, 14.50, 17.50, 1.50, 5.20** Звездная пыль.
9.35 **, 21.40, 1.35, 4.40** Зарубежный бизнес.
10.40 Рынки. Спецвыпуск.
11.20 В фокусе.
12.15 **, 14.35, 18.35** Новости компаний.
12.35 Капитал.
13.35 **, 3.35** Сфера интересов.
13.55 Назначения и отставки.
15.20 В фокусе.
16.35 Капитал. Событие недели.
17.35 Рынки. Спецвыпуск.
19.35 **, 2.35** Рекламная пауза.
20.35 Наши деньги.
21.00 **, 1.00** Интрига дня.
22.00 **, 0.30** Мир сегодня.
22.35 Autonews. Эксперт.
23.35 Сфера интересов.

МТВ

Профилактика.

16.00 **, 19.15** Бешеные предки.
16.35 Дикари.
17.00 **, 20.35** Тачку на прокачку.
17.25 «Страшно интересно»: 10 самых невероятных изобретений виртуального мира.
17.55 Алчные экстремалы на пляже.
18.20 **, 22.00 «КЛИНИКА»**. Сериал
19.40 Обыск и свидание.
20.05 «Страшно интересно»: 10 самых очаровательных злодеев виртуального мира.
21.00 Подстава.
21.30 Одна неудачная поездка.
22.50 Мой клон.
23.15 **«КЛУБ БЕЗ КУПЮР»**. Сериал
0.10 «Страшно интересно»: 10 самых губительных эпидемий виртуального мира.
0.40 MTV-Mix.
1.00 MTV-Chillout.

ТЕЛЕКЛУБ

20.00 **«ЧУЖОЕ ЛИЦО»**
21.00 **«СОЛО ДЛЯ ПИСТОЛЕТА С ОРКЕСТРОМ»**
22.00 **«КРОВАВЫЙ КРУГ»**
23.00 **«ДЕРЕВЕНСКИЙ ДЕТЕКТИВ»**
0.30 **«АНИСКИН И ФАНТОМАС»**
2.00 **«ЧУЖОЕ ЛИЦО»**
3.00 **«СОЛО ДЛЯ ПИСТОЛЕТА С ОРКЕСТРОМ»**
4.00 **«КРОВАВЫЙ КРУГ»**

Муз-ТВ

5.00 **, 8.15, 12.00, 17.30, 0.00, 3.00** «Муз-ТВ хит».
6.00 **, 10.00, 2.00** «Наше».
7.00 **, 16.25, 23.00** «Твой выбор».
8.00 **«ЛОЛА И ВИРДЖИНИЯ»**. Мультсериал
11.00 «Ближе к звездам».
15.00 «Звезды зажигают».
16.00 **, 22.25** «Блондинка в шоколаде».
19.00 **, 22.00** Smesh.no.
19.30 «Богатые и знаменитые».
20.00 «Мультяшка».
20.25 «FAQ».
21.00 «Страшно красивые».

MEZZO

7.00 **, 15.30, 3.00, 5.00** Дивертимеццо.
12.00 Концерт Оркестра и Хора Большого театра. Афины.
13.35 Прокофьев в Париже.
14.05 Парижский ансамбль.
19.00 Фестиваль квартетов в Бордо.
20.05 Фестиваль квартетов в Бордо 2008.
21.30 Мэри Кареве и Филип Мейерс. Концерт в Шатле.
22.30 В.А. Моцарт. Опера «Так поступают все».
2.00 Памяти черного народа: Нигерия.
4.00 Кабаре-концерты в Лионской опере.
6.00 Джазовый фестиваль в Монтре: Чик Кория 2004.

ФИЛЬМ ДНЯ

ТВ-3, 21.00

«ЧЕЛОВЕК-РАКЕТА». США, 1997 Г.)

Режиссер: Стюарт Гиллард.

В ролях: Харланд Уильямс, Джессика Ланди, Уильям Сэдлер, Джеффри ДеМун, Джеймс Пикенс мл.

Фантастическая комедия. Во время подготовки к первому пилотируемому полету на Марс два астронавта получают травму. В центре космических полетов находят вынужденную замену. На Марс полетит конструктор космических аппаратов Фред Рэндалл...

Фред (Харланд УИЛЬЯМС) создал новую навигационную систему и у него появился реальный шанс испытать ее на деле.

ПЕРВЫЙ КАНАЛ

- **5.00** Новости.
- **5.05** «Доброе утро!»
- **9.00** Новости.
- **9.20** «Малахов +».
- **10.20** «Модный приговор».
- **11.20** «Контрольная закупка».
- **12.00** Новости.
- **12.20** Сериал **«АГЕНТ НАЦИОНАЛЬНОЙ БЕЗОПАСНОСТИ»**. Сериал
- **13.20** «Детективы».
- **14.00** Другие новости.
- **14.20** «Понять. Простить».
- **15.00** Новости.
- **15.20** **«ОГОНЬ ЛЮБВИ»**. Сериал
- **16.10** «Давай поженимся!»
- **17.00** «Федеральный судья».
- **18.00** Вечерние новости.
- **18.20** «Пусть говорят».
- **19.00** Телеигра «Поле чудес».
- **20.00** Сериал **«МОНТЕКРИСТО»**. Сериал
- **21.00** «Время».
- **21.25** «Пять звезд. Интервидение».
- **23.20** Фильм **«БЕЛЫЕ ЦЫПОЧКИ»**. Комедия (США, 2004 г.)
  Режиссер: К.А. Уэйенс. В ролях: Ш. Уэйенс, М. Уэйенс, Т. Крюз.
  Два темнокожих агента ФБР провалили дело с раскрытием сети наркобизнеса в Нью-Йорке. Теперь они хотят восстановить свою репутацию в глазах начальника.
- **1.10** Фильм **«СОРОКАЛЕТНИЙ ДЕВСТВЕННИК»**. Комедия
- **3.20** Фильм **«НЕВЕРОЯТНОЕ ПУТЕШЕСТВИЕ»**. Х/ф

РОССИЯ Тула

- **5.00** «Доброе утро, Россия!»
- **6.07** **, 6.35, 7.07, 7.35, 8.05, 8.30** «Местное время. Вести-Тула».
- **8.55** «Мусульмане».
- **9.10** «Мой серебряный шар. Наталья Гундарева».
- **10.05** Сериал **«ОСЕННИЙ ДЕТЕКТИВ»**. Сериал
- **11.00** «Вести».
- **11.20** «Местное время. Вести – Тула».
- **11.40** **«Ну, погоди!»** Мультфильм
- **11.45** Сериал **«ПОД БОЛЬШОЙ МЕДВЕДИЦЕЙ»**. Сериал
- **12.45** Сериал **«УЛИЦЫ РАЗБИТЫХ ФОНАРЕЙ»**. Сериал
- **14.00** «Вести».
- **14.20** «Местное время. Вести – Тула».
- **14.40** Сериал **«УЛИЦЫ РАЗБИТЫХ ФОНАРЕЙ»**. Сериал
- **15.35** «Суд идет».
- **16.30** «Кулагин и партнеры».
- **17.00** «Вести».
- **17.30** «Местное время. Вести – Тула».
- **17.50** «Вести. Дежурная часть».
- **18.05** Сериал **«ЖЕНЩИНА БЕЗ ПРОШЛОГО»**. Сериал
- **19.00** **«РОДНЫЕ ЛЮДИ»**. Сериал
- **20.00** «Вести».
- **20.30** «Местное время. Вести – Тула».
- **20.50** «Спокойной ночи, малыши!»
- **21.00** «Феномен».
- **22.25** Футбол. Суперкубок УЕФА. «Зенит» (Россия) – «Манчестер Юнайтед» (Великобритания).
- **1.00** **«МЕЧЕНОСЕЦ»**. Х/ф
- **3.20** «Дорожный патруль».
- **3.30** **«ВХОДЯТ ОРЛЫ»**. Боевик
- **5.15** Сериал **«БОЛЬШАЯ ЛЮБОВЬ 2»**. Сериал (США).

НТВ

- **6.00** «Сегодня утром».
- **9.00** Сериал **«ПОЛНЫЙ ВПЕРЕД!»** Сериал
- **10.00** «Сегодня».
- **10.25** «Победившие смерть». Док. сериал
- **11.00** **«ТАКСИСТКА»**. Сериал
- **13.00** «Сегодня».
- **13.30** **«СПЕЦГРУППА»**. Сериал
- **14.30** «Суд присяжных».
- **15.30** «Чрезвычайное происшествие. Обзор».
- **16.00** «Сегодня».
- **16.30** Сериал **«ВОЗВРАЩЕНИЕ МУХТАРА»**. Сериал
- **18.30** «Чрезвычайное происшествие. Обзор».
- **19.00** «Сегодня».
- **19.35** «Следствие вели...»
- **20.35** **«БОМЖИХА»**. Х/ф
- **22.30** Фильм **«ЖЕНЩИНА-КОШКА»**. Х/ф (США, 2004 г.)
  Режиссер: Питоф. В ролях: Х. Берри, Б. Братт, Ш. Стоун.
  Героиня раскрыла зловещую тайну косметической компании и была убита за это знание. Но свершилось чудо: она мистическим образом вернулась к жизни и жаждет мести...
- **0.35** **«ДОЛОРЕС КЛЕЙБОРН»**. Детектив (США).
- **3.10** Сериал **«ФАБРИКА ГРЕЗ»**. Сериал
- **4.10** Сериал **«БЛИЗНЕЦЫ»**. Сериал (США).
- **5.25** **«АНИМАТРИЦА»**. Мультсериал (США).

СТС Тула

- **6.00** Сериал **«ЗЕНА – КОРОЛЕВА ВОИНОВ»**. Сериал
- **6.55** **, 13.00 «СМЕШАРИКИ»**. Мультсериал
- **7.00** Сериал **, 10.30, 17.00 «МОЯ ПРЕКРАСНАЯ НЯНЯ»**. Сериал
- **7.30** Сериал **, 19.00 «ПАПИНЫ ДОЧКИ»**. Сериал
- **8.00** **, 20.00 «РЫЖАЯ»**. Сериал
- **9.00** Городские истории
- **9.20** Жизнь на грани спорта
- **9.30** **«АТЛАНТИДА»**. Сериал
- **11.30** Сериал **, 3.10 «ЗАЧАРОВАННЫЕ»**. Сериал
- **12.30** Сериал **«ЛЮБА, ДЕТИ И ЗАВОД»**. Сериал
- **13.30** **«ШАМАН КИНГ»**. Мультсериал
- **14.00** **«ЗВЕЗДНЫЕ ВРАТА»**. Мультсериал
- **14.30** **«ОБАН. ЗВЕЗДНЫЕ ГОНКИ»**. Мультсериал
- **15.00** **«ЛЮДИ В ЧЕРНОМ»**. Мультсериал
- **15.30** **«КЛУБ «ВИНКС» – ШКОЛА ВОЛШЕБНИЦ»**. Мультсериал
- **16.00** Сериал **«ТАИНСТВЕННЫЙ ПОРТАЛ»**. Сериал
- **16.30** «Галилео».
- **17.30** **«ЖНЕЦ»**. Сериал
- **18.30** **«6 КАДРОВ»**. Сериал
- **20.58** Скажи!
- **21.00** Фильм **«УГНАТЬ ЗА 60 СЕКУНД»**. Х/ф (США).
- **23.15** Фильм **«МОЙ МАЛЬЧИК»**. Х/ф (Великобритания – США – Франция – Германия).
- **1.10** Сериал **«ТАНЦЫ ПОД ЗВЕЗДАМИ»**. Сериал
- **4.00** Музыка.

КУЛЬТУРА

- **6.30** Канал «Евроньюс».
- **10.00** **, 19.30, 23.30** «Новости культуры».
- **10.20** «В главной роли...»
- **10.40** **, 1.50, 2.50** Программа передач.
- **10.50** «История произведений искусства». Док. сериал
- **11.15** Фильм **«СЛУЧАЙНАЯ ВСТРЕЧА»**. Х/ф
- **12.30** «Тадж-Махал. Памятник вечной любви». Док. фильм
- **12.45** К юбилею Г. Шерговой. «Осенние портреты».
- **13.15** «Неизвестный Петергоф».
- **13.40** **«ПОПЕЧИТЕЛИ»**. Телеспектакль
- **16.00** **«ВОКРУГ СВЕТА С ВИЛЛИ ФОГОМ»**. Мультсериал
- **16.25** Мультфильм
- **16.45** Фильм **«НАШ ПАПА – МАЙОНЕЗ»**. Х/ф
- **17.30** «Эмилий Ленц». Док. фильм
- **17.35** «Человек и львы». Док. сериал
- **18.00** «Троя. Археологические раскопки на Судьбоносной горе». Док. фильм (Германия).
- **18.15** «Пианисты XXI века». Е. Кисин.
- **19.00** «Тайны русского оружия». «Обратный отсчет».
- **19.50** Фильм **«О БЕДНОМ ГУСАРЕ ЗАМОЛВИТЕ СЛОВО»**. Х/ф
- **22.35** «Линия жизни». М. Рожков.
- **23.50** **«ЩИТ МИНЕРВЫ»**. Х/ф
- **1.15** «Все это джаз». Поет Х. Кол.
- **1.55** «Сферы».

ТНТ Тула

- **6.00** Сериал **«МОЕ ВТОРОЕ «Я»**, 23-я серия. Сериал
- **6.55** «Глобальные новости».
- **7.00** **, 19.00** «Такси».
- **7.30** **, 8.20, 14.20, 19.50, 0.50** ТулаLive
- **7.40** Мультфильм
- **8.00** Если завтра ремонт
- **8.30** **, 20.00** «Интуиция».
- **9.30** **, 10.00, 18.00, 19.30** Сериал **«СЧАСТЛИВЫ ВМЕСТЕ»**. Сериал
- **10.30** Сериал **, 13.30 «ГУМАНОИДЫ В КОРОЛЕВЕ»**. Сериал
- **11.00** **«ШОУ РЕНА И СТИМПИ»**, 5-я серия. Мультсериал
- **11.30** **«ДЕТКИ ПОДРОСЛИ»**, 31-я серия. Мультсериал
- **12.00** **«ПРИКЛЮЧЕНИЯ ДЖИММИ НЕЙТРОНА, МАЛЬЧИКА-ГЕНИЯ»**, 51-я серия. Мультсериал
- **12.30** **«ГУБКА БОБ КВАДРАТНЫЕ ШТАНЫ»**, 50-я серия. Мультсериал
- **13.00** Сериал **«НОЙ ЗНАЕТ ВСЕ»**. Сериал
- **14.00** **, 19.30, 0.30** Тула. Инструкция по применению
- **14.30** **, 21.00, 0.00, 4.05** «Дом 2».
- **16.10** Фильм **«ДЖИННА ВЫЗЫВАЛИ?»** Комедия (США).
- **18.30** Сериал **«УНИВЕР»**, 4-я серия. Сериал
- **22.00** «Наша Russia».
- **22.30** «Смех без правил».
- **23.30** «Секс с А. Чеховой».
- **1.00** «Убойная лига».

ТВ ЦЕНТР

- **6.00** «Настроение».
- **8.30** **, 11.30, 14.30, 17.30, 19.50, 20.30, 23.45** «События».
- **8.45** **, 11.15, 14.45, 1.50** «Петровка, 38».
- **8.55** **, 18.45** «История государства Российского».
- **9.00** **«ПУТИ И СУДЬБЫ»**. Х/ф
- **10.45** **«СУПОСТАТЫ»**. Сериал
- **11.45** Фильм **«САМЫЙ ПОСЛЕДНИЙ ДЕНЬ»**. Х/ф
- **13.40** «Принц Чарльз, неутешный вдовец». Док. фильм
- **14.55** «Свободный полет». Космос Рахманинова.
- **15.30** Сериал **, 2.40 «ИНСПЕКТОР МОРС»**. Сериал (Великобритания).
- **16.30** «Бесплодие: расплата за нелюбовь». Док. фильм
- **17.55** «Деловая Москва».
- **18.15** «Наши любимые животные».
- **18.50** Сериал **«СЧАСТЬЕ ТЫ МОЕ...»** Сериал
- **19.55** «В центре внимания». «Классные враги».
- **21.00** «Аплодисменты, аплодисменты...» Юбилейный вечер композитора А. Морозова.
- **22.10** Фильм **«ЖЕНИХ ИЗ МАЙАМИ»**. Комедия
- **0.00** Фильм **«ДОСТУЧАТЬСЯ ДО НЕБЕС»**. Х/ф (Германия).
- **2.10** «Дом, который построил ЖЭК».
- **3.40** Фильм **«АЭЛИТА, НЕ ПРИСТАВАЙ К МУЖЧИНАМ!»** Х/ф

БИБИГОН

- **4.30** Фильм **, 9.30, 18.30 «ГОСТЬЯ ИЗ БУДУЩЕГО»**. Х/ф
- **5.35** **, 10.35, 6.00, 11.00, 20.00, 7.55, 16.25, 19.35** Мультфильм
- **6.15** **, 7.00, 8.15** «Зарядка с чемпионом».
- **6.35** **, 11.10, 20.10 «ЯКАРИ»**. Мультсериал (Франция).
- **6.45** «Это моя семья».
- **7.15** **, 11.50, 20.40 «АРГАЙ»**. Мультсериал (Франция).
- **7.40** «Мастер спорта».
- **8.30** **, 11.25** «Русский язык с Хрюшей и...»
- **8.40** **, 11.35, 15.45** «Академия художеств».
- **9.00** Сериал **, 13.10, 21.05 «ЧАРОДЕЙ. СТРАНА ВЕЛИКОГО ДРАКОНА»**. Сериал
- **12.15** **, 0.05** «Навигатор».
- **12.40** **, 17.35** «Человек и львы». Д/с
- **13.35** **, 18.00, 22.20** «Говорим без ошибок».
- **13.50** **, 18.15, 22.35** «Нарисованные и100рии».
- **14.00** **, 21.30 «СТАРШЕКЛАССНИКИ»**. Сериал
- **14.50** Сериал **, 22.50 «ЗАТЕРЯННЫЕ НА ОСТРОВЕ»**. Сериал
- **15.20** **, 23.15** «Сразись с нацией».
- **16.00** **«ВОКРУГ СВЕТА С ВИЛЛИ ФОГОМ»**. Мультсериал
- **16.45** Фильм **«НАШ ПАПА – МАЙОНЕЗ»**. Х/ф
- **17.30** «Эмилий Ленц».
- **20.30** «Спокойной ночи, малыши!»

РЕН ТВ Тула

- **6.00** **«АГЕНТСТВО 2»**. Сериал
- **6.30** **, 12.00** «Тайны египетских пирамид», Док. фильм ч. 2.
- **7.00** **, 19.00** «Дорогая передача».
- **7.30** Сериал **«СОЛДАТЫ. ДЕМБЕЛЬСКИЙ АЛЬБОМ»**. Сериал
- **9.30** **, 12.30** «24».
- **10.00** **, 18.00** «В час пик».
- **11.00** «Час суда».
- **13.00** «Званый ужин».
- **13.50** Фильм **«ИСКУССТВО ВОЙНЫ»**. Боевик (США).
- **16.00** Сериал **«СЕКРЕТНЫЕ МАТЕРИАЛЫ»**. Сериал (США).
- **17.00** «Военная тайна».
- **19.30** «Тульская Служба Новостей»
- **19.50** «Музыка на канале»
- **20.00** Фильм **«ЛЕГИОНЕР»**. Боевик (США).
- **22.00** «Парад пародий».
- **23.30** «Дальние родственники».
- **0.00** Фильм **«ОКОЛДОВАННЫЕ СЕКСОМ»**. Х/ф (Франция – Ирландия – Голландия – США).
- **1.45** **«ГРИФФИНЫ»**. Мультсериал
- **4.20** Сериал **«КОРОЛЬ КВИНСА»**. Сериал
- **5.15** Ночной музыкальный канал.

ТВ-3

- **6.00** **, 8.15** Мультфильм.
- **6.45** **«ИНОПЛАНЕТЯНЕ»**. Мультсериал
- **7.15** **«МИР БОББИ»**. Мультсериал
- **7.45** **«ОГГИ И ТАРАКАНЫ»**. Мультсериал
- **9.00** Сериал **«БАФФИ – ИСТРЕБИТЕЛЬНИЦА ВАМПИРОВ»**, 127-я серия. Сериал (США).
- **10.00** **«ЧЕЛОВЕК-РАКЕТА»**. Х/ф
- **12.00** «Разрушители мифов». Док. фильм (США).
- **13.00** Сериал **«ЗВЕЗДНЫЕ ВРАТА»: АТЛАНТИДА»**, 30-я серия. Сериал (США – Канада).
- **14.00** Сериал **«ГОВОРЯЩАЯ С ПРИЗРАКАМИ»**, 1-я серия. Сериал
- **15.00** Сериал **«БАФФИ – ИСТРЕБИТЕЛЬНИЦА ВАМПИРОВ»**, 128-я серия. Сериал (США).
- **16.00** **«УПС!»**
- **17.00** Сериал **«ЗВЕЗДНЫЕ ВРАТА»: АТЛАНТИДА»**, 31-я серия. Сериал (США – Канада).
- **18.00** Сериал **«ЗА ГРАНЬЮ ВОЗМОЖНОГО»**, 106-я серия. Сериал
- **19.00** Сериал **«В ПОИСКАХ ИСТИНЫ»**, 7-я и 8-я серии. Сериал (США).
- **21.00** Сериал **«СВЕТЛЯЧОК: ЗВЕЗДНАЯ ОДИССЕЯ»**, 7-я и 8-я серии. Сериал (США).
- **23.00** Сериал **«ЗА ГРАНЬЮ ВОЗМОЖНОГО»**, 105-я серия. Сериал
- **0.00** Сериал **«ЗАМОРОЖЕННЫЙ УЖАС»**. Х/ф (США).
- **2.00** Продавцы страха.
- **3.00** **«СМЕРТЬ ЯНА»**. Х/ф (США).

ДОМАШНИЙ

- **6.30** «Веселое кругосветное путешествие», «Веселое новогоднее путешествие».
- **7.00** **, 20.30** Домашние сказки.
- **7.00** Сериал **, 23.00 «МОЯ ЖЕНА МЕНЯ ПРИВОРОЖИЛА»**. Сериал
- **8.00** **, 15.00** Судебные страсти.
- **9.00** **, 16.00** «Дела семейные».
- **10.00** **, 3.55 «МАЧЕХА»**. Сериал
- **11.00** Декоративные страсти.
- **11.30** «Незвездное детство». Т. Устинова.
- **12.00** **, 2.10** «День на «Домашнем». «Мир в твоей тарелке».
- **13.00** Фильм **«ТЮРЕМНЫЙ РОК»**. Драма (США).
- **17.00** **, 4.40 «БЕДНАЯ НАСТЯ»**. Сериал
- **18.00** «Незвездное детство». С. Аморалов.
- **18.30** **, 3.10 «ДВА ЛИЦА СТРАСТИ»**. Сериал
- **19.30** **«КЛОН»**. Сериал
- **21.00** **, 5.20 «ДАЛЬНОБОЙЩИКИ»**, 18-я серия. Сериал. **«Форс-мажор»**.
- **22.00** Сериал **«ОНА НАПИСАЛА УБИЙСТВО»**. Сериал. **«Последний свободный человек»**, ч. 2. (США).
- **23.30** Фильм **«ЕСЛИ ТЫ НЕ СО МНОЙ»**. Мелодрама (Индия).

ДОМ КИНО

- **4.00** Сериал **, 12.00 «ЗА ВСЕ ТЕБЯ БЛАГОДАРЮ 2»**, 11-я серия. Сериал
- **4.50** Фильм **«РАБА ЛЮБВИ»**. Мелодрама
- **6.20** **«БАЙКА»**. Комедия
- **7.45** Фильм **«ПРОПАЖА СВИДЕТЕЛЯ»**. Детектив
- **9.10** Фильм Кинороман **«ЗАЛИВ СЧАСТЬЯ»**.
- **10.40** Сериал **«ОГНЕННЫЕ ДОРОГИ»**, 15-я серия. Сериал
- **12.50** Фильм **«ТРИ ДНЯ ВНЕ ЗАКОНА»**. Драма
- **14.25** Фильм Кинороман **«НЕБО СО МНОЙ»**.
- **15.55** Фильм **«ТАЕЖНЫЙ РОМАН»**. Х/ф
- **18.00** Сериал **, 2.00 «ОГНЕННЫЕ ДОРОГИ»**, 16-я серия. Сериал
- **20.00** Сериал **«ЗА ВСЕ ТЕБЯ БЛАГОДАРЮ 2»**, 12-я серия. Сериал
- **20.50** Фильм **«ЗИМНИЙ ВЕЧЕР В ГАГРАХ»**. Х/ф
- **22.15** Фильм **«БЕГСТВО МИСТЕРА МАК-КИНЛИ»**. Фантастика
- **0.50** Фильм Кинороман **«Я СДЕЛАЛ ВСЕ, ЧТО МОГ»**.

LIFE

- **6.00** «Принцессы немецкие – судьбы русские». Док. фильм
- **6.35** **, 17.15** «Отчего и почему».
- **6.50** **, 12.55, 14.55, 16.45, 19.00** Мультфильм
- **7.00** «Природные лекарства».
- **7.05** «В отрыв!»
- **7.35** **, 9.35, 11.35, 13.30, 15.35, 17.35, 19.35, 21.35, 23.35** V-shop.
- **8.00** «Звуки тропиков».
- **8.30** **, 10.05 «НЕЗНАЙКА С НАШЕГО ДВОРА»**. Х/ф
- **11.15** «Хочу все знать».
- **11.25** «На всех широтах».
- **12.00** «Заграница».
- **12.30** «Жизнь».
- **13.05** «Величайшие реки».
- **14.00** «Маленький человек». Док. фильм
- **15.05** «Десятый вал».
- **15.30** **, 17.30, 19.30** Музыка.
- **16.00** **«ПРАВОЕ ДЕЛО»**. Сериал
- **17.05** «Роскошные отели мира».
- **18.05** «Экспедиция вокруг света: три в одном».
- **19.05** «Страсти по насекомым».
- **20.00** «Фабрика чудес». Док. фильм
- **20.30** **, 22.05 «КАПИТАН СОВРИ-ГОЛОВА»**. Х/ф
- **23.10** «Изюминка».

NATIONAL GEOGRAPHIC

- **6.00** **, 13.00, 20.00** С точки зрения науки. Дело о планете Земля: Стоунхендж.
- **7.00** **, 14.00** Взгляд изнутри: Суперавианосец.
- **8.00** Драконы Намиба.
- **9.00** Хейден Тернер и дикая природа: Подвязковые змеи.
- **9.30** Обезьяны-воришки, 5-я серия.
- **10.00** **, 15.00** Охота на охотника: Павианы.
- **11.00** **, 16.00** Нашествие медуз.
- **12.00** Веселая наука, 18-я серия.
- **12.30** Я не знал этого, 8-я серия.
- **17.00** Хейден Тернер и дикая природа: Антилопы гну.
- **17.30** Животные из ночных кошмаров: Змеи.
- **18.00** Гигантские панды: затерянные горы Циньлин.
- **19.00** Суперсооружения: Квин Мэри II.
- **21.00** **, 3.00** Веселая наука, 19-я серия.
- **21.30** **, 3.30** Я не знал этого, 9-я серия.
- **22.00** **, 1.00** Сохраним нашу планету: Экоизобретатели: Водное электротакси.
- **23.00** **, 2.00, 5.00** Долгий путь на юг: От Кении до Руанды.
- **0.00** С точки зрения науки. Дело о планете Земля: Разъяренные небеса.
- **4.00** Экоизобретатели: Водное электротакси.

EXPLORER

- **7.00** **, 7.30, 13.00** «Эд к вылету готов!» Док. сериал (Канада).
- **8.00** **, 14.00** «Племя». Док. сериал (Великобритания).
- **9.00** **, 15.00** «Танковая мастерская». Док. сериал (Канада).
- **10.00** **, 16.00** «Тачка на прокачку». Док. сериал (США).
- **10.30** **, 16.30** «Элита мирового футбола». Док. фильм (США).
- **11.00** **, 17.00** «Охотники за наградами» – наемная полиция Америки». Док. сериал (Великобритания).
- **11.30** **, 17.30** «Дневники смерти». Док. сериал (Великобритания).
- **12.00** **, 18.00** «Тайны великой чумы». Док. фильм (Великобритания).
- **13.30** «Эд к вылету готов!» Док. сериал (Канада).
- **19.00** «Глянцевые грезы». Док. фильм (Япония).
- **20.10** «Иян Райт пересекает Америку». Док. сериал (Великобритания).
- **21.00** «Авантюра гаечного ключа». Док. сериал (США).
- **22.00** «Автогонщики класса GT». Док. фильм (США).
- **23.00** «Алькатраз: вызов скале». Док. фильм (США).
- **0.00** «Порнодолина». (Великобритания – США).
- **0.30** «Неделя порнографии». Док. сериал (Великобритания).

DISCOVERY

- **6.00** **, 14.40** Махинаторы: Volkswagen тип 25.
- **6.25** Гигантские стройки: Охотники за алмазами.
- **7.20** Американские колымаги: Со свалки, ч. 4.
- **8.15** Из чего это сделано?
- **9.10** Помешанные на трюках: Прыжок с вертолетами.
- **9.40** Мощные машины: Мотоциклы.
- **10.05** Разрушители легенд: Вонючая машина.
- **11.00** Крутой тюнинг, 19-я серия.
- **11.55** Американские колымаги: Алюминиевая тачка, ч. 1.
- **12.50** Смертельный улов: За кулисами.
- **13.45** Грязная работенка: Работники на рвотном острове.
- **15.05** **, 1.00** Помешанные на трюках: Быстрее всех на переднем колесе.
- **15.35** **, 1.25** Мощные машины: Самолеты.
- **16.00** **, 3.45** Пятая передача.
- **17.00** **, 4.40** Как это работает.
- **18.00** **, 2.50** Американский чоппер: Мотоцикл я, робот, ч. 2.
- **19.00** **, 5.05** Разрушители легенд: Побег из Алькатраса.
- **20.00** Грязная работенка: Сборщик клюквы.
- **21.00** **, 1.55** Помешанные на трюках: На воздушном змее через остров.
- **21.30** **, 2.20** Непобедимые.
- **22.00** Американские колымаги: Деревянный фургон 40-х годов.
- **23.00** Самые крутые в мире парни: Проходчики.

ANIMAL PLANET

- **8.00** **, 18.00** Ураган Катрина: Встречи после урагана.
- **9.00** Ветеринарная скорая помощь.
- **10.00** **, 20.00** Самые забавные животные планеты.
- **11.00** Полиция Хьюстона – отдел по защите животных, 3-я серия.
- **12.00** Заповедник в дебрях Африки.
- **13.00** Самые забавные животные планеты, 6-я серия.
- **13.30** Десять лет обезьяньих проделок, 2-я серия.
- **14.00** Охотник за крокодилами: Каспар – белый крокодил.
- **15.00** Поля звериных сражений: Замерзшие моря.
- **15.30** Совершенно дикие: Желтоногий Валлаби.
- **16.00** Отдел по охране животных. Полиция Майами: Пит-булль в действии.
- **17.00** Полиция Хьюстона – отдел по защите животных: Тигры и медведи, О Боже!
- **19.00** Отдел по охране животных. Полиция Майами, 5-я серия.
- **21.00** **, 1.00, 3.00, 7.00** Самые забавные животные планеты.
- **21.30** **, 3.30** Десять лет обезьяньих проделок, 3-я серия.
- **22.00** **, 4.00** Большие гонки по саванне: Непосильная задача.
- **23.00** **, 5.00** Мощь природы: На краю бездны.
- **23.30** **, 5.30** Мощь природы: Исход.
- **0.00** **, 6.00** Животные-кинооператоры: Под поверхностью и вперед, в будущее.

TRAVEL CHANNEL

- **8.00** **, 0.00** Всемирный путешественник. Гонконг и Тайвань.
- **9.00** **, 1.00** Вкус Калифорнии.
- **9.30** **, 1.30** Страсть к путешествиям. Тенерифе.
- **10.00** Землепроходцы.
- **10.30** Такси за $100. Анкоридж.
- **11.00** Страсть к путешествиям.
- **11.30** Прохлада Карибского моря.
- **12.00** Вкус Испании.
- **12.30** Культура и кухня Латинской Америки. Танго – Аргентина.
- **13.00** Всемирный путешественник.
- **14.00** Землепроходцы.
- **14.30** Жаждущий странник.
- **15.00** Вкус Перу. Пустынный берег.
- **15.30** Скоро открытие.
- **16.00** Ятра – Путешествия по Индии.
- **16.30** Далекие берега. Стамбул.
- **17.00** **, 20.00, 4.00** Всемирный путешественник.
- **18.00** Землепроходцы. Лаос.
- **18.30** Прохлада Карибского моря.
- **19.00** Пан-Азия. Канчанабури.
- **19.30** Жаждущий странник. Перу: Виноградное бренди Писко.
- **21.00** **, 5.00** Всемирный путешественник.
- **22.00** **, 6.00** Экстремальные путешествия.
- **22.30** **, 6.30** Поездки по Восточной Европе. Чехия.
- **23.00** **, 7.00** Походы в мир дикой природы.
- **23.30** **, 7.30** Большая рыба.
- **2.00** От Пекина до Парижа.
- **2.30** От Пекина до Парижа.
- **3.00** Не забудьте свой паспорт.

РОССИЯ-СПОРТ

4.40 Футбол. Премьер-лига. «Крылья Советов» (Самара) – «Зенит» (Санкт-Петербург).
6.45 , **9.00, 13.15, 17.40, 21.00, 1.15** «Вести-спорт».
7.00 , **8.15** «Зарядка с чемпионом».
7.15 **«АРГАЙ»**. Мультсериал (Франция).
7.40 «Мастер спорта».
7.55 **«Трое на острове»**. Мультфильм
8.30 «Путь Дракона».
9.10 Футбол. Премьер-лига. «Спартак» (Нальчик) – ЦСКА.
11.10 Хоккей. Чемпионат России – 2007/2008. Финал. «Салават Юлаев» (Уфа) – «Локомотив» (Ярославль).
13.25 Футбол. Кубок УЕФА. 2-й квалификационный раунд. «Москва» (Россия) – «Легия» (Польша).
15.40 , **22.25** Регби. «Кубок трех наций». ЮАР – Австралия.
17.50 «Рыбалка с Радзишевским».
18.10 «Футбол России. Перед туром».
18.55 Футбол. Первенство России. Первый дивизион. «Кубань» (Краснодар) – «Урал» (Свердловская область). Прямая трансляция.
21.20 «Вести-спорт. Местное время».
21.25 , **0.45** Футбол. Суперкубок УЕФА. Спец. выпуск.
1.25 Футбол. Первенство России. Первый дивизион. «Кубань» (Краснодар) – «Урал» (Свердловская область).
3.30 Аквабайк. Чемпионат России.

7-ТВ

5.00 Super-утро.
8.00 – **4.00** 7 новостей. Каждый час
8.05 ХОККЕЙ. Международный турнир на Кубок Губернатора Московской области.
9.05 , **4.05** Только не это!
9.20 Автоспорт России.
9.35 Основной инстинкт.
10.05 , **15.35** Картинг.
10.20 Лучшие матчи английской Премьер-Лиги.
11.05 Мир подводной охоты.
11.20 Академия нахлыста.
11.35 Предельная глубина.
12.05 Диалоги о рыбалке.
12.20 Goalissimo.
13.05 , **14.20** X-treme 99,9.
14.05 , **18.05, 4.15** Outrageous and Courageous.
15.05 The World Game.
16.05 Настольный футбол.
16.20 Экстрим: начало века.
17.05 Охота в Новом Свете.
17.20 Каскадеры.
18.20 Rally Action.
19.05 Диалоги о рыбалке.
19.20 Racing World.
20.05 Game Sport.
20.20 Бразильский футбол.
21.05 Total Регби.
21.35 История NHL.
22.05 Классика: NHL.
23.05 Poker Superstars.
0.05 World Pool Masters 2008.
1.05 «Ночной выигрыш».
2.05 , **3.05** Спортмания.

EUROSPORT

5.00 , **7.00, 11.30** Теннис. Турнир Большого Шлема. Открытый чемпионат США. Нью-Йорк. День 4.
10.30 Ралли. ЧМ. Новая Зеландия. Превью.
11.00 Автоспорт. ЧМ в классе Туринг.
15.00 Футбол. Кубок УЕФА. Жеребьевка.
15.30 Снукер. Трофи Северной Ирландии. Белфаст. День 4.
16.00 Снукер. Трофи Северной Ирландии. Белфаст. День 5.
19.30 , **20.15** Теннис. Турнир Большого Шлема. Открытый чемпионат США. Нью-Йорк. День 5.
20.00 Футбол. Евроголы.
3.00 Теннис. Турнир Большого Шлема. Открытый чемпионат США. Нью-Йорк. День 5.

EURONEWS

8.00 – **12.30** Новости за завтраком. Каждые 30 минут.
13.00 , **13.30, 14.00, 14.30, 17.00, 17.30, 18.00, 18.30** Новости и стиль жизни.
13.17 , **13.47, 17.17, 17.47** Европейцы.
14.17 , **18.17** Парламент.
14.47 , **18.47** Ле маг.
15.00 , **15.30, 16.00, 16.30** Новости за ланчем.
19.00 – **3.30** Вечерние новости. Каждые 30 минут.
4.00 – **7.30** Подробные ночные новости. Каждые 30 минут.

ПЯТЫЙ КАНАЛ

6.00 , **6.35, 7.00, 7.35, 8.00, 8.35, 9.00** «Утро в большой стране».
6.30 , **7.30, 8.30, 9.30, 12.30, 15.30, 18.30, 21.30** «Сейчас».
6.50 , **7.50, 22.05** «Сейчас о спорте».
8.50 «Сейчас о спорте».
9.40 «Драконы Галапагоса». Док. фильм (Великобритания).
10.40 , **20.00** «Дуэль разведок». Док. фильм (Россия).
11.35 , **12.45** «Моя планета».
13.35 **«УБОЙНЫЙ ОТДЕЛ»**. Сериал (США).
14.35 «Робин Уильямс». Док. фильм (США).
15.50 «Мир природы. Хребет дракона». Док. фильм
17.00 «Открытая студия».
18.00 «Экстренный вызов 112».
19.00 «Большая страна».
22.15 **«БРОДЯГА»**. Мелодрама (Индия).
1.35 **«ФАНТОМ СВОБОДЫ»**. Драма (Франция).
3.50 «Феномен группы «Queen». Док. фильм (Великобритания).
4.50 **«ЛУЧШЕЕ ИЗ ГОЛЛИВУДА ВМЕСТЕ С ТАБОМ ХАНТЕРОМ»**. Сериал (США).

ДТВ

6.00 «Удачное утро».
6.50 Музыка.
6.55 «Телемагазин».
7.25 , **7.40, 7.55, 8.10** Мультфильм.
8.30 , **20.00** «Самое смешное видео».
9.00 , **19.30** «Осторожно, Модерн 2!»
9.30 , **14.00** **«КОМИССАР РЕКС»**. Сериал
10.30 **«НЕПОБЕДИМЫЙ»**. Х/ф
12.05 «В засаде».
12.30 «Утомленные славой». Док. фильм
13.00 «Территория призраков».
15.00 , **21.30** **«БЕЗМОЛВНЫЙ СВИДЕТЕЛЬ»**. Сериал
15.30 , **22.00** **«CSI: МЕСТО ПРЕСТУПЛЕНИЯ НЬЮЙОРК»**. Сериал
16.30 **«БЕСШАБАШНОЕ ОГРАБЛЕНИЕ»**. Х/ф
18.30 «Чудеса со всего света».
20.30 «Самое невероятное видео».
23.00 «Голые и смешные. Горячая дюжина».
23.55 **«ПРОКЛЯТЫЙ АМСТЕРДАМ»**. Х/ф
2.15 «Звонок удачи».
4.15 **«СЕКРЕТНЫЙ АГЕНТ МАКГАЙВЕР»**. Сериал

РБК

6.00 – **5.30** Новости. Каждые 30 минут.
6.10 , **6.35, 7.15, 7.35, 8.15, 8.35, 9.15, 10.10, 11.15, 12.10, 13.10, 14.10, 15.10, 16.10, 17.15, 19.10, 20.10, 23.15, 2.10, 3.10** Рынки.
6.20 , **7.10, 7.40, 8.10, 9.10, 10.20** Обзор российской прессы.
6.45 , **7.20, 8.20, 8.40, 9.20, 10.35** Обзор зарубежной прессы.
6.50 , **9.50, 3.20** Азбука инвестора.
7.25 , **8.25, 9.25, 10.25** Autonews.
7.45 , **8.45** Бизнес-стиль.
7.50 , **16.20, 21.35, 0.20, 2.20, 4.10** Отдых и туризм.
8.50 , **17.50, 3.25, 4.15** Звездная пыль.
9.35 , **21.40, 1.35** Зарубежный бизнес.
10.40 Рынки. Спецвыпуск.
11.20 В фокусе.
12.15 Новости компаний.
12.35 Капитал. Событие недели.
13.35 , **3.35** Сфера интересов.
13.55 Назначения и отставки.
14.35 , **18.35** Компании.
15.20 В фокусе. Срочно «В Фокус».
16.35 Рынки. Глобальный взгляд.
17.35 Рынки. Спецвыпуск.
19.35 Autonews. Эксперт.
20.35 Наши деньги.
21.00 , **1.00** Интрига дня.
22.00 , **0.30** Мир сегодня.
22.35 Киносфера.
23.35 , **5.35** Сфера интересов.
0.10 Рынки. Спецвыпуск.

МТВ

6.00 MTV-Fresh.
9.40 Мой клон.
10.05 Подстава.
10.30 Одна неудачная поездка.
11.00 Алчные экстремалы на пляже.
11.25 «Звезды на ладони»: 10 самых богатых артистов России.
11.55 «Русская десятка».
12.50 MTV-Mix.
15.05 Уже можно.
15.30 Модельная школа ведьмы Дженис.
16.00 , **19.15** Бешеные предки.
16.35 Дикари.
17.00 Тачку на прокачку.
17.25 «Страшно интересно»: 10 самых очаровательных злодеев виртуального мира.
17.55 Алчные экстремалы: битва.
18.20 **«КЛИНИКА»**. Сериал
19.40 Обыск и свидание.
20.05 «Пятизвездный Weekend». Трансляция из Сочи.
22.05 MTV R»N»B-Party.
23.30 «Страшно интересно»: 10 самых безжалостных магов и колдунов виртуального мира.

ТЕЛЕКЛУБ

20.00 **«ЧУЖОЕ ЛИЦО»**
21.00 **«СОЛО ДЛЯ ПИСТОЛЕТА С ОРКЕСТРОМ»**
22.00 **«КРОВАВЫЙ КРУГ»**
23.00 **«АНИСКИН И ФАНТОМАС»**
0.30 **«АНИСКИН И ФАНТОМАС»**
2.00 **«ЧУЖОЕ ЛИЦО»**
3.00 **«СОЛО ДЛЯ ПИСТОЛЕТА С ОРКЕСТРОМ»**

ЗВЕЗДА

6.00 «Моя страна». Док. сериал
6.15 «100 мест, которые надо увидеть за свою жизнь».
6.30 , **11.15** Мультфильм.
7.00 **«КРИМИНАЛЬНЫЙ КРОССВОРД»**. Сериал. **«Идол»**. (Австрия).
7.55 «Большое путешествие».
9.00 , **13.00, 16.00, 18.00, 22.00** Новости.
9.15 **«УЧАСТОК»**, 12-я серия. Х/ф
10.15 «Курс личности».
10.45 «Тайны затонувших кораблей». Док. сериал
11.25 **«СОКРОВИЩА ПЫЛАЮЩИХ СКАЛ»**. Х/ф
13.15 «Крылья России». Док. сериал
14.15 **«УХОДЯ – УХОДИ»**. Х/ф
16.15 , **1.40** **«ШЕЛ ЧЕТВЕРТЫЙ ГОД ВОЙНЫ»**. Х/ф
18.30 **«КРИМИНАЛЬНЫЙ КРОССВОРД»**. Сериал. **«Браконьер»**. (Австрия).
19.30 **«СЛАДКАЯ ЖЕНЩИНА»**. Х/ф
21.05 «Дороже золота».
21.30 «Большой репортаж».
22.30 **«ПАРАШЮТИСТЫ»**. Х/ф
0.15 Чемпионат России по мини-футболу. Суперлига. «Динамо-Ямал» (Москва) – «ТТГ-Югра» (Югорск).
3.05 **«СЛУЧАЙНЫЙ ВАЛЬС»**. Х/ф
4.40 «Тайны времени».
5.05 **«ПЕТЕРБУРГСКИЕ ТАЙНЫ»**, 45-я серия. Сериал

TV-1000

4.00 , **21.50** **«БРАТЬЯ БЛЮЗ»**. Мюзикл (США).
6.10 **«БАНДА КЕЛЛИ»**. Х/ф
8.00 **«ОКТЯБРЬСКОЕ НЕБО»**. Драма (США).
10.00 **«ОРЛЫ ЮРИСПРУДЕНЦИИ»**. Триллер (США).
11.50 **«ВАН ХЕЛЬСИНГ»**. Триллер (США – Чехия).
14.00 **«СВАДЬБА НА РОЖДЕСТВО»**. Комедия (США).
15.30 **«ЧЕРЧИЛЛЬ ИДЕТ НА ВОЙНУ!»** Комедия (Великобритания).
17.00 **«ВОЛШЕБНИК»**. Мюзикл (США).
19.30 **«ПРИЗРАК ОПЕРЫ»**. Мюзикл (США – Великобритания, 2004 г.)
Режиссер: Дж. Шумахер. В ролях: Дж. Батлер, Э. Россум, П. Уилсон.
Таинственный голос взывает к молодой оперной певице Кристине из мрачных недр величественной Парижской оперы. Лишь один человек в труппе знает, кто это на самом деле...
0.00 **«БРАТЬЯ БЛЮЗ 2000»**. Мюзикл (США).
2.00 **«ПЕСНЬ ФАКЕЛА»**. Мелодрама (США).

Muz-TV

5.00 , **8.15, 12.00, 17.30, 0.00, 3.00** «Муз-ТВ хит».
6.00 , **10.00, 2.00** «Наше».
7.00 , **16.25, 23.00** «Твой выбор».
8.00 **«ЛОЛА И ВИРДЖИНИЯ»**. Мультсериал
11.00 «Богатые и знаменитые».
11.30 , **19.00, 22.00** Smesh.no.
14.45 «Алфавит».
15.00 «Звезды зажигают».
16.00 «Блондинка в шоколаде».
19.30 «Ближе к звездам. Шарлиз Терон».
20.00 «InterАктив чарт».
21.00 «Звезды под прицелом».
22.25 «Полиция моды».

MEZZO

7.00 , **15.30, 3.00, 5.00** Диверти-меццо.
12.00 Ансамбль виолончелистов Бовэ (концерт из произведений Бетховена и Путца).
13.30 Ансамбль виолончелистов Бовэ (концерт из произведений Шумана и Изаи).
14.45 Р. Шуман. Фортепианный цикл «Карнавал» (К. Сканави).
19.00 Курт Вайль. Опера «Взлет и падение города Махагони».
21.20 Дм. Шостакович. Симфония №9.
22.30 Иконы джаза: Дюк Эллингтон.
23.55 Джаз в Антибе: Оркестр Джила Эванса, ч. 1. 1990.
0.25 Джаз в Антибе: Оркестр Джила Эванса, ч. 2. 1990.

JETIX

8.00 , **8.25, 14.50, 15.15, 2.00, 2.20** **«ДЕТКИ ИЗ КЛАССА 402»**.
8.50 , **2.45** **«ШКОЛА СУРИКЕНОВ»**.
9.15 , **3.05** **«TEAM GALAXY»**.
9.35 , **14.00, 14.25, 21.00, 23.40, 0.05, 7.15, 7.35** **«ТОТАЛИ СПАЙС»**.
10.00 **«КАПИТАН ФЛАМИНГО»**.
10.15 , **15.40, 19.00** **«ЛЕНТЯЕВО»**.
10.40 , **3.50** **«ИГГИ АРБАКЛ»**.
10.50 , **16.05, 21.20** **«МОНСТЕР БАСТЕР КЛАБ»**.
11.15 , **16.30, 21.45** **«ГАЛАКТИЧЕСКИЙ ФУТБОЛ S2»**.
11.40 , **12.05, 18.35, 23.00, 23.20, 5.00, 5.20** **«H2O – ПРОСТО ДОБАВЬ ВОДЫ»**.
12.30 , **12.55, 19.30, 19.55, 5.45, 6.05** **«ЧАРОДЕЙКИ»**.
13.20 , **20.15** **«ТУТЕНШТЕЙН»**.
13.40 , **20.40, 6.50** **«СЕМЕЙКА ТОФУ»**.
16.55 **«ЧТО С ЭНДИ?»**
17.20 , **3.30** **«ХВОСТАТЫЕ ВОЯКИ»**.
17.45 , **18.10, 0.30, 0.55, 4.15, 4.35** **«МИСТИЧЕСКАЯ ВЛАСТЬ БОЕВЫХ РЕЙНДЖЕРОВ»**.
22.15 , **22.40, 1.20, 1.40** **«НАРУТО»**.
6.30 **«PUCCA»**.

HALLMARK

0.45 **«УБИЙСТВО МЕЖДУ НАМИ»**. Х/ф (США).
2.30 **«СОСТОЯНИЕ ПСИХИКИ»**. Х/ф (США).
4.15 **«НЕЗНАКОМЕЦ В ГОРОДЕ»**. Х/ф (США).
6.00 **«ИВАНА ТРАМП: ТОЛЬКО РАДИ ЛЮБВИ»**. Х/ф (США).
8.00 , **14.30** **«ДУША КОВБОЯ»**. Х/ф (США).
10.00 , **16.30** **«ДОЧЕРИ МАКЛЕОДА 3»**, Сериал ч. 51. (Австралия).
11.00 , **17.30** **«ТОЛЬКО ТЫ И Я»**. Х/ф (США).
12.45 , **19.15** **«ВСТРЕЧАЯ И ПРОВОЖАЯ»**. Х/ф
21.00 , **23.45** **«ОТДЕЛ МОКРЫХ ДЕЛ 4»**, Сериал ч. 8.
22.00 **«ВОЛОНТЕРЫ»**. Х/ф (Великобритания, 2002 г.)
Режиссер: Дж. Хендерсон. В ролях: К. Грэм, Л. Билл, Р. Лавелли.
Сержант Питер Кинг слишком стар, чтобы воевать. Лесли – зубной врач в армии. Они оба живут армией. Кинг зовет с собой Лесли в оккупированную Францию...

ДЕТСКИЙ МИР

6.00 , **10.00, 14.00** Мультфильмы: **«Козленок, который считал до десяти»**, **«Дядя Миша»**, **«Шарик-фонарик»**, **«Как будто»**, **«Желтик»**.
6.45 , **10.45, 14.45** **«СВЕТЛЯЧОК»** Мультсериал №4.
6.55 , **10.55, 14.55** **«Вернулся служивый домой»**. Мультфильм
7.10 , **11.10, 15.10** Мультфильмы: **«Босой ученый»**, **«Горшочек каши»**, **«Фунтик и огурцы»**, **«Дом, который построил Джек»**.
8.00 , **12.00** **«ЕСЛИ ВЕРИТЬ ЛОПОТУХИНУ...»**, 2-я серия. Комедия
9.00 , **13.00** **«Тайна далекого острова»**. Мультфильм
9.30 , **13.30** Мультфильмы: **«Веселая карусель»** №18, **«Уважаемый леший»**, **«На черный день»**.
16.00 Мультфильмы: **«Дудочка и кувшинчик»**, **«Лягушонок ищет папу»**.
16.20 **«Подводные береты»**. Мультфильм
17.30 **«СВЕТЛЯЧОК»** Мультсериал №5.
17.40 **«Чудесный колодец»**. Мультфильм
18.00 **«ОЧЕНЬ СТРАШНАЯ ИСТОРИЯ»**. Х/ф
19.10 **«Пес в сапогах»**. Мультфильм
19.30 Мультфильмы: **«Комино»**, **«Птичка Тари»**.

XXI ВЕК

10.00 , **18.00, 2.00** **«ВСЕ НАЧИНАЕТСЯ С ЛЮБВИ»**. Мелодрама
11.55 , **19.55, 3.55** **«ЛЮБОВЬ В СТИЛЕ САЛЬСА»**. Комедия
13.40 , **21.40, 5.40** **«ЕЕ ИДЕАЛЬНЫЙ МУЖ»**. Драма (Канада).
15.15 , **23.15, 7.15** **«БЛЮСТИТЕЛИ ПОРОКА: НЕ САМЫЙ ЛУЧШИЙ ДЕНЬ В КОНЦЕ СЕНТЯБРЯ»**. Триллер
16.30 , **0.30, 8.30** **«УЖАС АМИТИВИЛЛЯ»**. Триллер (США).

ТДК

7.00 , **10.50, 11.50, 12.50, 13.50, 16.50, 17.50, 18.50, 19.50, 23.55** Музыка.
8.05 , **15.00** Все лучшее, для Вас.
8.35 , **11.00, 18.00** Красотка.
9.00 С добрым утром, любимая!
10.00 , **17.00** Истории успеха.
12.00 Наши дети.
13.00 , **19.00** Ваш доктор.
14.00 , **23.00** Красота и здоровье.
14.30 **23.30** **«ГВАДЕЛУПЕ»**. Сериал
16.00 Твой дом.
20.00 Зеркало жизни.
21.00 Ваш личный психолог.
22.00 Сексуальная революция.
0.05 Игротека.

МИР

5.55 Афиша.
6.00 , **7.00, 8.00, 9.00, 10.00, 11.00, 12.00, 13.00, 14.00, 15.00, 16.00, 17.00, 18.00, 19.00, 20.00, 21.00, 22.00, 23.00, 0.00, 1.00, 2.00** Новости Содружества.
6.05 , **7.05, 8.05, 2.10, 3.35** Содружество live.
6.30 «Простые числа».
7.35 «Удачная покупка».
7.45 «Тик-так».
8.30 , **20.30** «Рандеву со звездой».
9.05 , **2.35** «Пункт назначения – будущее». Док. сериал
10.05 «Спорная территория».
11.05 **«СЕМЬЯ СЕРРАНО»**. Сериал
12.05 **«БЕС В РЕБРО, ИЛИ ВЕЛИКОЛЕПНАЯ ЧЕТВЕРКА»**. Сериал
13.05 , **0.30** **«КИЧКИНА ТАБИБ»**. Х/ф
15.05 **«БЛИЗНЕЦЫ КРАМП»**. Мультсериал
15.30 **«ОБЖ»**. Сериал
16.20 , **0.25** «Студия 60х90».
16.25 «Свадьбы на миллион долларов». Док. сериал
16.55 Афиша прайма.
17.05 «Час суда. Дела семейные».
18.05 **«ЛЮБОВЬ КАК ЛЮБОВЬ»**. Сериал
19.20 «Акценты».
19.30 «Слава за минуту».
21.05 Концерт «Весна романса», ч. 1.
22.20 , **4.00** «Запредельные истории».
23.30 «Кома».

ШКОЛЬНИК

7.55 , **15.55, 23.55** Программа передач.
8.00 , **16.00, 0.00** Москва на все времена. «По главной улице Москвы. Тверская». Фильм 2.
8.30 , **16.30, 0.30** Волшебный мир кукол. «Вьетнамский театр на воде».
9.25 , **17.25, 1.25** Отчего и почему. Как образуются вулканы?
9.35 , **17.35, 1.35** Мультфильмы: **«Телефон»**, **«Краденое солнце»**.
10.00 , **18.00, 2.00** Путешествие по музеям мира. «Музей, из которого не хочется уходить».
10.30 , **18.30, 2.30** **«НОВЫЕ ПОХОЖДЕНИЯ ШВЕЙКА»**. Х/ф
11.40 , **19.40, 3.40** Инновационное образование. «Гимназия №1505».
11.50 , **19.50, 3.50** **«Желтый лист»**. Мультфильм
12.00 , **20.00, 4.00** **«ЗЕЛЕНЫЙ НОС»**. Мультсериал
12.30 , **20.30, 4.30** Экология литературы. Новая антология. «Фредерик Бегбедер».
13.10 , **21.10, 5.10** Лица времени. «У них есть будущее».
13.30 , **21.30, 5.30** В царстве природы. «Индийские носороги в предгорьях Гималаев».
14.00 , **22.00, 6.00** **«ПОДВИГ РАЗВЕДЧИКА»**. Х/ф
15.30 , **23.30, 7.30** «Сабантуй». Док. фильм

ФИЛЬМ ДНЯ

НТВ, 20.35

«БОМЖИХА». (Россия, 2007 г.)

Режиссеры: Юлия Волхонская, Наталия Киракозова, Юрий Осипов.

В ролях: Татьяна Догилева, Юрий Беляев, Арсений Христенко, Полина Борунова, Денис Курочка.

Драма. Оказывается, и в наши дни могут происходить события, напоминающие историю Золушки. Татьяна Николаевна Титова – школьная учительница математики. Лето. Каникулы. А она вынуждена искать подработку – нужно отдавать долг за операцию маме.

Сосед советует взять в аренду мини-пекарню. И первый же день приносит прибыль! Но...

ПЕРВЫЙ КАНАЛ

5.00 **«ЛОХМАТЫЙ ПАПА»**. Х/ф
6.00 Новости.
6.10 **«ЛОХМАТЫЙ ПАПА»**. Х/ф
6.40 **«ВАС ОЖИДАЕТ ГРАЖДАНКА НИКАНОРОВА»**. Комедия (Фильм)
8.20 «Играй, гармонь любимая!»
9.00 «Слово пастыря».
9.10 Здоровье.
10.00 Новости.
10.20 «Смак».
11.00 «Александр Збруев. Мечта одинокой женщины».
12.00 Новости.
12.10 «Жара на полюсе холода».
13.10 «Магия десяти».
14.10 **«ОТ 180 И ВЫШЕ»**. Х/ф (Фильм) (Россия, 2005 г.)
Режиссер: А. Стриженов. В ролях: Е. Стычкин, Д. Корепанова, И. Ургант.
Рост настоящих красоток – это 180 сантиметров и выше. В этом абсолютно уверен низкорослый, но очень амбициозный администратор элитного фитнес-центра.
16.00 Футбол. Чемпионат России. XX тур. «Локомотив» – ЦСКА.
18.00 Вечерние новости.
18.10 «Западня».
19.10 «Можешь? Спой!»
20.00 «Любовь Полищук. Последние 24 часа».
21.00 «Время».
21.20 «Пять звезд. Интервидение».
23.10 **«ГОРДОСТЬ И ПРЕДУБЕЖДЕНИЕ»**. Х/ф (Фильм)
1.20 **«ЗАЗУБРЕННОЕ ЛЕЗВИЕ»**. Триллер (Фильм)
3.20 **«ИДЕАЛЬНЫЙ МУЖЧИНА»**. Х/ф (Сериал)
5.30 «Зверинец».

РОССИЯ Тула

6.10 Студия «Здоровье».
6.45 «Вся Россия».
7.00 «Сельский час».
7.25 «Диалоги о животных».
8.00 «Вести».
8.10 «Местное время. Вести – Тула».
8.20 «Военная программа».
8.45 «Субботник».
9.20 **«ПОТАПОВ, К ДОСКЕ!»** Х/ф
11.00 «Вести».
11.10 «Местное время. Вести – Тула».
11.20 «Формула власти». О. Берже – президент Гватемалы.
11.50 «Очевидное-невероятное».
12.20 **«ОДИНОКИМ ПРЕДОСТАВЛЯЕТСЯ ОБЩЕЖИТИЕ»**. Комедия (Фильм)
14.00 «Вести».
14.20 «Местное время. Вести – Тула».
14.30 **«СМЕРТЬ ПО ЗАВЕЩАНИЮ»**. Х/ф (Фильм)
16.10 «Смеяться разрешается».
18.05 «Субботний вечер».
20.00 «Вести».
20.20 **«МЫМРА»**. Комедия (Россия, 2008 г.) (Фильм)
Режиссер: С. Пикалов. В ролях: В. Вдовиченков, Н. Вдовина, Г. Дронов.
История о 30-летней бизнес-леди, в жизни которой есть только работа. Прозвище «Мымра» соответствует ее образу сильной женщины и старой девы.
22.00 **«АГЕНТ 007. КАЗИНО «РОЯЛЬ»**. Х/ф (США – Великобритания) (Фильм)
0.50 **«ХОТТАБЫЧ»**. Комедия
2.45 **«ОБЕЩАНИЕ»**. Х/ф (США).
5.05 «Комната смеха».

НТВ

5.35 **«БОМЖИХА»**. Х/ф
7.30 «Сказки Баженова».
8.00 «Сегодня».
8.15 Лотерея «Золотой ключ».
8.45 «Окопная жизнь».
9.25 «Смотр».
10.00 «Сегодня».
10.20 «Главная дорога».
10.55 «Кулинарный поединок».
12.00 «Квартирный вопрос».
13.00 «Сегодня».
13.25 «Особо опасен!»
14.05 «Кремлевские дети». «Дети Берии. Серго и Марта».
15.05 «Своя игра».
16.00 «Сегодня».
16.20 «Женский взгляд». Л. Слиска.
17.00 **«КРИМИНАЛЬНОЕ ВИДЕО»**. Сериал (Сериал)
19.00 «Сегодня».
19.35 «Профессия – репортер».
20.05 «Программа «Максимум».
21.05 «Русские сенсации». Док. сериал
21.55 «Ты не поверишь!»
22.35 **«НОВЫЙ СВЕТ»**. Х/ф (США, 2005 г.) (Фильм)
Режиссер: Т. Малик. В ролях: К. Фаррелл, К. Пламмер, К. Бэйл.
Америка, XVII век, поселение Джеймстаун. Исследователь и молодая индейская принцесса полюбили друг друга. Однако быть вместе им не суждено...
1.15 **«РИМ 2»**. Сериал (США).
3.15 **«ВОКРУГ СВЕТА ЗА 80 ДНЕЙ»**. Х/ф (США). (Фильм)

СТС Тула

6.00 «Клыки, шипы и жала». Док. фильм
7.00 **«Приключения Буратино»**. Мультфильм
8.20 **«СМЕШАРИКИ»**. Мультсериал
8.30 **«КАПИТАН ФЛАМИНГО»**. Мультсериал
9.00 «Детские шалости».
11.00 **«ИЗНОУГУД, ИЛИ КАЛИФ НА ЧАС»**. Х/ф (Франция). (Фильм)
13.00 **«УТИНЫЕ ИСТОРИИ»**. Мультсериал
14.00 **«ЧАРОДЕЙКИ»**. Мультсериал
15.00 **«АЛАДДИН»**. Мультсериал
16.00 Городские истории
16.15 Жизнь на грани спорта
16.20 Методы доктора Борменталя
16.30 **«6 КАДРОВ»**. Сериал
17.00 «Самый умный пионер».
19.05 **«ЖИРДЯИ»**. Х/ф (США).
20.58 Скажи!
21.00 **«МНЕ ХВАТИТ МИЛЛИОНА»**. Х/ф (США). (Фильм)
22.45 **«ВАВИЛОН»**. Х/ф (Франция – США – Мексика, 2006 г.) (Фильм)
Режиссер: А.Г. Иньярриту. В ролях: К. Бланшетт, Б. Питт, Г. Гарсиа Берналь.
Во время путешествия супружеской пары по Марокко происходит инцидент, который дает начало целой цепи непредсказуемых событий на трех континентах...
1.45 **«ДУБЛЕР»**. Х/ф (Франция).
3.25 **«ПРЕКРАСНЫЕ СОЗДАНИЯ»**. Х/ф (Фильм)
4.55 Музыка.

КУЛЬТУРА

6.30 Канал «Евроньюс».
10.00 **, 1.50, 2.50** Программа передач.
10.10 «Библейский сюжет».
10.40 **«МАТЬ И МАЧЕХА»**. Х/ф
12.00 **, 1.05** «Запретный город в Пекине». Док. фильм (Германия).
12.20 «Кто в доме хозяин».
12.50 **«УСАТЫЙ НЯНЬ»**. Х/ф
14.00 **«В гостях у лета»**. Мультфильм
14.20 «Поместье сурикатов», 13-я серия. Док. сериал «Только вперед», 14-я серия. «Холодный комфорт». (Великобритания).
15.10 **«ИМЕНЕМ ЗЕМЛИ И СОЛНЦА»**. Спектакль
17.20 «За гранью цивилизации», 3-я серия. Док. сериал «Ментаваи». (Франция).
18.15 «Марго Фонтейн», Док. фильм ч. 3.
19.10 **«ЗОЛОТОЙ ТЕЛЕНОК»**. Х/ф (Фильм)
22.00 «Новости культуры».
22.25 «Русская муза». Док. фильм
23.20 **«ЗЕРКАЛО»**. Х/ф
1.20 «Джем 5». П. Мэтини и его группа.
1.55 «Поместье сурикатов», 13-я серия. Док. сериал «Только вперед», 14-я серия. «Холодный комфорт». (Великобритания).
2.40 **«Фатум»**. Мультфильм

ТНТ Тула

6.00 **«ОХ, УЖ ЭТИ ДЕТКИ!»**, 56-я серия. Мультсериал
6.30 **«ОХ, УЖ ЭТИ ДЕТКИ!»**, 57-я серия. Мультсериал
7.00 **«КЛАРИССА»**, 40-я серия. Сериал (Сериал)
7.30 **«КЛАРИССА»**, 41-я серия. Сериал (Сериал)
8.00 **, 19.50** Музыка на канале
8.30 Тула. Инструкция по применению
8.50 «Наши песни».
9.00 **, 21.00, 1.05, 4.30** «Дом 2».
10.00 «Школа ремонта». «Комната чудес».
11.00 «Опасные игры». Док. фильм
12.00 «Битва экстрасенсов. Наталья Воротникова». Док. фильм
13.00 «Клуб бывших жен».
14.00 «Cosmopolitan».
15.00 **«ЯМАКАСИ. НОВЫЕ САМУРАИ»**. Боевик (Фильм) (Франция).
16.40 **, 17.10 «САША+МАША»**. Сериал (Сериал)
18.00 «Танцы без правил».
19.00 «Привет! Пока!»
19.30 «Крутящий момент». Автомобильная программа
20.00 «Битва экстрасенсов».
22.00 «Комеди Клаб».
23.00 «Наша Russia».
23.30 «Убойная лига».
0.30 «Секс с А. Чеховой».
1.35 **«ПЕРЕПОЛОХ В ОБЩАГЕ 2»**. Комедия (США). (Фильм)
3.35 «Другая жизнь».

ТВ ЦЕНТР

5.40 **«ЗДРАВСТВУЙ И ПРОЩАЙ»**. Х/ф (Фильм)
7.30 «Марш-бросок».
8.00 «АБВГДейка».
8.30 «Православная энциклопедия».
9.00 «Зита и сын. Лесные тигры». Док. фильм (Великобритания).
9.45 Мультфильмы: **«Дюймовочка»**, **«Вовка в Тридевятом царстве»**.
10.35 «Сто вопросов взрослому». В. Толстой.
11.30 **, 14.30, 17.30, 21.00, 23.55** «События».
11.45 **«ДЕТИ ДОН-КИХОТА»**. Х/ф
13.20 Концерт «Детский сад».
14.50 «Дети индиго. Новое испытание для взрослых». Док. фильм
15.45 **«БУДНИ УГОЛОВНОГО РОЗЫСКА»**. Детектив (Фильм)
17.45 «Петровка, 38».
18.00 «Жажда жизни». Док. фильм
19.00 **«ЧИСТО АНГЛИЙСКОЕ УБИЙСТВО»**. Сериал (Великобритания). (Сериал)
21.20 **«БОЙ С ТЕНЬЮ»**. Боевик
0.10 **«ПСЫ НА МИЛЛИОН»**. Боевик (США – Канада – Китай). (Фильм)
2.05 «Дом, который построил ЖЭК».
2.35 **«ЖЕНИХ ИЗ МАЙАМИ»**. Х/ф (Фильм)
4.10 **«ИНСПЕКТОР МОРС»**. Сериал (Великобритания). (Сериал)

БИБИГОН

4.30 **, 16.00, 21.50 «БИЗНЕС-ДЕТКИ»**. Х/ф (США). (Фильм)
6.00 **, 14.20 «Утро попугая Кеши»**. Мультфильм
6.10 «Космический корабль «Земля».
6.20 **, 14.40** «Забавная наука».
6.35 **«СПРОСИ У АЛЬБЕРТА»**. Мультсериал (Германия).
6.45 **, 14.25** «Няня Аня».
7.00 **, 14.55** «Почемучка».
7.15 **, 20.40 «ОГГИ И ТАРАКАНЫ»**. Мультсериал (Франция).
7.35 **, 17.30** «Есть такая профессия».
8.00 **, 18.00** «Кулинарная академия».
8.30 **, 15.10, 21.05 «ДОМИК С СОБАЧКОЙ»**. Сериал (Германия). (Сериал)
9.20 **, 18.30 «ПОТАПОВ, К ДОСКЕ!»** Х/ф (Фильм)
11.00 **, 23.25 «Гадкий утенок и я»**. Мультфильм (Франция – Дания).
12.20 **«Ну, погоди!»** Мультфильм
12.50 **«УСАТЫЙ НЯНЬ»**. Х/ф
14.00 **«В гостях у лета»**. Мультфильм
20.10 **«КАСПЕР И ЕГО ДРУЗЬЯ»**. Мультсериал (США).
20.30 «Спокойной ночи, малыши!»

РЕН ТВ Тула

6.00 **«АГЕНТСТВО 2»**. Сериал
6.30 «Дагестан: Кавказский Вавилон». Док. фильм
7.25 «Проверено на себе».
8.20 «Дальние родственники».
8.50 «Дело техники».
9.05 «Я – путешественник».
9.30 «Очевидец» представляет: самое смешное».
10.30 **«ЛЕГИОНЕР»**. Боевик (США). (Фильм)
12.30 «24».
13.00 «Военная тайна».
14.00 «В час пик. Подробности».
17.30 «В час пик».
18.30 «Экстремальный протокол»
18.50 «Музыка на канале»
19.00 «Секретные истории»: «Пирамиды. Наследие Атлантиды».
19.55 **«ТАКСИ»**. Боевик (Франция). (Фильм)
21.40 **«13 РАЙОН»**. Боевик (Франция). (Фильм)
23.20 «Новый год наоборот. «Мурзилки International».
1.10 **«ДЕНЬ СЕКСУАЛЬНОЙ ЗАВИСИМОСТИ»**. Х/ф (Франция – США). (Фильм)
2.55 **«ГРИФФИНЫ»**. Мультсериал
5.10 Ночной музыкальный канал.

ТВ-3

6.00 **«УПС!»**, 52-я серия.
7.00 Мультфильм.
7.30 **«КОТ ПО ИМЕНИ ИК»**, 55-я серия. Мультсериал (США).
8.00 **«ВУНШПУНШ»**, 21-я и 22-я серии. Мультсериал
9.00 **«ТОММИ-ОБОРОТЕНЬ»**, 27-я и 28-я серии. Сериал (Сериал)
10.00 **«ЛИЛО И СТИЧ»**. Мультсериал (США). (Сериал)
11.30 **«ПОХОЖДЕНИЯ ИМПЕРАТОРА»**. Мультсериал (США).
13.00 «Городские легенды. Москва. Площадь трех вокзалов». Док. фильм
14.00 **«В ПОИСКАХ ИСТИНЫ»**, 7-я и 8-я серии. Сериал (США). (Сериал)
16.00 **«СВЕТЛЯЧОК: ЗВЕЗДНАЯ ОДИССЕЯ»**, 7-я и 8-я серии. Сериал (США). (Сериал)
18.00 «Затерянные города древних. Исчезнувшая столица Фараона». Док. фильм
19.00 **, 2.15** «Тайные знаки. Анна Иоановна. Заговоренная на одиночество». Док. фильм
20.00 «Тайные знаки. Камея. Украшение-вампир». Док. фильм
21.00 **«РЫБКА ПО ИМЕНИ ВАНДА»**. Х/ф (США). (Фильм)
23.00 **«ПРЕДЕЛ»**, 12-я серия. Сериал (США). (Сериал)
0.00 Другое кино.
0.15 **«ПЛОТЬ ДЛЯ ФРАНКЕНШТЕЙНА»**. Х/ф (США). (Сериал)
3.15 **«ЗАМОРОЖЕННЫЙ УЖАС»**. Х/ф (США). (Фильм)

ДОМАШНИЙ

6.30 Веселое новогоднее путешествие.
7.00 **, 20.30** Домашние сказки.
7.30 **«Ограбление по-...»** Мультфильм
8.00 **«КАЖДЫЙ ВЕЧЕР ПОСЛЕ РАБОТЫ»**. Драма (Фильм)
9.30 «В мире животных».
10.30 Декоративные страсти.
11.30 Друзья моего хозяина.
12.00 **«ЕСЛИ ТЫ НЕ СО МНОЙ»**. Мелодрама (Индия). (Фильм)
14.45 Улицы мира.
15.00 Охотники за рецептами.
15.30 «Мать и дочь». Полина Гагарина и ее мама.
16.40 **, 2.30 «ГОЛЛИВУДСКИЕ ЖЕНЫ»**, 1-я серия. Мелодрама (США). (Фильм)
18.30 **«ДВА ЛИЦА СТРАСТИ»**. Сериал (Сериал)
19.30 **, 4.05 «ПУАРО АГАТЫ КРИСТИ»**. Сериал. **«Приключение итальянского аристократа»**. (Великобритания). (Сериал)
21.00 **«ОНА НАПИСАЛА УБИЙСТВО»**. Сериал. **«Смертельная история»**. (США). (Сериал)
23.00 **«МОЯ ЖЕНА МЕНЯ ПРИВОРОЖИЛА»**. Сериал (Сериал)
23.30 **«ЧАСТНАЯ ЖИЗНЬ»**. Драма (Фильм)
1.30 Раздетая и красивая.
4.55 Музыка.

ДОМ КИНО

4.00 **, 12.00 «ЗА ВСЕ ТЕБЯ БЛАГОДАРЮ 2»**, 12-я серия. Сериал (Сериал)
4.50 **«СТАРШИЙ СЫН»**. Трагикомедия (Фильм)
7.00 Кинороман **«ВАСИЛИЙ И ВАСИЛИСА»**. (Фильм)
8.30 **«ПРЕДВАРИТЕЛЬНОЕ РАССЛЕДОВАНИЕ»**. Детектив (Фильм)
10.00 **«ОГНЕННЫЕ ДОРОГИ»**, 16-я серия. Сериал (Сериал)
12.50 **«ЖДИ МЕНЯ»**. Х/ф
14.15 **«ИСКРЕННЕ ВАШ»**. Комедия (Фильм)
15.40 **«СЛОВО ДЛЯ ЗАЩИТЫ»**. Драма (Фильм)
17.15 **«ДЕВУШКА С ГИТАРОЙ»**. Х/ф (Фильм)
18.40 **, 2.40 «ОГНЕННЫЕ ДОРОГИ»**. Сериал (Сериал)
20.00 **«ЗА ВСЕ ТЕБЯ БЛАГОДАРЮ 2»**, 13-я серия. Сериал (Сериал)
20.50 **«АЭЛИТА, НЕ ПРИСТАВАЙ К МУЖЧИНАМ»**. Х/ф (Фильм)
22.10 «Киношники».
22.25 **«ПО СЛЕДУ ВЛАСТЕЛИНА»**. Х/ф (Фильм)
23.50 **«СЕРАФИМ ПОЛУБЕС И ДРУГИЕ ЖИТЕЛИ ЗЕМЛИ»**. Мелодрама (Фильм)
1.15 **«КОТ В МЕШКЕ»**. Комедия (Фильм)

LIFE

6.05 **«НЕЗНАЙКА С НАШЕГО ДВОРА»**. Х/ф
7.15 «Хочу все знать».
7.25 «На всех широтах».
7.35 **, 9.30, 11.35, 13.35, 15.35, 17.40, 19.35, 21.35, 23.35** TV-shop.
8.00 «Заграница».
8.30 «Жизнь».
8.55 **, 10.55, 20.45, 23.00** Мультфильм
9.05 «Величайшие реки».
10.00 «Маленький человек». Док. фильм
11.05 «Десятый вал».
11.30 **, 19.30, 21.30, 23.30** Музыка.
12.00 «Фабрика чудес». Док. фильм
12.30 **, 14.05 «КАПИТАН СОВРИ-ГОЛОВА»**. Х/ф
15.10 «Изюминка».
16.00 «Наш хлеб».
16.25 **, 18.10 «НЕ ПОКИДАЙ»**. Х/ф
19.20 «Выпьем чаю».
19.25 «Внезапная слава».
20.00 **«ПРАВОЕ ДЕЛО»**. Сериал
21.05 «Роскошные отели мира».
21.15 «Отчего и почему».
22.05 «Экспедиция вокруг света: три в одном».
23.05 «Страсти по насекомым».

NATIONAL GEOGRAPHIC

6.00 С точки зрения науки. Дело о планете Земля: Разъяренные небеса.
7.00 Суперсооружения: Квин Мэри II.
8.00 Гигантские панды: затерянные горы Циньлин.
9.00 Почему собаки улыбаются и шимпанзе плачут?
11.00 Стая Замбези.
12.00 Драконы Намиба.
13.00 Суперсооружения: Островное чудо света.
14.00 Суперсооружения: Пальмовые острова в Дубае.
15.00 Умные крысы.
16.00 Способности обезьян.
17.00 Король Артур.
18.00 Секреты Библии: Рыцари-тамплиеры: воины Бога.
19.00 Загадки Библии: В поисках заветного Ковчега.
20.00 Загадки Библии: Пропавшие библейские города.
21.00 Жажда приключений: Скалолазание в Йосемитах.
22.00 Марафон «Реальность или фантастика?» Реальность или фантастика?
23.00 Марафон «Реальность или фантастика?» Чупакабра.
0.00 Марафон «Реальность или фантастика?» Лунатики. убийцы.
1.00 Марафон «Реальность или фантастика?» Стигматы.
2.00 Марафон «Реальность или фантастика?» Привидения.
3.00 Марафон «Реальность или фантастика?» Жизнь на Марсе.

EXPLORER

7.00 **, 13.00** «Глянцевые грезы». Док. фильм (Япония).
8.00 **, 14.00, 20.10** «Иян Райт пересекает Америку». Док. сериал (Великобритания).
9.00 **, 15.00** «Авантюра гаечного ключа». Док. сериал (США).
10.00 **, 16.00** «Автогонщики класса GT». Док. фильм (США).
11.00 **, 17.00** «Пытка: Грязный бизнес». Док. фильм (Великобритания).
12.00 **, 18.00** «Тюрьма в Колумбии». Док. фильм (Франция).
19.00 «Наука – о лете и зиме». Док. сериал (США).
21.00 **, 21.30** «Стань водителем «Гран-При». Док. сериал (Великобритания).
22.00 «Футбольные фанаты». Док. сериал (Великобритания).
22.30 «Рыбачим». Док. сериал (Австралия).
23.00 «Судебные медики Лос-Анжелеса». Док. сериал (США).
23.30 «Супер Максимум». Док. сериал (Австралия).
0.00 «Правда об убийстве». Док. сериал (Великобритания).

DISCOVERY

6.00 **, 12.50, 2.50** Мегастройки: Гигантская волна.
6.55 **, 13.45** Дерзкие проекты: Нам не страшен ураган.
7.50 **, 14.40** Как это работает.
8.45 **, 15.35, 3.45** Мощные машины: Локомотивы.
9.10 **, 17.00** Оружие будущего: Лучшее оружие.
10.05 **, 18.00** Помешанные на трюках: На велосипеде по рельсам.
10.35 **, 18.30** Помешанные на трюках: Прыжок через фонтан.
11.00 Автомастерские: Лондон, 12-я серия.
11.55 Пятая передача, 4-я серия.
12.25 Пятая передача, 5-я серия.
16.00 **, 1.55** Из грязи да в князи: США: Скачки пони.
19.00 Американские колымаги: Деревянный фургон 40-х годов, ч. 2.
20.00 **, 4.10** Дорожные монстры: Грузовик для Habitat.
21.00 **, 5.05** Американский чоппер: Мотоцикл Мичигана, меня зовут Эрл, ч. 1.
22.00 Машина будущего: Корпус.
23.00 Выжить любой ценой: Намибия.
0.00 Труднейшие работы мира: Надзиратель.
1.00 Сквозь огонь и воду, 3-я серия.
1.25 Сквозь огонь и воду, 4-я серия.

ANIMAL PLANET

8.00 **, 13.00** Охотник за крокодилами: Стив и дракон.
9.00 Разрушители стереотипов, 3-я серия.
9.30 Разрушители стереотипов, 4-я серия.
10.00 **, 14.00** Остров орангутангов: С днем рождения!
10.30 **, 14.30** Ветеринарная скорая помощь, 1-я серия.
11.00 Самые забавные животные планеты, 8-я серия.
12.00 СОС дикой природы.
15.00 Добыча хищника: Скорость.
15.30 Добыча хищника: Шестое чувство.
16.00 Добыча хищника: Огромные размеры.
16.30 Добыча хищника: Армии.
17.00 Добыча хищника: Сильны числом.
17.30 Добыча хищника: Химическое оружие.
18.00 Добыча хищника: Тайное оружие.
18.30 Добыча хищника: Броня.
19.00 Добыча хищника: Тактика.
19.30 Добыча хищника: Фокусники.
20.00 **, 2.00** Самые забавные животные планеты, 13-я серия.
20.30 **, 2.30** Самые забавные животные планеты, 1-я серия.
21.00 **, 3.00** Человек-акула.
23.00 **, 5.00** Необычные животные Ника Бейкера: Настоящий гремлин.
0.00 **, 6.00** Секс и акулы.
1.00 **, 7.00** Территория животных: Теплый дом.

TRAVEL CHANNEL

8.00 **, 0.00** Всемирный путешественник. Лучшие поездки.
9.00 ЮАР первым классом.
9.30 ЮАР первым классом.
10.00 **, 10.30** ЮАР первым классом.
11.00 Не забудьте свой паспорт.
12.00 Путешествия по местам виноделия – Австралия.
12.30 Вкус Испании. Горы.
13.00 Рабочий отпуск. Камбоджа.
14.00 Лучшие в мире поездки на мотоцикле.
15.00 Лучшие пляжи, ч. 2.
16.00 **, 22.00, 6.00** Планета еды.
17.00 Всемирный путешественник.
18.00 Далекие берега. От Мальты до Помпеи (Италия).
18.30 Далекие берега.
19.00 Большая рыба.
19.30 Такси за $100. Гавайи.
20.00 **, 4.00** Рабочий отпуск.
21.00 **, 5.00** Пропуск в мир приключений.
21.30 **, 5.30** Первозданный мир.
23.00 **, 7.00** Всемирный путешественник.
1.00 Землепроходцы. Дарвин (Австралия) и Остров Шимпанзе (Африка).
1.30 Бывалый путешественник. «Четыре угла»: Рай для путника и автомобилиста.
2.00 Бушующая планета. Грозы на Среднем Западе США.
2.30 Путеводители по миру.
3.00 Не забудьте свой паспорт.

РОССИЯ-СПОРТ

4.50 Футбол. Лига чемпионов. 3-й квалификационный раунд. «Динамо» (Хорватия) – «Шахтер» (Украина).
7.00 , **9.00, 13.00, 16.45, 22.00, 0.30** «Вести-спорт».
7.10 Автоспорт. Мировая серия. Хунгароринг.
9.10 , **22.15** «Вести-спорт. Местное время».
9.15 «Точка отрыва».
9.45 «Будь здоров!»
10.25 Футбол. Первенство России. Первый дивизион. «Кубань» (Краснодар) – «Урал» (Свердловская область).
12.25 «Скоростной участок».
13.10 Футбол. Суперкубок УЕФА. «Зенит» (Россия) – «Манчестер Юнайтед» (Великобритания).
15.35 Профессиональный бокс. Мэнни Пакьяо (Филиппины) – Давид Диас (США).
17.00 Регби. «Кубок трех наций». ЮАР – Австралия. Прямая трансляция.
18.50 , **2.40** Автоспорт. Мировая серия. Нюрбургринг.
19.55 Футбол. Чемпионат Италии. «Удинезе» – «Палермо». Прямая трансляция.
22.25 Футбол. Чемпионат Италии. «Сампдория» – «Интер». Прямая трансляция.
0.40 Регби. «Кубок трех наций». ЮАР – Австралия.
3.40 Аквабайк. Чемпионат России.

ПЯТЫЙ КАНАЛ

6.00 «Киномания». Док. сериал (Австралия).
6.30 «Абсолютно дикие». Док. сериал (США).
7.00 **«ПАПАЙ-МОРЯК»**. Мульт-сериал (США).
7.25 **«РАССКАЗЫ ИЗ ДЕТСТВА»**. Мультсериал (Франция).
8.00 **«Незнайка в Солнечном городе»**. Мультфильм (СССР).
8.15 **«ФАНТОМАСКА»**. Сериал (Франция).
8.45 **«МОЕ ВИРТУАЛЬНОЕ ПРИВИДЕНИЕ»**. Комедия (США – Канада).
10.25 **«СТАРШЕКЛАССНИКИ 2»**. Сериал (Россия).
11.30 Ток-шоу «Энергичные люди».
12.20 **«ТРОЙНОЙ ПРЫЖОК ПАНТЕРЫ»**. Драма (СССР).
14.05 «Особенности национального кинематографа». Док. фильм
15.05 **«БАГДАДСКИЙ ЧАРОДЕЙ»**. Комедия (США).
17.00 Ток-шоу «Встречи на Моховой». Дм. Астрахан.
17.55 «Культурный слой».
18.30 «Сейчас».
18.50 «Алые паруса». Праздник выпускников петрбургских школ.
22.45 **«ЖАЖДА СМЕРТИ 5»**. Триллер (США).
0.40 **«МЕСТО В СЕРДЦЕ»**. Драма (США).
2.55 **«НЕСНОСНЫЕ МЕДВЕДИ»**. Комедия (США).

ЗВЕЗДА

6.00 **«СЛАДКАЯ ЖЕНЩИНА»**. Х/ф
7.50 **«УТРО БЕЗ ОТМЕТОК»**. Х/ф
9.00 , **21.00** Мультфильм.
9.15 «Великолепная пятерка».
10.10 **«КЛЮЧ БЕЗ ПРАВА ПЕРЕДАЧИ»**. Х/ф
12.00 «Рождение Земли» из цикла «Голая наука». Док. фильм
13.00 , **18.00** Новости.
13.15 «Вход воспрещен».
13.45 , **4.10** **«НА УГЛУ, У ПАТРИАРШИХ»**, 1-я и 2-я серии. Х/ф
15.55 «Поединок. Дело «Архангелов». Док. фильм 1998 год».
16.25 **«ТРЕНЕР»**. Х/ф
18.15 «Морские охотники. В поисках затонувших кораблей». Док. сериал
19.15 «Дороже золота».
19.30 **«БАЛЛАДА О ДОБЛЕСТНОМ РЫЦАРЕ АЙВЕНГО»**. Х/ф
21.20 **«ИДУ НА ГРОЗУ»**. Х/ф
0.05 **«НАВАРРО»**. Сериал (Франция).
1.50 **«СОН В РУКУ, ИЛИ ЧЕМОДАН»**. Х/ф
3.10 «Виктор Раков о Вячеславе Тихонове» из цикла «Кумиры о кумирах». Док. сериал

JETIX

8.00 , **8.25, 14.50, 15.15, 2.00, 2.20** **«ДЕТКИ ИЗ КЛАССА 402»**.
8.50 , **2.45** **«ШКОЛА СУРИКЕНОВ»**.
9.15 , **3.05** **«TEAM GALAXY»**.
9.35 , **14.00, 14.25, 21.00, 7.15, 7.35** **«ТОТАЛИ СПАЙС»**.
10.00 **«КАПИТАН ФЛАМИНГО»**.
10.15 , **15.40, 19.00** **«ЛЕНТЯЕВО»**.
10.40 , **3.50** **«ИГГИ АРБАКЛ»**.
10.50 , **16.05, 21.20** **«МОНСТЕР БАСТЕР КЛАБ»**.
11.15 , **16.30, 21.45** **«ГАЛАКТИЧЕСКИЙ ФУТБОЛ S2»**.
11.40 , **12.05, 23.20, 5.00, 5.20** **«H2O – ПРОСТО ДОБАВЬ ВОДЫ»**.
12.30 , **12.55, 19.30, 19.55, 5.45, 6.05** **«ЧАРОДЕЙКИ»**.
13.20 , **20.15** **«ТУТЕНШТЕЙН»**.
13.40 , **20.40, 6.50** **«СЕМЕЙКА ТОФУ»**.
16.55 **Летняя революция.**
22.15 , **22.40, 23.00, 1.20, 1.40** **«НАРУТО»**.
23.40 **«ПОДСТРИГИ ЛУЖАЙКУ»**. Х/ф
3.30 **«ХВОСТАТЫЕ ВОЯКИ»**.
4.15 , **4.35** **«МИСТИЧЕСКАЯ ВЛАСТЬ БОЕВЫХ РЕЙНДЖЕРОВ»**.
6.30 **«PUCCA»**.

ДЕТСКИЙ МИР

6.00 , **10.00, 14.00** Мультфильмы: **«Дудочка и кувшинчик»**, **«Лягушонок ищет папу»**.
6.20 , **10.20, 14.20** **«Подводные береты»**. Мультфильм
7.30 , **11.30, 15.30** **«СВЕТЛЯЧОК»** Мультсериал №5.
7.40 , **11.40, 15.40** **«Чудесный колодец»**. Мультфильм
8.00 , **12.00** **«ОЧЕНЬ СТРАШНАЯ ИСТОРИЯ»**. Х/ф
9.10 , **13.10** **«Пес в сапогах»**. Мультфильм
9.30 , **13.30** Мультфильмы: **«Комино»**, **«Птичка Тари»**, **«Рисунок на песке»**.
16.00 **«Про мамонтенка»**. Мультфильм
16.10 **«СТАРИК ХОТТАБЫЧ»**. Фильм-сказка
17.30 **«СВЕТЛЯЧОК»** Мультсериал №6.
17.40 **«Сказка сказывается»**. Мультфильм
18.00 **«МОЙ ПЕРВЫЙ ДРУГ»**. Киноповесть
19.00 **«В лесной чаще»**. Мультфильм
19.20 Мультфильмы: **«Петух и боярин»**, **«Золотые колосья»**.

МИР

5.55 Афиша.
6.00 **«КАК СТАТЬ ЗВЕЗДОЙ?»**. Х/ф
8.15 «Эти чудесные животные». Док. сериал
9.15 «Слава за минуту».
10.15 «Вгостях у минутки».
10.30 **«ЛЭССИ И РЕЙНДЖЕР КОРРИ»**. Сериал
11.00 «Мечтай, действуй, будь!»
11.30 «Большая стройка».
12.00 «Хит-экспресс».
12.45 **«КАК СТАТЬ ЗВЕЗДОЙ?»** Х/ф
13.00 , **16.00, 19.00, 22.00** Новости Содружества.
13.10 **«КАК СТАТЬ ЗВЕЗДОЙ?»** Х/ф
15.30 **«ЛЭССИ И РЕЙНДЖЕР КОРРИ»**. Сериал
16.20 «Рандеву со звездой».
16.55 Афиша прайма.
17.00 **«ДРУЖНАЯ СЕМЕЙКА»**. Сериал
18.00 , **4.00** «В нашу гавань заходили корабли...»
19.20 **«ЧЕТВЕРТАК»**. Х/ф
21.30 «День посла».
22.20 **«БАЛ МОНСТРОВ»**. Х/ф
0.30 **«ДО ПОСЛЕДНЕЙ МИНУТЫ»**. Сериал
1.30 **«ЦВЕТОК И КАМЕНЬ»**. Х/ф
4.00 «В нашу гавань заходили корабли...»

7-ТВ

5.00 Super-утро.
9.00 – **4.00** 7 новостей. Каждый час
9.05 , **22.05** Классика: NHL.
10.05 KOTV: классика бокса.
11.05 Мир подводной охоты.
11.20 Академия нахлыста.
11.35 Предельная глубина.
12.05 Основной инстинкт.
12.20 Пропуск в паддок MotoGP.
13.05 BTCC, эт. 8. (Нокхил).
13.45 Евросерия F-3, эт. 7. (Брэндс-Хэтч). 1 гонка.
14.35 Off-Road Dri-e.
15.05 Овердрайв.
15.25 DTM, эт. 8. (Брэндс-Хэтч). Квалификация.
16.20 ЧМ по спидвею. Гран-При Швеции.
17.05 Вокруг света на «Палладе».
17.20 Женщины в спорте.
18.05 , **4.15** Outrageous and Courageous.
18.20 «Athletix».
19.05 Свободный полет.
19.20 Sports Watch.
20.05 Спорт собак.
20.20 Golf Today.
21.05 Wrestling: опасная зона.
21.35 История NHL.
23.05 Poker Superstars.
0.05 World Pool Masters 2008.
1.05 «Ночной выигрыш».
2.05 , **3.05** Спортмания.
4.05 Только не это!
4.30 Спортивная неделя Подмосковья.

ДТВ

6.00 «Удачное утро».
6.50 Музыка.
7.00 , **7.25** «Звериные шуточки».
8.00 «Тысяча мелочей».
8.30 , **8.40, 8.55, 9.10, 9.30, 9.45, 9.55, 10.10** Мультфильм.
10.25 , **10.55** «Каламбур».
11.30 **«ХОЛОДНАЯ КРОВЬ»**. Х/ф
13.30 , **22.55** **«МЕРТВАЯ ЗОНА СТИВЕНА КИНГА»**. Сериал
14.30 , **22.00** **«CSI: МЕСТО ПРЕСТУПЛЕНИЯ НЬЮЙОРК»**. Сериал
15.30 **«ФЕЙЕРВЕРК»**. Х/ф
17.30 **«ШПИОНЫ И ПРЕДАТЕЛИ»**. Сериал
18.25 «Приговоренные пожизненно». Док. фильм
19.00 , **0.30** «Территория призраков».
20.00 «В засаде».
20.30 **«ХОЧУ ВАШЕГО МУЖА»**. Х/ф
0.00 «Голые и смешные».
1.25 **«МОРСКАЯ ПОЛИЦИЯ: СПЕЦОТДЕЛ»**. Детектив
2.25 **«ЛАС-ВЕГАС»**. Сериал
3.25 «Звонок удачи».

TV-1000

4.00 , **22.30** **«РЭЙ»**. Драма (США).
6.30 **«ПРИЗРАК ОПЕРЫ»**. Мюзикл
9.00 **«СВАДЬБА НА РОЖДЕСТВО»**. Комедия (США).
10.30 **«ЧЕРЧИЛЛЬ ИДЕТ НА ВОЙНУ!»** Комедия (Великобритания).
12.00 **«ВОЛШЕБНИК»**. Мюзикл (США).
14.30 **«МЫШИНАЯ ВОЗНЯ»**. Комедия (США).
16.00 **«КОЛЬЦО ДРАКОНА»**. Х/ф (Германия – Великобритания).
18.00 **«НЕВЕСТА И ПРЕДРАССУДКИ»**. Комедия (Великобритания – США, 2004 г.)
Режиссер: Г. Чадха. В ролях: А. Рай, М. Хендерсон, Д. Гиллис.
Он – самый богатый жених Америки. Она - самая красивая девушка Востока. Его мать подыскивает ему пару из достойной семьи. Ее мать хочет, чтобы дочь вышла за состоятельного соотечественника.
20.00 **«ПО МОТИВАМ ДЖИВСА»**. Комедия (Канада).
1.00 **«ПЕСНЬ ФАКЕЛА»**. Мелодрама (США).
2.35 **«13-Й РАЙОН»**. Фантастика (Франция).

HALLMARK

0.45 **«ОДНА В НЕОНОВЫХ ДЖУНГЛЯХ»**. Боевик (США).
2.30 **«РАЗДАВЛЕННЫЕ СКОРБЬЮ»**. Х/ф (США).
4.15 **«ИВАНА ТРАМП: ТОЛЬКО РАДИ ЛЮБВИ»**. Х/ф (США).
6.00 **«ИСПРАВЛЕНИЕ НЕИСПРАВИМОГО»**. Х/ф
8.00 , **13.15** **«СКОТНЫЙ ДВОР»**. Х/ф (США).
9.45 **«ПРОКЛЯТИЕ ТУТАНХАМОНА»**, Х/ф ч. 1.
11.30 , **16.45** **«ПРОЗРЕНИЕ»**. Х/ф (США).
15.00 **«СОЗДАТЕЛИ МОНСТРОВ»**. Х/ф (США, 2003 г.)
Режиссер: Д.С. Касс. В ролях: Э. Болдуин, Л. Блэр, Т. МакКаллум.
Когда 13-летний Том убирал чердак соседа, он нашел старую кассету фильмов ужасов 1951 года. В ночь на Хеллоуин, произошло короткое замыкание, которое выбило свет...
18.30 **«ЖЕНЩИНА МУШКЕТЕР»**, Х/ф ч. 1.
20.15 **«ВОЛОНТЕРЫ»**. Х/ф (Великобритания).
22.00 **«ГРЕХИ ПРОШЛОГО»**. Х/ф (Канада).
23.45 **«НЕВЕДОМОЕ И ПРЕКРАСНОЕ»**. Х/ф (Канада).

XXI ВЕК

10.00 , **18.00, 2.00** **«ПОСЛЕДНЯЯ ВОЛНА»**. Триллер (Австралия).
11.45 , **19.45, 3.45** **«ДАВАЙТЕ ПОТАНЦУЕМ»**. Мелодрама (США).
13.30 , **21.30, 5.30** **«ВОЛШЕБНАЯ СТРАНА»**. Драма
15.15 , **23.15, 7.15** **«БЛЮСТИТЕЛИ ПОРОКА: РАСПЛАТА ДЛИННОЮ В ВЕЧНОСТЬ»**. Триллер
16.30 , **0.30, 8.30** **«РАЗБОРКА В БРОНКСЕ»**. Триллер (США).

ТДК

7.00 , **14.00** Дом живых историй.
7.30 , **10.50, 11.50, 12.50, 13.50, 16.50, 17.50, 18.50, 19.50, 23.55** Музыка.
8.05 , **15.00** Все лучшее, для Вас.
8.35 , **11.00, 18.00** Красотка.
9.00 С добрым утром, любимая!
10.00 , **17.00** Истории успеха.
12.00 Наши дети.
13.00 , **19.00** Ваш доктор.
14.30 **23.30** **«ГВАДЕЛУПЕ»**. Сериал
16.00 Твой дом.
20.00 Зеркало жизни.
21.00 Ваш личный психолог.
22.00 Сексуальная революция.
23.00 Красота и здоровье.
0.05 Игротека.

ШКОЛЬНИК

7.55 , **15.55, 23.55** Программа передач.
8.00 , **16.00, 0.00** Москвоведение. «По Москве православной».
8.30 , **16.30, 0.30** Детская страничка. «Утренняя разминка-зарядка (Мышка)». Мультфильмы: **«Теремок»**, **«Клуб Суперкниги»**, Веселая семейка (Гвоздь).
9.15 , **17.15, 1.15** Мир технических изобретений. «Арлекинаум – музей юмора».
9.30 , **17.30, 1.30** Моя война. «Б.А. Рунов – сапер».
10.00 , **18.00, 2.00** Наша кухня «Салат с баклажанами».
10.15 , **18.15, 2.15** Мультфильмы: **«Лиса – строитель»**, **«Добро пожаловать, бродяжка»**.
10.30 , **18.30, 2.30** **«МАТРОС ЧИЖИК»**. Х/ф
11.50 , **19.50, 3.50** **«Слон и Моська»**. Мультфильм
12.00 , **20.00, 4.00** Русская литература. Комментарии к тексту. «Владимир Маяковский».
12.30 , **20.30, 4.40** Маркиза.
13.30 , **21.30, 5.30** Экология литературы. Новая антология. «Фредерик Бегбедер».
14.10 , **22.10, 6.10** **«Влюбленное облако»**. Мультфильм
14.30 , **22.30, 6.30** **«ТРИ ТОВАРИЩА»**. Х/ф
15.50 , **23.50, 7.50** **«Незваный гость»**. Мультфильм

EUROSPORT

5.00 Теннис. Турнир Большого Шлема. Открытый чемпионат США. Нью-Йорк. День 5.
10.45 Ралли. ЧМ. Новая Зеландия.
11.15 Футбол. Суперкубок УЕФА. Манчестер Юнайтед (Великобритания) – Зенит (Россия).
13.00 Пляжный волейбол. Мировой тур. Женщины. Полуфинал.
14.00 Футбол. Евроголы. Новости.
14.15 Автоспорт. Международная формула мастерс. Германия.
15.00 Мотогонки. Гран-При. Сан-Марино. Класс 125 к.см.
15.45 Мотогонки. Гран-При. Сан-Марино. «Королевский» класс.
17.00 Мотогонки. Гран-При. Сан-Марино. Класс 250 к.см.
18.00 Велоспорт. Тур Испании.
19.30 , **3.00** Теннис. Турнир Большого Шлема. Открытый чемпионат США. Нью-Йорк.

EURONEWS

8.00 – **3.30** Новости в уикэнд. Каждые 30 минут.
8.17 , **8.47, 9.17, 10.17, 11.17, 12.17, 13.47, 15.47, 16.17, 18.47, 23.47, 12.47, 3.47** Ле маг.
9.47 , **14.47, 17.47, 19.47, 12.17, 1.17** Синема.
10.47 , **16.47, 20.17, 1.47** Европейский обзор.
11.47 , **17.17, 20.47, 21.17, 22.17, 2.17, 3.17** Европейцы.
12.47 , **15.17, 19.17, 21.47, 2.47** Обзор экономики.
13.17 , **22.47** Парламент.

РБК

6.00 – **5.30** Новости. Каждые 30 минут.
6.05 , **20.35** C-news: технологии будущего.
6.40 , **16.05, 19.50, 20.05, 23.45, 0.50** Отдых и туризм.
6.50 , **10.50, 13.20, 23.50** Азбука инвестора.
7.05 , **22.35** Рекламная пауза.
7.35 Сфера интересов.
8.05 , **22.05** Autonews. Эксперт.
8.35 , **3.05** Диалог.
9.05 Рынки. Глобальный взгляд.
9.35 Салон.
9.50 , **14.10** Звездная пыль.
10.05 Наши деньги.
10.35 Зарубежный бизнес.
11.05 , **2.35** Киносфера.
11.35 Недвижимость.
12.20 В фокусе.
13.05 Рынки. Итоги недели.
13.35 Капитал. Банкострахование.
14.20 В фокусе.
15.05 Наши деньги.
15.35 Капитал.
16.35 Сфера интересов.
17.10 , **23.35, 4.05** Бизнес-стиль.
17.20 , **4.20** В фокусе.
18.05 Диалог.
18.35 , **5.05** Компании.
19.05 , **0.05** Зарубежный бизнес.
21.05 , **1.05** Мир за неделю.
23.05 Сфера интересов.
2.05 Сфера интересов.
3.35 Капитал. Событие недели.
5.35 Сфера интересов.

МТВ

6.00 MTV-Fresh.
9.40 MTV.ru.
10.40 «Уроки выживания П. Хилтон».
11.05 Звезда в кубе.
11.35 Безобразно роскошные свадьбы.
12.00 , **17.25** По домам.
12.25 Виртуалити.
12.55 Тачку на прокачку.
13.20 «Страшно интересно»: 10 самых подлых предателей виртуального мира.
13.50 «Звезды на ладони»: Голые и смешные.
14.20 Мой клон.
14.45 Почему я не ты?
15.10 Я хочу идеальное тело.
16.05 «Невозможное возможно». Ролевая игра.
17.00 Тайные соблазны курортного отеля.
17.55 Обыск и свидание.
18.20 Тихие игры.
18.50 Давай на спор.
20.05 «Пятизвездный Weekend».
22.10 MTV Dance-Party.
23.30 «Страшно интересно»: 10 самых жестоких убийств виртуального мира.

ТЕЛЕКЛУБ

20.00 **«ЧУЖОЕ ЛИЦО»**
21.00 **«СОЛО ДЛЯ ПИСТОЛЕТА С ОРКЕСТРОМ»**
22.00 **«КРОВАВЫЙ КРУГ»**
23.00 **«АНИСКИН И ФАНТОМАС»**
0.30 **«И СНОВА АНИСКИН»**
2.00 **«ДОСЬЕ ДЕТЕКТИВА ДУБРОВСКОГО»**

Муз-ТВ

5.00 , **7.00, 0.35, 3.00** «Муз-ТВ хит».
6.00 , **2.00** «Наше».
10.00 , **17.00, 23.30** «Твой выбор».
11.00 «Zoom».
11.30 , **22.00** Smesh.no.
12.00 «ХИТ лист».
13.00 «Полиция моды».
13.30 , **20.30** «Звезды зажигают».
14.30 «FAQ».
15.00 «Блондинка в шоколаде».
18.00 «PRO-Обзор».
18.25 «Страшно красивые».
19.30 «Звезды под прицелом».
21.30 «Безбашенные американцы».
22.30 «Ближе к звездам. Шарлиз Терон».
23.00 «Азбука секса».

MEZZO

7.00 , **15.45, 3.25** Дивертимеццо.
12.00 «Когда боги танцуют». Док. фильм
12.55 Концерт труппы корейского танца Чонг Донг.
13.50 Fantasy in Blue: Фестиваль в Ланвеллеке.
14.50 «Фестиваль в Ланвеллеке: Ведьмы». Док. фильм
19.00 Европейский концерт в Афинах 2004.
20.45 Скрипач Давид Гриималь исполняет семь композиций современных авторов.
22.30 Фестиваль Вербье 2004: в программе музыка Я. Сибелиуса.
23.30 Фестиваль Вербье 2004: Джошуа Белл.

ФИЛЬМ ДНЯ

ПЕРВЫЙ, 23.10

«ГОРДОСТЬ И ПРЕДУБЕЖДЕНИЕ». (Франция – Великобритания, 2005 г.)

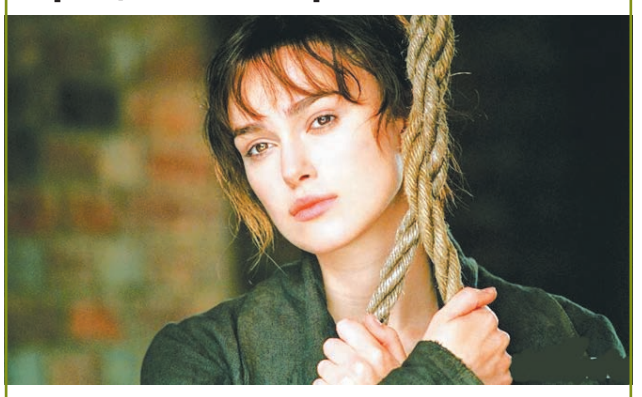

Элизабет (Кира НАЙТЛИ) приходится бороться за свою любовь: судьба бывает очень жестока…

Режиссер: Джо Райт.

В ролях: Кира Найтли, Талула Райли, Розамунд Пайк, Джена Малоун, Кэри Маллиган.

Мелодрама. Действие происходит в викторианской Англии. Размеренная жизнь пяти сестер переворачивается вверх дном, когда по соседству появляются два молодых джентльмена – мистер Бингли и мистер Дарси... Все пять сестер хотят выйти замуж, но повезет только трем...

ПЕРВЫЙ КАНАЛ

5.40 Фильм **«ГОДЕН К НЕСТРОЕВОЙ»**. Х/ф
6.00 Новости.
6.10 Фильм **«ГОДЕН К НЕСТРОЕВОЙ»**. Х/ф
7.10 Фильм **«ПОТАПОВ, К ДОСКЕ!»** Комедия
9.00 «Служу Отчизне!»
9.30 «Истории из будущего».
10.00 Новости.
10.10 «Непутевые заметки».
10.30 «Пока все дома».
11.20 «Фазенда».
12.00 Новости.
12.10 «Бермудский треугольник».
13.10 «Магия десяти».
14.10 Фильм **«ВЕРНЫЕ ДРУЗЬЯ»**. Комедия
16.00 **«БЛИЗНЕЦЫ»**. Комедия
18.00 Вечерние новости.
18.10 **«ДВЕ СУДЬБЫ»**. Сериал
19.10 «Пять звезд. Интервидение». Прямая трансляция.
21.00 «Время».
21.20 «Пять звезд. Интервидение».
22.40 Фильм **«МАСКА ЗОРРО»**. Х/ф (США, 1998 г.)
Режиссер: М. Кэмпбелл. В ролях: А. Бандерас, Э. Хопкинс, К. Зета-Джонс.
Холодная сталь оставляет огненный след. Таинственный мститель в маске наводит ужас на коррумпированную мексиканскую аристократию и помогает крестьянам.
1.10 **«ЗНАКИ»**. Х/ф
3.10 Фильм **«ЛЕТНИЕ ПРИКЛЮЧЕНИЯ»**. Комедия
4.30 «Зверинец».

РОССИЯ Тула

5.50 **«РАССЛЕДОВАНИЕ»**. Детектив
7.00 «Вокруг света».
7.55 «Сам себе режиссер».
8.45 «Утренняя почта».
9.20 Фильм **«ЛАВКА ЧУДЕС»**. Х/ф (США).
11.00 «Вести».
11.10 «Местное время. Вести – Тула». Неделя в городе.
11.50 «Городок».
12.25 «Сто к одному».
13.15 «Последний звонок Нестора Петровича. Михаил Кононов».
14.00 «Вести».
14.20 «Местное время. Вести – Тула».
14.30 «Аншлаг» и Компания».
16.25 **«НЕЖНЫЙ БАРС»**. Х/ф
20.00 «Вести».
20.20 **«КАЧЕЛИ»**. Х/ф
22.05 Фильм **«ИНДИ»**. Х/ф (Россия – Украина, 2007 г.)
Режиссер: А. Кириенко. В ролях: А. Бабенко, А. Балуев, А. Домогаров.
Арина – жена бизнесмена, который обожает ее и готов ради нее пойти на все. Она успешно занимается любимым делом – фотографией – и регулярно устраивает свои выставки.
0.00 «Сто причин для смеха». С. Альтов.
0.30 Фильм **«УДАРНАЯ СИЛА»**. Боевик (США).
2.25 Фильм **«КРОВАВЫЕ ДЕНЬГИ»**. Х/ф (США).
3.45 Фильм **«ПЕРЕД ЗАКАТОМ»**. Х/ф (США).

НТВ

5.55 **«ДЖУЛЬБАРС»**. Х/ф
7.30 «Дикий мир».
8.00 «Сегодня».
8.15 Лотерея «Русское лото».
8.45 «Их нравы».
9.25 «Едим дома».
10.00 «Сегодня».
10.15 «Quattroruote».
10.50 «Авиаторы».
11.20 Фильм **«ПИРАТЫ XX ВЕКА»**. Боевик
13.00 «Сегодня».
13.20 Фильм **«КРАСНЫЙ ЗМЕЙ»**. Боевик (США).
15.05 «Своя игра».
16.00 «Сегодня».
16.20 «Борьба за собственность».
17.00 Сериал **«КРИМИНАЛЬНОЕ ВИДЕО»**. Сериал
19.00 «Сегодня».
19.35 «Чистосердечное признание».
20.10 «Главный герой».
21.15 Сериал **«ХОРОШИЕ ПАРНИ»**. Сериал
23.05 «Футбольная ночь».
23.40 Фильм **«СОННАЯ ЛОЩИНА»**. Х/ф (США).
1.40 «Окопная жизнь».
2.15 «Наказание. Русская тюрьма вчера и сегодня». Док. фильм
2.50 Фильм **«СПРОСИ ЛЮБУЮ ДЕВУШКУ»**. Комедия (США).
5.00 Сериал **«ИХ СОБСТВЕННАЯ ВОЛЯ»**. Сериал (США).

СТС Тула

6.00 Фильм **«СБЕЖАВШИЙ АВТОМОБИЛЬ»**. Х/ф
7.45 **«Серый волк & Красная Шапочка»**. Мультфильм
8.20 **«СМЕШАРИКИ»**. Мультсериал
8.30 **«КАПИТАН ФЛАМИНГО»**. Мультсериал
9.00 **«ТОМ И ДЖЕРРИ»**. Мультсериал
9.30 **«Паутина Шарлотты 2»**. Мультфильм **«Невероятное путешествие Уилбера»**. (США).
11.00 Сериал **«ПАПИНЫ ДОЧКИ»**. Сериал
16.00 Городские истории
16.20 Жизнь на грани спорта
16.30 Сериал **«ПАПИНЫ ДОЧКИ»**. Сериал
19.00 Концерт «Ранетки-mania».
20.58 Скажи!
21.00 Фильм **«ГОДЗИЛЛА»**. Х/ф (США, 1988 г.)
Режиссер: Р. Эммерих. В ролях: М. Бродерик, Ж. Рено, М. Питилье.
Небо над Старым Светом озаряется вспышкой невероятной силы. А за тысячи миль отсюда, на американском побережье Тихого океана гремит страшная буря и воды встают стеной...
23.30 «Хорошие шутки».
1.30 **«КРИК»**. Х/ф (США).
3.30 Фильм **«РАСЧЛЕНЕННЫЙ»**. Х/ф (Австралия – США).

КУЛЬТУРА

6.30 Канал «Евроньюс».
10.00 **, 1.50, 2.50** Программа передач.
10.10 «Обыкновенный концерт с Эдуардом Эфировым».
10.40 Фильм **«ВЕЛИКИЙ УТЕШИТЕЛЬ»**. Х/ф
12.10 «Легенды мирового кино». А. Файт.
12.40 «Недлинные истории».
13.00 Мультфильмы: **«Али-Баба и сорок разбойников»**, **«Подаренка»**, **«Синюшкин колодец»**.
14.05 **, 1.55** «Поместье сурикатов», 15-я серия. Док. сериал «Три друга», 16-я серия. «Молодая кровь». (Великобритания).
14.50 «Вонифатий. Семь лет, которые не потрясли мир». Док. фильм
16.10 Гала-балет из Праги.
17.40 «Дорогая наша Наташа». Вечер в театре им. Вл. Маяковского.
18.55 Фильм **«ЗВЕЗДА ПЛЕНИТЕЛЬНОГО СЧАСТЬЯ»**. Х/ф
21.35 «Изображение Девы Марии». Док. фильм (США).
22.35 Фильм **«ХРУСТАЛЕВ, МАШИНУ!»** Х/ф
0.55 Концерт «Гитаристы-легенды».
2.40 **«На пасеке: Дедованя»**. Мультфильм

ТНТ Тула

6.00 **«ОХ, УЖ ЭТИ ДЕТКИ!»**, 58-я серия. Мультсериал
6.30 **«ОХ, УЖ ЭТИ ДЕТКИ!»**, 59-я серия. Мультсериал
7.00 Сериал **«КЛАРИССА»**, 43-я серия. Сериал
7.30 Сериал **«КЛАРИССА»**, 44-я серия. Сериал
8.00 **,19,50** Музыка на канале
8.30 Если завтра ремонт
8.50 «Наши песни».
9.00 **, 21.00, 1.00, 4.15** «Дом 2».
10.00 «Школа ремонта». «Восемьсот пипеток и одна роза».
11.00 «Танцы без правил».
12.00 **, 12.30, 19.00** «Привет! Пока!»
13.00 Сериал **, 13.30 «ЖЕНСКАЯ ЛИГА»**. Сериал
14.15 Фильм **«ЯМАКАСИ. НОВЫЕ САМУРАИ»**. Боевик (Франция).
16.05 Фильм **«ЯМАКАСИ 2: ДЕТИ ВЕТРА»**. Х/ф (Испания – Франция).
18.00 «Бойцовские девки». Док. фильм
19.30 Тула. Инструкция по применению
20.00 «Битва экстрасенсов. Зулия Раджабова». Док. фильм
22.00 «Комеди Клаб».
23.00 Сериал **«ЖЕНСКАЯ ЛИГА: ПАРНИ, ДЕНЬГИ И ЛЮБОВЬ»**. Сериал
23.30 «Смех без правил».
0.30 «Секс с А. Чеховой».
1.30 **«ЗЯТЕК»**. Комедия (США).
3.20 «Другая жизнь».
5.10 «Алло, гараж».

ТВ ЦЕНТР

5.25 Фильм **«ДЕТИ ДОН-КИХОТА»**. Х/ф
7.25 «Опасная зона».
7.50 «Фактор жизни».
8.20 «Дневник путешественника».
9.00 «Крестьянская застава».
9.45 «Лесные тигры: история двух семей». Док. фильм (Великобритания).
11.30 **«СУЕТА СУЕТ»**. Комедия
11.40 **, 21.00, 0.30** «События».
13.30 **«В ДОБРЫЙ ЧАС!»** Х/ф
14.00 «Приглашает Б. Ноткин». А. Морозов.
14.50 Концерт «Смех с доставкой на дом».
15.25 «Московская неделя».
17.20 «Скандальная жизнь». Раздел имущества.
16.15 Фильм **«АЛИ БАБА»**, 1-я и 2-я серии. Х/ф (Франция).
21.20 Фильм **«ОБЪЯВЛЕННОЕ УБИЙСТВО»**. Х/ф (Великобритания).
0.45 «Галина Шергова. Наша биография». Док. фильм
1.35 «Улица твоей судьбы».
3.15 «Дом, который построил ЖЭК».
3.50 Фильм **«БУДНИ УГОЛОВНОГО РОЗЫСКА»**. Х/ф
5.35 **«Палка-выручалка»**. Мультфильм

БИБИГОН

4.30 **, 16.00, 21.50** Финал «Евровидение 2008».
6.10 **, 12.45** «Про палитры и пюпитры».
6.20 **, 14.40** «Забавная наука».
6.35 **«СПРОСИ У АЛЬБЕРТА»**. Мультсериал (Германия).
6.45 **, 14.25** «Няня Аня».
7.00 **, 10.45, 14.55** «Почемучка».
7.15 **, 20.40 «ОГГИ И ТАРАКАНЫ»**. Мультсериал (Франция).
7.35 **, 17.30** «От носа до хвоста».
8.00 **, 18.00** «Советы профессора Чайникова».
8.30 Сериал **, 15.10, 21.05 «ДОМИК С СОБАЧКОЙ»**. Сериал (Германия).
9.20 Фильм **, 18.30 «ЛАВКА ЧУДЕС»**. Х/ф (США).
11.00 **, 23.25 «Волшебное путешествие»**. Мультфильм (Великобритания).
12.20 **«Ну, погоди!»** Мультфильм
12.30 **, 19.55 «Бибигон»**. Мультфильм
13.00 Мультфильмы: **«Али-Баба и сорок разбойников»**, **«Подаренка»**, **«Синюшкин колодец»**.
14.00 **«ВОИНЫ МИФОВ – ХРАНИТЕЛИ ЛЕГЕНД»**. Мультсериал (Франция).
20.10 **«КАСПЕР И ЕГО ДРУЗЬЯ»**. Мультсериал (США).
20.30 «Спокойной ночи, малыши!»

РЕН ТВ Тула

6.00 **«АГЕНТСТВО 2»**. Сериал
6.30 «Китайские монастыри». Док. фильм
7.30 «Проверено на себе».
8.25 «Клуб «Белый попугай».
9.30 «Кулинарные штучки».
9.45 **, 23.00** «Очевидец» представляет: самое шокирующее».
10.45 **«МАРС»**. Фантастика (США).
12.30 «24».
13.00 «Частные истории».
14.00 «Дорогая передача».
14.30 «Экстремальные истории»: «Люди Х».
15.00 **«13 РАЙОН»**. Боевик (Франция).
16.40 **«ТАКСИ»**. Боевик (Франция).
18.25 «Принцесса Диана. Чисто английское убийство». Док. фильм
20.15 **«4400»**. Сериал (США).
22.00 «Фантастические истории»: «Жизнь после смерти. Откровения призраков».
0.00 «Мировой бокс: Восходящие звезды России».
1.00 Фильм **«СЕКСУАЛЬНАЯ ЖИЗНЬ ПРИВИДЕНИЙ»**. Х/ф (США – Франция – Ирландия – Голландия).
2.35 Фильм **«ЧУДНАЯ ДОЛИНА»**. Комедия
4.15 Сериал **«КОРОЛЬ КВИНСА»**. Сериал
5.05 Ночной музыкальный канал.

ТВ-3

6.00 **, 12.00 «УПС!»**
7.00 Мультфильм.
7.30 **«КОТ ПО ИМЕНИ ИК»**, 56-я серия. Мультсериал (США).
8.00 **«ВУНШПУНШ»**, 23-я и 24-я серии. Мультсериал
9.00 Сериал **«ТОММИ-ОБОРОТЕНЬ»**, 29-я и 30-я серии. Сериал
10.00 **«ПРИКЛЮЧЕНИЯ ФЛИКА»**. Мультсериал (США).
13.00 Мистика звезд.
14.00 Фильм **«РЫБКА ПО ИМЕНИ ВАНДА»**. Х/ф (США).
16.00 **«МАГМА»**. Х/ф (США).
18.00 «Тайные знаки. Домовой. Инструкция по эксплуатации». Док. фильм
19.00 **, 2.15** «Городские легенды. Ожившие картины третьяковской галереи». Док. фильм
20.00 Сигнал бедствия.
21.00 Фильм **«ЗВОНОК: РОЖДЕНИЕ»**. Х/ф (Япония).
23.00 Сериал **«ПРЕДЕЛ»**, 13-я серия. Сериал (США).
0.00 Фильм **«БАНДА КЕЛЛИ»**. Х/ф (Франция – Великобритания).
3.15 Другое кино.
3.30 Фильм **«ПЛОТЬ ДЛЯ ФРАНКЕНШТЕЙНА»**. Х/ф (США – Франция – Италия).
5.00 Релакс.

ДОМАШНИЙ

6.30 Веселое новогоднее путешествие.
7.00 **, 20.30** Домашние сказки.
7.30 Фильм **«ЧАСТНАЯ ЖИЗНЬ»**. Драма
9.30 «Городское путешествие».
10.30 Декоративные страсти.
11.00 Сладкие истории.
11.30 Цветочные истории.
11.45 Люди и традиции.
12.00 «Жизнь прекрасна».
14.00 Женская форма.
14.30 Люди мира.
15.00 Спросите повара.
15.30 «Звездные судьбы». «Кто убил принцессу Диану?»
16.40 Фильм **, 2.15 «ГОЛЛИВУДСКИЕ ЖЕНЫ»**, 2-я серия. Мелодрама (США).
18.30 Сериал **«ДВА ЛИЦА СТРАСТИ»**. Сериал
19.30 Сериал **, 3.55 «ПУАРО АГАТЫ КРИСТИ»**. Сериал. **«Коробка шоколадных конфет»**. (Великобритания).
21.00 Сериал **«ОНА НАПИСАЛА УБИЙСТВО»**. Сериал. **«Убийство Шерлока Холмса»**, ч. 1 и 2. (США).
23.00 Сериал **«МОЯ ЖЕНА МЕНЯ ПРИВОРОЖИЛА»**. Сериал
23.30 Фильм **«ШКОЛЬНЫЙ ВАЛЬС»**. Мелодрама
1.20 Раздетая и красивая.
4.45 Музыка.

ДОМ КИНО

4.00 Сериал **, 12.00 «ЗА ВСЕ ТЕБЯ БЛАГОДАРЮ 2»**, 13-я серия. Сериал
4.50 Фильм **«ИСТОРИЯ ПРО РИЧАРДА, МИЛОРДА И ПРЕКРАСНУЮ ЖАР-ПТИЦУ»**. Комедия
6.15 Фильм **«ПРАВО ПЕРВОЙ ПОДПИСИ»**. Х/ф
7.50 Фильм Кинороман **«22 ИЮНЯ, РОВНО В 4 ЧАСА»**.
9.25 Фильм **«ВСТРЕТИМСЯ У ФОНТАНА»**. Комедия
10.40 Сериал **«ОГНЕННЫЕ ДОРОГИ»**. Сериал
12.50 Фильм **«СОРОКА-ВОРОВКА»**. Х/ф
14.20 Фильм **«ЕВРОПЕЙСКАЯ ИСТОРИЯ»**. Детектив
15.45 Фильм **«ТАБОР УХОДИТ В НЕБО»**. Х/ф
17.25 Фильм **«ФОРМУЛА ЛЮБВИ»**. Х/ф
18.50 Сериал **, 2.50 «ЛИНИЯ ЖИЗНИ»**, 1-я серия. Сериал
20.00 Сериал **«ЗА ВСЕ ТЕБЯ БЛАГОДАРЮ 2»**, 14-я серия. Сериал
20.50 Фильм **«ОДИНОКИМ ПРЕДОСТАВЛЯЕТСЯ ОБЩЕЖИТИЕ»**. Х/ф
22.15 **«КУКУШКА»**. Х/ф
23.50 Фильм **«ВОЗВРАЩЕНИЕ ЧУВСТВ»**. Мелодрама
1.15 Фильм Киноальманах **«ПУТЕШЕСТВИЕ»**.

LIFE

6.00 «Маленький человек». Док. фильм
6.55 **, 12.45, 15.00** Мультфильм
7.05 «Десятый вал».
7.30 **, 13.30, 15.30, 16.25, 19.30, 23.30** Музыка.
7.35 **, 9.35, 11.35, 13.35, 15.35, 17.35, 19.35, 21.40, 23.35** TV-shop.
8.00 «Фабрика чудес». Док. фильм
8.30 **, 10.05 «КАПИТАН СОВРИ-ГОЛОВА»**. Х/ф
11.10 «Изюминка».
12.00 **«ПРАВОЕ ДЕЛО»**. Сериал
13.05 «Роскошные отели мира».
13.15 «Отчего и почему».
14.05 «Экспедиция вокруг света: три в одном».
15.05 «Страсти по насекомым».
16.00 «Выходные дни».
16.30 **, 18.05 «ВЕСЕЛОЕ СНОВИДЕНИЕ, ИЛИ СМЕХ И СЛЕЗЫ»**. Х/ф
19.10 «Хроники разрушенного дома».
20.00 «Наш хлеб». «Булочки и ролы».
20.25 **, 22.10 «НЕ ПОКИДАЙ»**. Х/ф
23.20 «Выпьем чаю». «Чай на двоих».
23.25 «Внезапная слава». «Джордж Клуни».

NATIONAL GEOGRAPHIC

6.00 **, 12.00, 18.00** Марафон «Реальность или фантастика?» Астронавты древности.
7.00 **, 19.00** Марафон «Реальность или фантастика?» Ребенок-маугли.
8.00 **, 20.00** Марафон «Реальность или фантастика?» Бермудский треугольник.
9.00 **, 21.00** Марафон «Реальность или фантастика?» Код да Винчи.
10.00 **, 16.00** Марафон «Реальность или фантастика?» Снежный человек из России.
11.00 **, 17.00** Марафон «Реальность или фантастика?» Обезьяночеловек с Суматры.
13.00 Марафон «Реальность или фантастика?» Туринская плащаница.
14.00 Марафон «Реальность или фантастика?» Эффект Нострадамуса.
15.00 Марафон «Реальность или фантастика?» Жизнь на Марсе.
22.00 **, 4.00** Долгий путь на юг: От Кигали до Малави.
23.00 **, 5.00** Самые невероятные мгновения: Моменты смертельного риска.
0.00 Суперсооружения: Островное чудо света.
1.00 Суперсооружения: Пальмовые острова в Дубае.
2.00 Расследования авиакатастроф: Столкновение над Лос-Анджелесом.
3.00 Код да Винчи.

EXPLORER

7.00 **, 13.00** «Наука – о лете и зиме». Док. сериал (США).
8.00 **, 14.00** «Иян Райт пересекает Америку». Док. сериал (Великобритания).
9.00 **, 9.30, 15.00** «Стань водителем «Гран-При». Док. сериал (Великобритания).
10.00 **, 16.00, 22.00** «Футбольные фанаты». Док. сериал (Великобритания).
10.30 **, 16.30, 22.30** «Рыбачим». Док. сериал (Австралия).
11.00 **, 17.00, 23.00** «Судебные медики Лос-Анжелеса». Док. сериал (США).
11.30 **, 17.30, 23.30** «Супер Максимум». Док. сериал (Австралия).
12.00 **, 18.00** «Золотой десант». Док. фильм (Франция).
15.30 «Стань водителем «Гран-При». Док. сериал (Великобритания).
19.00 «Наука о спорте». Док. сериал (США).
20.10 «Секреты английского спецназа». Док. сериал (Великобритания).
21.00 «Авантюра гаечного ключа». Док. сериал (США).
0.00 «Преступный мир Макинтайра». Док. сериал (Великобритания).

DISCOVERY

6.00 **, 12.50** Разрушители легенд: Мифы о собаках.
6.55 **, 2.50** Гигантские стройки: Самые большие подводные трубопроводы.
7.50 **, 15.35, 3.45** Запредельная техника: Авианосцы.
8.15 Мегастройки: Гигантская волна.
9.10 Труднейшие работы мира: Надзиратель.
10.05 Выжить любой ценой: Намибия.
11.00 **, 1.55** Наука выживать Рея Мирса: Аризонская пустыня.
11.30 **, 2.20** Наука выживать Рея Мирса: Арнхем.
11.55 Сквозь огонь и воду.
13.45 **, 19.00** Американский чоппер: Мотоцикл Мичигана, меня зовут Эрл, ч. 1.
14.40 Из чего это сделано?
16.00 Грязная работенка: Сборщик клюквы.
17.00 **, 4.10** Машина будущего: Корпус.
18.00 Дорожные монстры: Грузовик для Habitat.
20.00 **, 5.05** Разрушители легенд: Новые старые мифы.
21.00 Охота за Крисом Райаном: Ботсвана.
22.00 Всемирный клуб футбольных хулиганов: Польша.
23.00 Моя ужасная история: Самый высокий человек в мире.
0.00 Медиум: Преступление как оно есть: Марджи Кальчиано.
0.30 Медиум: Преступление как оно есть: Рейчел Домас.

ANIMAL PLANET

8.00 **, 18.00** Киты-убийцы: Личное дело.
9.00 Перед лицом опасности: Африканский слон, Белые медведи и бизоны.
9.30 Перед лицом опасности: Морские леопарды, Львы и кальмар Гумбольдта.
10.00 Добыча хищника: Новое поколение.
10.30 Добыча хищника: Скорость.
11.00 Человек-акула.
13.00 Полиция Хьюстона – отдел по защите животных, 20-я серия.
14.00 Полиция Хьюстона – отдел по защите животных, 21-я серия.
15.00 Живая природа: Тигры изумрудного леса.
16.00 Живая природа: Смертельная западня.
17.00 Путешествие длиной в жизнь: Совместная жизнь.
19.00 Морские котики: Скрытые черты.
20.00 **, 2.00** Самые забавные животные планеты, 2-я серия.
20.30 **, 2.30** Самые забавные животные планеты, 3-я серия.
21.00 **, 3.00** Царь-орангутанг.
22.00 **, 4.00** Живая природа: Гепард – быстрый путь к свободе.
23.00 **, 5.00** Королевская кобра и я.
0.00 **, 6.00** Путешествие длиной в жизнь: Жизнь человека.
1.00 **, 7.00** Территория животных: Енот Рахеба.

TRAVEL CHANNEL

8.00 **, 0.00** Всемирный путешественник. Панама.
9.30 Калифорнийский гольф.
10.00 По железным дорогам Швейцарии. Аппенцель.
11.00 **, 3.00** Не забудьте свой паспорт.
12.00 Путеводители по миру.
12.30 Приключения и испытания.
13.00 Рабочий отпуск. Индия.
14.00 Бушующая планета.
14.30 Бушующая планета.
15.00 **, 18.30, 22.00, 6.00** Бывалый путешественник.
15.30 **, 22.30, 6.30** Походы в мир дикой природы.
16.00 Одиссея Джулиана и Камиллы.
17.00 Пропуск в мир приключений.
17.30 Путеводители по миру.
18.00 **, 2.00** Такси за $100. Гавайи.
19.00 Роскошные путешествия с Варуном Шармой. Майами.
19.30 Скоро открытие.
20.00 **, 4.00** Рабочий отпуск.
21.00 **, 1.00, 5.00** Большая рыба.
21.30 **, 5.30** Путешествия по стране Оз, ч. 2.
23.00 **, 7.00** Одиссея Джулиана и Камиллы. ЮАР.
1.30 Такси за $100. Бангкок.
2.30 Жаждущий странник.

РОССИЯ-СПОРТ

4.55 Футбол. Кубок УЕФА. 2-й квалификационный раунд. «Москва» (Россия) – «Легия» (Польша).
7.00, **9.00, 13.00, 17.25, 22.00, 0.30** «Вести-спорт».
7.10, **4.05** «Летопись спорта». Отечественный хоккей. Рекорды и достижения.
8.00 Фристайл-мотокросс. Мировая серия «Red Bull X-Fighters».
9.10, **22.15** «Вести-спорт. Местное время».
9.15 «Страна спортивная».
9.45 Автоспорт. ЧМ по ралли. «Ралли Новой Зеландии».
10.30 Регби. «Кубок трех наций». ЮАР – Австралия.
12.30 «Я и моя команда».
13.10 Футбол. Чемпионат Италии. «Сампдория» – «Интер».
15.10, **2.45** Автоспорт. Мировая серия. Нюрбургринг.
17.40 Футбол. Премьер-лига. «Динамо» (Москва) – «Москва» (Москва). Прямая трансляция.
19.55 Футбол. Премьер-лига. «Спартак» (Москва) – «Спартак» (Нальчик). Прямая трансляция.
22.25 Футбол. Чемпионат Италии. «Фиорентина» – «Ювентус». Прямая трансляция.
0.40 Футбол. Премьер-лига. «Амкар» (Пермь) – «Рубин» (Казань).

ПЯТЫЙ КАНАЛ

6.00 «Цирк «Солстром». Док. сериал (Канада).
7.00 **«ПАПАЙ-МОРЯК»**. Мультсериал (США).
7.35 **«АРЕНДА ПРИВИДЕНИЙ»**. Сериал (Великобритания).
8.00 **«Бременские музыканты»**. Мультфильм (СССР).
8.25 «Клуб знаменитых хулиганов».
9.10 Ток-шоу «Наболевший вопрос».
10.00 **«СТАРШЕКЛАССНИКИ 2»**. Сериал (Россия).
11.10 Ток-шоу «В нашу гавань заходили корабли...»
12.15 «Личные вещи».
13.05 «К доске».
13.50 Ток-шоу «Жизнь как жизнь».
14.45 **«КОНЕЦ АТАМАНА»**. Драма (СССР).
17.35 «Прогресс».
18.30 «Главное».
19.30 «Слабое звено».
20.25 **«ОСЕНЬ В НЬЮ-ЙОРКЕ»**. Мелодрама (США).
22.35 «оПять о футболе».
23.35 «5 песен на Пятом».
0.30 **«ДЖАГГЕРНАУТ»**. Триллер (Великобритания).
2.40 **«ВОЗВРАЩЕНИЕ ДОМОЙ»**. Драма (США).
5.15 «Анатомия катастроф». Док. сериал (США).

ЗВЕЗДА

6.00 **«БАЛЛАДА О ДОБЛЕСТНОМ РЫЦАРЕ АЙВЕНГО»**. Х/ф
7.40 **«КЫШ И ДВА ПОРТФЕЛЯ»**. Х/ф
9.00, 20.40 Мультфильм.
9.15 «Великолепная пятерка».
10.00 «Служу России».
11.00 «Меч в ножнах».
11.30 «Путеводная звезда».
12.00 «Морские охотники. В поисках затонувших кораблей». Док. сериал
13.00, 18.00 Новости.
13.15 «Курс личности».
13.45, **4.10** **«НА УГЛУ, У ПАТРИАРШИХ»**, 3 и 4-я серия. Х/ф
16.00 «Большой репортаж».
16.30 **«СОН В РУКУ, ИЛИ ЧЕМОДАН»**. Х/ф
18.15 «Рождение Земли» из цикла «Голая наука». Док. фильм
19.15 «Дороже золота».
19.30 **«ЦЕЛУЮТСЯ ЗОРИ»**. Х/ф
21.00 «Малая земля» генерала Белова» из цикла «Генералы Великой Отечественной». Док. фильм
21.30 **«ДЕСЯТЬ НЕГРИТЯТ»**. Х/ф
0.05 **«НАВАРРО»**. Сериал (Франция).
2.05 **«ГОЛУБАЯ СТРЕЛА»**. Х/ф
3.40 «Тайны времени».

JETIX

8.00, **8.25, 14.50, 15.15, 2.00, 2.20** **«ДЕТКИ ИЗ КЛАССА 402»**.
8.50, **2.45** **«ШКОЛА СУРИКЕНОВ»**.
9.15, **3.05** **«TEAM GALAXY»**.
9.35, **14.00, 14.25, 21.00, 0.05, 7.15, 7.35** **«ТОТАЛИ СПАЙС»**.
10.00 **«КАПИТАН ФЛАМИНГО»**.
10.15, **15.40, 19.00** **«ЛЕНТЯЕВО»**.
10.40, **3.50** **«ИГГИ АРБАКЛ»**.
10.50, **16.05, 21.20** **«МОНСТЕР БАСТЕР КЛАБ»**.
11.15, **16.30, 21.45** **«ГАЛАКТИЧЕСКИЙ ФУТБОЛ S2»**.
11.40, **12.05, 23.20, 23.40, 5.00, 5.20** **«H2O – ПРОСТО ДОБАВЬ ВОДЫ»**.
12.30, **12.55, 19.30, 19.55, 5.45, 6.05** **«ЧАРОДЕЙКИ»**.
13.20, **20.15** **«ТУТЕНШТЕЙН»**.
13.40, **20.40, 6.50** **«СЕМЕЙКА ТОФУ»**.
16.55 **Летняя революция.**
22.15, **22.40, 23.00, 1.20, 1.40** **«НАРУТО»**.
0.30, **0.55, 4.15, 4.35** **«МИСТИЧЕСКАЯ ВЛАСТЬ БОЕВЫХ РЕЙНДЖЕРОВ»**.
3.30 **«ХВОСТАТЫЕ ВОЯКИ»**.
6.30 **«PUCCA»**.

ДЕТСКИЙ МИР

6.00, **10.00, 14.00** **«Про мамонтенка»**. Мультфильм
6.10, **10.10, 14.10** **«СТАРИК ХОТТАБЫЧ»**. Фильм-сказка
7.30, **11.30, 15.30** **«СВЕТЛЯЧОК»** Мультсериал №6.
7.40, **11.40, 15.40** **«Сказка сказывается»**. Мультфильм
8.00, **12.00** **«МОЙ ПЕРВЫЙ ДРУГ»**. Киноповесть
9.00, **13.00** **«В лесной чаще»**. Мультфильм
9.20, **13.20** Мультфильмы: **«Петух и боярин»**, **«Золотые колосья»**, **«Старый дом»**.
16.00 Мультфильмы: **«Комаров»**, **«Приключения огуречика»**.
16.20 **«В ОДНО ПРЕКРАСНОЕ ДЕТСТВО»**. Комедия
17.30 **«СВЕТЛЯЧОК»** Мультсериал №7.
17.40 **«Василиса Прекрасная»**. Мультфильм
18.00 **«СКАЗКА, РАССКАЗАННАЯ НОЧЬЮ»**. Фильм-сказка
19.15 **«Сладкая сказка»**. Мультфильм
19.30 Мультфильмы: **«Он попался!»**, **«Ежик плюс черепаха»**.

МИР

5.55 Афиша.
6.00 **«ДОН СЕЗАР ДЕ БАЗАН»**, 1-я и 2-я серии. Комедия
8.15 «Затерянные миры». Док. сериал
9.15 «Поэзия Армении».
9.30 «Республика сегодня».
9.45 «Соседи».
10.00 «Территория KG».
10.15 «Миллион вопросов о природе».
10.30, **15.30** **«ЛЭССИ И РЕЙНДЖЕР КОРРИ»**. Сериал
11.00 «Путеводитель».
11.30 «Тайны забытых побед» из цикла «Приказано уничтожить». Док. фильм
12.00 «Знаем русский».
12.45, **13.10** **«ДОН СЕЗАР ДЕ БАЗАН»**, 1-я и 2-я серии. Х/ф
13.00 Новости Содружества.
16.00 «Без политики».
16.20, **3.30** «Против мафии».
16.55 Афиша прайма.
17.00 **«ДРУЖНАЯ СЕМЕЙКА»**. Сериал
18.00, **4.00** «В нашу гавань заходили корабли...»
19.00 **«ПАРАГРАФ 78. ФИЛЬМ 2»**. Х/ф
21.00 «Вместе».
21.55 **«ИМПЕРИЯ ВОЛКОВ»**. Х/ф
23.40 «Полуночники».
0.30 **«ДО ПОСЛЕДНЕЙ МИНУТЫ»**. Сериал
1.30 **«ЧЕТВЕРТАК»**. Х/ф

7-ТВ

5.00, **6.00, 7.00, 8.00, 9.00, 2.00, 3.00, 4.00** 7 новостей.
5.05 Зарядка для страны.
5.20, **6.05** High 5.
6.35 Музыкальный трек.
7.05 Время «Сатурна».
7.20 Спортивная неделя Подмосковья.
7.35, **2.35** Планета Х.
8.05 **«15:0»**. Сериал
9.05 Классика: NHL.
10.00, **4.05** X-treme 99,9.
11.00 Финалы Кубка Англии.
12.00 Клуб покорителей пространства.
12.10 Диалоги о рыбалке.
12.30 Охота в Новом Свете.
13.00 MotoGP, эт. 12. (Италия).
15.10 Пропуск в паддок MotoGP.
16.00 MotoGP. Гран-При Сан-Марино. Прямая трансляция.
17.05 DTM, эт. 8. (Брэндс-Хэтч).
18.40 Евросерия F-3, эт. 7. 2 гонка.
19.40 BTCC, эт. 8. (Нокхил).
20.10 Rally Action.
20.40 Дрэгрейсинг, эт. 2. (Аластро, Финляндия).
21.10 ЧМ по спидвею. Гран-При Швеции.
21.40 Кубок Volkswagen Polo, эт. 8.
22.00 Картинг.
22.40 Off-Road Dri-e.
23.00 Гонки RTCC.
23.30 IndyCar, эт. 16. (Detroit Indy Grand Prix).
2.05 Wrestling: опасная зона.
3.05 KOTV: классика бокса.

ДТВ

6.00 «Удачное утро».
6.50 Музыка.
7.00, **7.25** «Звериные шуточки».
8.00 «Тысяча мелочей».
8.30, **8.40, 8.55, 9.10, 9.30, 9.45, 10.00** Мультфильм.
10.15, **23.00** «Бокс Бой за звание Чемпиона мира в супертяжелом весе по версии WBA. Н. Валуев (Россия) – Д. Руис (США)».
11.30 **«БЕСШАБАШНОЕ ОГРАБЛЕНИЕ»**. Х/ф
13.30 **«МЕРТВАЯ ЗОНА СТИВЕНА КИНГА»**. Сериал
14.30, **22.00** **«CSI: МЕСТО ПРЕСТУПЛЕНИЯ НЬЮ-ЙОРК»**. Сериал
15.30 **«НЕПОБЕДИМЫЙ»**. Х/ф
16.55 «В засаде».
17.30 **«ШПИОНЫ И ПРЕДАТЕЛИ»**. Сериал
18.25 «Приговоренные пожизненно». Док. фильм
19.00, **0.40** «Территория призраков».
20.00 **«ТРИСТА ЛЕТ СПУСТЯ»**. Х/ф
0.15 «Голые и смешные».
1.40 **«МОРСКАЯ ПОЛИЦИЯ: СПЕЦОТДЕЛ»**. Детектив
2.40 **«ЛАС-ВЕГАС»**. Сериал
3.40 «Звонок удачи».

TV-1000

4.00, **22.00** **«РЕАЛЬНАЯ ЛЮБОВЬ»**. Комедия (США – Великобритания).
6.10 **«ПО МОТИВАМ ДЖИВСА»**. Мюзикл (Канада).
8.30 **«МЫШИНАЯ ВОЗНЯ»**. Комедия (США).
10.00 **«КОЛЬЦО ДРАКОНА»**. Х/ф (Германия – Великобритания).
12.00 **«НЕВЕСТА И ПРЕДРАССУДКИ»**. Комедия (Великобритания – США).
14.00 **«КРУТАЯ КОМПАНИЯ»**. Комедия (США).
16.00 **«ПРОСТО ДРУЗЬЯ»**. Комедия (Франция).
18.00 **«КСАНАДУ»**. Мюзикл (США, 1980 г.)
Режиссер: Р. Гринуолд. В ролях: О. Ньютон-Джон, Дж. Келли, М. Бек.
Популярная певица Оливия в роли Музы, источника вдохновения молодого художника. Живописец объединяется с бывшим джазистом для того, чтобы открыть новый ночной клуб.
20.00 **«ИИСУС ХРИСТОС – СУПЕРЗВЕЗДА»**. Мюзикл (США).
0.10 **«13-Й РАЙОН»**. Боевик (Франция).
2.00 **«ЛОРЕЛ КАНЬОН»**. Драма (США).

HALLMARK

1.30 **«ИСТОРИЯ ТЕДА БАНДИ»**. Х/ф (Канада – США).
3.00 **«ГРЕХИ ПРОШЛОГО»**. Х/ф (Канада).
4.30 **«ИСПРАВЛЕНИЕ НЕИСПРАВИМОГО»**. Х/ф
6.00 **«БАРОН И МАЛЫШ»**. Х/ф (США).
8.00, **13.15** **«ФЛАМАНДСКИЙ ПЕС»**. Х/ф
9.45 **«ПРОКЛЯТИЕ ТУТАНХАМОНА»**, Х/ф ч. 2.
11.30, **16.45** **«ДОРОГОЙ МИСТЕР КЭШ»**. Х/ф (США).
15.00 **«ВЕТЕР В ИВАХ»**. Х/ф (Великобритания – Канада – Румыния).
18.30 **«ЖЕНЩИНА МУШКЕТЕР»**, Х/ф ч. 2.
20.15 **«НОТЫ ЛЮБВИ»**. Х/ф (Канада, 2007 г.)
Режиссер: Д. Уивер. В ролях: Л. Лейтон, А. Кьюпо, П. Бенсон.
Когда Джейми, звезда кантри музыки, согласился дать интервью Норе Фленери, то совершенно не ожидал, что проведет с ней ночь. И конечно не ожидал, что она забеременеет...
22.00 **«МИСТЕР КИНГДОМ»**, Сериал ч. 3.
22.50 **«МИСТЕР КИНГДОМ»**, Сериал ч. 4.
23.45 **«СЛУЧАЙНЫЙ СВИДЕТЕЛЬ»**. Х/ф (США).

XXI ВЕК

10.00, **18.00, 2.00** **«БРЭЙКПОЙНТ»**. Мелодрама
11.40, **19.40, 3.40** **«БРАК С ВЫХОДНЫМИ ДНЯМИ»**. Комедия (Венгрия).
13.10, **21.10, 5.10** **«У МОРЯ»**. Мелодрама (США).
15.10, **23.10, 7.10** **«БЛЮСТИТЕЛИ ПОРОКА: ЕСЛИ БЫ НЕ БЫЛО ТЕБЯ... МАМА»**. Триллер
16.15, **0.15, 8.15** **«ДОРОГОЙ ФРЭНКИ»**. Драма (Великобритания).

ТДК

7.00, **10.50, 11.50, 12.50, 13.50, 16.50, 17.50, 18.50, 19.50, 23.00, 23.55** Музыка.
8.05, **15.00** Все лучшее, для Вас.
8.35, **11.00, 18.00** Красотка.
9.00 С добрым утром, любимая!
10.00, **17.00** Истории успеха.
12.00 Наши дети.
13.00, **19.00** Ваш доктор.
14.00, **23.05** Красота и здоровье.
14.30 **23.30** **«ГВАДЕЛУПЕ»**. Сериал
16.00 Имею право.
20.00 Зеркало жизни.
21.00 Ваш личный психолог.
22.00 Сексуальная революция.
0.05 Игротека.

ШКОЛЬНИК

7.55, **15.55, 23.55** Программа передач.
8.00, **16.00, 0.00** Москвоведение. «Исторические адреса».
8.30, **16.30, 0.30** **«СУПЕРКНИГА 2»**. МультСериал. **«Горящий куст»**.
9.15, **17.15, 1.15** Мир изобретений. «Музей мотоспорта».
9.30, **17.30, 1.30** Победители. «Моя война». «К.Я. Розе – артиллерист».
10.00, **18.00, 2.00** Наша кухня (Н. Новгород). «Хамос».
10.15, **18.15, 2.15** **«Павлиний хвост»**. Мультфильм
10.30, **18.30, 2.30** Мечта и небо. «Пятый океан».
11.45, **19.45, 3.45** Инновационное образование. «Школа №936».
12.00, **20.00, 4.00** Русская литература. Комментарии к тексту. «Владимир Маяковский», ч. 2.
12.30, **20.30, 4.30** Маркиза.
13.30, **21.30, 5.30** Педсовет.
14.00, **22.00, 6.00** **«СЕРДЦА ЧЕТЫРЕХ»**. Х/ф
15.30, **23.30, 7.30** Мультфильмы: **«Синдбад-мореход»**, **«Орел и Крот»**.

EUROSPORT

5.00 Теннис. Турнир Большого Шлема. Открытый чемпионат США. Нью-Йорк. День 6.
10.45 Автоспорт. ЧМ в классе Туринг. Разминка. Германия.
11.15 Ралли. ЧМ. Новая Зеландия.
11.45 Мотогонки. Гран-При. Сан-Марино.
17.00 Автоспорт. ЧМ в классе Туринг. Германия. Гонка 2.
18.30 Велоспорт. Национальный тур. Тур Испании, эт. 2.
19.30 Мотоспортивный журнал.
19.45, **1.30** Теннис. Турнир Большого Шлема. Открытый чемпионат США. Нью-Йорк. День 7.
23.00 Снукер. Трофи Северной Ирландии. Белфаст. Финал.
3.00 Теннис. Турнир Большого Шлема. Открытый чемпионат США. Нью-Йорк. День 7.

EURONEWS

8.00 – **3.30** Новости в уикэнд. Каждые 30 минут.
8.17, **13.47, 15.47, 19.47, 21.47, 23.47, 3.17** Ле маг.
8.47, **12.47, 14.47, 16.47, 20.47, 1.47** Европейский обзор.
9.47, **15.17, 18.47, 21.17, 0.17, 3.47** Европейцы.
10.47, **16.17, 17.47, 20.17, 0.47** Вспоминая прошлое.
11.47, **19.17, 22.47, 1.17, 2.47** Обзор экономики.
13.17, **17.17, 22.17, 2.17** Синема.

РБК

6.00 – **5.30** Новости. Каждые 30 минут.
6.05, **22.35** Наши деньги. Сколько стоит купить остров.
6.35, **12.10, 17.10, 23.35, 5.45, 5.15** Звездная пыль.
6.40, **16.05, 20.05, 23.45, 4.20** Отдых и туризм.
6.50, **10.50, 18.50, 23.50, 5.20** Азбука инвестора.
7.05, **22.05** Киносфера.
7.35 Сфера интересов.
8.05, **20.35** Недвижимость.
8.35, **3.05** Диалог.
9.05 Капитал.
9.35 С-news: технологии будущего.
10.05 Зарубежный бизнес.
11.05, **0.35** Autonews. Эксперт.
11.35, **2.35** Рекламная пауза.
12.20 В фокусе.
13.05 Компании.
13.35 Капитал. Событие недели.
14.10, **19.20** Бизнес-стиль.
14.20 В фокусе.
15.05 Мир за неделю.
16.35 Сфера интересов.
17.20 В фокусе.
18.05 Диалог.
18.35 Рынки. Итоги недели.
19.05 Салон.
19.35 Сфера интересов.
21.05, **1.05** Интрига недели.
23.05 Сфера интересов.
0.05 Рынки. Глобальный взгляд.
2.05 Сфера интересов.
3.35 Капитал. Банкострахование: перспективы роста.
4.05, **4.35, 5.35** Обзор российской прессы.
4.10, **5.50** Обзор зарубежной прессы.

МТВ

6.00 MTV-Fresh.
9.40 MTV.ru.
10.40 «Уроки выживания П. Хилтон».
11.05 Звезда в кубе.
11.35 Безобразно роскошные свадьбы.
12.00, **17.30** По домам.
12.25 Икона видеоигр: «Санитары».
12.55 Тачку на прокачку.
13.20 Дикари.
13.45 Полный доступ к размерам знаменитостей.
14.40 Мой клон.
15.05 Я тусовщик.
16.00 «Невозможное возможно». Ролевая игра.
17.00 Тайные соблазны курортного отеля.
17.55 Обыск и свидание.
18.20 Тихие игры.
18.50 Давай на спор.
20.05 «Пятизвездный Weekend». Трансляция из Сочи.
22.05 MTV Ностальжи-Party.
23.30 «Страшно интересно»: 10 самых опасных монстров виртуального мира.
0.00 Молокососы.

ТЕЛЕКЛУБ

20.00 **«ДОСЬЕ ДЕТЕКТИВА ДУБРОВСКОГО»**
21.00 **«СОЛО ДЛЯ ПИСТОЛЕТА С ОРКЕСТРОМ»**
22.00 **«КРОВАВЫЙ КРУГ»**
23.00 **«И СНОВА АНИСКИН»**
0.30 **«И СНОВА АНИСКИН»**
2.00 **«ДОСЬЕ ДЕТЕКТИВА ДУБРОВСКОГО»**

Муз-ТВ

5.00, **7.00, 9.00, 18.00, 0.35, 3.00** «Муз-ТВ хит».
6.00, **9.45, 2.00** «Наше».
7.55, **17.00, 23.30** «Твой выбор».
10.45 «Мультяшка».
11.00 «Стилистика».
11.30 Smesh.no.
12.00 «InterАктив чарт».
13.00 «Ближе к звездам. Ш. Терон».
13.30, **16.00, 20.30** «Звезды зажигают».
14.30 «Богатые и знаменитые».
15.00 «Страшно красивые».
19.00 «Ближе к звездам».
20.00 «PRO-Обзор».
21.30 «Безбашенные американцы».
22.00 «Звезды под прицелом».
23.00 «Азбука секса».

MEZZO

7.15, **15.30** Дивертимеццо.
12.00 В.А. Моцарт. «Реквием».
13.15 М. Дюрюфле. «Реквием».
14.00 Л. ван Бетховен. Missa solemnis (Г. фон Караян).
19.00 Фестиваль в Монпелье 2008: Р. Нгуен (фортепиано).
20.00 Фестиваль в Монпелье: Фанни Кламажиран и Ваня Коэн.
21.05 Фестиваль в Монпелье: Франсуа Геррье.
22.10 Г. Перселл. Harmonia Sacra.
22.30 Адольф Адам. Опера «Тореадор».
0.00 Ф. Пуленк. «Человеческий голос» (по Ж. Кокто).
1.10 Ф. Пуленк. Концерт для двух фортепиано.

ФИЛЬМ ДНЯ

РОССИЯ, 20.20

«КАЧЕЛИ». (Россия, 2008 г.)

Режиссер: Антон Сиверс.

В ролях: Андрей Мерзликин, Мария Миронова, Ксения Раппопорт, Полина Исаева, Борис Хвошнянский.

Мелодрама/боевик. Уходя на работу, он не знает, вернется ли домой. Рисковать жизнью – его профессия. Но иногда смертельное ранение может нанести любовь, потому что она, как пуля, бьет прямо в сердце. Вся жизнь героев этой ленты – качели.

Таня (Мария МИРОНОВА) пытается разобраться в своих чувствах: где любовь, а где жалость и сочувствие...