Спорт

ЧЕМПИОНАТ ЗАВЕРШЕН

После упорных трехдневных поединков на стадионе нашего города 10 августа закончился чемпионат Советской Армии и Военно-Морского Флота по вольной борьбе.

Финальные соревнования начались в воскресенье в 10 часов утра и продолжались до 3 часов.

Из осетинских борцов звание чемпионов оспаривали мастер спорта Алан Абаев (90кг) и чемпион мира Лери Хабелов (100 кг). Соперником Алана был чемпион Европы, победитель международных турниров, мастер спорта международного класса Владимир Батня. Алан моложе Владимира, и спортивных достижений у него пока немного — он чемпион страны среди молодежи.



Б. СИВЕНЕК

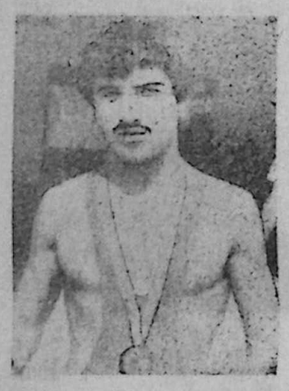

Б. МАМАЕВ



А. КОГОТЫЖЕВ

Когда соперники вышли на ковер, стадион притих — шансы Алана расценивались не очень высоко. Но Алан показал мужественную борьбу, проявил завидную волю к победе, завершил поединок со счетом 3:2 и стал чемпионом Вооруженных сил в весовой категории до 90 кг. Это большой успех молодого осетинского борца. И потому любители спорта наградили его бурными аплодисментами.

Соперником чемпиона мира и Европы Лери Хабелова был сильный борец, второй призер в весовой категории до 100 кг. на чемпионате страны прошлого года, мастер спорта Валентин Андриенко. Любители спорта с большим интересом ожидали эту финальную встречу. Ожидал ее и Андриенко, потому что он несколько раз встречался на официальных турнирах с Лери, и каждый раз проигрывал. Поэтому сейчас он хотел взять реванш. Но Хабелов обманул его ожидания. В первой половине Лери выиграл 5 баллов. Во второй половине, проводя прием Лери сам попался на контрприем Андриенко выиграл у него балл. Это и подлило масло в огонь. С удвоенной энергией бросился Лери в атаку, завертел Валентина мельницей, несколько раз поставил его на голову и через несколько секунд положил его на лопатки. Зрители повскакали со своих мест и наградили Хабелова бурей оваций. Лери Хабелов стал чемпионом.

В весовой категории до 90 кг. второе место занял мастер спорта международного класса Владимир Батня, третье — Федор Науменко. В весовой категории до 100 кг. второе место занял Валентин Андриенко, третье — мастер спорта международного класса, неоднократный победитель международных турниров Зелимхан Кцоев.

Зрелищную, интересную борьбу показали спортсмены и в других весовых категориях. В весовой категории до 48 кг. первое место занял Б. Сивенек, второе — А. Стрекаловский, третье — Г. Меджлумян. В весовой категории до 52 кг. первое место занял Б. Мамаев, второе — З. Татуашвили, третье — В. Меланханов. В весовой категории до 57 кг, первое место занял А. Коготыжев, второе — М. Кастопуло, третье — М. Кириллов. В весовой категории до 62 кг. первое место занял К. Абдулдаудов, второе — Р. Монгуш, третье — К. Ангумов. В весовой категории до 68 кг. первое место занял З. Алимурзаев, второе — Г. Кенкадзе, третье — И. Стицурин. В весовой категории до 74 кг. первое место занял Д. Хурция, второе — А. Синягин, третье — А. Жережчиев. В весовой категории до 82 кг. первое место занял А. Гоголишвили, второе — К. Муртазалиев, третье — И. Пичугин. В тяжелой весовой категории первое место занял М. Магомедов, второе — З. Турманидзе, третье — И. Данильченко.

Командное первое место завоевала сборная команда Закавказского Военного округа, второе — сборная Московского Военного округа ПВО и третье сборная команда Сибирского Военного округа.

Говорит главный судья чемпионата Советской Армии и Военно-Морского Флота, судья международной категории Александр Хононович Островский:

— Признаться, я не ожидал, что чемпионат Вооруженных Сил СССР в таком маленьком городе пройдет на таком высоком уровне. Мы очень довольны организацией чемпионата. Скажу еще и о том, что цхинвальские любители спорта прекрасно разбираются во всех нюансах вольной борьбы, и являются объективными болельщиками. В заключение хочу пожелать спортсменам вашей области дальнейших успехов как в стране, так и на мировой арене.

Пока мы разговаривали, к нам незаметно подошел старший тренер команды Вооруженных Сил Советского Союза по вольной борьбе Батырбег Георгиевич Сиукаев. От имени всех любителей спорта Южной Осетии я выразил огромную признательность Батырбегу Георгиевичу за то, что по его инициативе такого высокого уровня чемпионат был проведен в нашем городе. Я попросил его сказать несколько слов о чемпионате и о дальнейших планах команды.

— Я почти 30 лет работаю тренером команды Вооруженных Сил СССР по вольной борьбе, — говорит Батырбег Георгиевич, — но чемпионата, подобного цхинвальскому не припомню. Здесь собрались сильные спортсмены и показали настоящую, мужественную борьбу. Решение провести чемпионат в Цхинвали было вызвано стремлением к широкой популяризации вольной борьбы в Южной Осетии.

А планы в дальнейшем у нас такие. В сентябре в Будапеште будет проводиться чемпионат мира по вольной борьбе. Вот кто войдет в состав сборной СССР. Василий Гоголев (48кг), Владимир Тогузов (52кг), Сергей Белоглазов (57кг), Хазар Исаев (62кг), Арсен Фадзаев (68кг), Адланд Вараев (74кг), Владимир Модосян (82кг), Махарбег Хадарцев (90кг), Лери Хабелов (100 кг), и в тяжелом весе Давид Гобеджиашвили.

В заключение хочу отметить, что и судейская коллегия, и спортсмены выразили благодарность в адрес Юго-Осетинского комитета по физической культуре и спорту и городского отдела внутренних дел за организацию и проведение чемпионата Советской Армии и Военно-Морского Флота на таком высоком уровне и обеспечение порядка на стадионе города.

А. АЛБОРОВ.



А. ГОГОЛИШВИЛИ

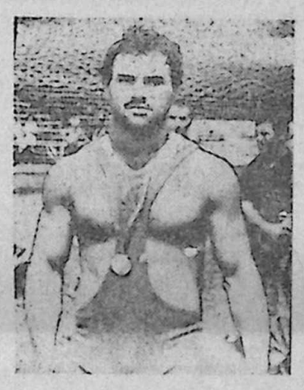

А. АБАЕВ

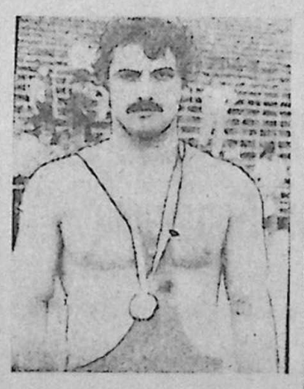

Л. ХАБЕЛОВ

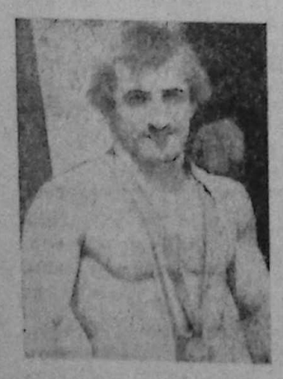

К. АБДУЛДАУДОВ



З. АЛИМУРЗАЕВ

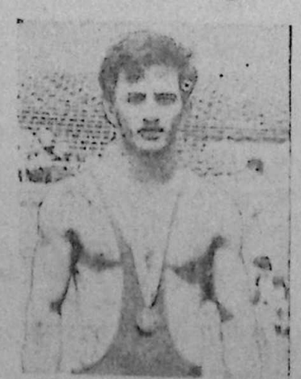

Д. ХУРЦИЯ



М. МАГОМЕДОВ

РЕШИТЕЛЬНЫЙ БОЙ—НЕТРУДОВЫМ ДОХОДАМ

ВМЕСТО ДОХОДА — УБЫТОК

Тенгиз Шотаевич Гвритишвили, Георгий Хетисоевич Гогебашвили и Нугзар Вахтангович Мцитури работают шоферами на автотранспортном производственном участке Ленингори. Они неоднократно предупреждались работниками милиции о недопустимости использования государственных машин в целях личного обогащения. Но ни один из них не сделал из этого должных выводов.

Девятнадцатого июля Гвритишвили работал в производственно-строительной ремонтной конторе района. После рабочего дня он доставил к себе домой две машины, наполненные щебнем. В тот же день, в этой же конторе работал Г. Гогебашвили и тоже привез себе домой машину щебня. В тот же день Нугзар Мцитури до 13 часов работал в коммунхозе района, затем, освободившись, не поставил машину в гараж, а тоже начал возить себе домой щебень.

Комиссия по борьбе с нетрудовыми доходами исполкома Ленингорского райисполкома (председатель Михаил Двукаев) рассмотрела на своем заседании незаконные действия этих шоферов и оштрафовала каждого на 50 рублей.

П. ТИГИЕВ.

Редактор П. ТЕДЕЕВ

ТЕЛЕВИДЕНИЕ

ПОКАЗЫВАЕТ МОСКВА

(По местному времени)

ВТОРНИК, 12 августа

9.00 Время. 9.40 Песни народов мира (из Таллина) 10.00 Отзовитесь, горнисты! 10.30 Премьера документального телефильма «Взгляд». 11.00 «Последний довод королей». Четырехсерийный художественный телефильм. 1-я серия. 12.10 Новости. 15.30 Новости. 15.50 Документальные телефильмы. 16.55 Концерт. 17.25 Новости. 17.30 Веселые старты. 18.15 «Струны сердца». Фильм-концерт. 18.45 Отчего и почему? 19.15 «В далеком дальнем гарнизоне». Документальный телефильм. 19.45 Сегодня в мире 20.00 Чемпионат мира по шахматам Матч-реванш. 20.05 Наука и жизнь. 20.35 Новости. 20.40 Премьера четырехсерийного художественного телефильма «Последний довод королей». 2-я серия. 22.00 Время 22.40 Творческий вечер композитора Д. Тухманова. 0.20 Сегодня в мире.

СРЕДА, 13 августа

9.00 Время. 9.40 Мультфильмы. 10.10 Клуб путешественников. 11.10 «Последний довод королей». Четырехсерийный художественный телефильм. 2-я серия. 12.25 Новости. 15.30 Новости. 15.50 Союз науки и труда. Документальные фильмы. 16.50 Родом из детства — Е. Носов. 17.35 Новости. 17.40 Рассказывают наши корреспонденты... 18.10 Концерт. 18.40 Фильм — детям «Шапка Мономаха». 19.45 Сегодня в мире. 20.00 Решается на месте. Передача 2-я. 20.45 Премьера четырехсерийного художественного телефильма «Последний довод королей». 3-я серия. 22.00 Время 22.40 12-й этаж. Приложение к передаче Мир и молодежь. В перерыве — Сегодня в мире. 0.40 Чемпионат мира по шахматам. Матч — реванш.

ЧЕТВЕРГ, 14 августа

9.00 Время. 9.40 Концерт. (из Львова). 10.00 Очевидное — невероятное. 11.00 «Последний довод королей». Четырехсерийный художественный телефильм. 3-я серия. 12.10 Новости. 15.30 Новости. 15.50 Сельские горизонты. Документальные телефильмы. 16.45 Концерт. 17.25 Новости 17.30 ...До 16 и старше. 18.15 Концерт (из Вильнюса) 18.45 Религия и политика. 19.45 Сегодня в мире. 20.00 Чемпионат мира по шахматам. Матч — реванш. 20.05 Мультфильм. 20.15 За словом — дело. 20.45 Премьера четырехсерийного художественного телефильма «Последний довод королей». 4-я серия. 22.00 Время. 22.40 Поет и танцует молодость. 23.00 Позывные дружбы. Телемост Москва — Прага. 24.00 Сегодня в мире.

ПЯТНИЦА, 15 августа

9.00 Время. 9.40 В концертном зале — школьники. 10.20 Документальные фильмы. 10.55 «Последний довод королей». Художественный телефильм. 4-я серия. 12.10 Новости. 15.30 Новости. 15.50 Проверено практикой. Документальные фильмы. 16.45 Концерт. 17.10 Новости. 17.15 Русская речь. 17.45 Герои Жюля Верна на экране. Художественный фильм «Тайна острова Бэк-Кап» (Чехословакия). 19.05 «Чем можем помочь?» Документальный фильм о вреде пьянства. 19.15 Содружество. 19.45 Сегодня в мире. 20.00 Мультфильм для взрослых «Мир дому твоему». 20.20 Экологический дневник. 20.55 Новости. 21.00 «В стране пальм и снегов». Киноочерк об Индии. 21.30 Ритмы Индии. 22.00 Время. 22.40 На экране — кинокомедия. «Верные друзья». 0.20 Сегодня в мире. 0.35 Чемпионат мира по баскетболу. Женщины. Полуфинал (из Универсального спортивного зала ЦСКА). 0.15 Чемпионат мира по шахматам. Матч-реванш.

СУББОТА, 16 августа

9.00 Время. 9.40 Творчество юных. 10.10 Дом в квартире. Передача 2-я. 10.50 За безопасность движения. 11.00 Здоровье. 11.45 Все любят цирк. (из Свердловска). 12.30 Для всех и для каждого. На радость вам. О проблемах модной одежды. 13.00 Изобразительное искусство. 13.45 Как мы отдыхаем. 14.20 Премьера фильма-спектакля Московского театра «Современник» «Спешите делать добро». Автор — М. Рощин. В перерыве — Новости. 16.35 В мире животных. 17.40 Для вас, ветераны! Концерт. 18.40 Мультфильмы. 19.20 На вопросы телезрителей отвечает академик В. Г. Афанасьев. 19.50 Чемпионат мира по шахматам. Матч-реванш. 19.55 Новости. 20.00 Художественные фильмы народного артиста СССР, кинорежиссера И. Пырьева. «Идиот». 22.00 Время. 22.40 В субботу вечером. Музыка, лето и мы. 24.00 Чемпионат мира по баскетболу. Женщины. Матч за 3-е место. 0.40 Новости.

ВОСКРЕСЕНЬЕ, 17 августа

9.00 Время. 9.40 Ритмическая гимнастика. 10.10 Документальный фильм. 10.20 33-й тираж «Спортлото». 10.30 Будильник. 11.00 Служу Советскому Союзу! 12.00 Утренняя почта. 12.30 Клуб путешественников. 13.30 Музыкальный киоск. 14.00 Сельский час. 15.00 Премьера тринадцатисерийного документального телефильма «Жизнь на Земле», 9-я серия — «Появление млекопитающих». (Англия) 15.55 Поэзия В. Федорова. 16.40 Сегодня — День Воздушного Флота СССР. Выступление Главнокомандующего Военно-Воздушными Силами, заместителя министра Обороны СССР, дважды Героя Советского Союза, маршала авиации А. Н. Ефимова. 16.55 Народные мелодии. 17.10 Из собрания Госфильмфонда СССР. «Груня Карнакова». Художественный фильм. 19.00 Международная панорама. 19.45 Мультфильм. 20.35 Новости. 20.40 Оперетта, оперетта... 22.00 Время. 22.40 Чемпионат мира по баскетболу. Женщины. Финал. 0.20 Новости.

ПОКАЗЫВАЕТ ТБИЛИСИ

ВТОРНИК, 12 августа

8.50 Программа телепередач. 9.00 Время. 9.35 Моамбе (повторно). 10.10 Сегодня на экранах тбилисских кинотеатров. 10.20 Грузинский документальный фильм «Аджарские зарисовки». 10.30 Телевизионный кинозал «Цискара». Художественный фильм «Морозко». 12.00 Международный дневник (повторение). 12.30 По родной стране. Документальный телефильм «Таймырские встречи». 13.00 Информационный выпуск. 16.30 Программа вечерних передач. 16.35 Информационный выпуск (на русском языке). 16.45 Сегодня на экранах тбилисских кинотеатров. 16.55 Документальные телефильмы: «Всего одна строка», «Будни одного района». 17.45 Программа мультфильмов. 18.20 Школьникам. Концерт. 18.45 Для молодежи. Там, где я нужен—молодой педагог Н. Арабули. 19.20 Гражданин, общество, закон. 19.45 Сегодня в мире. 20.00 Чемпионат мира по шахматам. Матч—реванш. 20.05 Моамбе. 20.40 Впервые на нашем экране. Художественный фильм «К своим». 21.55 Веками храни... 22.00 Время. 22.40 Для молодежи. Посланцы Грузии. 23.10 Концерт народной музыки. 23.40 Информационный выпуск.

СРЕДА, 13 августа

8.50 Программа телепередач. 9.00 Время. 9.35 Моамбе (повторно). 10.10 Клуб путешественников. 11.10 Сегодня на экранах тбилисских кинотеатров. 11.20 Телевизионный кинозал «Цискара». Художественный фильм «Семеро солдатиков». 12.20 Художественный фильм «К своим» (повторение). 13.45 Информационный выпуск. 16.30 Программа вечерних передач. 16.35 Информационный выпуск (на русском языке). 16.45 Сегодня на экранах тбилисских кинотеатров. 16.55 По вашей просьбе, друзья! Концерт (повторение). 17.55 Грузинский документальный телефильм «Стенд». 18.05 Школьникам. Рядом со взрослыми. 18.35 Программа действия, преобразования, прогресса. Лазер в народном хозяйстве. 19.10 Если любишь край родной — в колхозе села Наразени Зугдидского района (повторение). 19.45 Сегодня в мире. 20.00 Моамбе. 20.35 Искусство молодых—поет Дж. Барбакадзе. 20.55 По выставочным залам — «Самеули». 22.00 Время. 22.40 12-й этаж. Приложение к передаче Мир и молодежь». В перерыве 23.45 Информационный выпуск. 0.40 Чемпионат мира по шахматам. Матч—реванш.

ЧЕТВЕРГ, 14 августа

8.50 Программа телепередач. 9.00 Время. 9.35 Моамбе (повторение). 10.10 Искусство портрета — грузинский портрет (повторение). 10.45 Телевизионный кинозал «Цискара». Художественный фильм «Бабушкин внук». 12.05 Грузинские романсы (повторение). 12.45 Документальный фильм «Отечества верный солдат». 13.05 Информационный выпуск. 16.30 Программа вечерних передач. 16.35 Информационный выпуск (на русском языке). 16.45 Сегодня на экранах тбилисских кинотеатров. 16.55 Грузинский документальный фильм «Тайна старых мастеров». 17.15 Школьникам. Встреча с писателем. 18.05 Мультфильм. 18.25 Творчество молодых — играет М. Чумбуридзе. 18.45 Поэзия — Г. Алхазишвили. 19.05 Объявления. 19.10 В Музее грузинских народных инструментов. 19.45 Сегодня в мире. 20.00 Чемпионат мира по шахматам. Матч — реванш. 20.05 Моамбе. 20.40 Для молодежи. Улыбнитесь, капитан! 21.25 Торговцы смертью (повторение). 22.00 Время. 22.40 Концерт. 23.00 Позывные дружбы. Телемост Москва — Прага. 24.00 Информационный выпуск.

ПЯТНИЦА, 15 августа

8.50 Программа телепередач. 9.00 Время. 9.35 Моамбе (повторение). 10.10 Сегодня на экранах тбилисских кинотеатров. 10.20 Документальный телефильм «Ливадия как Ливадия». 10.40 Телевизионный кинозал «Цискара». Художественный телефильм. «Песни для внучат». 11.15 Новые грампластинки. 12.25 Документальные телефильмы: «Карадаг — земля заповедная», «Киевские мосты». 13.05 Информационный выпуск. 16.30 Программа вечерних передач. 16.35 Информационный выпуск (на русском языке). 16.45 Сегодня на экранах тбилисских кинотеатров. 16.55 Программа мультфильмов. 17.30 Школьникам. Наша самодеятельность. 18.00 Юность. 18.45 Советский образ жизни. Человек и профессия. 19.10 Объявления. 19.15 В редакцию пришло письмо. 19.45 Сегодня в мире. 20.00 Моамбе. 20.35 Литературно-музыкальная композиция «Песнь любви». 21.10 Программа действия, преобразования, прогресса. Опыт друзей (Ленинградское ТВ). 21.55 Грузинское пароходство — на голубых дорогах. 22.00 Время. 22.40 Художественная программа. Фильм, актер, роль. 0.35 Чемпионат мира по баскетболу. Женщины, Полуфинал. 1.15 Чемпионат мира по шахматам. Матч-реванш.

СУББОТА, 16 августа

8.50 Программа телепередач. 9.00 Время. 9.35 Моамбе (повторение). 10.10 Сегодня на экранах тбилисских кинотеатров. 10.20 Телевизионный кинозал «Цискара». Программа мультфильмов. 11.00 Здоровье. 11.45 Пять минут поэзии. 11.50 Школьникам. На меридиане дружбы. 12.15 Из жизни разведчика Агладзе (повторение). 13.00 Народное творчество. 13.35 Пять минут поэзии. 13.40 Любителям цирка. 14.15 Глобус. 15.05 Лауреаты премии Маяковского. 16.00 Информационный выпуск. 16.10 Пять минут поэзии. 16.15 На страже южных рубежей. 17.00 Соцсоревнование — на новую ступень. 17.50 Первенство Грузии по футболу. Обозрение. 18.20 Эстрадная панорама. 19.05 Пять минут поэзии. 19.10 Каждому — по труду (в студии доктор экономических наук профессор Г. Гошадзе). 19.35 Мультфильм. 19.50 Чемпионат мира по шахматам. Матч-реванш. 19.55 Моамбе. 20.25 Музыкальная передача «Давид Гамрекели». 21.45 Откровенный диалог (передача 1-я). 22.00 Время. 22.40 В субботу вечером... Музыка, лето, и мы. 24.00 Чемпионат мира по баскетболу. Женщины. Матч за 3-е место.

ВОСКРЕСЕНЬЕ, 17 августа

8.50 Программа телепередач. 9.00 Время. 9.35 Моамбе (повторение). 10.10 На экранах тбилисских кинотеатров. 10.20 Утренняя развлекательная программа. Ритм, ритм, ритм. 11.00 Программа действия, преобразования, прогресса. Хозяйственный механизм — новшества, проблемы. 11.30 Киноафиша. 12.00 Утренняя почта. 12.30 Воскресная выставка. 12.35 Народное творчество. 13.05 Породненный с небом — заслуженный летчик - испытатель СССР М. Давиташвили. 13.25 Воскресная выставка. 13.30 Рассказы о настоящих людях. Художественный фильм «Семь часов до гибели» («Ленфильм»). 14.45 Тбилиси и тбилисцы. 15.20 Документальный телефильм. 15.55 Воскресная выставка. 16.00 Вестник. 16.30 Воскресная выставка. 16.40 Сегодня — День воздушного флота СССР. 16.55 Из сокровищницы мирового оперного искусства — опера Дж. Верди «Риголетто». 18.55 Воскресная выставка. 19.00 Международная панорама. 19.45 Шкатулка сказок. 20.00 Моамбе. 20.35 Грузинский документальный телефильм. 21.35 Откровенный диалог (передача 2-я). 22.00 Время. 22.45 Чемпионат мира по шахматам. Матч-реванш.

ПОКАЗЫВАЕТ МОСКВА ПО СИСТЕМЕ «ОРБИТА»-4 «ВОСТОК»

(По местному времени)

ВТОРНИК, 12 августа.

7.00 Время. 7.45 Песни народов мира. 8.05 Отзовитесь, горнисты! 8.35 Док. фильм. 9.05 «Последний довод королей». Фильм. 1-я серия. 10.15 Новости. 13.00 Новости. 13.20 Док. фильмы. 14.25 В. Моцарт — Концерт для скрипки с оркестром, ля-мажор. 15.00 Веселые ста[illegible] 15.45 «Струны сердца». Фильм-концерт. 16.15 «Отчего и почему». 16.45 Док. фильм. 17.15 Сегодня в мире. [illegible] Наука и жизнь. 18.10 «Последний довод королей». Фильм. 2-я серия 19.30 Время. [illegible] Чемпионат мира по шахматам. 20.15 Композитор Давид Тухманов. 21.55 Сегодня в мире.

СРЕДА, 13 августа

7.00 Время. 7.45 Мультфильмы. 8.15 Клуб путешественников. 9.15 «Последний довод королей». Фильм. [illegible] серия. 10.30 Новости. [illegible] Новости. 13.20 «Союз науки и труда». Док. фильмы. 14.[illegible] Родом из детства. Е. Носов. «Как было, как будет, [illegible] виделось...» 15.10 Рассказывают наши корреспонденты. 15.40 Играет Л. Тимофеев (фортепиано). 16.10 Фильм детям. «Шапка Мономаха». 17.15 Сегодня в мире. [illegible] «Решается на месте». Передача 2-я — «Челябинская гарантия». 18.15 «Последний довод королей». Фильм. 3-я серия. 19.30 Время. 20.05 «12-й этаж». 21.55 Сегодня в мире.

ЧЕТВЕРГ, 14 августа

7.00 Время. 7.45 Поет В. Зинкевич. 8.05 Очевидное — невероятное. 9.05 «Последний довод королей». Фильм. 3-я серия. 10.20 Новости. 13.[illegible] Новости. 13.20 «Сельские горизонты». Док. фильмы. 14.[illegible] Концерт ансамбля «Саяны». 15.00 «...До шестнадцати и старше». 15.45 Любителям хоровой музыки. 16.15 «Религия и политика». 17.15 Сегодня в мире. 16.35 Мультфильм. 17.45 «За словом — дело». 18.15 «Последний довод королей». Фильм. 4-я серия. 19.30 Время. 20.05 Чемпионат мира по шахматам. 20.15 Поет и танцует молодость. 20.[illegible] «Позывные дружбы». Телемост «Москва—Прага». 21.[illegible] Сегодня в мире.

ПЯТНИЦА, 15 августа

7.00 Время. 7.45 В концертном зале — школьники. 8.25 Док. фильмы. 9.00 «Последний довод королей». Фильм. 4-я серия. 10.15 Новости. 13.00 Новости. 13.20 Док. фильмы. 14.15 «Народные песни разных областей России». 14.45 Русская речь. 15.15 «Тайна острова Бэк-Кап». Фильм. 16.35 Док. фильм. 16.45 «Содружество». 17.15 Сегодня в мире. 17.30 Мультфильм. 17.50 Экологический дневник. 18.30 «В стране пальм и снега». Киноочерк. 19.00 Ритмы Индии. 19.30 Время. 20.05 На экране — кинокомедия. «Верные друзья». 21.45 Сегодня в мире.

СУББОТА, 16 августа.

7.00 Время. 7.45 «Творчество юных». 8.15 «Дом в квартире». 8.55 За безопасность движения. 9.05 Здоровье. 9.50 «Все любят цирк». 10.35 Для всех и для каждого. 11.05 «Как мы отдыхаем». 11.40 Чемпионат мира по баскетболу. Женщины. Полуфинал. 12.20 «Спешите делать добро». Спектакль. 13.10 Сегодня в мире. 14.35 В мире животных. 15.40 Для вас, ветераны! Концерт. 16.40 Мультфильм. 17.00 На вопросы телезрителей отвечает академик В. Г. Афанасьев. 17.30 «Идиот». Фильм. 19.30 Время. 20.05 Чемпионат мира по шахматам. Матч-реванш. 20.[illegible] «Музыка, лето и мы». Эстрадный концерт. 21.35 Новости.

Дети Марина, Дато, Инал, Сослан, сестры Женя, Нина, близкие родственники П. Харебов, В. Хетагуров, А. Джиджоев извещают о кончине **Люси Михайловны Хетагуровой.**

Похороны — 12 августа, в 15 часов, ул. Пушкина, 7.

Мать Соня, супруга Вера, дочь Луиза, сестра Тереза и близкие родственники извещают о кончине **Сослана Николаевича Гассиева.**

Похороны — 14 августа, в 15 час., ул. Исака, 30.

Анисим, Арташ, Вася, Володя, Габе, Гиоз, Гоги, Захар, Кого, Коля, Митя, Муха, Павел, Серго, Сосо, Соня, Тамерлан, Толик, Тоня, Фрося, Хасан с семьями скорбят по поводу кончины **Исидора Козаева.**

Работники Совпрофа Юго-Осетии выражают соболезнование Вере Харебовой по поводу кончины ее мужа **Сослана.**

Работники конторы Цхинвальского кооптора скорбят по поводу кончины сотрудника **Ивана Джигкаева.**

НАШ АДРЕС

ЮГО-ОСЕТИНСКАЯ АВТОНОМНАЯ ОБЛАСТЬ 383570, г. ЦХИНВАЛИ.

Дубляж газеты «Советов Ирыстон»

ТЕЛЕФОНЫ

Редактор — 2-42-72, заместитель редактора — 2-22-70, 2-23-45, отв. секретарь — 2-22-74, секретариат — 2-23-29 партийный отдел — 2-22-56, отдел пропаганды теории марксизма-ленинизма — 2-22-75, отдел промышленности и транспорта — 2-35-39, отдел сельского хозяйства — 2-22-73, отдел культуры — 2-50-86, отдел писем трудящихся — 2-42-76, переводчики — 2-50-43, соб. корреспондент — 2-50-81, корректоры — 2-22-27, издательство — 2-22-77, бухгалтерия — 2-49-94

Цхинвали, типография, улица Московская № 4.

ЭТ 00951.