

Кубок СССР

В НАЧАЛЕ ПУТИ

Вчера в Душанбе состоялось торжественное открытие розыгрыша Кубка СССР по стрельбе из лука. В церемонии открытия приняли участие почетные гости — президент международной федерации стрельбы из лука Франческо Некки-Роскони и председатель всесоюзной федерации летчик-космонавт СССР дважды Герой Советского Союза В. А. Джанибеков.

В первый день лучники стреляли на длинных дистанциях: 90 и 70 метров — мужчины и 70 и 60 метров — женщины. И в первый же день — рекорд мира! Его установила Елена Марфель из Минска. На третьем месте идет молодой мастер Керсти Виэр из Таллина.

Юные таджикские лучницы начали турнир очень скромно. В середине турнирной таблицы находятся результаты Ульяны Чернопазовой, Марины Серокуровой, Лолы Абдуллаевой и Альфии Ромазановой.

Среди мужчин с результатом 639 очков турнирную таблицу возглавил 24-летний мастер спорта из Читы Сергей Рыгзенов. Второе и третье места занимают одессит Петр Турунин и Константин Школьный из Львова.

Столичный динамовец Вадим Шикарев уступает лидеру 16 очков и занимает 9 место. Остальные таджикские лучники пока результатами не блещут. Насим Шарипов занимает 33 место. Следом за ним идут Евгений Валяев, Игорь Мешавкин, Бахтиер Мирзоев.

В общекомандном зачете после первого дня как среди мужчин, так и среди женщин уверенно лидируют армейские лучники.

Г. ФАЙЗОВ.

НА СНИМКЕ: в Душанбе на розыгрыш Кубка СССР съехались сильнейшие лучники страны. Слева направо — Борис ИСАЧЕНКО (Брест), молодой лучник из Душанбе Вадим ШИКАРЕВ, Наталья БУТУЗОВА (Москва), Ирина СОЛДАТОВА (Чебоксары), Владимир ЕШЕЕВ.

Фото Н. СОФЬИНА.

Спутник телепрограммы

РАЗГОВОР ПО ДУШАМ

Именно такой откровенный и деловой разговор состоялся в Кайраккуме на встрече жителей города с руководителями ряда министерств и ведомств республики. На вопросы ковровщиков отвечали первый секретарь Ленинабадского обкома партии Т. М. Мирхаликов, министр легкой промышленности Таджикской ССР Ш. К. Каландаров, министр строительства республики В. М. Орлов, первый заместитель председателя Госплана Таджикской ССР А. И. Грищенко и другие.

Минуло два года с того дня, как подземная стихия сотрясла Кайраккум. Что сделано, что предстоит сделать для нормальной жизнедеятельности жителей города на берегу рукотворного моря? Передача «Общественное мнение. Кайраккум: актуальные проблемы экономического и социального развития города» обстоятельно освещает серьезную и важную тему. Готовила передачу главная редакция пропаганды Таджикского телевидения. Выход в эфир — 3 декабря, 22 часа 15 минут.

ПИСАТЕЛЬ О СЕБЕ

Книги Джалола Икрами любимы читателями. Время не покрывает их пылью забвения, потому что поднятые в них темы имеют общественную и непреходящую значимость.

И вот встреча с писателем. Таджикское телевидение предлагает ее нам 6 декабря в 18 часов 30 минут. Ведет передачу доктор филологических наук М. Шукуров. Дж. Икрами расскажет о том, как создавал произведения, о своем творческом пути. Его раздумья о времени и о себе содержат философское осмысление жизни. Писатель поделится соображениями о различных проблемах литературы, о необходимости бороться за чистоту родного языка.

КУДА УЕХАЛ ЦИРК?

В отличие от песни, в которой звучат эти слова, в нашем вопросе не грусть, а радость. Ибо заслуженные артисты Таджикской ССР Н. Алиева, А. Турдыев, П. Юсупов и Р. Якубов, представляющие советское цирковое искусство, уже побывали в десятках стран мира и готовятся к новым поездкам. Это свидетельство их творческой зрелости, и мы можем гордиться высоким умением наших мастеров манежа.

Талантливые артисты — выпускники Таджикской цирковой студии, которой исполнилось двадцать лет. И передача «Наш цирк» (ее можно увидеть 5 декабря в 22 часа 35 минут) расскажет о традициях студии и ее сегодняшнем дне. Но цирк невозможен без красочного представления, и в передаче мы увидим фрагменты из юбилейной программы популярных артистов.

«В МИРЕ КИНО»

Какие из новых художественных фильмов появятся на экранах кинотеатров республики в последнем месяце текущего года? На это нам обстоятельно ответит очередная передача местного телевидения, посвященная киноискусству. Ее можно посмотреть 2 декабря в 18 часов 40 минут.

Среди новинок — лента казахских кинематографистов «Кто ты, всадник?», снятая в приключенческом жанре. Об истории подростка, споткнувшегося в начале жизненного пути, повествует картина «Вторая попытка Виктора Крохина», выпущенная «Ленфильмом». Бесспорно, внимание любителей кино привлечет английский фильм «Ганди».

Передача — не только рассказ о новинках экрана, но и предварительная оценка их художественных достоинств.

Понедельник, 30

ДУШАНБЕ

18.15 — Новости дня (т.). 18.25 — Телешкола «Знание». Урок научного коммунизма для студентов-заочников (т.). 19.00 — Человек. Автомобиль. Дорога (т.). 19.20 — Кинозарисовка. 19.30 — Новости. 19.50 — «Дружбе крепнуть». О прямых дружеских связях Курган-Тюбинской области Таджикской ССР и провинции Кундуз Демократической Республики Афганистан (т.). 20.30 — Ахбор. 20.50 — Фильм-концерт. 21.15 — Хлопок юбилейного года (т.). 21.30 — Время. 22.05 — Прожектор перестройки. 22.15— Навстречу пленуму ЦК КП Таджикистана. Перестройка: мое мнение. 23.15 — Документальный фильм.

МОСКВА ПРОГРАММА «ВОСТОК»

8.00 — 90 минут. 9.35 — Футбольное обозрение. 10.15 — Фильм — детям. «Ученик лекаря». 11.40 — «Звучат в горах песни». 12.15, 16.30 — Новости. 16.40 — Прожектор перестройки. 16.50 — Играет заслуженная артистка РСФСР Э. Москвитина (арфа). 17.05 — «Народная Республика Бенин». Киноочерк. 17.30 — «Комсомол и перестройка». 18.00 — Футбольное обозрение. 18.40 — «Ускорение и перестройка». Клуб директоров. 19.10 — Сегодня в мире. 19.25 — Премьера телефильма «Пожар в прериях». 20.15 — Премьера музыкального фильма «Мастера русской оперы. М. Д. Михайлов». 21.30 — Время. 22.05 — Прожектор перестройки. 22.15 — Спутник телезрителя. 22.50 — Играет пианист М. Перайя (США). 23.15 — Сегодня в мире. 23.25 — На чемпионате мира по шахматам.

ВТОРАЯ ПРОГРАММА

9.00 — Утренняя гимнастика. 9.15 — «В безмолвии глубин». 9.35, 10.40—История. 8 класс. Гражданская война в США. 10.00 — Поэзия. И. Уткин и Д. Алтаузен. 11.05 — Учащимся СПТУ. А. П. Чехов. «Вишневый сад». 11.35, 12.35 — История. 5 класс. Культура Древней Индии. 12.05 — Наука и жизнь. 13.05 — Премьера пятисерийного художественного телефильма «Жизнь без конца». 1-я серия. 14.15 — Основы информатики и вычислительной техники. 10 класс. 14.45, 18.35 — Новости. 18.45 — Служу Советскому Союзу. 19.45 — Концерт лауреата международных конкурсов С. Бунина (фортепиано). 20.15 — Спокойной ночи, малыши. 20.30 — Художественная гимнастика. Кубок Интервидения. 21.30 — Время. 22.05 — Прожектор перестройки. 22.15 — Премьера пятисерийного художественного телефильма «Жизнь без конца». 1-я серия. 23.25 — Хоккей. Чемпионат СССР. «Спартак» — «Динамо» (Москва). 2-й и 3-й периоды. В перерыве — премьера научно-популярного фильма «Чудотворный свет».

Вторник, 1

ДУШАНБЕ

10.00 — Ахбор. 10.25 — Художественный фильм «Бархатный сезон» (т.). 18.35 — Новости дня (т.). 18.45 — Мультфильм. 18.55 — «Делай с нами, делай сам» (т.). 19.30 — Новости. 19.50 — Природа и мы (т.). 20.30 — Ахбор. 20.50 — Танцует заслуженная артистка Таджикской ССР С. Файзалиева. 21.30 — Время. 22.05 — Прожектор перестройки. 22.15 — Навстречу пленуму ЦК КП Таджикистана. «Перестройка: мое мнение». 23.35 — Художественный фильм «Мужчина в доме».

МОСКВА ПРОГРАММА «ВОСТОК»

8.00 — 90 минут. 9.35 — «Встреча на Эльбе». Художественный фильм. 11.15, 16.30 — Новости. 16.40 — Прожектор перестройки. 16.50 — «Я, ты и все мы вместе». Передача для детей. 17.30 — Твоя ленинская библиотека. В. И. Ленин. «Как организовать соревнование?». 17.55 — «Оглянись завтра». Телефильм. 18.30 — Играет лауреат международных конкурсов А. Винницкий (скрипка). 18.45 — Наука и жизнь. 19.15 — Сегодня в мире. 19.30 — Мультфильмы. 19.50 — Т. Мийо. Сюита «Скарамуш». 20.00 — Впервые на экране ЦТ. «Средь бела дня». 21.30 — Время. 22.05 — Прожектор перестройки. 22.15 — Камера смотрит в мир. 23.10 — Сегодня в мире. 23.25 — Чемпионат мира по шахматам.

ВТОРАЯ ПРОГРАММА

9.00 — Утренняя гимнастика. 9.15 — «Вехи веков». Телефильм. 9.35, 10.35 — Природоведение. 2 класс. Зима пришла. 9.55 — «Выбор». Научно-популярный фильм. 10.05 — Французский язык. 10.55 — «Миссия «Ифхангаз-1». Научно-популярный фильм. 11.05 — Учащимся СПТУ. Общая биология. Генетика популяций, или кошки и гены. 11.35 — География. 6 класс. Растительный и животный мир Австралии. 12.05 — Русская речь. 12.35 — «Жизнь без конца». 1-я и 2-я серии. 14.45 — Новости. 14.55 — Концерт. 18.35 — Новости. 18.45 — До шестнадцати и старше. 19.30 — Ритмическая гимнастика. 20.00 — «Собрание». О проблемах госприемки в Ленинградском производственном объединении «Красногвардеец». 20.30 — Спокойной ночи, малыши. 20.45 — Международная панорама. 21.30 — Время. 22.05 — Прожектор перестройки. 22.15 — «Жизнь без конца». 2-я серия. 23.15 — Я, Сибелиус. Седьмая симфония. 23.40 — Новости.

Среда, 2

ДУШАНБЕ

10.00 — Ахбор. 10.25 — Телефильм «Альфа-альфа». 10.40 — Телешкола «Знание». Урок эстетики для учащихся 10-х классов (т.). 11.20 — Телефильм «Из биографии одной бригады». 18.30 — Новости дня (т.). 18.40 — В мире кино. 19.20 — В объективе — перестройка (т.). 19.30 — Новости. 19.50 — Человек и закон (т.). 20.30 — Ахбор. 20.50 — Концерт оркестра народных инструментов. 21.30 — Время. 22.05 — Прожектор перестройки. 22.15 — Навстречу пленуму ЦК КП Таджикистана. «Перестройка: мое мнение».

МОСКВА ПРОГРАММА «ВОСТОК»

8.00 — 90 минут. 9.35 — «Средь бела дня». Художественный фильм. 11.05, 16.25 — Новости. 16.35 — Прожектор перестройки. 16.45 — К. Чапек. Страницы жизни и творчества. 17.45 — Премьера документального фильма «Маршал Баграмян». 18.15 — «Лаос: ступени роста». Киноочерк. 18.35 — Это вы можете. 19.15 — Сегодня в мире. 19.30 — Человек и закон. 20.00 — Читатель и книга. Времена преобразований. 21.30 — Время. 22.05 — Прожектор перестройки. 22.15 — Премьера телефильма «Майя Плисецкая, знакомая и незнакомая». 23.10 — Сегодня в мире.

ВТОРАЯ ПРОГРАММА

9.00 — Утренняя гимнастика. 9.15 — «Василуца, Виринея и... Мария». Документальный фильм. 9.35, 10.35 — Обществоведение. 10 класс. Империализм и его особенности на современном этапе. 10.05 — Немецкий язык. 11.05 — «Полоса родной земли». 11.35 — Общая биология. 9 класс. Главные направления эволюции. 12.05 — Лирика П. Тычины. 12.40 — «Жизнь без конца». 2-я и 3-я серии. 14.50 — Новости. 15.00 — «С любовью к России». Концерт. 18.30 — Новости. 18.40 — Премьера документального фильма «Открытый урок». 19.10 «Исцеляющий бальзам» (о правилах пользования вьетнамским бальзамом «Золотая звезда»). 19.30 — Музыкальный киоск. 20.00 — Для всех и для каждого. Аукцион. 20.30 — Спокойной ночи, малыши. 20.45 — «Восточная Сибирь». Киножурнал. 20.55 — Из сокровищницы мировой музыкальной культуры. 21.30 — Время. 22.05 — Прожектор перестройки. 22.15 — «Жизнь без конца». 3-я серия. 23.25 — Новости.

Четверг, 3

ДУШАНБЕ

10.00 — Ахбор. 10.25 — Художественный фильм «Мать». 18.40 — Новости дня (т.). 18.50 — Цветы, мой край (т.). 19.30 — Новости. 19.50 — «Я русский бы выучил». 20.30 — Ахбор. 20.50 — Концерт-дружба. 21.30—Время. 22.05—Прожектор перестройки. 22.15 — «Общественное мнение». Кайраккум: актуальные проблемы экономического и социального развития города.

МОСКВА ПРОГРАММА «ВОСТОК»

8.00 — 90 минут. 9.35 — Знакомьтесь — молодые кинематографисты». Короткометражные художественные фильмы: «Нескладуха», «Размолвка». 11.00, 16.30 — Новости. 16.45 — Прожектор перестройки. 16.55 — И. С. Соколов-Микитов. Страницы жизни и творчества. 17.40 — «Преимущество добрососедства». Репортаж из Финляндии. 18.10 — Минуты поэзии. 18.15 — До шестнадцати и старше. 19.00 — «Как Василь хозяйничал». Мультфильм. 19.15 — Сегодня в мире. 19.30 — Человек и закон. 20.00 — «Экспромт». Телефильм. 20.10 — «Если хочешь быть здоров». Формула здоровья. 20.25 — По просьбам зрителей. — Художественный фильм «Свадьба». 21.30 — Время. 22.05 — Прожектор перестройки. 22.15 — Премьера телефильма «Пойдем вместе». 23.20 — Чемпионат мира по шахматам. 23.35 — Сегодня в мире.

ВТОРАЯ ПРОГРАММА

9.00 — Утренняя гимнастика. 9.15 — Премьера телефильма «Что посеял Восканов». 9.35, 10.35 — Основы информатики и вычислительной техники. 10 класс. 10.05 — Испанский язык. 11.05 — Учащимся СПТУ. История. Развивающиеся страны на современном этапе. 11.35 — Этика и психология семейной жизни. 9 класс. Готовность к браку. 12.05 — Русское искусство XVIII века. Архитектура. 12.40 — «Жизнь без конца». 3-я и 4-я серии. 14.55, 18.35 — Новости. 18.40 — В странах социализма. 19.10 — Сельский час. 20.10 — «Радуга». «Язычники». 20.30 — Спокойной ночи, малыши. 20.45 — Ритмическая гимнастика. 21.15 — Народные мелодии. 21.30 — Время. 22.05 — Прожектор перестройки. 22.15 — «Жизнь без конца». 4-я серия. 23.25 — Новости.

Пятница, 4

ДУШАНБЕ

10.00 — Ахбор. 10.25 — Телефильм «Живая память Таганрога». 10.40 — Изучаем язык Ильича. 11.20 — Фильм-концерт «Карнавал». 18.20 — Новости дня (т.). 18.30 — «Зрелость и молодость театра». 50 лет театру имени Вл. Маяковского. 19.30 — Новости. 19.50 — «Контакт». Совместная передача молодежной редакции телестудии и редакции газеты «Комсомоли Тоджикистон» (т.). 20.30 — Ахбор. 20.50 — Песни и танцы народов СССР. 21.30 — Время. 22.05 — Прожектор перестройки. 22.15 — «Время приема с трех до шести». Телеспектакль (т.).

МОСКВА ПРОГРАММА «ВОСТОК»

8.00 — 90 минут. 9.35 — «Свадьба». Художественный фильм. 10.35 — Поют сестры Чохонелидзе. 11.05, 16.30 — Новости. 16.45 — Прожектор перестройки. 16.55 — К. Чуковский. Литературный портрет. 17.40 — Русский музей. Советское декоративно-прикладное искусство. 18.10 — Экспедиция в XXI век. 19.10 — Сегодня в мире. 19.25 — Человек и закон. 19.55 — Впервые на экране ЦТ. «Прорыв». 21.30 — Время. 22.05 — Прожектор перестройки. 22.15 — «Эхо» (из истории Чистых прудов). 23.20 — Концерт. 23.50 — Вечерняя информационно-музыкальная программа.

ВТОРАЯ ПРОГРАММА

9.00 — Утренняя гимнастика. 9.15 — «Взвейтесь кострами». Документальный фильм. 9.35, 10.40 — История. 4 класс. В. И. Ленин и партия. 10.00 — Английский язык. 10.30 — «Здесь властвуют мелодии и спорт». 11.05 — Учащимся СПТУ. А. Т. Твардовский. «За далью-даль». 11.35 — География. 5 класс. Горы. 12.05 — Русское искусство XVIII века. Скульптура. 12.35 — «Жизнь без конца» 4-я и 5-я серии. 15.00 — Новости. 15.10 — «Угощаю рябиной». Фильм-концерт. 18.35 — Новости. 18.45 — Премьера телеспектакля «Братишка, люби революцию». 19.50 — Прелюдии С. Рахманинова. 20.15 — Спокойной ночи, малыши. 20.30 — Клуб путешественников. 21.30 — Время. 22.05 — Прожектор перестройки. 22.15 — «Жизнь без конца». 5-я серия. 23.30 — Бокс. Международный турнир. Полуфинал. 01.15 — Новости.

Суббота, 5

ДУШАНБЕ

10.00 — Ахбор. 10.25 — Художественный фильм «Маленькое одолжение». 18.10 — Мир за неделю (т.). 18.20 — «Не думайте, что я маленький». 19.00 — Реклама «Каждому и всем». 19.10 — Мультфильм. 19.30 — Новости. 19.50 — Программа «Навруз». Школа-интернат города Турсунзаде (т.). 20.30 — Ахбор. 20.50 — Ю. Артамонов. Новеллы (т.). 21.30 — Время. 22.05 — Прожектор перестройки. 22.15 — Хлопок юбилейного года (т.). 22.35 — Цирковая программа.

МОСКВА ПРОГРАММА «ВОСТОК»

8.00 — 90 минут. 9.35 — Премьера фильма-концерта «Музыкальная палитра». 10.05 — АВВГДейка. 10.35 — Движение без опасности. 11.05 — «Радуга». Народная музыка из Икалинена. 12.25 — Для всех и для каждого. 11.55 — Г. Свиридов. Маленький триптих. 12.05 — В мире животных. 13.05 — Премьера документального фильма «Юрий Шапорин: портрет на фоне музыки». 14.00 — Проблемы, поиски, решения. 15.30 — В странах социализма. 16.00 — Премьера телефильма «Время вспомнить». 16.30 — К Дню провозглашения независимости Финляндии. Программа телевидения Финляндии. 17.30 — «По «Золотому кольцу». 18.20 — Мультфильмы. 19.00 — Наука и техника. 19.10 — «Прошел год». Семья Локшиных говорит с Америкой. Телемост Москва — Нью-Йорк. 20.10 — Впервые на экране ЦТ. «Солярис». 1-я серия. 21.30 — Время. 22.05 — Прожектор перестройки. 22.15 — «Солярис». 2-я серия. 23.40 — Эстрадный концерт. 00.45 — Новости. 00.50 — Чемпионат мира по шахматам.

ВТОРАЯ ПРОГРАММА

9.00 — Утренняя гимнастика. 9.15 — «Народный писатель Андрей Упит». 9.40 — Ритмическая гимнастика. 10.10 — Утренняя почта. 10.40 — «Жизнь без конца». 5-я серия. 12.00 — Мировая художественная культура. П. Рубенс. 12.45 — «Военно-полевой роман». Художественный фильм. 14.15 — Наш сад. 14.45 — Если хочешь быть здоров. Что может физкультура. 15.00 — «Без семьи». Художественный телефильм. 1-я серия. 16.20 — Когда поют солдаты. 18.35 — «Кино и зритель». Обсуждение художественного телефильма «Визит к минотавру». 19.45 — Водное поло. Кубок СССР. Финальный турнир. 20.15 — Вокальный цикл С. Ткачева на стихи Г. Лорки. 20.30 — Спокойной ночи, малыши. 20.45 — Здоровье. 21.30 — Время. 22.05 — Прожектор перестройки. 22.15 — Баскетбол. Чемпионат СССР. Мужчины. «Жальгирис» — ВЭФ. 22.55—Новости. 23.00 — Бокс. Международный турнир. Полуфинал. 00.30 — Концерт фестиваля советской музыки «Московская осень».

Воскресенье, 6

ДУШАНБЕ

10.00 — Ахбор. 10.25 — «Театр и дети» (т.). 11.25 — Художественный телефильм «Необыкновенное воскресенье». 18.30 — «Мулокот». Встреча с народным писателем Таджикистана Джалолом Икрами (т.). 19.30 — Новости. 19.45 — Программа мультфильмов. 20.30 — Ахбор. 20.45 — Лахути и музыка (т.). 21.30 — Время. 22.05 — Прожектор перестройки. 22.15 — «Шоми Душанбе».

МОСКВА ПРОГРАММА «ВОСТОК»

8.00 — 90 минут. 9.30 — Ритмическая гимнастика. 10.15 — Тираж «Спортлото». 10.30 — Будильник. 11.00 — Служу Советскому Союзу. 12.00 — Утренняя почта. 12.30 — Киноафиша. 13.15 — Музыкальный киоск. 13.55 — Сельский час. 14.55 — Здоровье. 15.40 — «Радуга». «Рентюшке». 16.15 — Телемост Москва — Хельсинки. 17.45 — «Годы, поколения, песни». 18.30 — Международная панорама. 19.15 — Впервые на экране ЦТ. «Синяя птица». 20.55 — Концерт-вальс. 21.30 — Время. 22.05 — Прожектор перестройки. 22.15 — «Эта долгая жизнь». Верико Анджапаридзе. 23.35 — Новости.

ВТОРАЯ ПРОГРАММА

9.00 — На зарядку становись. 9.20 — Русская речь. 9.50 — «Ребенок должен спать спокойно». Мультфильм. 10.00 — Программа Сахалинской телестудии. 11.00 — Из сокровищницы мировой музыкальной культуры. Т. Хренников. 12.00 — Премьера документального фильма «Цепочка жизни». 12.30 — Поет заслуженная артистка РСФСР М. Пахоменко. 13.00 — Очевидное — невероятное. 14.00 — «Радуга». Народная музыка из Икаалинена. 14.20 — Премьера короткометражного художественного телефильма «Восемь зеркал». 15.00 — «Без семьи». 2-я серия. 16.15 — Концерт лауреатов Второго всесоюзного фестиваля народного творчества — коллективов УВД Московской области. 17.00 — Хоккей с мячом. Чемпионат СССР. «Динамо» (Москва) — «Волга». 2-й тайм. 17.45 — Если хочешь быть здоров. Никогда не поздно. 18.00 — Водное поло. Кубок СССР. Финальный турнир. 18.30 — «Ваше мнение». 19.35 — Концерт. 20.35 — Спокойной ночи, малыши. 20.50 — Поэзия. У. Уитмен. 21.30 — Время. 22.05 — Прожектор перестройки. 22.15 — «Мир входящему». Художественный фильм. 23.45 — Баскетбол. Чемпионат СССР. Мужчины. ЦСКА — «Динамо» (Тбилиси). 00.25 — Новости.

СЕГОДНЯ

ДУШАНБЕ

10.00 — Ахбор. 10.25 — Художественный фильм «Неизвестный, которого знали все» (4 серии). 14.00 — Разговор по существу. «Найти дело каждому». О проблеме трудовых ресурсов в Таджикской ССР. Ведущий — политический обозреватель ЦТ В. П. Бекетов. 17.55 — Программа передач. 18.00 — «Экран дружбы». Совместная программа студий телевидения республик Средней Азии и Казахстана. Передача из Ашхабада. 19.00 — Мир за неделю (т.). 19.15 — Реклама «Каждому и всем». 19.30 — Новости. 19.50 — «Писатель и жизнь». Юсуф Акобиров (т.). 20.30 — Ахбор. 20.50 — «Озаренные Октябрем». Праздничная передача. 21.30 — Москва. Время. 22.05—Прожектор перестройки. 22.15 — Продолжение праздничной передачи «Озаренные Октябрем». 00.55— Программа передач.

МОСКВА ПРОГРАММА «ВОСТОК»

8.00 — «90 минут». 9.35 — Играет оркестр народных инструментов республиканского Дворца культуры профтехобразования Литовской ССР. 9.55 — «Отчего и почему». Передача для детей. 10.25 — «В мире вальса». 11.00 — К национальному празднику Албании — Дню освобождения «Рассказать об Албании». Документальный фильм. 11.30 — Концерт лауреата международных конкурсов С. Бунина (фортепиано). 12.00 — «Человек. Земля. Вселенная». 12.30 — Международный фестиваль телепрограмм народного творчества «Радуга». «Иеменский фольклор». 13.00 — «В странах социализма». Тележурнал. 13.30 — «Для всех и для каждого». «Аукцион». 14.00 — Разговор по существу «Найти дело каждому». О проблеме трудовых ресурсов в Таджикской ССР. 15.30 — Очевидное — невероятное. 16.30 — Премьера документального фильма «Мыслитель и революционер». О Фридрихе Энгельсе. 16.50 — «Годы, поколения, песни». Музыкальная программа. 18.00 — Мультфильм. 18.20 — «По Золотому кольцу». Передача 1-я. 19.05 — Премьера телевизионного спектакля «Белые розы, розовые слоны...». 21.30 — Время. 22.05 — Прожектор перестройки. 22.15 — В субботу вечером. Телевизионное знакомство. Алиса Фрейндлих. 23.30 — Премьера телевизионного документального фильма «Старый новый город». 23.50 — До и после полуночи. 01.20 — Чемпионат мира по шахматам.

ВТОРАЯ ПРОГРАММА

9.00 — Утренняя гимнастика. 9.20 — «Советский патриот». Киножурнал. 9.30 — Ритмическая гимнастика. 10.00 — «Доверие». Телевизионный документальный фильм. 11.00 — Музыкальная передача «Утренняя почта». 11.30 — «Ларец Марии Медичи». Художественный фильм с субтитрами. 13.00 — «Я не утратил прежний свет... А. Блок». Телевизионный документальный фильм. 13.55 — Музыкальный портрет. Ежи Максимюк. 14.25 — «Экран зарубежного фильма». «Все из-за близнецов». 15.45 — Романсы С. Рахманинова в исполнении народного артиста СССР Е. Нестеренко и народного артиста РСФСР В. Крайнева (фортепиано). 16.50 — «Собака на сене». Телевизионный художественный фильм. 1-я и 2-я серии. 19.00 — Вольная борьба. Кубок мира. Передача из Монголии. 19.30 — «Дом на своей земле». Телеочерк. 20.00 — Настольный теннис. Международный турнир на приз газеты «Советская культура». 20.30 — Спокойной ночи, малыши. «Крот — художник». Мультфильм. 20.45 — Здоровье. 21.30 — Время. 22.05 — Прожектор перестройки. 22.15 — Хоккей. Чемпионат СССР. «Крылья Советов» — «Спартак». 2-й и 3-й периоды. 23.25 — Новости.

ПОГОДА

Сегодня в республике облачно, местами слабый снег, туман, ветер западный 3—8 м/сек. Температура в долинах 2 градуса мороза — 3 градуса тепла, в высокогорье 5—10 градусов мороза, в Душанбе около 0. Вчера в 15 часов в столице было 2 градуса тепла.

«КОММУНИСТ ТАДЖИКИСТАНА» — «ТУРКМЕНСКАЯ ИСКРА»

Ваш ход, читатели!

«С ничьей можно пока повременить, ведь худшее во второй партии позади», пишет Т. Степанюк из Нурека. Его поддерживают душанбинцы И. Кидло, К. Кавмиддинов и другие. «Нельзя бить на а2», предупреждает жюри Кавмиддинов. И действительно после 20... Л-а2?? 21. К:е6 f:e 22. С—с4 Л:b2 23.С. е6 белые выигрывают.

«Когда начались взаимные удары, важно перехватить инициативу, она больше, чем пешка», — пишет тренер по шахматам душанбинец П. Антонов и предлагает сыграть 20... Ла8-а5 (диаграмма 2). Его поддержали Э. Рахимов, Б. Нугманов и другие. Они предлагают также вариант. Если 21. К:е6, то fe.

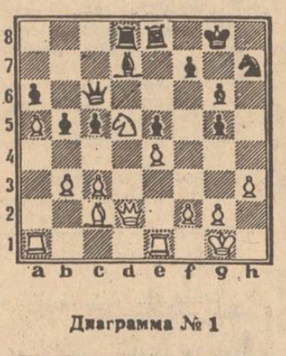

Диаграмма № 1

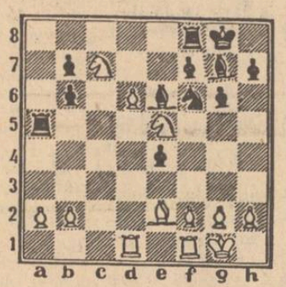

Диаграмма № 2

В первой партии предложено после 26. Кd5 Ле е8 27.Ф d2, что и приняли читатели «Туркменской искры» и предложили, в свою очередь, 27... Ла8-d8 (диаграмма 1).

Следующий ход 9 декабря. Рассматриваться будут предложения, поступившие в редакцию не позднее 7 декабря.

О. САБИТОВ.

«ПРЕДЛАГАЮ УСЛУГИ...»

РИГА. Своеобразным компасом в море кооперативных и индивидуальных услуг станет информационно-рекламный бюллетень «Для вас», первый номер которого поступил в газетные киоски Риги. Его издатели — кооперативный отдел Рижского горисполкома и посреднический кооператив «Информсервис».

Появление «Для вас» не случайно: сегодня в столице Латвии более 220 кооперативов, свыше трех тысяч человек имеют патенты. Но, как ни парадоксально, оказалось, что среди множества хороших и разных мастеров найти нужного достаточно сложно. После каждой публикации в газетах в редакции поступали сотни писем и звонков с просьбой сообщить адрес, телефон умельца или кооператива. Возрастающий интерес к этому нужному делу и послужил поводом для выпуска нового издания.

Среди публикаций первого номера ежемесячника — материал, посвященный проблемам и перспективам развития новых форм использования трудовых ресурсов. Здесь же помещены объявления.

ИЗ МИЛИЦЕЙСКОЙ СВОДКИ

▲ Сотрудниками милиции задержан А. Абдуллаев — рабочий душанбинской фабрики «Ширин», который совершил кражу кондитерских изделий на 89 рублей. Проводится расследование.

▲ Сотрудниками уголовного розыска ОВД Центрального района Душанбе задержаны слесари СТО-1 С. Тагаев и А. Азнабиев, повар треста «Общепит» Ленинского района З. Азнабаева, которые находились в состоянии наркотического опьянения.

▲ В гараже В. Кровякова, проживающего в пос. Табошары, обнаружено и изъято 255 литров браги. У жительницы Душанбе О. Туркиной, работающей уборщицей в Худфонде Таджикской ССР, найдены и изъяты 60 литров браги, шесть литров самогона и самогонный аппарат. Из сарая Л. Шина — механика совхоза «Сурхоб» Пархарского района изъято 200 литров браги. Органами внутренних дел проводится расследование.

▲ Работниками ГАИ задержан С. Казинский — водитель одной из автобаз Душанбе, который, следуя в Гиссар, совершил наезд на гражданку Г. От полученных телесных повреждений она скончалась в больнице. Водитель не оказал пострадавшей необходимой помощи, с места происшествия скрылся. Ведется расследование.

▲ Ведется расследование в отношении охранника вневедомственной охраны И. Халикова из Душанбе. Проезжая по центральной усадьбе совхоза имени Кирова Ленинского района на собственной машине, он совершил наезд на мальчика и с места происшествия скрылся.

(ТаджикТА).

Зам. редактора
Т. П. КАРАТЫГИНА.

СПРАВКИ

ТЕАТРЫ

ТАДЖИКСКИЙ ГОСУДАРСТВЕННЫЙ АКАДЕМИЧЕСКИЙ ТЕАТР ОПЕРЫ И БАЛЕТА им. С. АЙНИ — «Севильский цирюльник» в 18.

ГОСУДАРСТВЕННЫЙ РУССКИЙ ДРАМТЕАТР им. В. МАЯКОВСКОГО — «Три поросенка» в 11, 13. «Вдым» (премьера) в 19.30, 29 ноября — «Три поросенка» в 11, 13. «Мастер и Маргарита» в 19.30.

РЕСПУБЛИКАНСКИЙ ТЕАТР КУКОЛ — «Мелодия ная» (на русск. яз.) в 11, 13. 29 ноября — «Мелодия ная» (на русск. яз.) в 11, 13.

КИНО

КИНОКОНЦЕРТНЫЙ ЗАЛ — «Там, на неведомых дорожках» в 10. «Опасные гастроли» в 11.30, 13.20, 15, 17. «Фавориты луны» в 19, 21.

Им. А. ДЖАМИ — «Саффи» в 10. «Данди по кличке «Крокодил» в 12, 13.50 удл., 16, 17.50, 19.30, 21.10.

Им. А. ДЖАМИ (видеобар) — «Полет в страну чудовищ» в 10.30, 12.20. «Последний патрон» в 14.10, 16.20, 18.10, 19.50.

«ВАТАН» — «Большой приз» в 10. «Артист» (2 серии) в 11.30, 14.30, 17.10, 20.

«8 МАРТА» — Б. зал — Сборник мультфильмов в 10. «Артист» (2 серии) в 12.30, 15.30, 18.30, 21. М. зал — «На златом крыльце сидели» в 11. «Невезучий». «Папаши» (объединенный сеанс) в 13, 18. «Пусть говорят» в 16.

КЛУБ ЦЕМКОМБИНАТА — «Наш черед, ребята!» в 19. «Черный чулок» в 21.

«ТАДЖИКИСТАН» — «Золотой ключик» в 10. «Трое мужчин и младенец в люльке» в 12, 16.30, 20.30 удл. «Полет над гнездом кукушки» (2 серии) в 14, 18.

«ОРЛЕНОК» — Б. зал — «Эй, вы, ковбои!» в 10, 12, 14. «Акселератка» в 16, 18, 19.45, 21.30. М. зал — «Начало неведомого века» в 19, 21.

«СИТОРА» — «Лунная ведьма» в 10. «Акция». «Одиночное плавание» (объединенный сеанс) в 12, 15, 18, 21.

«ХРОНИКА» — Фильмы для детей в 10, 11, 12. «Помни» в 13, 14, 15, 18, 19, 20. «Большой приз» в 16 удл.

«ЗАРАВШОН» — «Путешествие с курицей по реке» в 12.30. «Маури» (2 серии) в 14, 17, 20.

Им. ЗЕБУННИСО — Б. зал — «Васек Трубачев и его товарищи» в 10. «Кто и как» (2 серии) в 11.30, 14, 17, 20. М. зал — Сборник мультфильмов в 10.30. «Сигнал с моря» в 12 удл., 14, удл. «Тройной прыжок «Пантеры» (на тадж. яз.) в 16 удл.

«ПАМИР» — «Собака в ящике» в 10. «Жертва обмана» (2 серии) в 12, 15, 18, 20.30.

Им. М. ГОРЬКОГО — «Сказка о громком барабане» в 10.30. «Акция». «Одиночное плавание» (объединенный сеанс) в 11.30, 14.30, 17.30, 20.30.

ДВОРЕЦ КУЛЬТУРЫ ПРОФСОЮЗОВ — «Детство Бемби» в 12. «Акселератка» в 13.30, 17, 18.40, 20.30 удл. Клуб будущего воина. «Случай в квадрате «36—80» в 15.20.

УВАЖАЕМЫЕ КИНОЗРИТЕЛИ!

2 декабря

в большом зале Киноконцертного комплекса состоится кинопанорама **«Декабрь-87».**

В заключение художественный фильм

«СЛЕДЫ ОБОРОТНЯ»

(Литовская киностудия при участии «Арнес Синематографика», Аргентина).

Неожиданные повороты действия фильма, поставленного в остросюжетном детективном жанре, служат прежде всего средством привлечь самое широкое внимание к такому опасному явлению современности, как неофашизм.

Режиссер — А. Прикоявичус.

В ролях: Сергей Шакуров, Михай Волонтир.

Начало в 19.30.

Кроме детей до 16 лет.

ТАДЖИКСКОЕ ОТДЕЛЕНИЕ ВСЕСОЮЗНОГО БЮРО ПРОПАГАНДЫ КИНОИСКУССТВА КИНОКОНЦЕРТНЫЙ ЗАЛ

29 ноября

состоится киновечер «Кино и время». Зрители встретятся с актером кино Леонидом Неведомским, исполнителем ролей в фильмах «Строговы», «Степень риска», «Монолог» и др.

Вход по абонементам.

Вечер, посвященный 50-летию факультета русского языка и литературы ДГПИ им. Т. Г. Шевченко, состоится не 28 ноября, как было объявлено ранее, а 12 декабря 1987 года в 15 часов в 5-м корпусе (пр. Ленина, 123). Телефон 24-59-74.

Приглашаются все выпускники прошлых лет.

Утерянный диплом за № 405670, выданный в 1980 году СПТУ № 48 Яванского района Курган-Тюбинской области Таджикской ССР на имя Нагарнюка Александра Анатольевича, считать недействительным.

Утерянный аттестат о среднем образовании за № 2293, выданный в 1974 году СПТУ № 38 г. Душанбе на имя Муминовой Мунавар, считать недействительным.

Утерянный штамп № 6 СМУ-1 П/О «Таджикнефть» считать недействительным.

734628;
г. Душанбе,
пр. Ленина, 37.

Заместители редактора: 23-37-94; 22-46-51; ответственный секретарь — 22-39-24; отделы: пропа