Eesti Sõnumid

2. aprill

# TELE- JA RAADIOKAVA

4.-10. aprill

## Noppeid järgmise nädala filmikavast

**Esmaspäev, 4. aprill kell 21.20, MTV 3**

### "Karu" ("L'ours/The Bear", Prantsuse 1988) ****

Jean-Jacques Annaud' meisterlik loomafilm "Karu" on olnud režissööri kodumaal Prantsusmaal ja ka väljaspool seda tohutult populaarne. Tegemist on südamliku perefilmiga avarast loodusest ja suurtest metsaasukatest. Autoreid on ilmselgelt paelunud võimalus rakendada loomapsühholoogiaga tegelevate teadlaste avastusi eri loomaliikide käitumismallide "inimlikkuse" ning nende omavahelise suhtlemise vallas. Teisalt võib ekraaniloos, mille peategelaseks on väike orvuks jäänud karupoeg, käsitleda lihtsaid ja vahel naiivsena tunduvaid põhitõdesid, pidamata ennast sealjuures täielikuks idioodiks.

"Karu" aluseks on James-Oliver Curwoodi 1916. aastal ilmunud romaan "The Grizzly King". Raamatust on üle võetud peaasjalikult sündmuspaik ja -aeg (Briti Columbia provints Lääne-Kanadas umbkaudu sada aastat tagasi) ning kolme karujahis osalenud küti kujud. Ekraaniteose võtted toimusid küll märksa lähemal — Dolomiidi Alpides. Karud ise on pesuehtsad ameeriklased. Nad olid taltsutatud, mis muidugi ei tähenda, nagu oleksid metsaotid olnud täiesti ohutud. Annaud on märkinud, et ei ole midagi raskemat, kui panna taltsas karu kaamerate ees metsikult tegutsema. Kui elukale õpetati mingeid tempe, et ta ka vajalikul ajahetkel sedasi talitaks, tuli karusid pidevalt millegi meelepärasega peibutada. Taolisi moonutusi on ka filmis näha. Iseäranis väike karupoeg Youk on ärahellitatud karumõmmi sarnane. Ometigi võib "Karu" pidada suureks töövõiduks. Peale metsaottidega tegelemise on ekraaniloo mitmeaastane valmimisprotsess nõudnud suurt tähelepanu ka liblikate, mesilaste, konna, puuma, kaljukitse, koerte ja sadade lindude filmilindile talletamine.

**Esmaspäev, 4. aprill kell 21.35, Kanal 2**

### "Lihavõtteparaad" ("Easter Parade", USA 1948) ****

Siberis sündinud maineka USA laululooja Irving Berlini (1988—1989, õige nimega Israel Isidore Baline) edukas karjäär kestis üle poole sajandi. Tema loominguline pärand on aukartustäratav: umbes 3000 laulu, 30 Broadway' *show*'d ja 17 Hollywoodi muusikali. Režissöör Charles Waltersi lavastatud muusikafilmis "Lihavõtteparaad" kõlab ühtekokku 17 Berlini loodud laulu. See on ainus kord, kus võis näha üheskoos tantsimas-laulmas kahte omaaegset ekraanikuulsust Judy Garlandit (1922—1969) ja Fred Astaire'i (1899 — 1987).

**Kolmapäev, 6. aprill kell 20.05, Eesti TV**

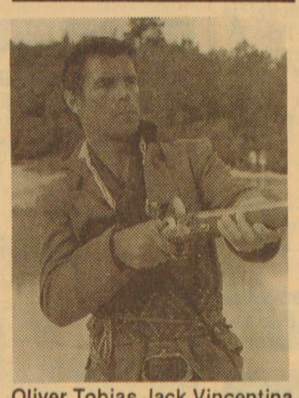

Oliver Tobias Jack Vincentina telesarjas "Seikleja".

### "Seikleja" ("Adventurer", Inglise/Uus-Meremaa 1986)

Mullu mais-juunis kord juba demonstreeritud kuuejaoline telesari viib meid aastasse 1810. Peaosaline on aristokraatlikku päritolu Jack Vincet (Oliver Tobias), veel hiljuti Briti sõjalaeva "Cassandra" kamandanud mereväeohvitser, kes anti suure eksimuse eest tribunali alla ning kihutati kuninglikust laevastikust minema. Rikutud karjääriga Vincentil tuleb Lõunamerel üle elada rida seiklusi, kuhu on segatud verejanulised maoorid, kasuahned kaupmehed ja Vincenti surma ihkav õemees kapten Harry Anderson (Peter Hamberton).

**Kolmapäev, 6. aprill kell 21.45, Kanal 2**

### "Kass kuumal plekk-katusel" ("Cat on a Hot Tin Roof", USA 1958)

"Kass kuumal plekk-katusel". Režissöör Richard Brooks jagamas juhtnööre "kass" Maggie'le (Elizabeth Taylor).

Nimeka ameerika dramaturgi Tennessee Williamsi (1911—83) menunäiden-dil põhinev ekraaniteos pidi üle elama märkimisväärse "mugandamise". On teada, et näitekirjanik ei tunnistanud režissöör Richard Brooksi stiilset filmilavastust kunagi päriselt omaks. Rohketele kompromissidele vaatamata on see sõnaderohke ja teatraalne draama algusest lõpuni huviga jälgitav. Lõunaosariigi jõuka istanduse autoritaarse vanaperemehe Big Daddy Polliti (Burl Ives) 65. sünnipäevale saabunud suguseltsi sügavatest lahkhelidest rikutud õhkkonda on filmi tarbeks tublisti tuulutatud. Näiteljatöödest tõusevad esile Paul Newmani kehastatud jalust vigane ja alkohoolikuks muutunud perepoeg Brick ning Elizabeth Taylor tema seksuaalselt rahuldamata ja kergesti süttiva naise Maggie'na.

**Reede, 8. aprill kell 22.35, YLE TV 1**

### "Head, pahad ja õelad" ("Il buono, il brutto, il cattivo/The Good, the Bad and the Uglu", Itaalia 1966)

1964. aasta augustis esilinastus väikeses Firenze kinos kellegi Bob Robertsoni vestern "Peotäie dollarite eest". Film oli tehtud üliodavalt, seda ei reklaamitud kusagil ning asjatundjad pidasid kinopilti täiesti väärtusetuks. Kaks aastat hiljem oli seesamune kauboifilm tõusnud kõikide aegade menukaimaks Itaalia ekraaniteoseks, pseudonüümi all lavastanud režissöör Sergio Leone (1929—89) aga saanud maailmakuulsaks. Tolleks ajaks oli Euroopas hakatud juba hulgi selletaolisi vesterneid tootma. Hiigelmenu saatis ka Leone teisi nn. dollaritriloogiasse kuuluvaid makaronivesterneid "Ainult mõne dollari pärast" (1965) ja "Head, pahad ja õelad". Ameerikalikele kauboifilmidele niivõrd olulised väärtused nagu "kord" ja "seadus" kaotasid tema pessimistlik-küünilistes töödes igasuguse tähtsuse. Kolme revolvrikangelasest kelmi Joe (Clint Eastwood), Tuco (Eli Wallach) ja Setenza (Lee Van Cleef) tasavägine kassi-hiiremäng teenib vaid ühtainust ihaldatud eesmärki: saada 200 000 dollari ainuperemeheks. Ning loomulikult ei ole unistuse täitumise korral päikese all enam kohta tüütute kompanjonide jaoks.

"Paha" Setenza (Lee Van Cleef), "õel" Tuco (Eli Wallach) ja "hea" Joe (Clint Eastwood) filmis "Head, pahad ja õelad".

Regina Razuma (Liisa Pesentack) ja Arvo Kukumägi (teadmemees Meleiv) filmis "Hundiseaduse aegu".

**Teisipäev, 5. aprill kell 21.45, Kanal 2**

### "Hundiseaduse aegu" ("Tallinnfilm", 1984)

Olav Neulandi romantilis-pseudoajalooline seiklusfilm, mille sündmused võiks tinglikult kanda kuhugi XIV sajandi lõpu Kesk-Eestisse. Ajakirja "Teater. Muusika. Kino" 1985. aasta detsembrinumbris seda arvustada üritanud Mati Unt leidis, et tegemist on kultuurifenomeniga, mille kohta ei oska midagi öelda. Ning ilmselt kõige targem on nimetada seda filmi piinlikuks vahejuhtumiks, kus paljude inimeste üksmeelsed, ent sihipäratud ja kaootilised ponnistused ei andnud paraku soovitud tulemust.

**Pühapäev, 10. aprill kell 22.30, YLE TV 1**

### "Elisa, minu elu" ("Elisa, vida mia", Hispaania 1977)

Tuntud hispaania kineasti Carlos Saura üks paremaid filmilavastusi "Elisa, minu elu" on mitmeplaaniline draamalugu isa ja tütre keerulistest suhetest. Pärast kauaaegset eemalolekut oma Kastiilias elavat 60-aastast isa Luisi (Fernando Rey) külastav Elisa (Geraldine Chaplin, lapsena Ana Torrent) elab vaimusilmas uuesti läbi oma lapsepõlve ning isa-tütar leiavad taas tee teineteise juurde.

Fernando Rey ja Geraldine Chaplin filmis "Elisa, minu elu".

**Neljapäev, 7. aprill kell 22, Eesti TV**

### "Kuulsuse narrid" ("Eesti Telefilm", 1982)

Eduard Bornhöhe satiirilisele jutustusele toetuvas nauditavas telelavastuses on pilkeobjektiks kaks eesti poolharitlasest vaimuhiiglast: "kirjanik" Salomon Vesipruul (Jüri Krjukov) ja "leiutaja" Jaan Tatikas (Urmas Kibuspuu). Lavastaja Ago-Endrik Kerge taktikepi all näeme neid ülisuure kujutlusvõimega enesearmastajaist "idealistidena", kelle mõttemaailmal puudub igasugune reaalne seos ümbritseva eluga.

## ESMASPÄEV, 4. APRILL

### TELEVISIOON

#### EESTI TELEVISIOON

**17.45** TELEINFO.
**18.00** AK UUDISED. ÕHTUNE KAVA.
**18.10** "AINO TALVI" (Eesti Telefilm 1971). Aino Talvi Leenu Siimiskeri ja Virve Aruoja nägemuses.
**18.40** REKLAAM.
**18.45** AKTUAALNE KAAMERA (vene keeles).
**19.00** Lasteekraan. "SAFARI. S.O.S.", 4/13 (Slovaki TV 1986).
**19.30** "METSIK ROOS", 80 (Mehhiko).
**19.55** TERVIST! Tervislikud eluviisid.
**20.00** OSOON. Dokfilm "TROOPILISED VIHMAMETSAD".
**20.30** MAAILMAMOOD.
**20.55** REKLAAM.
**21.00** AKTUAALNE KAAMERA.
**21.21** REKLAAM.
**21.25** SPORT.
**21.28** REKLAAM.
**21.30** PEILING. Valimised Ukrainas.
**22.00** MODERNBALLETT "AMMADU-ABUU" (ETV 1993).
**22.20** NOORTE MUUSA. "HORSEPOWER".
**22.50 - 22.55** AK UUDISED.

#### EVTV

**20.00** Lastesaade "Maskeraad". Salme Kultuurikeskuse showgrupp "Vikerkaar".
**20.15** "Paradise Beach".
**20.45** Uudised.
**21.00** "E-tänav".
**21.30** "Popman". Saatejuht Ülari Kirsipuu.
**22.00** "XXI sajandil".
**22.50** Uudised.
**23.00** "Homsed lehed".
**23.10** "Vladimir Wolfovitš Zirinovski" Saade mehest, kes nüüdseks on saavutanud Adolf Hitleri kuulsuse. Ta ei kahtle hetkekski luua diktatuuri ning tema iidoliteks on sellised inimesed nagu Bismarck ja Saddam Hussein.

#### KANAL 2

**19.50** Joonisfilmiseriaal "Abbott ja Costello".
**20.00** CNN-i uudised.
**20.10** Intervjuu Janno Põldmaga Esilinastub Janno Põldma joonisfilm "Sünnipäev" ("Tallinnfilm" 1994) Janno Põldma joonisfilmid "Vennad ja õed" ("Tallinnfilm" 1991) "Otto elu" ("Tallinnfilm" 1992)
**21.30** Saatesari "Fookus" (kordus). Intervjuu rahandusminister Heiki Kranichi, teede- ja sideminister Andi Meistriga.
**22.45** Hollywoodi kaleidoskoop Filmitutvustus "Lihavõtteparaad" ("Easter Parade", USA 1948) ReŽissöör Charles Walters Osades Fred Astaire, Judy Garland, Ann Miller Kaunis muusikal tulvil suurepäraseid laulu -ja tantsunumbreid.

#### SOOME TV 1

**09.00** Saade Vuotso Lapinkylä kooli õpilastest. **09.30** Prints Charles'i jutud. Joonisfilm. **10.00** Eluoskus 1/4. Posutiivne mõtlemine. **10.25** Sõna on kirjanik Helvi Hämäläisel. **11.05** Kaliméra Ellada 3/6. Kreeka keel. **11.30** Family Album USA 11. **12.00** President Martti Ahtisaari suures plaanis. Doksaate kordus. **13.00** Sõber on hädas (Iraan 1987). R: Abbas Kiarostami. **14.25** Avar loodus. **15.20** Laps nimega Jeesus. Itaalia draamasarja viimane osa. **17.00** Uudised. **17.05** Catwalk 12/24. USA noortesari. **17.50** Telekriitik. **18.00** Uudised (rk). **18.15** Hüpe sillalt. Rootsi dokfilm (rk). **18.30** Teie loal. **18.35** Galaktika keskele ja vasakule 14/28. Austraalia kosmoseseriaal. **19.00** Soome Raadio Sümfooniaorkester Peterburis maikuus 1993. **19.30** Milkshake 13/17. Soome seriaal. **20.00** Idaprojekt: Venemaa hirm 5/6. **20.30** Uudised ja ilmateade. **20.45** Sport. **20.50** Olavi taevalik õppetund. Soome telelavastus. **21.45** Screenplay - lugu keelatud armastusest. Jaapani legendi põhjal tehtud joonisfilm. **21.55** Anna oma silmad sõnadele. Luulesaade. **22.35** Haldjas Alcina (The Sorceress). Georg Friedrich Händeli ooperil põhinev fantaasia. Peaosas Kiri Te Kanawa. **23.25-23.35** Euronews.

#### SOOME TV 2

**10.00** Ristikäik. **10.30** Kirikumuusika kontsert. **11.25** Babar. Joonissari. **11.50** Väike maja preerias. USA peresari. **12.35** Kaamlite isand. Dokfilm. **13.05** F. Schuberti, L. van Beethoveni, C. Saint-Saensi ja P. Tshaikovski muusikat. **14.15** Tulevased filmimehed. **14.20** Asterix ja suur võitlus(Asterix and the Big Fight). Prantsuse joonisfilm, 1989. **15.40** Eija. Portreesaade rallisõitjast Eija Jurvasest. **16.10** Maailm sõnade vangis. **16.40** Haigla mägedes. Saksa seriaal. **17.25** Kökari, Utö ja Seili saare ajalugu ja tänapäev. Dokfilm. **18.00** Pikku Kakkonen lastele. **18.30** Uudised. **18.40** Kodumaa ringvaade. **19.00** Naljad otsas? 6/12. **19.20** Talking Heads 9/12. **20.15** Enid Blyton. Dokfilm (rk). **21.30** Observerat (rk). **22.00** Tuleohtlik (Eldfängt). Vestlussaade. **23.15-00.20** Ratsutamise Grand Prix. Ülekanne Göteborgist.

#### SOOME MTV 3

**09.00-10.40** Reis Meloniasse (Resan till Melonia/Rootsi 1989). Joonisfilm. **15.15** Teleturg. **15.30** Armastan elu. Mis tuleb peale surma? Vestlussaade **16.15** Soome mehed Kariibias. **17.05** Inkeri Kilpise näidend pääses pekingi ooperisse. **17.30** Lühiuudised. **17.35** Vaprad ja ilusad. USA teleseriaal. **18.20** Mister 1994. **18.25** Megavisa viktoriin. **19.00** Uudised. **19.20** Anna-Kaisa Hermuneni teehetk kevadpühadel. **19.30** Tsa Tsa Tsaa. Soome ajaviidet. **20.00** Rikas ja korralik 1/3. Soome seriaal. **21.00** Uudised. **21.15** Sport. **21.20** Karu (L'ours/The Bear/Prantsuse 1989). R:Jean-Jacques Annaud. O: Bert, Youk, Tcheky Karyo, Jack Wallace, André Lacombe. **23.10-00.10** Ligimene vajab sind.

#### SUPER CHANNEL

**06.30** NBC uudised. **07.00** TBA. **07.30** NBC uudised. **08.00** ITN'i uudised. **08.15** Ärifoorum. **08.45** Pelgalt äriasjad. **09.00** ITN'i uudised. **09.15** Pelgalt äriasjad. **09.30** NBC uudised. **10.00** TBA. **13.00** Tänane äripäev. **13.30** FT ülevaade. **14.00** Täna. **14.30** FT äripäev. **15.00** Täna. **16.30** Raharatas. **18.30** FT äriuudised. **19.00** Täna. **20.00** ITN'i uudised. **20.30** Kultuurikalender. **20.59** ITN'i uudised. **21.00** NBC uudisteajakiri. **21.59** ITN'i uudised. **22.00** Mina-tunnistaja video. **23.00** ITN'i uudised. **23.30** FT äriuudised. **24.00** Jay Leno show. **01.00** Tõeliselt isiklik. **01.30** NBC uudised. **02.00** Võrdne aeg. **02.30** Talkin' Jazz. **03.30** Kultuurikalender. **04.0** Rivera Live! **05.00** Talkin' Jazz. **06.00** Kultuurikalender.

#### RTL PLUS

**07.00** Kuue miljoni dollari perekond, 2 jagu. **07.55** Sindbad Meresõitja seiklused (Jaapan 1986). **08.45** Zorro Juunior (Itaalia 1976). **10.20** Küürakas lontkõrv (USA 1988). **12.20** Puhas sõõr (USA 1986). **13.45** Fletch (USA 1984). **15.40** Minu kaaslane, koduhaldjas (USA 1998). **17.20** Quigley (USA 1989). **19.45** Uudised. **20.10** Väike playback show. **21.15** Lasteaia politseinik (USA 1990). **23.20** Punane skorpion (USA 1987). **01.10** Quigley. Kordus. **03.20** Hirmus kena perekond. **03.40** Peresidemed. **04.15** Hans Meiser. **05.10** Ilona Christen. **06.30** Kuum teema - infoajakiri.

#### FILMNET PLUS

**07.00** Mini K-TV Non-Stop. **09.00** Aga Bob? (What about Bob?/USA 1991). R: Frank Oz. O: Bill Murray, Richard Dreyfuss. Komöödia. **11.00** Kuningas Ralph (King Ralph/USA 1991). R: David S. Ward. O: John Goodman, Peter O'Toole. Komöödia. **12.35** Naerukoht 22. **13.00** Minu veetlev leedi (My Fair Lady/USA 1964). R: George Cukor. O: Rex Harrison, Audrey Hepburn. Muusikafilm. **16.00** Fookuses: Joonisfilmi sünd. Peresaade. **17.00** Blinky Bill. Joonissari lastele. **18.30** Okaskera seiklused. Joonissari lastele. **19.00** Baby on pardal (Baby on Board). R: Francis A. Shaeffer. O: Judge Reinhold, Carol Kane. Komöödia. **20.30** E-uudised. **21.00** Verine tõde (Write to Kill/1990). R: Ruben Preuss. O: Scott Valentine, Joan Severance. Põnevusfilm. **23.00** Jalgpall, salvestatud mäng: Swindon - Sheffield. **01.05** Puhkuseromaan (May Wine/USA 1990). R: Carol Wiseman. O: Joanna Cassidy, Lara Flynn Bloyle. Komöödia. **02.30** Photoplay 17. **03.00** Ta ärkas üles (She Woke Up/1991). R: Waris Hussein. O: Lindsay Wagner, David Dukes. Põnevusfilm. **04.30** FilmNet US Top Ten 108. **05.00** Kapten Kidd (Captain Kidd/USA 1945). R: Rowland V. Lee. O: Charles Laughton, Randolph Scott. Seiklusfilm. **06.30** Ülal ja all.

#### DISCOVERY

**18.00** Bellamy linnulennuline ülevaade. **18.30** Araablased: Tuuleratsud. **19.00** Pacifica: Lõunamerede lood. **19.30** Terra X. **20.00** XXI sajandil. **21.00** Uued uurijad: XX sajandi ravitseja. **21.30** Need, kes julgevad: Sukeldujad. **22.00** Parvetades läbi Grand Canyoni. **23.00** Austraallased: Kaaslased...? **24.00** Suur võidusõit. **00.30** Klassikalised autod: Autode segadik. **01.00** Maa. **01.30** Metsik loodus: Koletiste kuningas.

#### EUROSPORT

**09.30** Aeroobika. **10.00** Tennis: WTA "Family Circle" turniir, USA. Finaal. Tipphetked. **11.00** Tennis: ATP turniir, Jaapan. Finaal. Tipphetked. **12.00** Ratsutamine: Volvo MK, Gothenburg. Finaal. Otseülekanne. **14.30** Lauatennis: EM, Inglismaa. Otseülekanne. **16.30** Tennis: ATP turniir, Portugal. Finaal. Tipphetked. **18.00** Eurofun: Showboard World Master, Kanada. **18.30** Rahvusvaheline motosport. **19.30** Mootorsaanide 1994. aasta tundraralli, Soome ja Norra. **20.30** Uudised. **21.00** Motoajakiri. **23.00** Poks. **24.00** Jalgpalliajakiri: Eurogoals. **01.00** Eurogolfi ajakiri: Kronenburg Open, Verona, Itaalia. **02.00- 02.30** Uudised.

#### MUSIC TELEVISION

**07.00** Virgutav hommikusaade. **10.00** VJ Ingo. **13.00** MTV soulisaade. **14.00** MTV tipplood. **15.00** VJ Simone. **17.30** MTV Coca-Cola reportaaZid. **17.45** MTV filmiülevaade. **18.00** MTV uudised. **18.15** Ühest kolm. **18.30** Helista MTV-sse! **19.00** MTV Briti edetabel. **21.00** MTV tipplood, **22.00** MTV Unplugged koos Nirvanaga. **23.00** Tõeline maailm II. **23.30** Beavis & Butt-head. **24.00** MTV Coca-Cola reportaaZid. **00.15** MTV filmiülevaade. **00.30** MTV uudised. **00.45** Ühest kolm. **01.00** MTV Briti edetabel. **03.00** VJ Marijne. **04.00-07.00** Öövideod.

#### CHILDREN'S CHANNEL

**08.00** Droibee aeg. **09.00** RatKan II. **14.00** He-Man'i uued seiklused. **14.30** Koopad ja draakonid. **14.55** Vennikesed. **15.00** Pole TV jaoks. **15.30** Mr. Bogus. **15.55** Ennasttäis kilpkonn. **16.00** Potsworth ja Co. **16.25** Morph. **16.30** Ürdid. **16.40** Crystal Tipps ja Alistair. **16.45** Babar. **17.15** RatKan II. **18.30-19.00** T-Rex.

### RAADIO

#### I PROGRAMM

**5.30** HOMMIKUKAVA juhib Milvi Tischler, muusika valib Ülle Karu.
**8.50** LAPSESUU. **9.00** Uudised. Saatekavateade. **9.20** MUUSIKATUBA. Toimetaja on Erich Krieger. **10.00** Uudised. **10.05** SILMARING. Hõimurahvastest hantidest ja mansidest kõneleb Tõnu Seilenthal. **10.35** MUUSIKATUBA jätkub. **11.00** Uudised. **11.05** TALUNÕUANNE. **11.20** Esinevad Tiit Paulus ja ER orkester Peeter Sauli juhatusel. **11.30** Herbert George Wells'i MAAILMADE SÕDA, I. **12.00** Uudised. Teated. **12.20** KLASSIKAT KESKPÄEVAKS. Kevadist muusikat Edvard Griegilt, Jean Sibeliuselt, Franz Schubertilt, Hugo Wolfilt ja Robert Schumannilt. **13.00** Uudised. **13.05** AKADEEMILINE POOLTUND. Tallinna Pedagoogikaülikoolil hakkab lähenema 75. sünnipäev.Rektor Talis Bachmanniga vestleb reporter Reet Made. **13.35** Laule filmistaari Marilyn Monroe esituses. **14.00** Uudised. **14.05** AVALIKUD ASJAD. **14.50** Laulab Margot Kiis. **15.00** Uudised. Saatekavateade. **15.20** UUT MEIE FONOTEEGIS valib Tiiu Kruus. **16.00** Uudised. **16.05** PÄEVATEE. Saade pensionäridele. **16.35** Laulab segakoor "Noorus" Ene Üleoja juhatusel. **17.00** Uudised. Teated. **17.20** Igihaljaid viise George Melachrino orkestrilt. **17.30** Juhan Jaigi jutt PAJUPILL. **17.50** Laulab Paul Young. **18.00** Uudised. **18.05** Diskopalu 70-ndatest aastatest. **18.30** HUUMORI EDETABEL. **19.00** Uudised. **19.05** Wolfgang Amadeus Mozarti rondosid. **19.30** VIITEMIKSER. **19.50** Mängib noor solist Lauri Jõeleht. **20.00** PÄEVAKAJA. **20.30** HOMME RAADIOS. **20.35** Sport. **21.00** Uudised. **21.05** UNEJUTT. **21.20** DZÄSSMUUSIKAT. Esineb Delbert McClinton Band. Helisalvestis **04.07.** 1993.a. Skeppsholmeni festivalilt Stockholmis. **22.00** Uudised. **22.05** VANAMUUSIKA TUND. PALESTRINA-400. Saate autor on Toomas Siitan. **23.00** Uudised, Sport. **23.10** KESKÖÖPROGRAMM. * KONNAD ON IMELISED LOOMAD. Stuudios on bioloogid Aleksei Turovski ja Georg Aher. Saadet juhib Anne Parksepp. **1.00 - 2.00** ÖÖMUUSIKA. Pjotr Tšaikovski sümfoonia "Manfred" esitab RA Sümfooniaorkester Jevgeni Svetlanovi juhatusel.

#### III PROGRAMM

**18.30** "Ameerika Hääl". **19.00** EORORAADIO PALESTRINA-PROJEKT. Esinevad Tallinna Kammerkoor Andres Heinapuu juhatusel, Läti Raadio vokaalgrupp Kaspars Putninsi juhatusel, kammerkoor "Cantemus" Lopas Laurynas-Vakarise juhatusel, Reykjaviki kirikukoorid Thorgedur Ingolfsdottiri, Hördur Askelssoni ja Jon Stefanssoni juhatusel ning Norra Solistide Koor Grete Helgeroedi juhatusel. **20.25** Johann Sebastian Bachi inglise süite Gustav Leonhardti esituses. **21.00 - 1.00** RAADIO 7. **22.00 - 23.00** "Vaba Euroopa".

#### VÄLISSAATED

(lühilainel 5925 kHz, Tallinnas 103,5 MHz) **17.30** Rootsi Raadio eesti- ja rootsikeelsed uudised (ainult 103, 5 MHz). **18.00 - 18.30** Uudised soome, saksa ja inglise keeles. **22.00 - 23.30** Tänane Eestimaa: **22.00** inglis-, **22.30** soome- ja **23.00** rootsikeelne saade. **23.30 - 24.00** Wolfgang Amadeus Mozarti klaverimuusikat esitab Jane Coop.

#### Raadio LOVE

**6.30—10.00** Andres Liivak. **7.00** Ajalehtede "Hommikuleht" ja "Eesti Sõnumid" tutvustus, ilm. **8.00** BNS-i eelinfo, ilm. **9.00** Sise- ja välisuudised, ilm. **10.00—14.00** Toomas Ross. **10.00** Sise- ja välisuudised, ilm. **11.00** Sport. **12.00** Sise- ja välisuudised, ilm. **13.00** Kultuuriuudised. **14.00—18.00** Margus Rahuoja. **14.00, 15.00, 16.00** Sise- ja välisuudised. **18.00—22.00** Urmas Kauksi. **19.00** Päevakokkuvõte. **21.00** Tondijutt.

AUTOTRANSPORDI ÕPPEKESKUS

korraldab töökaitsealased täiendõppekursused:

1. 4. – 5. apr. – tööandjatele – vene keeles
2. 18. – 20. apr. – spetsialistidele, haldus- ja tehnilistele töötajatele – eesti keeles
3. 25. – 27. apr. – spetsialistidele, haldus- ja tehnilistele töötajatele – vene keeles

Info ja eelregistreerimine:
Tallinn, Peterburi tee 46, tel. 21 57 02

Endise Vaekiila Internaatkooli (1959 – 1977)

lõpetajate ja töötajate kokkutulek

toimub 23. aprillil kell 15 Vaekülas.

Info tel.:
Vaekiila 8 232 92 242,
Tallinn 8 22 69 13 45

# TEISIPÄEV, 5. APRILL

## TELEVISIOON

### EESTI TELEVISIOON

**17.45** TELEINFO.
**18.00** AK UUDISED. ÕHTUNE KAVA.
**18.10** "HÕBELAEV" (Eesti Telefilm 1973). Laulab Heli Lääts.
**18.40** REKLAAM.
**18.45** AKTUAALNE KAAMERA (vene keeles).
**19.00** MUZZY, 13/20.
**19.10** Lasteekraan. LOODUSE LOOD.
**19.40** "METSIK ROOS", 81 (Mehhiko).
**20.05** "METSAVAHT" (Inglise 1993).
**20.15** SISU.
**20.25** MAA.
Põllumajandusest Ameerikas.
**20.55** REKLAAM.
**21.00** AKTUAALNE KAAMERA.
**21.21** REKLAAM.
**21.25** SPORT.
**21.28** REKLAAM.
**21.30** RTV. ÄRIUUDISED.
**21.45** MARK SOOSAAR SOOVITAB. Dokfilm "JAVNA - PÕDRAKARJUS AASTAL 2000" (Rootsi 1991).
Portreefilm 12-aastasest saami poisist Põhja-Rootsis.
**22.25** ETV arhiivist. ÕDUS õHTUPOOLIK. URMAS ALENDER (1987).
**22.50 - 22.55** AK UUDISED.

### EVTV

**20.00** Lastesaade "Loomaaia lood" - kaljukitsed.
**20.15** USA TOP 10. Ameerika popmuusika edetabel.
**20.45** Uudised.
**21.00** "California Dreams".
**21.30** Teleristsõna. Saatejuht Teet Margna. Telefon stuudios on 31 30 33.
**22.00** NBA tipphetked.
**22.30** "Lahtihüpe". Koduse korvpalli ülevaade.
**22.50** Uudised.
**23.00** "Homsed lehed".
**23.10** "Hiibabaloo". Tartu elu paremad-vasemad küljed. Saatejuht Ingrid Veidenberg.

### KANAL 2

**19.50** Joonisfilmiseriaal "Abbott ja Costello".
**20.00** CNN-i uudised.
**20.10** Joonisfilmiseriaal lastele "Elukevad" 6-52.
**20.35** Muusikavideo.
**21.00** "Santa Barbara" (venekeelne tõlge)
**21.45** "Tallinnfilmi" mängufilm "Hundiseaduste aegu" (1984) Rezissöör Olav Neuland Osades Arvo Kukumägi, Regina Razuma, Egon Nuter, Jüri Krjukov, Heino Mandri, Jüri Järvet, Rein Aren, Toomas Urb, Tene Ruubel, Ago Roo Arvo Valtoni käsikirja järgi ajaloolis-romantiline seiklusfilm, mille sündmustik võiks olla tinglikult kantud kuhugi 14. sajandi lõpu Kesk-Eestisse.

### SOOME TV 1

**06.00-08.55** Teksti-TV uudised. **10.10-10.40** Kooli-TV. **12.25** Kooli-TV. **12.55** Euronews. **13.00** Uudised. **13.05** Päevakajalist. **13.35** Operatsioon "Isamaa" 5/10. **14.05** Tampere töötud. Doksaade. **15.05** Kirjanikud Anthony Burgess ja Isaac Singer. **16.00** Viipekeelsed uudised. **16.05** Tuletorm. Doksaade Helsingi pommitamisest veebruaris 1944. **17.00** Uudised. **17.05** Teisipäevatund. **18.00** Uudised (rk). **18.30** Teie loal. **18.35** Minust saab kloun 14/16. Austraalia draamasari. **19.00** Venemaa hirm 6/6. **19.30** Tarbija on kuningas. **20.00** Seikluste maailm 1/9. **20.30** Uudised ja ilmateade. **20.55** Sport. **21.00** OBS (rk). **21.30** Väikelinna lood: Vari. (Smstadsberättelser: Skuggan). Rootsi telefilm. **22.30** Uudised (rk). **22.35** Uudised. **22.40** Inimkonna nuhtlus (rk). 556. **23.35-23.45** Euronews.

### SOOME TV 2

**17.05** Lucy Show. **17.30** Metsloomade pagemine (rk). **17.55** Wummi (rk). **18.00** Pikku Kakkonen lastele. **18.30** Uudised. **18.45** Kodumaa ringvaade. **19.00** Veame kihla! **19.30** Rändlinnu aeg (Soome 1991). R: Anssi Mänttäri. O: Antti Litja, Hanna Manu, Kari Heiskanen ja Liisa Halonen. **21.00** Labürint. **21.30** Bonus. Majandussaade. **22.00** Kummeli. **22.30-23.20** Vägivalla aeg 1/3. Poliitiline triller tänapäeva Lõuna-Aafrikast.

### SOOME MTV 3

**06.13** Hommikukava "Tere hommikust, Soome!" Kell **6.15, 6.30, 7.00, 7.30, 8.00, 8.30** ja **8.55** uudised ja ilmateade. **09.00-09.15** Teleturg. **15.30** Bill Cosby Show. **16.00** Marienhof. Saksa draamasari. **16.55** Stuudios on Anna-Kaisa Hermunen. **17.15** Teleturg. **17.30** Lühiuudised. **17.35** Vaprad ja ilusad. USA teleseriaal. **18.25** Megavisa viktoriin. **19.00** Uudised. **19.20** Majandusuudised. **19.30** Hockey Night. Jäähoki SM-liiga playoff mäng. **20.55** Mister 1994. **21.00** Austatud härrad. Poliitiline satiir. **21.30** Võida 10 000! **22.00** Uudised. **22.20** Sport. **22.30** Telemäng vallalistele. **23.00** Kuulid ja siid. USA politseiseriaal. **23.55-00.10** Teleturg.

### SUPER CHANNEL

**06.30** NBC uudised. **07.00** TBA. **07.30** NBC uudised. **08.00** ITN'i uudised. **08.15** UK täna: Bosnia lapsed Londonis. Põhja-Iiri Majandusfond. **08.30** Asimuudid. **09.00** ITN'i uudised. **09.15** UK täna: Dorseti arhitektuur. Välismaa muusikatundengid. **09.30** NBC uudised. **10.00** TBA. **13.00** Tänane äripäev. **14.00** Täna. **14.30** FT äripäev. **15.00** Täna. **15.30** Raharatas. **18.30** FT äriuudised. **18.58** ITN'i uudised. **19.00** Täna. **20.00** ITN'i uudised. **20.30** Eetris. **20.59** ITN'i uudised. **21.00** Fassaad. **21.59** ITN'i uudised. **22.00** Ushuaia-seiklus. Tõsielufilm. **23.00** ITN'i uudised. **23.30** FT äripäev. **24.00** Jay Leno show. **01.00** Tõeliselt isiklik. **01.30** NBC öised uudised. **02.00** Võrdne aeg. **02.30** Rock N' Rolli kuldajastu. **03.30** Puhkusevõimalused. **04.00** Rivera Live! **05.00** Rock N' Rolli kuldajastu. **06.00** Puhkusevõimalused.

### RTL PLUS

**07.00** Uudised. **08.00** Tere hommikust, Saksamaa! **10.00** SOS California. **11.00** Rikas ja ilus. **11.30** Igatsuse aeg. **12.00** Kuum (au)hind. **12.30** Pereduell. **13.00** Täpselt 12. **13.30** Springfieldi lugu. **14.20** California klann. **15.10** Mõrv on tema hobi. **16.00** Ilona Christen. **17.00** Hans Meiser. **18.00** Kes on siin boss? **18.30** Hirmus kena perekond. **19.00** Peresidemed. **19.30** Telefonivestlus. **19.45** Uudised. **20.10** Kuum teema - infoajakiri. **20.40** Head ajad, halvad ajad. **21.15** Columbo: Surmav lask telefonivastajast (USA 1993). **23.10** Quincy. **00.15** Gottschalk. **01.00** RTL ööajakiri. **01.30** ÖÖD. NACHTS. **02.00** Hirmus kena perekond. **02.30** Peresidemed. **03.00** Kes on siin boss? **03.300** RTL ööajakiri. **04.00** Hans Meiser. **05.00** Ilona Christen. **06.00** Kuum teema - infoajakiri.

### FILMNET PLUS

**07.00** Mini K-TV Non-Stop. **09.00** Seiklus kõnnumaal II (Wilderness Family II/USA 1975). R: Frank Zuniga. O: Robert F. Logan, Susan Dammante Shaw. Perefilm. **11.00** Daniel Boone (Daniel Boone, Trailblazer/USA 1956). R: Albert C. Gannaway. O: Ismael Rodriguez, Bruce Bennett. Vestern. **12.30** E-uudised. **13.00** Teras ja siid (Iron & Silk/1990). R: Shirley Sun. O: Mark Saltzman. Draama. **14.30** FilmNet US Top Ten. **15.00** Valgekihv (White Fang/USA 1991). R: Randal Kleiser. O: Klaus Maria Brandauer, Ethan Hawke. Perefilm. **17.00** Blinky Bill. Joonissari lastele. **17.30** Potsworth ja Co. Joonissari lastele. **18.00** Moo Mesa kauboid. Joonissari. **18.30** Okaskera seiklused. Joonissari lastele. **19.00** F16 - surmalõks (Afterburn/USA 1992). R: Robert Markowitz. O: Laura Dern, Robert Loggia. Draama. **21.00** Naisboss 1 (Lady Boss 1/USA). R: Charles Jarrott. O: Kim Delaney, Jack Scalia. Minisari. **22.30** Lemmikfilmid - Michael Douglas. Dokfilm. **23.00** Lõplik analüüs (Fires Within/USA 1991). R: Gillian Armstrong. O: Jimmy Smits, Greta Scacchi. Draama. **00.35** Vanad autod (Auto Classics 16). Dokfilm. **01.00** Liebestraum (USA 1991). R: Mike Figgis. O: Pamela Gidley, Kevin Anderson. Põnevusfilm. **03.00** Punane viljapõld (Hong Gaoliang/Hiina 1987). R: Zhang Yimou. O: Gong Li, Jiang Wen. Draama. **04.30** Naerukoht. **05.00** Kohtunik Priest (Judge Priest/USA 1934). R: John Ford. O: Will Rogers, Tom Brown. Draama. **06.30** Hollywoodi video. Dokfilm.

### DISCOVERY

**18.00** Maailma asukad. **18.30** Korallirahu: Rifid ilmuvad nähtavale. **19.00** Jaapan: Shoguni pärand. **20.00** XXI sajandil. **21.00** Durrell Venemaal: Lapsed looduses. **21.30** Õllesõber: Viies element. **22.00** Astronoomid. **22.30** Arthur C. Clarke'i mõistatuslike jõudude maailm. **23.00** Luftwaffe tiivad: JU 87 Stuka. **24.00** Esimene teisipäev: Maffiat trotsides. **01.00** Seikluste maailm: Kus uitavad kannibalid. **01.30** Bellamy linnulennuline ülevaade.

### EUROSPORT

**09.30** Aeroobika. **10.00** Ratsutamine: Volvo MK, Gothenburg. Finaal. Tipphetked. **11.00** Lauatennis: EM, Birmingham. Finaal. Tipphetked. **13.00** Jalgpall: 1994 Aafrika Rahvuste Karikas, Tuneesia. Veerandfinaalid. Tipphetked. **14.00** Jalgpalliajakiri: Eurogoals. **15.00** Olümpiaajakiri. **16.00** Eurofun: Snowboard World Master, Kanada. **16.30** Tennis: ATP turniir, Jaapan. Finaal. Tipphetked. **18.00** NHL jäähoki: Ameerika meistrivõistlused. **19.30** Jalgpalliajakiri: Eurogoals. **20.30** Uudised. **21.00** Euroopa tenniseajakiri. **23.00** Poks. **24.00** Snooker: Euroliiga. **02.00-02.30** Uudised.

### MUSIC TELEVISION

**07.00** Virgutav hommikusaade. **10.00** VJ Ingo. **13.00** MTV soulisaade. **14.00** MTV tipplood. **15.00** VJ Simone. **17.30** MTV Coca-Cola reportaaZid. **17.45** MTV filmiülevaade. **18.00** MTV uudised. **18.15** Ühest kolm. **18.30** Helista MTV-sse! **19.00** Music Non-Stop. **21.00** MTV tipplood. **22.00** MTV soovilood. **23.30** Beavis & Butt-head. **24.00** MTV Coca-Cola reportaaZid. **00.15** MTV filmiülevaade. **00.30** MTV uudised. **00.45** Ühest kolm. **01.00** MTV rokiplokk. **03.00** VJ Marijne. **04.00-07.00** Öövideod.

### CHILDREN'S CHANNEL

**08.00** Droibee aeg. **09.00** RatKan II. **14.00** He-Man'i uued seiklused. **14.30** Koopad ja draakonid. **14.55** Vennikesed. **15.00** Pole TV jaoks. **15.30** Mr. Bogus. **15.55** Ennasttäis kilpkonn. **16.00** Potsworth ja Co. **16.25** Morph. **16.30** Ürdid. **16.40** Crystal Tipps ja Alistair. **16.45** Babar. **17.15** RatKan II. **18.30-19.00** T-Rex.

## RAADIO

### I PROGRAMM

**5.30** HOMMIKUKAVA juhib Sirje Eesmaa, muusika valib Aarne Vahuri. **8.50** LAPSESUU. **9.00** Uudised. Saatekavateade. **9.20** MUUSIKATUBA. Toimetaja on Kersti Inno. **10.00** Uudised. **10.05** ROHELISED VALGED MÄNGUD. Lillehammeri talimängu loodushoidlikkusest on mõndagi kuulda olnud, seekordne kokkuvõte on "rohelistelt" geograafidelt. Saate paneb kokku Toomas Jüriado. **10.35** MUUSIKATUBA jätkub. **11.00** Uudised. **11.05** Esinevad Jaak Joala ja Marju Länik. **11.30** MAAILMADE SÕDA, II **12.00** Uudised. Teated. **12.20** KLASSIKAT KESKPÄEVAKS. Kevadist muusikat Aleksandr Glazunovilt, Pjotr Tšaikovskilt, Sergei Rahmaninovilt ja Georgi Sviridovilt.
**13.00** Uudised. **13.05** PÕHJAMAINE SIID, III saade. Linakasvatamise virgutamiseks on vajalik tõhusa laenusüsteemi käivitamine. Alles siis hakkab põllumees kasulikku kaupa tegema. Saate autor on Hillar Peets. **13.35** Esineb ansambel "The Platters". **14.00** Uudised. **14.05** ARGIPÄEV. **14.50** Mängib kitarrist Joe Pass. **15.00** Uudised. Saatekavateade. **15.20** Pärastlõuna eesti muusikaga. Stuudios on Mati Märtin. **16.00** Uudised. **16.05** KAS NAER IKKA ON TERVISEKS? Oru vallas käis Hilda Raudkivi. **16.35** Eesti rahvamuusikute kontsert. **17.00** Uudised. Teated. **17.20** Laulab Boris Lehtlaan. **17.30** SÜDA EI PÕLE ÄRA. Lahkunud on Bernard Kangro, kirjanik ja kirjandusteadlane, eesti kirjanduse väsimatu hoidja võõrsil. Tänu "Raadio Rootsi" eesti toimetuse toimetaja Udo Parikasele on Eesti Raadio arhiivis ligi neli tundi Bernard Kangro mälestusi. **18.00** Uudised. **18.05** Laule Dionne Warwicki esituses. **18.30** Raadiomäng KESKKOND JA MINA. Kas te olete mõelnud selle peale, kuidas fosforiidid üldse on tekkinud? Sellest ja muustki räägib teiega Geoloogia Instituudi teadur Tõnis Oja. Küsimustele saab vastata telefonil 434 491. Mängu juhib Toivo Makk. **19.00** Uudised. **19.05** Esineb vanamuusikaansambel "Grynwode". **19.30** MITMEKESI MAATERAL. Õnnitleme kirjanik Asta Põldmäed tema juubeli puhul. **19.50** Laulavad kunagised raadio laululapsed. **20.00** PÄEVAKAJA. **20.30** HOMME RAADIOS. **20.35** Sport. **21.00** Uudised. **21.05** UNEJUTT. **21.20** Laulab Johnny Mathis. **22.00** Uudised. **22.05** MUUSIKALINE TUND. "Uuendaja omas ajas". 210 aastat heliloojа L.Spohri sünnist. **23.00** Uudised. Sport. **23.10** KESKÖÖPROGRAMM. Kordame saadet Leida Sibulaga. Vestlust juhib Marje Lenk. **1.00 - 2.00** ÖÖMUUSIKA. Georg Friedrich Händeli instrumentaalkontserte.

### III PROGRAMM

**18.30** "Ameerika Hääl". **19.00** OOPERIÕHTU. "ON LÄINUD MINU ELU TÄIS ÕNNE JA VALU..." Kuuleme helisalvestist Giuseppe Verdi ooperi "Traviata" 200-ndalt etenduselt Estonia Teatris 13.märtsil 1994. **22.00** "Vaba Euroopa". **23.00 - 1.00** RAADIO 7.

### VÄLISSAATED

**17.30** Rootsi Raadio eesti- ja rootsikeelsed uudised. **18.00 - 18.30** Uudised soome, saksa ja inglise keeles. **22.00 - 23.30** Tänane Eestimaa: **22.00** saksa-, **22.30** soome- ja **23.00** rootsikeelne saade. **23.30 - 24.00** Musitseerivad Boris Björn Bagger kitarril ja Martin Ostertag tšellol.

### Raadio LOVE

**6.30—10.00** Andres Liivak. **7.00** Ajalehtede "Hommikuleht" ja "Eesti Sõnumid" tutvustus, ilm. **8.00** BNS-i eelinfo, ilm. **9.00** Sise- ja välisuudised, ilm. **10.00—14.00** Toomas Ross. **10.00** Sise- ja välisuudised, ilm. **11.00** Sport. **12.00** Sise- ja välisuudised, ilm. **13.00** Kultuuriuudised. **14.00—18.00** Margus Rahuoja. **14.00, 15.00, 16.00** Sise- ja välisuudised. **18.00—22.00** Urmas Kauksi. **19.00** Päevakokkuvõte. **20.00—21.00** Mälumäng. Juhib Merje Roogna. Vastused telefonidel 455 870, 455 872. **22.00—24.00** "ÖÖMUUSIKA" Konterdi klassikalisest muusikast koostab Joosep Sang.


**KELLOGG LATVIA**
Ameerika firma KELLOGG
(teraviljaainete suurim tootja maailmas) filiaal
AAKUB HULGAMÜÜGIKS:

**KELLOGG'S CORN FLAKES, 250-g pakkides**
- *maitsev*
- *kasulik ja vitamiinirikas*
- *kvaliteetne ja hõlbus kasutada*

**Kutsume koostööle meie toodangu võimalikke edasimüüjaid Eestis.**

Nõudmised:
- *ühisettevõte välisfirmaga*
- *olemas peab olema kaubandusesindajate grupp ja kogemus toiduainetega kauplemiseks*
- *ulatuslik kaubanduskett Eestis*
- *kauba eest ettemaks USA-sse*

KELLOGG on valmis toetama teid mitme turundusüritusega.
Kui teie firmale esitatud nõudmised sobivad ja Te olete nõus meie tingimustega, ootame kirja teie tegevuse täpsema iseloomustusega inglise või vene keeles.
Aadress: LV-2164, ADAŽI, RIGA DISTRICT, LATVIA

Tel. 371-2-99 64 27
371-9-34 88 35
Faks 371-9 34 81 24.

Kellogg's®


# KOLMAPÄEV, 6. APRILL

## TELEVISIOON

### EESTI TELEVISIOON

**17.45** TELEINFO.
**18.00** AK UUDISED. ÕHTUNE KAVA.
**18.10** "L.van BEETHOVENI KAMMERMUUSIKAT" (Eesti Telefilm 1977).
**18.30** "SAGADI" (Eesti Telefilm 1991).
**18.40** REKLAAM.
**18.45** AKTUAALNE KAAMERA (vene keeles).
**19.00** Lasteekraan. HALLOO! SIIN MUNA!
**19.30** "METSIK ROOS", 82 (Mehhiko).
**19.50** TERVED HAMBAD, I.
Laste hammaste tervishoiust.
**20.05** "SEIKLEJA. SUNNITÖÖLINE NR. 41", 1/6 (Inglise 1986).
**20.55** REKLAAM.
**21.00** AKTUAALNE KAAMERA.
**21.21** REKLAAM.
**21.25** SPORT.
**21.28** REKLAAM.
**21.30** PIKAPÄEVARÜHM.
**22.27** REKLAAM.
**22.30** "MELOODIA 68" (Eesti Telefilm 1968).
**22.55** AK UUDISED.
**23.00 - 23.30** M-KLUBI.
Eesti muusika päevad.

### EVTV

**20.00** Lastesaade "Unerajad".
**20.15** "Paradise Beach".
**20.45** Uudised.
**21.00** "E-tänav".
**21.30** "Meedia mõtted". Saatejuht Viktor Siilats.
**22.00** "A-rühm".
**22.50** Uudised.
**23.00** "Homsed lehed".
**23.10** "Libanätsti". Pila- ja paroodiaprogrammis osalevad Luule Komissarov, Raimo Aas, Ants Vain, Toivo Tootsen ja Ralf R. Parve.

### KANAL 2

**19.50** Joonisfilmiseriaal "Abbott ja Costello".
**20.00** CNN-i uudised.
**20.10** "Santa Barbara" (**05.04** kordus)
**21.00** "Santa Barbara" (venekeelne tõlge)
**21.45** Hollywoodi kaleidoskoop Filmitutvustus "Kass kuumal katusel" ("Cat on the Hot Tin Roof", USA 1958) ReZissöör Richard Brooks Osades Paul Newman, Burl Ives, Elizabeth Taylor, Jack Carson, Judith Anderson, Madeleine Sherwood Tennessee Williamsi näidendi õnnestunud ekraniseering.

### SOOME TV 1

**06.00-08.55** Teksti-TV uudised. **10.10-10.40** Kooli-TV. **11.10-11.30** Kooli-TV (rk). **12.50** Euronews. **13.00** Uudised. **13.05** Dokfilm Soome presidentide residentsist Mäntyniemel. **13.35** Liigendkoer. Soome telefilm. **14.00** Elu ja erootika. Saade vaimulik Juuso Happosest. **14.15** Pane end tööle! **14.30** Hüpermeedia ABC. **14.50** Au-pair - käpard või koolitatud koduhaldjas. **15.00** Teeninduskultuur Soomes 2/5. **15.15** Leila, 29 ehk metalli teine pool. Saade metallikunstnikust. **15.25** Otsin - teadusesaade. **15.45** Svedomani! Rootsi keel. **16.00** Viipekeelsed uudised. **16.05** Cappuccino. Kultuurisaade. **16.30** Venemaa hirm 5/6. **17.00** Uudised. **17.05** Tõeline soomlane. Kirikuõpetaja Markku Koivisto. **17.35** Kardad? Kanada noortesarja viimane osa. **18.00** Uudised. **18.30** Joonissarju kogu perele. **19.10** Pea püsti, Helena (Soome 1957). R: Esko Töyri. O: Irma Seikkula, Heidi Krohn, Jussi Jurkka, Maija Karhi, Pertti Weckström, Emmi Jurkka. **20.30** Uudised ja ilmateade. **20.55** Sport. **21.00** Viikingloto. **21.05** A-stuudio. **21.30** Kui kurat tuli jalgrattal sepa onni ja sepa naine sai uue nina. Soome lühifilm. **22.05** Mis see meie asi on? Soome Lõuna-Aafrika polliitikast. **23.05** Uudised. **23.10** Uudised (rk). **23.15-23.25** Euronews.

### SOOME TV 2

**16.35** Hafeni - rõõm. Dokfilm Namiibiast. **17.10** Soome rahvastiku koosseis. Doksaade. **17.30** Atte (rk). **18.00** Pikku Kakkonen lastele. **18.30** Uudised. **18.45** Kodumaa ringvaade. **19.00** Kokandussaade. **19.30** Ekoist - keskkonnasõbralik tarbija. **20.10** Tuulelipp. Soovikontsert. **21.00** Küll isa oskab 6/20. Soome seriaal. **21.30** Ajaviitesaade. **22.00** Liiklussaade. **22.30-23.20** Vägivalla aeg 2/3. Poliitiline triller.

### SOOME MTV 3

**06.13** Hommikukava "Tere hommikust, Soome!" Kell **6.15, 6.30, 7.00, 7.30, 8.00, 8.30** ja **8.55** uudised ja ilmateade. **09.00-09.15** Teleturg. **15.00** Üliõpilastööd 94. **16.00** Marienhof. Saksa draamasari. **16.55** Stuudios on Anna-Kaisa Hermunen. **17.15** Teleturg. **17.30** Lühiuudised. **17.35** Vaprad ja ilusad. USA teleseriaal. **18.25** Megavisa viktoriin. **19.00** Uudised. **19.20** Majandusuudised. **19.30** Blondiin tuli majja. Soome seriaal. **20.00** Gladiaatorid. **20.55** Mister 1994. **21.00** Kodurinne. USA draamasari. **22.00** Uudised. **22.20** Sport. **22.30** Viimane vaal. Austraalia dokfilm. **23.15-23.30** Teleturg.

### SUPER CHANNEL

**06.30** NBC uudised. **07.00** TBA. **07.30** NBC uudised. **08.00** ITN'i uudised. **08.15** USA börsiuudised. **08.30** CNBC äriülevaade. **09.00** ITN'i uudised. **09.15** USA börsiuudised. **09.30** NBC uudised. **10.00** Super Shop. **13.00** Tänane äripäev. **14.00** Täna. **14.30** FT äripäev. **15.00** Täna. **15.30** Raharatas. **18.30** FT äriuudised. **18.58** ITN'i uudised. **19.00** Täna. **20.00** ITN'i uudised. **20.30** Toimekad eluviisid - parimad. **20.59** ITN'i uudised. **21.00** Dateline NBC. **21.59** ITN'i uudised. **22.00** Sport. Golf: Volvo PGA Euroopa turniiri tipphetked. **23.00** ITN'i uudised. **23.30** FT äripäev. **23.50** USA börsiuudised. **24.00** Jay Leno show. **01.00** Tõeliselt isiklik. **01.30** NBC uudised. **02.00** Võrdne aeg. **02.30** Talkin' Jazz. **03.30** Videomood. **04.00** Rivera Live! **05.00** Talkin' Jazz. **06.00** Videomood.

### RTL PLUS

**07.00** Uudised. **08.00** Tere hommikust, Saksamaa! **10.00** SOS California. **11.00** Rikas ja ilus. **11.30** Igatsuse aeg. **12.00** Kuum (au)hind. **12.30** Pereduell. **13.00** Täpselt 12. **13.30** Springfieldi lugu. **14.20** California klann. **15.10** Mõrv on tema hobi. **16.00** Ilona Christen. **17.00** Hans Meiser. **18.00** Kes on siin boss? **18.30** Hirmus kena perekond. **19.00** Peresidemed. **19.30** Telefonivestlus. **19.45** Uudised. **20.10** Kuum teema - infoajakiri. **20.40** Head ajad, halvad ajad. **21.15** Hudson Hawk (USA 1991). **23.15** Stern TV. **00.15** Gottschalk. **01.00** RTL ööajakiri. **01.30** ÖÖD. NACHTS. **02.00** Hirmus kena perekond. **03.00** Kes on siin boss? **03.30** RTL ööajakiri. **04.00** Hans Meiser. **05.00** Ilona Christen. **06.00** Kuum tema - infoajakiri.

### FILMNET PLUS

**09.00** Hollyrock-A-By Baby. Joonisfilm. **11.00** Mälestuste viis (Penny Serenade/USA 1941). R: George Stevens. O: Irene Dunne, Cary Grant. Draama. **13.00** Ilma alibita (Blind Spot). R: Michael Uno. O: Fritz, Laura Linney. Draama. **15.00** Cry-Baby (USA 1990). R: John Waters. O: Johnny Depp, Amy Locane. Muusikakomöödia. **16.30** E-uudised. **17.00** Blinky Bill. Joonissari lastele. **17.30** Potsworth ja Co. Joonissari lastele. **18.00** Moo Mesa kauboid. Joonissari lastele. **18.30** Okaskera seiklused. Joonissari. **19.00** Addamsi pere (The Addams Family/USA 1991). R: Barry Sonnenfeld. O: Anjelica Huston, Raul Julia. Komöödia. **21.00** Naisboss (Lady Boss 2/USA). R: Charles Jarrott. O: Kim Delaney, Jack Scalia. Minisari. **22.30** Sharon Tate suures plaanis. **23.00** Veripunane (Blood Red 1988). R: Peter Masterson. O: Eric Roberts, Giancarlo Giannini. Draama. **00.30** Photoplay 17. **01.00** Jäänaine 1. Erootikafilm. **03.00** Käsi, mis kiigutab hälli (The Hand That Rocks the Cradle/USA 1992). R: Curtis Hanson. O: Annabella Sciorra, Rebecca DeMornay. Põnevusfilm. **05.00** Hiiliv surm (Port of New York/USA 1949). R: Laslo Benedek. O: Scott Brady, Richard Rober. Seiklusfilm. **06.30** Vince Gill suures plaanis.

### DISCOVERY

**18.00** Maakera. **18.30** Looduse vahimees: Herilane ja palvetajamardikas. **19.00** Merede väljakutse: Merede hõimud. **19.30** Piraadid: Tänapäeva piraatlus. **20.00** XXI sajandil. **21.00** Kiskjad: Superröövlid. **22.00** Kiirabi! **22.30** Teelahkmel: New York. **23.00** Discovery teadus: Vähehaaval. **24.00** Tiigril ratsutades: Kuningad ja kulid. **01.00** Asimuudid. **01.30** Idamaade reisijuht: Indoneesia.

### EUROSPORT

**09.30** Aeroobika. **10.00** Rütmivõimlemine: rahvusvaheline turniir, Prantsusmaa. **11.00** Iluuisutamine: MM, Jaapan. Tipphetked. **13.00** Jalgpall: 1994 Aafrika Rahvuste Karikas, Tuneesia. Veerandfinaalid. Tipphetked. **14.00** Euroopa tenniseajakiri. **16.00** Eurogolfi ajakiri. **17.00** Jalgpall: 1994 Aafrika Rahvuste Karikas, Tuneesia. Poolfinaal. Otseülekanne. **19.00** Ratsutamine: Volvo MK, Rootsi. **20.00** Jalgpall: 1994 Aafrika RK, Tuneesia. 2. poolfinaal. Otseülekanne. (**20.30** Uudised.) **22.00** Poks. **24.00** Motoajakiri. **01.00** Piljard: Three Cushions Team'i MM, Saksamaa. **02.00- 02.30** Uudised.

### MUSIC TELEVISION

**07.00** Virgutav hommikusaade. **10.00** VJ Ingo. **13.00** MTV soulisaade. **14.00** MTV tipplood. **15.00** VJ Simone. **17.00** Moeuudiseid. **17.30** MTV Coca-Cola reportaaZid. **17.45** MTV filmiülevaade. **18.00** MTV uudised. **18.15** Ühest kolm. **18.30** Helista MTV-sse! **19.00** Music Non-Stop. **21.00** MTV tipplood. **22.00** MTV soovilood. **23.30** Beavis & Butt-head. **24.00** MTV Coca-Cola reportaaZid. **00.15** MTV filmiülevaade. **00.30** MTV uudised. **00.45** Ühest kolm. **01.00** MTV's Alternative Nation. **03.00** VJ Marijne. **04.00-07.00** Öövideod.

### CHILDREN'S CHANNEL

**08.00** Droibee aeg. **09.00** RatKan II. **14.00** He-Man'i uued seiklused. **14.30** Koopad ja draakonid. **14.55** Vennikesed. **15.00** Pole TV jaoks. **15.30** Mr. Bogus. **15.55** Ennasttäis kilpkonn. **16.00** Potsworth ja Co. **16.25** Morph. **16.30** Ürdid. **16.40** Crystal Tipps ja Alistair. **16.45** Babar. **17.15** RatKan II. **18.30-19.00** T-Rex.

## RAADIO

### I PROGRAMM

**5.30** HOMMIKUKAVA juhib Heino Irjas, muusika valib Tiina Kuningas. **8.50** LAPSESUU. **9.00** Uudised. Saatekavateade. **9.20** MUUSIKATUBA. Toimetaja on Aarne Vahuri. **10.00** Uudised. **10.05** ÕPIN MINA AMETIT. Tiia Palmaru otsib Riigi Kooliametis vastust küsimustele, kus ja millistel erialadel saavad põhi- ja keskkoolilõpetajad edasi õppida ametikoolides. **10.35** MUUSIKATUBA jätkub. **11.00** Uudised. **11.05** KEELEKÕRV. **11.15** Laule duetilt Ele ja Kaja Kõlar. **11.30** MAAILMADE SÕDA, III **12.00** Uudised. Teated. **12.20** KLASSIKAT KESKPÄEVAKS. Kevadist muusikat Domenico Scarlattilt, Antonio Vivaldilt ja Ottorino Respighilt. **13.00** Uudised. **13.05** KRISTALL. Eesti energeetika üleminekul turumajandusse. Mõtteid vahetavad Energeetika Instituudi üldenergeetika osakonna juhataja Märt Mõtus ja reporter Vahur Mägi. **13.35** Laulab Yves Montand. **14.00** Uudised. **14.05** ARGIPÄEV. **14.50** Muusikat ansamblilt "Queen". **15.00** Uudised. Saatekavateade. **15.20** HELIKAJA toimetab Margit Peil. Muusikauudiseid välismaalt tutvustab Priit Kuusk. **16.00** Uudised. **16.05** ESIVANEMATE VAIMUVARA. Ühest unustatud näidendist. Külli Laugaste kommenteerib Juhan Kunderi näidendit "Mõrsja ja märatsejad". **16.35** Jaan Räätsa helitöid. Esitavad Tallinna Kammerorkester Neeme Järvi juhatusel ja Kalle Randalu ning ERSO Peeter Lilje juhatusel. **17.00** Uudised. Teated. **17.20** Svingmuusikat Benny Goodmanilt ja tema orkestrilt. **17.30** UUSI RAAMATUID. **17.45** Ain Tammessoni laule. **18.00** Uudised. **18.05** Esinevad Karin ja Anders Glenmark. **18.30** AJASTUTE REVERANSS. Meie ettekujutuses on iirlased punase pea ja kange iseloomuga ning neil on ka väga huvitavad traditsioonid. Saate koostab Elo Selirand. **19.00** Uudised. **19.05** Felix Mendelssohn-Bartholdy, Richard Straussi ja Gabriel Faure vokaalmuusikat Kathleen Battle'i esituses. **19.30** SIILILEGI SELGE! **19.50** Laulavad "Ellerheina" ettevalmistuskoorid. **20.00** PÄEVAKAJA. **20.30** HOMME RAADIOS. **20.35** Sport. **21.00** Uudised. **21.05** UNEJUTT. **21.20** KIRJUTAMATA MEMUAARE. Mehi Eesti Vabariigi sõjakoolist. **22.00** Uudised. **22.05** MUUSIKALINE TUND. Chick Corea ja tema muusika. Saate autor on Anne Erm. **23.00** Uudised. Sport. **23.10** KESKÖÖPROGRAMM. "LOOMINGU" RINGIS KOOS SÜNNIPÄEVALAPSEGA. Helilõike 5. aprillil "Estonia" Talveaias peetud kirjanduse ja muusika õhtult koos kirjanik Asta Põldmäega. **0.00** Uudised. **0.02 - 2.00** HALLOO! MA KUULAN TEID. Usaldustelefon stuudios on 434 491.

### III PROGRAMM

**18.30** "Ameerika Hääl". **19.00** BRANDENBURGI RAADIO MUUSIKAPROGRAMM. Helisalvestis Potsdami Sanssouci muusikafestivalilt. **20.40** Imants Zemzarise divertismendi "Pühendus esimesele lumikellukesele" esitavad Agnese Argale, Natalja Dobrovolska, Imants Zemzaris ning Läti Kammerorkester. **21.00 - 1.00** RAADIO 7. **22.00 - 23.00** "Vaba Euroopa".

### VÄLISSAATED

**17.30** Rootsi Raadio eesti- ja rootsikeelsed uudised. **18.00 - 18.30** Uudised soome, saksa ja inglise keeles. **22.00** Oboemuusikat Brynjar Hoffi esituses. **22.30 - 23.30** Tänane Eestimaa: **22.30** soome- ja **23.00** rootsikeelne saade. **23.30 - 24.00** Mängib Stocholmi Puhkpilliorkester.

### Raadio LOVE

**6.30—10.00** Andres Liivak. **7.00** Ajalehtede "Hommikuleht" ja "Eesti Sõnumid" tutvustus, ilm. **8.00** BNS-i eelinfo, ilm. **9.00** Sise- ja välisuudised, ilm. **10.00—14.00** Toomas Ross. **10.00** Sise- ja välisuudised, ilm. **11.00** Sport. **12.00** Sise- ja välisuudised, ilm. **13.00** Kultuuriuudised. **14.00—18.00** Margus Rahuoja. **14.00, 15.00, 16.00** Sise- ja välisuudised. **18.00—22.00** Urmas Kauksi. **19.00** Päevakokkuvõte. **20.00—21.00** Maailma muusika. Saatejuht Merje Roogna. **22.00—01.00** Kantrivanker.


EESTI NOORSOOTEATER Aprillikuu mängukava

| | | | |
|---|---|---|---|
| 1. aprill | k. 18 | ÕL | "Nukkude akadeemia" (esietendus, lavakunstikateedri 16. lennu viimane diplomietendus, õppelaval Toom-Kooli 4) H. C. Anderseni muinasjuttude ja teiste, tõestisündinud lugude ainetel. |
| 2. aprill | k. 18 | ÕL | "Nukkude akadeemia" (Toom-Kooli 4). |
| 3. aprill | k. 14 | ÕL | "Nukkude akadeemia" (Toom-Kooli 4). |
| | k. 19 | VS | T. Rózowicz "Valge abielu". |
| 4. aprill | k. 18 | ÕL | "Nukkude akadeemia" (Toom-Kooli 4), |
| | k. 19 | VS | S. Shepard "Maetud laps" (peredraama). |
| 5. aprill | k. 19 | VS | A. Miller "Pärast pattulangemist". |
| 6. aprill | k. 19 | VS | Molière "Tartuffe" (komöödia). |
| 7. aprill | k. 19 | VS | P.-E. Rummo "Valguse põik" ("Ugala" külalisetendus). |
| 8. aprill | k. 19 | VS | "Valguse põik" ("Ugala" külalisetendus). |
| 9.

# NELJAPÄEV, 7. APRILL

## TELEVISIOON

### EESTI TELEVISIOON

**17.45** TELEINFO.
**18.00** AK UUDISED. ÕHTUNE KAVA.
**18.10** "TAVALINE RÄSTIK" (Eesti Telefilm 1978).
**18.30** "TRIO" (Eesti Telefilm 1976).
**18.40** REKLAAM.
**18.45** AKTUAALNE KAAMERA (vene keeles).
**19.00** LASTEEKRAANI SPORDISTUUDIO.
**19.35** "METSIK ROOS", 83 (Mehhiko).
**20.00** PIIRKONNASAATED.
"LINNAPILT" (nähtav Põhja- ja Lääne-Eestis) "LÕUNA KANAL" (nähtav Lõuna- Eestis).
**20.35** PARAGRAHV SIRGEKS.
**20.55** REKLAAM.
**21.00** AKTUAALNE KAAMERA.
**21.21** REKLAAM.
**21.25** SPORT.
**21.28** REKLAAM.
**21.30** RTV. ÄRIUUDISED.
**21.45** TERVED HAMBAD, II.
Täiskasvanute hambaravist.
**22.00** ETV arhiivist. E.Bornhöhe "KUULSUSE NARRID" (1982).
**23.25 - 23.30** AK UUDISED.

### EVTV

**20.00** Lastesaade "Disney muinasjutumaailm".
**20.15** "Metsikus loomariigis".
**20.45** Uudised.
**21.00** "Päästja koolikell: kolledziaastad".
**21.30** "Cinemania". Filmiuudised toob teieni Rein Oks.
**22.00** "Kutsuge McCall".
**22.50** Uudised.
**23.00** "Homsed lehed".
**23.10** "Gillette World Cup 94" Tutvustame maailma jalgpalli paremaid mänge ning teeme põgusa tagasivaate jalgpalli ajalukku.

### KANAL 2

**19.50** Joonisfilmiseriaal "Abbott ja Costello".
**20.00** CNN-i uudised.
**20.10** "Santa Barbara" (06.04 kordus).
**21.00** "Santa Barbara" (venekeelne tõlge).
**21.45** "Tallinnfilmi" mängufilm "Nipernaadi" (1983) Rezissöör Kaljo Kiisk. Osades Tõnu Kark, Viire Valdma, Paul Poom, Egon Nuter, Margus Oopkaup, Katrin Kohv, Aire Johanson, Vilma Luik, Ilmar Tammur, AIn Lutsepp, Rita Raave, Kaie Mihkelson, Jüri Järvet, Jaan Rekkor August Gailit romaani "Toomas Nipernaadi" ekraniseering, stsenarist Juhan Viiding.

### SOOME TV 1

**06.00-08.55** Teksti-TV uudised. **10.10-10.30** Kooli-TV. **12.50** Euronews. **13.00** Uudised. **13.05** Kes on kes Eestis: Urmas Ott. **13.20** Tampere töötud. **14.20** Juhtum Dark Riveril (Incident at Dark River/USA 1989). O: Mike Farrell, Tess Harper, Helen Hunt. R: Michael Pressman. **16.00** Viipekeelsed uudised. **16.05** Islandi imed 3/4. **16.30** Venemaa hirm 6/6. **17.00** Uudised. **17.05** Retsept. Nõuandesaade. **18.00** Uudised (rk). **18.30** Teie loal. **18.35** Tiina 2/6. Soome lasteseriaal. **19.05** Armastuse nimel 16/30. Inglise seriaal. **20.00** Allergikutele. **20.00** Eliksiir! **20.30** Uudised ja ilmateade. **20.55** Sport. **21.05** A pluss. **21.25** A-mok. **22.20** Raamat kuuvalgel. Kirjandussaade. **23.00** Uudised. **23.05** Uudised (rk). **23.10-23.20** Euronews.

### SOOME TV 2

**17.00** Vahemeri- kultuuride kohtumispaik. **17.30** Neppe jutud (rk). **17.40** Lastele (rk). **17.50** Niklas Piccolas võidab 1/3. (rk). **18.00** Pikku Kakkonen lastele. **18.30** Uudised. **18.45** Kodumaa ringvaade. **19.00** Hugo. Telemäng. **19.30** Jõmpsikad. USA joonissari. **19.45** Kodu korda! USA komöödiasari. **20.10** El Tango 1/3. Tango läbi aegade. **21.00** Tuttav lugu. **21.45** Ühiskorter. Dokfilm. **22.40-23.30** Vägivalla aeg 3/3.

### SOOME MTV 3

**06.13** Hommikukava "Tere hommikust, Soome!" Kell **6.15, 6.30, 7.00, 7.30, 8.00, 8.30** ja **8.55** uudised ja ilmateade. **09.00-09.15** Teleturg. **15.30** Bill Cosby Show. **16.00** Marienhof. Saksa draamasari. **16.55** Stuudios on Anna-Kaisa Hermunen. **17.15** Teleturg. **17.30** Lühiuudised. **17.35** Vaprad ja ilusad. USA teleseriaal. **18.20** Mister 1994. **18.25** Õnneratas. **19.00** Uudised. **19.20** Majandusuudised. **19.30** Hockey Night: SM-liiga Play Off mäng. **20.05** Nädalalõpu ilm. **20.10** SM-liiga Play Off -mäng jätkub. **21.05** Spede mängud. **22.00** Uudised. **22.20** Sport. **22.30** Head, halvad ja inetud. Otsesaade. **23.50-00.05** Teleturg.

### SUPER CHANNEL

**06.30** NBC uudised. **07.00** TBA. **07.30** NBC uudised. **08.00** ITN'i uudised. **08.15** USA börsiuudised. **08.30** CNBC äriülevaade. **09.00** ITN'i uudised. **09.15** USA börsiuudised. **09.30** NBC uudised. **10.00** TBA. **13.00** Tänane äripäev. **14.00** Täna. **14.30** FT äripäev. **15.00** Täna. **15.30** Raharatas. **18.30** FT äriuudised. **19.00** Täna. **20.00** ITN'i uudised. **20.30** Eetris. **20.59** ITN'i uudised. **21.00** Nüüd. **21.59** ITN'-i uudised. **22.00** Ushuaia-seiklus. Tõsielufilm. **23.00** ITN'i uudised. **23.30** FT äriuudised. **23.50** USA börsiuudised. **24.00** Jay Leno show. **01.00** Tõeliselt isiklik. **01.30** NBC uudised. **02.00** Võrdne aeg. **02.30** Rock N' Rolli kuldajastu. **03.30** Toimekad eluviisid. **04.00** Rivera Live! **05.00** Rock N' Rolli kuldajastu. **06.00** Toimekad eluviisid.

### RTL PLUS

**07.00** Uudised. **08.00** Tere hommikust, Saksamaa! **10.00** SOS California. **11.00** Rikas ja ilus. **11.30** Igatsuse aeg. **12.00** Kuum (au)hind. **12.30** Pereduell. **13.00** Täpselt 12. **13.30** Springfieldi lugu. **14.20** California klann. **15.10** Mõrv on tema hobi. **16.00** Ilona Christen. **17.00** Hans Meiser. **18.00** Kes on siin boss? **18.30** Hirmus kena perekond. **19.00** Peresidemed. **19.30** Telefonivestlus. **19.45** Uudised. **20.10** Kuum teema - infoajakiri. **20.40** Head ajad, halvad ajad. **21.15** Appikutse. **22.15** Ahistaja (USA 1993). **00.10** Gottschalk. **01.00** RTL ööajakiri. **01.30** ÖÖD. NACHTS. **02.00** Hirmus kena perekond. **02.30** Peresidemed. **03.00** Kes on siin boss? **03.30** RTL ööajakiri. **04.00** Hans Meiser. **05.00** Ilona Christen. **06.00** Kuum teema - infoajakiri.

### FILMNET PLUS

**07.00** Mini K-TV Non-Stop. **09.00** Rongiröövlid (Rage at Dawn/USA 1955). R: Tim Whelan. O: Randolph Scott, Forrest Tucker. Vestern. **10.30** Vanad autod (Auto Classics 16). Dokfilm. **11.00** Miljonidollarine ots (We're Talking Serious Money/1991). R: James Lemmo. O: Dennis Farina, Leo Rossi. Komöödia. **12.30** Lemmikfilm - Michael Douglas. **13.00** Tucker - mees ja tema unelm (Tucker: The Man and His Dream/USA 1988). R: Francis Coppola. O: Jeff Bridges, Frederic Forrest. Draama. **15.00** Notar (Notorious/USA 1992). R: Colin Bucksey. O: John Shea, Jenny Robertson. Põnevusfilm. **16.35** E-uudised. **17.00** Blinky Bill. Joonissari lastele. **17.30** Potsworth & Co. Joonissari lastele. **18.00** Moo Mesa kauboid. Joonissari lastele. **18.30** Okaskera seiklused. Joonissari lastele. **19.00** Ben Hur (USA 1959). R: William Wyler. O: Charles Heston, Jack Hawkins. Seiklusfilm. **23.00** Amasoonas (Amazon/Soome 1991). R: Mika Kaurismäki. O: Kari Väänänen, Robert Davi. Seiklusfilm. **00.30** Suures plaanis: Vince Gill. **01.00** Hingevõtja (Soultaker/1990). R: Michael Rissi. O: Joe Estevez, Vivian Schilling. udusfilm. **02.35** Ülal ja all: kaugete paikade vaateid. **03.00** Ajutorm (Brainstorm/USA 1983). R: Douglas Trumball. O: Natalie Wood, Christopher Walken. Ulmefilm. **05.00** Vend tulevikust (Brother Future/USA 1991). R: Roy Campanella II. O: Phill Lewis, Carl Lumbly. Ulmefilm.

### DISCOVERY

**18.00** Maailma asukad: Öökull. **18.30** Durrell Venemaal: Lapsed looduses. **19.00** Tulesõõris: Prognoosimise probleemid. **20.00** XXI sajandil. **21.00** Idamaade resisijuht: Indoneesia. **21.30** Seikluste maailm: Kus uitavad kannibalid. **22.00** Terra X. **22.30** Aarete saarte saladused: Kookosesaar. **23.00** Võitlusväli: Tommy Cookers. **23.30** Eriüksused: Gurkhad. **24.00** Discovery loodus: Õhuookean. **01.00** Saatuslik veetlus.

### EUROSPORT

**09.30** Aeroobika. **10.00** Eurogolfi ajakiri. **11.00** Iluuisutamine: MM, Jaapan. Tipphetked. **13.00** Jalgpall: 1994 Aafrika RK. Poolfinaali tipphetked. **14.00** Motoajakiri. **15.00** Snooker: Euroliiga. **17.00** Noolevise. **18.00** Eurofun: Snowboard World Master, Kanada. **18.30** NHL jäähoki. **19.30** Motoajakiri. **20.30** Uudised. **21.00** Sõjakunsti festival, Pariis-Bercy. **22.00** Taekwondo: Franco Scano rahvusvahelised võistlused, Itaalia. **23.00** Jalgpall: Teel MK-le. **24.00** Veoautode võidusõit: EM. **00.30** Tennis: ATP turniir. **01.00** Golf: US Senior PGA turniir/GTE West Classic, California. **02.00-02.30** Uudised.

### MUSIC TELEVISION

**07.00** Virgutav hommikusaade. **10.00** VJ Ingo. **13.00** MTV soulisaade. **14.00** MTV tipplood. **15.00** VJ Simone. **17.30** MTV Coca-Cola reportaazid. **17.45** MTV filmiülevaade. **18.00** MTV uudised. **18.15** Ühest kolm. **18.30** Helista MTV-sse! **19.00** Music Non-Stop. **21.00** MTV tipplood. **22.00** MTV soovilood. **23.30** Beavis & Butt-head. **24.00** MTV Coca-Cola reportaazid. **00.15** MTV filmiülevaade. **00.30** MTV uudised. **00.45** Ühest kolm. **01.00** Peolainel. **03.00** VJ Marijne. **04.00-07.00** Öövideod.

### CHILDREN'S CHANNEL

**08.00** Droibee aeg. **09.00** RatKan II. **14.00** He-Man'i uued seiklused. **14.30** Koopad ja draakonid. **14.55** Vennikesed. **15.00** Pole TV jaoks. **15.30** Mr. Bogus. **15.55** Ennasttäis kilpkonn. **16.00** Potsworth ja Co. **16.25** Morph. **16.30** Ürdid. **16.40** Crystal Tipps ja Alistair. **16.45** Babar. **17.15** RatKan II. **18.30-19.00** T-Rex.

## RAADIO

### I PROGRAMM

**5.30** HOMMIKUKAVA juhib ja muusika valib Reet Tõllasepp. **8.50** LAPSESUU. **9.00** Uudised. Saatekavateade. **9.20** MUUSIKATUBA. Toimetaja on Anne Erm. **10.00** Uudised. **10.05** MAAREFORM. Selgitame maade erastamise tingimusi ja võimalusi. Saate toimetab Kaljo Jaagura. **10.35** MUUSIKATUBA jätkub. **11.00** Uudised. **11.05** ÕPIME KEELT! Kas iseseisev võõrkeele õppimine või keeltekursused? Mikrofoni ees on keelefirma "TEA" direktor Silva Tomingas.
**11.20** Laulab Ragnar Kuusk. **11.30** MAAILMADE SÕDA, IV **12.00** Uudised. Teated. **12.20** KLASSIKAT KESKPÄEVAKS. Kevadist muusikat eesti heliloojatelt. **13.00** Uudised. **13.05** LOODUSHOID. **13.35** Levimuusikat Brasiiliast. **14.00** Uudised. **14.05** ARGIPÄEV. **14.50** Mängib ansambel "Leksikon". **15.00** Uudised. Saatekavateade. **15.20** SÜMFOONIAID LÄBI AEGADE. Edvard Griegi sümfooniat c-moll tutvustab Kaja Irjas. **16.00** Uudised. **16.05** INIMESE ÕIGUS. Meie tsiviilõiguse nurgakivi - Asjaõigusseadus - on saanud professionaalse ja põhjaliku kriitika osaliseks. "Rahva Hääles" ilmunud TÜ Eraõiguse Instituudi dotsendi Peeter Kase vastuväiteid kommenteerib saates Riigikogu Õiguskaitsekomisjoni aseesimees Daimar Liiv. **16.35** Väärtusi sajandite hõlmast. Samuel Scheidti ja Georg Friedrich Händeli muusikat esitavad ansambel "Tubae Revalienses", Anne-Liis Treimann ja barokkansambel Peeter Klaasi juhatusel. **17.00** Uudised. Teated. **17.20** Unustatud laule Zarah Leanderilt. **17.30** TEE TIPPU - TOM HANKS. Ameerika näitlejat, kes viimasel "Oscarite" jagamisel tunnistati parimaks meespeaosatäitjaks, tutvustab Piret Pääsuke. **17.45** Muusikat ansamblilt "Manhattan Transfer". **18.00** Uudised. **18.05** Kuuldemäng: Boris Sandratski PURIM. **18.51** Mängib ansambel "Steps ahead". **19.00** Uudised. **19.05** Maurice Raveli Sonaadi viiulile ja tšellole esitavad Mati Kärmas ja Toomas Velmet. **19.30** KIIKERKAVA. **19.50** Puhkpillimuusikat noortelt. **20.00** PÄEVAKAJA. **20.30** HOMME RAADIOS. **20.35** Sport. **21.00** Uudised. **21.05** UNEJUTT. **21.20** DZÄSSMUUSIKAT. Mängib Tiit Pauluse ansambel. Helisalvestis Kirjastuse "Valgus" kohvikust 1983.a. **22.00** Uudised. **22.05** MUUSIKALINE TUND. "Elu kui unistus". Seda nime kannab üks osa Estonia Teatri uuest kolmeosalisest balletiõhtust, mille Robert Northi koreograafiaga tõi lavale Julian Moss. Asjaosalistega ajab juttu Helve Võsamäe. **23.00** Uudised. Sport. **23.10** KESKÖÖPROGRAMM. * ÕNNELIKUD ÕNNETUSED,VI. Tõestisündinud lugusid inimestest,kes tänu oma otsustavale käitumisele on pääsenud ise või päästnud surmasuust teisi. * Mälumäng "13 küsimust".Stuudios on Marje Lenk. **1.00 - 2.00** ÖÖMUUSIKA. Johann Nepomuk Hummeli loomingut. Oreliteoseid mängib Rolf Uusväli, Sonaadi viioolale ja klaverile esitavad Herbert Laan ja Vaike Vahi ning variatsioonid laulu "Oo, mu armas Augustin" teemale mängib Leipzigi Raadio orkester Max Pommeri juhatusel.

### III PROGRAMM

**18.30** "Ameerika Hääl". **19.00** Ülekanne Estonia Kontserdisaalist. Esineb ERSO,solist on Olli Mustonen Soomest. Juhatab Arvo Volmer. **22.00** "Vaba Euroopa". **23.00 - 1.00** RAADIO 7.

### VÄLISSAATED

**17.30** Rootsi Raadio eesti- ja rootsikeelsed uudised. **18.00 - 18.30** Uudised soome, saksa ja inglise keeles. **18.30 - 19.00** Klassikalist muusikat Korea pianistide esituses. **22.00 - 23.30** Tänane Eestimaa: **22.00** inglis-, **22.30** soome-, **23.00** rootsi- ja **23.15** esperantokeelne saade. **23.30 - 24.00** Klassikalist muusikat Korea pianistide esituses.

### Raadio LOVE

**6.30—10.00** Andres Liivak. **7.00** Ajalehtede "Hommikuleht" ja "Eesti Sõnumid" tutvustus, ilm. **8.00** BNS-i eelinfo, ilm. **9.00** Sise- ja välisuudised, ilm. **10.00—14.00** Toomas Ross. **10.00** Sise- ja välisuudised, ilm. **11.00** Sport. **12.00** Sise- ja välisuudised, ilm. **13.00** Kultuuriuudised. **14.00—18.00** Margus Rahuoja. **14.00, 15.00, 16.00** Sise- ja välisuudised. **18.00—22.00** Urmas Kauksi. **19.00** Päevakokkuvõte. **20.00** "Rockmani" muusika. Toomas Ross.


TALLINNA LINNAHALL

Tallinna Linnahalli kontserdisaalis
**pühapäeval, 17. aprillil kell 15**
**"MEELEJAHUTAJA" ja "PRILLITOOSI"**
ühisprojekt
kõigile vanuseklassidele ja igale sotsiaalsele seisundile
**"LUSTIPIDU LINNAHALLIS"**

**Nalja teevad:** Eino Baskin, Tõnu Aav, Ines Aru, Ada Lundver, Luule Komissarov, Priit Aimla, Jüri Aarma, Raimo Aas, Kaarel Tuvike, Eili Sild, Tamara ja Margus Abel, Jüri Paet ja paljud teised.
**Laulavad:** Silvi Vrait, Ivo Linna, Jaak Joala, Boris Lehtlaan, Olev Vestman ja teised kuulsad lauljad.
**Mängivad:** Eesti Raadio kontsertorkester Kustas Kikerpuu ja "SUVENIIR" Heldur Jõgioja juhatusel.
**Räägivad:** Kirill Teiter, Arvo Haug, Tõnu Ots ja Ralf R. Parve.

**Piletid müügil Linnahalli ja Eesti Kontserdi kassades alates 7. aprillist.**
**Pileti hinnad 10, 15, 20 ja 25 krooni.**
**Pensionäridele müügil 1000 piletit hinnaga 3 ja 5 krooni.**
**Teated tel. 60 18 88.**


# REEDE, 8. APRILL

## TELEVISIOON

### EESTI TELEVISIOON

**17.45** TELEINFO.
**18.00** AK UUDISED. ÕHTUNE KAVA.
**18.10** "BOBA" (Eesti Telefilm 1971).
**18.25** "RUKKILILL" (Eesti Telefilm 1989).
**18.40** REKLAAM.
**18.45** AKTUAALNE KAAMERA (vene keeles).
**19.00** Lasteekraan. LEMMIKRAAMATUTEST.
**19.20** "METSIK ROOS", 84 (Mehhiko).
**19.45** PIERROT' PÄEVARAAMAT.
**20.15** PEILING.
**20.35** VABAKAVA.
**20.55** REKLAAM.
**21.00** AKTUAALNE KAAMERA.
**21.21** REKLAAM.
**21.25** SPORT.
**21.28** REKLAAM.
**21.30** RTV. ÄRIUUDISED.
**21.45** EESTI LOTO.
**21.50** "VANUS TEADMATA", 1/3 (Rootsi TV).
**22.40** "KALMERI LAULUD" (Eesti Telefilm 1972).
**23.10** AK UUDISED.
**23.15 - 23.45** EESTI MEISTRIVÕISTLUSED VÕRKPALLIS. 1 FINAAL- MÄNG.

### EVTV

**20.00** Lastesaade "Kuninga lood".
**20.15** "Paradise Beach".
**20.45** Uudised.
**21.00** "E-tänav".
**21.30** "Eesti Sõnumid" siin ja täna".
**22.00** "Miami Vice".
**22.50** Uudised.
**23.00** "Homsed lehed".
**23.15** "Mõrv sai teoks".

### KANAL 2

**19.50** Joonisfilmiseriaal "Abbott ja Costello".
**20.00** CNN-i uudised.
**20.10** "Santa Barbara" (**07.04** kordus).
**20.55** Saatesari "Fookus" 15.
**21.15** "Santa Barbara" (venekeelne tõlge)
**22.00** Eesti rockmuusika must ingel.
**22.10** Muusikavideo.
**23.15** Andres Söödi dokumentaalfilm "Rahvamaja" ("Tallinnfilm" 1985).

### SOOME TV 1

**06.00-08.55** Teksti-TV uudised. **09.10** Kooli-TV (rk). **09.40** Kooli-TV (rk). **10.10-10.25** Kooli-TV: N.Y.T. **11.30-11.50** Kooli-TV: X-tra (rk). **12.25** Kooli-TV: N.Y.T. **12.50** Euronews. **13.00** Uudised. **13.05** A-mok. **14.00** Elu ja erootika. **14.15** Pane end tööle! **14.30** Hüpermeedia ABC. **14.50** Au-pair - käpard või koolitatud koduhaldjas. **15.00** Teeninduskultuur Soomes 2/5. **15.15** Leila, 29 ehk metalli teine pool. **15.25** Otsin - teadusesaade. **15.45** Svedomani! Rootsi keel. **16.00** Viipekeelsed uudised. **16.05** Keele-TV: Europaluffen 2/3. Rootsi keel. **16.20** Keele-TV: Este pais II. Hispaania keel. **16.45** N.Y.T. **17.00** Uudised. **17.05** Keele-TV: Family Album USA 12. **17.30** Mootorite-õhtu Pasilas. **18.00** Uudised (rk). **18.30** Teie loal. **18.35** Loodusviktoriin. **19.05** Soome Top 40. **20.00** Pimelend. Komöödiaseriaal. **20.30** Uudised ja ilmateade. **20.55** Sport. **21.00** A-stuudio. **21.30** Intervjueerib Mirja Pyykkö. **22.25** Uudised. **22.30** Uudised (rk). **22.35** Head, halvad ja inetud (Il Buono, Il Brutto, Il Cattivo/Itaalia 1966). O: Clint Eastwood, Eli Wallach, Lee Van Cleef. R: Sergio Leone. **01.10-01.20** Euronews.

### SOOME TV 2

**17.05** Lucy Show. **17.30** Kuulirahe (rk). **17.35** The Skraparna (rk). **17.40** X-tra (rk). **18.00** Eesel või ahv. Teatrimäng lastele. **18.25** Mänguvihjed. **18.30** Uudised. **18.45** Kodumaa ringvaade. **19.00** Jumalasõna nädalavahetuseks. **19.05** Soome sõja-aastail. **19.15** Filmitutvustus. **19.20** See on minu laps (Soome 1940). R: Jorma Nortimo. O: Kaisu Leppänen, Eino Kaipainen, Regina Linnanheimo, Harri Sinijärvi ja Lilli Sairio. **20.40** Soome pihib. Soome seriaal. **21.00** Kuldne noorus 5/6. **21.50** 100 minutit - loits või palvetamine? **23.30-00.25** Jumala nimel. Dokfilm LAV-st.

### SOOME MTV 3

**06.13** Hommikukava "Tere hommikust, Soome!" Kell **6.15, 6.30, 7.00, 7.30, 8.00, 8.30** ja **8.55** uudised ja ilmateade. **09.00-09.15** Teleturg. **15.30** Üliõpilastööd 94. **16.00** Marienhof. Saksa draamasari. **16.55** Stuudios on Anna-Kaisa Hermunen. **17.15** Teleturg. **17.30** Lühiuudised. **17.35** Vaprad ja ilusad. USA teleseriaal. **18.25** Õnneratas. **19.00** Uudised. **19.20** Majandusuudised. **19.30** Blondiin tuli majja. Soome seriaal. **20.00** Ohtlik jaoskond. USA politseiseriaal. **20.55** Mister 1994. **21.00** Kuidas, palun? Ajaviitesaade. **22.00** Uudised. **22.20** Sport. **22.30** Hea seksiõpik. **23.00-00.35** Võta julge poos! (Strike a Pose/USA 1993) R: Dean Hamilton. O: Robert Eastwick, Michelle Lamothe, Margie Peterson, Clark Katz, Michelle Garrin.

### SUPER CHANNEL

**06.30** NBC uudised. **07.00** TBA. **07.30** NBC uudised. **08.00** ITN'i uudised. **08.15** USA börsiuudised. **08.30** CNBC äriülevaade. **09.00** ITN'i uudised. **09.15** USA börsiuudised. **09.30** NBC uudised. **10.00** TBA. **13.00** Tänane äripäev. **13.30** FT ülevaade. **14.00** Täna. **14.30** FT äripäev. **15.00** Täna. **15.30** Raharatas. **18.30** FT äriuudised. **18.59** ITN'i uudised. **19.00** Täna. **20.00** ITN'i uudised. **20.30** Kultuurikalender. **20.59** ITN'i uudised. **21.00** Fassaad. **21.59** ITN'i uudised. **22.00** NBC spordisaade. Rahvusvaheline motosport. **23.00** ITN'i uudised. **23.30** FT äriuudised. **23.50** USA börsiuudised. **24.00** Jay Leno show. **01.00** Tõeliselt isiklik. **01.30** NBC uudised. **02.00** Võrdne aeg. **02.30** Talkin' Jazz. **03.30** Puhkusevõimalused. **04.00** Rivera Live! **05.00** Talkin' Jazz. **06.00** Puhkusevõimalused.

### RTL PLUS

**07.00** Uudised. **08.00** Tere hommikust, Saksamaa! **10.00** SOS California. **11.00** Rikas ja ilus. **11.30** Igatsuse aeg. **12.00** Kuum (au)hind. **12.30** Pereduell. **13.00** Täpselt 12. **13.30** Springfieldi lugu. **14.20** California klann. **15.10** Mõrv on tema hobi. **16.00** Ilona Christen. **17.00** Hans Meiser. **18.00** Kes on siin boss? **18.30** Hirmus kena perekond. **19.00** Peresidemed. **19.30** Telefonivestlus. **19.45** Uudised. **20.10** Kuum teema - infoajakiri. **20.40** Head ajad, halvad ajad. **21.15** Kodumaine viis. **22.15** Läki "Stanglwirti"! **22.45** Cheese. **23.15** Kuidas palun? **00.15** Gottschalk. **01.00** RTL ööajakiri. **01.30** ÖÖD. NACHTS. **02.00** Must nünfomaan, 1. osa. **03.30** Kaks baierlast haaremis. **04.55** Banacek: Liftiga pokri (USA 1973). **06.10** Joonistrikiseeria.

### FILMNET PLUS

**07.00** Mini K-TV Non-Stop. **09.00** Suurte metsade mehed (The Big Trees/USA 1952). R: Felix Feist. O: Kirk DOuglas, Eve Miller. Draama. **10.30** Ülal ja all: kaugete paikade vaateid. **11.00** Liiga palju päikest (Too Much Sun/USA 1991). R: Robert Downey Jr. O: Robert Downey Jr., Laura Ernst. Komöödia. **12.35** Naerukoht 22. **13.00** Time Out (Talent for the Game/1986). R: Jim Henson. O: James Edward Olmos, Lorraine Bracco. Seiklusfilm. **14.30** Suures plaanis: Artie Shaw. **15.00** Raske laps (Problem Child/USA 1990). R: Dennis Dugan. O: John Ritter, Michael Oliver. Komöödia. **16.30** Hollywoodi video. **17.00** Blinky Bill. Joonissari lastele. **17.30** Super Mario. Joonissari. **18.00** Marsi motohiired. Joonissari lastele. **18.30** Tarzan. Joonissari lastele. **19.00** Teemantvillak (The Diamond Fleece /USA 1992). R: Al Waxman. O: Ben Cross, Kate Nelligan. Põnevusfilm. **20.30** E- uudised. **21.00** The Tender (USA 1989). R: Robert Harmon. O: John Travolta, Ellie Raab. Draama. **23.00** Verine tõde (Write to Kill/1990). R: Ruben Preuss. O: Scott Valentine, Joan Severance. Põnevusfilm. **01.00** Kättemaksja minevikust (Hammer Down/1991). R: James Shavick. O: Matthew Almond, Isabelle Mejas. Põnevusfilm. **02.20** FilmNet US Top Ten 108. **03.00** Pime valik. Erootikafilm. **05.00** Baby on pardal (Baby on Board). R: Francis A. Shaeffer. O: Judge Reinhold, Carol Kane. Komöödia. **06.30** Lemmikfilm - Michael Douglas.

### DISCOVERY

**18.00** Ahvidest inimahvideni: Murtudsüdame ahvid. **19.00** Metsik loodus: Koletiste kuningas. **19.00** Biograafia: Brigitte Bardot. **19.55** Ebaharilik California. **20.05** XXI sajandil. **21.00** Discovery Lite! Õppesõjad. **22.00** Jaapan: Shoguni pärand. **23.00** Õllesõber: Belgia burgundid. **23.30** Merede väljakutse: Merede hõimud. **24.00** Uued uurijad. **00.30** Kiirabi! **01.00** Korallirahu: Rifid ja meie. **01.30** Herilane ja palvetajamardikas.

### EUROSPORT

**09.30** Aeroobika. **10.00** Ratsutamine: Volvo MK, Rootsi. **11.00** Iluuisutamine: MM, Jaapan. **13.00** Jalgpall: Teel MK-le. **15.00** Tennis: ATP turniir. **15.30** Taekwondo: Franco Scano rahvusvahelised võistlused, Itaalia. **16.30** Sõjakunsti festival, Pariis-Bercy. **18.30** NHL jäähoki: Ameerika meistrivõistlused. **19.00** Motoajakiri. **19.30** Rahvusvaheline motosport. **20.30** Uudised. **21.00** Vabamaadlus: EM, Rooma. Otseülekanne. **23.00** Poks. **00.30** Motospordi ajakiri. **02.30- 03.00** Uudised.

### MUSIC TELEVISION

**07.00** Virgutav hommikusaade. **10.00** VJ Ingo. **13.00** MTV soulisaade. **14.00** MTV tipplood. **15.00** VJ Simone. **17.30** MTV Coca-Cola reportaazid. **17.45** MTV filmiülevaade. **18.00** MTV uudised. **18.15** Ühest kolm. **18.30** Helista MTV-sse! **19.00** Music Non-Stop. **21.00** MTV tipplood. **22.00** MTV soovilood. **23.30** Beavis & Butt-head. **24.00** Cola-Cola reportaaZid. **00.15** MTV filmiülevaade. **00.30** MTV uudised. **00.45** Ühest kolm. **01.00** VJ Marijne. **01.30** Moeüüdiseid. **02.00** VJ Marijne. **03.00** Chill Out Zone. **04.00-08.00** Öövideod.

### CHILDREN'S CHANNEL

**08.00** Droibee aeg. **09.00** RatKan II. **14.00** He-Man'i uued seiklused. **14.30** Koopad ja draakonid. **14.55** Vennikesed. **15.00** Pole TV jaoks. **15.30** Mr. Bogus. **15.55** Ennasttäis kilpkonn. **16.00** Potsworth ja Co. **16.25** Morph. **16.30** Ürdid. **16.40** Crystal Tipps ja Alistair. **16.45** Babar. **17.15** RatKan II. **18.30-19.00** T-Rex.

## RAADIO

### I PROGRAMM

**5.30** HOMMIKUKAVA juhib Tõnis Tirel, muusika valib Vello Mikk. **8.50** LAPSESUU. **9.00** Uudised. Saatekavateade. **9.20** MUUSIKATUBA. Toimetaja on Tiina Kuningas. **10.00** Uudised. **10.05** MAAILM KIRJANDUSES. Hermann Hesse raamatust "Demian. Emil Sinclairi nooruse lugu." **10.35** MUUSIKATUBA jätkub. **11.00** Uudised. **11.05** BRITAIN NOW. BBC kursus edasijõudnuile. **11.20** Laulab Airi Allvee. **11.30** MAAILMADE SÕDA, V **12.00** Uudised. Teated. **12.20** KLASSIKAT KESKPÄEVAKS. Kevadist muusikat Claude Debussylt, Hans Henkemansilt ja Igor Stravinskilt. **13.00** Uudised. **13.05** AEG ANTUD. Tööturuametis räägime töötuse probleemidest. **13.35** Svingiajastu mahedaid hääli. Laulab Dick Todd. **14.00** Uudised. **14.05** ARGIPÄEV. **14.50** Mängib Eesti-Ungari-Soome ühisansambel. **15.00** Uudised. Saatekavateade. **15.20** HELILETT. Uusi heliplaate ja kassette tutvustab Anne Erm. **16.00** Uudised. **16.05** ISEOLEMINE. Räägime Eesti Reumaliidu tegemistest ja probleemidest. **16.35** Rahvaviise Pärnumaalt. **17.00** Uudised. Teated. **17.20** Esineb Thorwald-Heinz sekstett. **17.30** Woody Allen'-i KÕIGE PEALISKAUDSEM MEES. **18.00** Uudised. **18.05** Laulab Barbra Streisand. **18.30** LIIKLUSSAADE. **19.00** Uudised. **19.05** Kevadisi valsse Johann Straussilt. **19.30** "Külakosti Norramaalt". Age Raa saade Eestis ringreisil olnud Norra Noorte Puhkpilliorkestrist. **20.00** PÄEVAKAJA. **20.30** HOMME RAADIOS. **20.35** Sport. **21.00** Uudised. **21.05** UNEJUTT. **21.20** Lüürilisi viise. **21.35** NÄTSTI! **22.00** Uudised. **22.05** MUUSIKALINE TUND. "ERSO aken". Saate teeb Ivalo Randalu. **23.00** Uudised. Sport. **23.10** KESKÖÖPROGRAMM. Tartu stuudiost juhib Hillar Peets. **1.00 - 2.00** ÖÖMUUSIKA. Mikalojus Konstantinas 'Ciurlionise sümfoonilised poeemid "Mets" ja "Meri" esitab Moskva RF orkester Balys Dvarionase juhatusel ning klaveriprelüüde mängib Aldona Dvarionaite.

### III PROGRAMM

**18.30** "Ameerika Hääl". **19.00** Eesti muusikaelu 70 aastat tagasi. Mati Märtini saade. **20.05** Klassikalist flöödimuusikat Samuel Sauluse esituses. **21.00 - 1.00** RAADIO 7. **22.00 - 23.00** "Vaba Euroopa".

### VÄLISSAATED

**17.30** Rootsi Raadio eesti- ja rootsikeelsed uudised. **18.00 - 18.30** Uudised soome, saksa ja inglise keeles. **22.00 - 23.30** Tänane Eestimaa: **22.00** saksa-, **22.30** soome- ja **23.00** rootsikeelne saade. **23.30 - 24.00** Soome heliloojate klaverimuusikat esitavad Liisa Pohjola ja Eero Heinonen.

### Raadio LOVE

**6.30—10.00** Andres Liivak. **7.00** Ajalehtede "Hommikuleht" ja "Eesti Sõnumid" tutvustus, ilm. **8.00** BNS-i eelinfo, ilm. **9.00** Sise- ja välisuudised, ilm. **10.00—14.00** Toomas Ross. **10.00** Sise- ja välisuudised, ilm. **11.00** Sport. **12.00** Sise- ja välisuudised, ilm. **13.00** Kultuuriuudised. **14.00—18.00** Margus Rahuoja. **14.00, 15.00, 16.00** Sise- ja välisuudised. **18.00—22.00** Urmas Kauksi. **19.00** Päevakokkuvõte. **20.00—22.00** Soul and Blues.


EESTI FIRMALT EESTIMAALASELE!
Flora
pesupesemisvahend BIO-EST
hambapasta FloraDent
UUDIS!
LILLELÕHNALINE PESULOPUTUSVAHEND
Muudab pesu pehmeks ja kohevaks ning annab riidele meeldiva lõhna, eemaldab staatilise elektri ja on kergem triikida.
1 liitrilisest pudelist jagub neid omadusi
80 kg pesule.
Tallinn, Tulika 19 AS Flora Kommerts
MÜÜGIKESKUSED:
TALLINNAS (jae ja hulgi) müügikeskus Laki 5, tel.53 25 28
Flora pood Tulika 19, tel.49 94 43
KADRINAS hulgimüügiladu Undla tee 1, tel.90 037
RAKVERES pood "Piibeleht" Lai 3A, tel.43 478
PÄRNUS hulgimüügiladu Aru 7, tel. 44 239
KURESSAARES hulgimüügiladu Pihtla 24, tel. 56 672
Ülestõusmispühadeks munakujulised küünlad paljudes erinevates värvitoonides!
Üldinfo Tallinnas tel.(22) 47 11 12
KÜSI TELEFONIGA VÕI TULE KOHALE

# LAUPÄEV, 9. APRILL

## TELEVISIOON

### EESTI TELEVISIOON

**9.55** SAATEKAVATEADE. REKLAAM.
**10.00** MUZZY, 13/20 (kordus).
**10.10** Lasteekraan. LOODUSE LOOD (kordus).
**10.40 - 11.10** TERVIST! (kordus).
**15.40** ÕHTUNE KAVA.
**15.45** VENE VIDEOKANAL.
Muusikaafiss. Kaupmeeste kogu. Pilte koolielust. Koolinoorte sõnakunsti konkurss "Malvina", 1.
**17.15** MIDA JUKU EI TEA, III.
**17.35** NP!
Maailmanaba. Vastu posti. Vesi peale.
**18.20** REKLAAM.
**18.25** "FAMILY ALBUM", 25/26 (USA).
**18.50** Lasteekraan. LAULUKARUSSELL 94, 8.
**19.35** "WERNER".
**19.55** TEATRIPÄEVABALL (RTV).
**20.55** REKLAAM.
**21.00** AKTUAALNE KAAMERA.
**21.21** REKLAAM.
**21.25** SPORT. SPORT.
**21.35** "SALMONID", 13.
**22.05** TELETOP.
**23.05 - 00.05** EESTI MEISTRIVÕISTLUSED VÕRKPALLIS. 2 FINAALMÄNG.

### EVTV

**20.00** Multifilm.
**20.15** "Spordimaailm". Maailma spordinädala kokkuvõte.
**20.45** Uudised.
**21.00** "Koos elava muusikaga". Soovilugu saate tellida telefonil 31 30 33.
**21.30** "Laske kaameral käia". Rootsi paremad koduvideod.
**22.00** Mängufilm "Romantiline teater".

### KANAL 2

**19.50** CNN-i eriprogramm "Stiil" ("Style")
**20.10** "Santa Barbara" (**08.04** kordus)
**21.00** "Santa Barbara" (venekeelne tõlge)
**21.50** Hollywoodi kaleidoskoop Filmitutvustus "Ivanhoe" (Inglise 1952) ReZissöör Richard Thorpe Osades Robert Taylor, Joan Fontaine, Elizabeth Taylor, Emlyn Williams, George Sanders Uhkete rüütlitega ajalooline kostüümifilm Sir Walter Scotti samanimelise romaani järgi.

### REKLAAMITELEVISIOON

**09.00** Saatepäeva algus. "Hollywoodi võtteplatsil". "Otto-Triin". "Koer" - labradori retriiver.
**10.00** Uudised ja ilm. "Täna köögis". Kontserdi- ja teatrireklaam.
**10.40** "Muusikasaade".
**11.00** "Pooltund "Hommikulches"". "Teleturg".
**11.30** "Rahailm". Majandussaate autor on Rein Kaarepere.
**12.05** "Luurajad. Epiloog" - sarja VII ja viimane saade. Saatejuht Enn Veenpere. "Äriuudised". "Mis juhtus Moes" - poleemikat Moe Piiritusetehase ümber. "Teleturg".

### SOOME TV 1

**08.05** Musketärikoerte uued seiklused. **08.30** Lastele. **09.00** Hommikukava "Kikerikii!" **10.30** Korter korda! Nõuandesaade. **11.00-11.55** Teisipäevatund. **13.15** Rio öö (Soome 1951). R: Ville Salminen. O: Tapio Rautavaara, Lasse Pöysti, Leif Wager, Assi Nortia, Reino Valkama. **14.30** Küla peopesal. Doksaade Ahvio külast. **15.30** Igaühe teadusesaade - Edison. **16.00** Poksi Gee-Bee -turniir. **16.30** NBA korvpalli tipphetked. **17.00** Uudised. **17.05** Euroopa - mis see on? 3/12. Doksari (rk). **17.35** Kohalikud uudised (rk). **18.00** Uudised (rk). **18.15** Trixter. Kultuurisaade. **18.30** Avar loodus. **18.55** Levimuusika tähed. Lauluvõistluse finalistid. 2. osa. **19.35** Üllataja. Inglise põnevusseriaal. **20.30** Uudised ja ilmateade. **20.45** Loto. **20.50** Sport. **21.15** Tantsumuusikat. **22.00** Õhtune lüps. Ajaviitesaade. **22.10** Paradise Club. Inglise seriaal. **23.00** Usun või ära usu! **24.00-00.10** Euronews.

### SOOME TV 2

**13.50** Alfred J. Kwak. **14.15** Hugo peremäng. **14.40** Tindi seiklused. **15.05** Kummeli. **15.30** Liigu terviseks! **16.00** Köögis koos Benniga. **16.30** Eluks valmis 2/13. Kanada draamasari (rk). **16.55** Inglise liiga jalgpall. **17.45** Traavivõistluse 65 tulemused. **18.00** Jalgpallimatš jätkub. **18.50** Uudised. **19.00** Minu aare. **19.15** Vestlusring. **20.05** Kreeka püha tee. Dokfilm. **21.00** Rebane. Saksa kriminaalsari. **22.00-23.40** Kartmatu (Jubal/USA 1955). R: Delmer Daves. O: Glenn Ford, Ernest Borgnine, Rod Steiger, Valerie French, Felicia Farr ja Charles Bronson.

### SOOME MTV 3

**08.35** Head isu! **09.00** Tiny Toons. Joonissari. **09.20** James Bond Junior. Joonissari. **09.45** Järgmine patsient! Neeru- ja kuseteedehaigused. **10.10** Spordimaailm. **10.35** Hockey Forum. NHL-jäähoki uudiseid. **11.30** Jalgpalli maailm. **11.55-12.10** Teleturg. **13.55** Nõuandeid korteri sisustamiseks ja remondiks. **15.00** Terasmehe seiklused. USA seiklussari. **15.25** Zorro. USA seiklussari. **15.50** Alpi mitmevõistluse meistrivõistlused. **16.40** Ahvid, minge koju (Monkeys Go Home/USA 1966). R: Andrew V. Mclaglen O: Dean Jones, Maurice Chevalier, Yvette Mimieux. **18.20** Mister 1994. **18.25** Õnneratas. **19.00** Uudised. **19.10** Sport. **19.15** Mister 1994. Otsesaade. **20.30** Otse kümnesse. **21.00** Loto ja Jokker. **21.05** Polaarala. **21.30** Frank Pappa Show. **22.00** Uudised. **22.15** Sport. **22.25- 00.55** Ära iialgi ütle iial (Never Say Never Again/Inglise 1983) R: Irvin Kershner O: Sean Connery, Barbara Carrera.

### SUPER CHANNEL

**06.30** NBC uudised. **07.00** Äriteated. **07.30** NBC uudised. **08.00** TBA. **08.30** Tere, Austria, tere, Viin! **09.00** ITN'i uudised. **09.30** Euroopa ajakiri. **10.00** TBA. **12.00** Eetris. **14.00** Täna. **15.00** NBC spordisaade. Rahvusvaheline motosport. **16.00** Golf. **16.58** ITN'i uudised. **17.00** Ratas rattas. **17.58** ITN'i uudised. **18.00** Poksiklassika. **18.58** ITN'i uudised. **19.00** Täna. **20.00** ITN'i uudised. **20.30** Toimekad eluviisid - parimad. **21.00** Dateline. **21.59** ITN'i uudised. **22.00** Isa Murphy. **23.00** ITN'-i uudised. **23.30** Kultuurikalender. **24.00** Jay Leno show. **01.00** Laupäevane põnevusfilm: Varjude mäng (Shadowplay/USA 1986). **03.00** Klassikalised sarjad: Honey West. **03.30** Richard Diamond. **04.00** Kelmid. **05.00** Filmiklassikat: The Killer Shrews (USA 1959).

### RTL PLUS

**06.30** Pudelivaim Bob. **06.55** Yogi-karu. **07.20** Kuue miljoni dollari perekond, 2 jagu. **08.15** Pif ja Hercules. **08.35** Samurai Pizza Cats. **09.00** Comix. **09.30** Pinocchio. **09.55** Laagrikompu, 2 jagu. **10.40** Dzhunglipatrull. **11.05** T-Rex. **11.30** Lazer Patrol. **12.00** Võidusõitja. **12.25** Mutantkilpkonnad. **12.50** Katts ja koer. **13.15** Harry ja Hendersonid. **13.40** Täis maja. **14.10** Võimas perekond. **14.40** Bel-Airi prints. **15.10** Major Dad. **15.40** Knight Rider. **16.40** A-Team. **17.45** Jump Street 21. Tegevuskoht - klassituba. **18.45** Beverly Hills, 90210. **19.45** Uudised. **20.10** Ainult armastus loeb. **21.15** Paradiis mägede tipus (Saksa 1993). **23.10** Põgenev mees (USA 1987). **00.55** RTL ööajakiri. **01.55** Cinderella - magus ja patune (USA 1990). **03.10** Põgenev mees. **04.55** Beverly Hills, 90210. **05.40** A-Team.

### FILMNET PLUS

**07.00** Kui king pigistab (If the Shoe Fits/USA 1991). R: Tom Clegg. O: Rob Lowe, Jennifer Grey. Draama (88). **08.30** Goof Troop. Disney joonissari. **09.00** Nupust nikastatud. Disney joonissari. **09.25** Takutuust tuleb tagasi (The Return of the Shaggy Dog). R: Stuart Gillard. O: Gary Kroeger, Todd Waring. Perefilm. **11.00** Minu isa kuulsus (La Gloire de Mon Pere/Prantsuse 1990). R: Yves Robert. O: Philippe Caubere, Nathalie Roussel. Draama. **13.00** Vene maja (The Russia House/USA 1990). R: Fred Schepisi. O: Sean Connery, Michele Pfeiffer. Põnevusfilm. **15.00** Võitlus mägedes (Mountain Family Robinson/USA 1979). R: John Cotter. O: Robert F. Logan, William Bryant. Perefilm. **16.30** E-uudised. **17.00** Valgekihv (White Fang/USA 1991). R: Randal Kleiser. O: Klaus Maria Brandauer, Ethan Hawke. Perefilm. **19.00** Fookuses: Joonisfilmi sünd. **20.00** Teiste raha (Other People's Money/USA 1991). R: Norman Jewison. O: Danny De Vito, Gregory Peck. Komöödia. **22.00** Harley Davidson ja Marlboro- mees (Harley Davidson and the Marlboro Man/USA 1991). R: Simon Wincer. O: Mickey Rourke, Don Johnson. Seiklusfilm. **23.55** Poks. **24.00** Minu ema loss (Le Chateau de Ma Mere/Prantsuse 1990). R: Yves Robert. O: Philippe Caubere, Nathalie Roussel. Draama. **01.35** Ülal ja all: kaugete paikade vaateid. **02.00** Centerfold. Erootikafilm. **03.45** Poks (otseülekanne): Pernell Whitaker - Santos Cardona, Buddy McGirt - Livingstone Bramble. **06.00** VanaD autod (Auto Classics 16). **06.30** Photoplay 16.

### DISCOVERY

**18.00** Uued uurijad. **18.30** Teelahkmel: New York. **19.00** Kiskjad: Superröövlid. **20.00** Võitlusväli: Tommy Cookers. **20.30** Eriüksused: Gurkhad. **21.00** Suur võidusõit. **21.30** Kiviahv. **22.00** Tiigril ratsutades: Kuningad ja kulid. **23.00** Metsik lõuna: Mangrove. **23.30** Pacifica: Lõunamerede lood. **24.00** Arthur C. Clarke'i mõistatuslike jõudude maailm. **00.30** Astronoomid. **01.00** XXI sajandil.

### EUROSPORT

**09.30** Aeroobika. **10.00** Motoajakiri. **11.00** Motospordi ajakiri. **11.30** Veoautode võidusõit. **12.00** Mootorsaanide 1994. aasta rahvusvaheline tundraralli, Soome ja Norra. **13.00** Poks. **14.00** Tennis: ATP turniir, Tokio. Meeste poolfinaalid. Otseülekanne. **18.00** Jalgpall: 1994 Aafrika RK, Tuneesia. Poolfinaalid. Tipphetked. **20.00** Indy-autod: Surfer's Paradise, Austraalia. Tipphetked. **21.00** Vabamaadlus: EM, Rooma. Otseülekanne. **01.00** Mootorsaanide 1994. aasta rahvusvaheline tundraralli, Soome ja Norra. **01.30-03.00** Tennis: ATP turniir, Tokio. Meeste poolfinaalid. Tipphetked.

### MUSIC TELEVISION

**09.00** Phil Collinsi nädalavahetus. **10.30** Phil Collinsi soovilugude erisaade. **11.30** Phil Collins Rockumentary. **12.00** Filmisaade. **12.30** Yo! MTV räpp. **14.30** MTV esmatutvus. **15.00** Phil Collinsi hitid. **16.00** Phil Collinsi nädalavahetus. **17.30** Phil Collins Rockumentary. **18.00** Tantsigem Simone'iga. **19.00** Filmisaade. **19.30** MTV nädalavahetuse uudised. **20.00** MTV Euroopa edetabel, 20 paremat videot. **22.00** MTV Unplugged koos Elton Johniga. **23.00** MTV soulisaade. **24.00** MTV esmatutvus. **00.30** Phil Collins Rockumentary. **01.00** Phil Collinsi hitid. **02.00** Phil Collinsi nädalavahetus. **03.00** Beavis & Butt-head. **03.30** VJ Marijne. **05.00-08.00** Öövideod.

### CHILDREN'S CHANNEL

**08.00** Sõnadeta lood. **08.30** Potsworth ja Co. **09.00** Doktor Doolittle. **09.30** Sharky ja George. **10.00** RatKan II. **14.00** He-Man'-i uued seiklused. **14.30** Kapten Ameerika. **15.00** C.L.Y.D.E. **15.30** Tähelaps. **16.00** Väike prints. **16.30** Kummitustekütid. **17.10** Päästja koolikell. **17.40** Pähklid. **18.00-19.00** Electric Stringvest.

## RAADIO

### I PROGRAMM

**5.30** LÕOKESE-RAADIO. Stuudios on Ülle Karu. **8.00** Uudised. Teated. **8.15** KIRIKUELU. **8.30** ÕNNESOOVID. **8.45** VAHELUGEMINE. Katkendeid Jaan Lattiku raamatust "Viljandi kirikumõis kõneleb" loeb Juhan Viiding. **9.00** PERESAADE. **9.40** TERE-TEREKEST. **10.00** Uudised. Sport. Saatekavateade. **10.20** SELLE MAAILMA MUUSIKATIPUD. Bariton Peter Anders. **11.00** MÕTLE JA MÕISTATA! **11.10** KUULDEMÄNG LASTELE: Juri Sotniku VOVA GRUSHINI "ARCHIMEDES". **11.47** Mängib Al Stewarti orkester. **12.00** Uudised. **12.05** KULTUURIKAJA. **12.50** LAUPÄEVALAUL. **12.55** Saatekavateade. **13.00** KOMMENTAATORI NÄDALAVAADE. **13.45** ALLA 60 KEELATUD! Valter Ojakääru viisiveerandik vanade lugudega. **14.00** REISISELL. Kuulaja küsimusele vastab Tallinna Invaühingu esimees. Veelkord teeme juttu Ida-Virumaast. Saksamaalt naases meie saatejuht Priit. Jätkame juttu turismipoliitikast Eesti Vabariigis. Saate toimetaja on Leho Männiksoo. **14.30** KLAVESSIINIMUUSIKAST JA -MÄNGIJAIST. Lembit Orgse saade Jean Philippe Rameaust. **15.00** Uudised. **15.05** TERE TULEMAST tantsumaailma! Saate teeb Kai Vare. **16.00** PROVINTSI PROMINENDID. Jõgeva Sordiaretuse Instituudi direktorit Hans Küütsi küsitleb Aime Napa. **16.30** Kantripooltund. **17.00** Uudised. Teated. **17.10** TERVISESAADE. * Festis siirdatakse maksa * Kavanadel kreeklastel valutasid ristluud.Autor on Tõnu Peets. **17.40** MUUSIKA KUI PALSAM. Saate autor on Toomas Põld. **18.00** Uudised. **18.05** TUGITOOLIST TÕUSMATA. Laupäevaõhtu kõigile. Inimene kivide ja puude maailmas - kas kutsutud või kutsumata külaline? Saatejuht on Terje Soots. **20.00** PÄEVAKAJA. **20.30** HOMME RAADIOS. **20.35** Sport. **21.00** UNEJUTT. **21.15** Õhtumeeleolus James Lasti orkestriga. **21.30** AHOI! Jätkame arutelu ookeani kalapüügist. Saatejuht on Hubert Veldermann. **22.00** Uudised. **22.05** MUUSIKALISE TUNNI SOOVIKONTSERT. **23.00** Sport. **23.10** KESKÖÖPROGRAMM. Stuudios on ja muusika valib Jaak Ojakäär. **1.00 - 2.00** ÖÖMUUSIKA. Edvard Griegi orkestrisüite.

### III PROGRAMM

**18.30** "Ameerika Hääl". **19.00** "NORDIC CONCERT SERIES".HELILINT STOCKHOLMI BERWALDHALLENIS TOIMUNUD SÜMFOONIAKONTSERDILT. Mängib Rootsi Raadio sümfooniaorkester.Dirigeerib Nilkas Willen. **21.00 - 1.00** RAADIO 7. **22.00 - 23.00** "Vaba Euroopa".

### VÄLISSAATED

**17.10** Lautopalu Toyohiko Satoh esituses. **17.30** Rootsi Raadio eesti- ja rootsikeelsed uudised. **18.00 - 19.00** Soomekeelne saade "Matkaraadio".

### Raadio LOVE

**6.30—10.00** Robert Kikas. **7.00** Ajalehtede "Hommikuleht" ja "Rahva Hääl" tutvustus. **8.00** BNS-i celinfo, ilm. **9.00** Sise- ja välisuudised, ilm. **10.00—14.00** Joosep Sang. **10.00** Kultuuriuudised. **12.00** Sise- ja välisuudised, ilm. **14.00—18.00** Anne Velt. **14.00, 16.00** Sise- ja välisuudised, ilm. **18.00—22.00** Dancing on a Saturday night. Tantsuõhtut juhib Margus Rahuoja.


AS TECTAR
Lp. KAUPMEHED!

SAABUS JÄRJEKORDNE UUS PARTII mänguasju
(sh. 16 sorti nukke)
ja lastekingi – 23 MUDELIT
Oleme avatud tööpäeviti k. 8–17
AS TECTAR
Tallinn, Aru 10
Tel. 49 35 42, 49 35 40



öö äri- JA REKLAAMTRÜKK
Firma edukus sõltub ka väga paljudest pisiasjadest!
Trükime Teie sümboolika:
Kirjutusvahenditele
Kelladele
Tulemasinatele
Mappidele
Tuhatoosidele
Reisikottidele
Kleebistele
Rahakottidele
Ja teistele edukale firmale iseloomulikele esemetele
Valiku neist suudame pakkuda meie ja lisaks veel stiilse kujundusega.
AS ROI LTD
Hermanni 8A, EE0001 Tallinn

Tel: (22) 426 660, Fax: (22) 433 054


# PÜHAPÄEV, 10. APRILL

## TELEVISIOON

### EESTI TELEVISIOON

**9.25** BEN HADENI TELEJUTLUS.
**9.55** SAATEKAVATEADE. REKLAAM.
**10.00** HOMMIKU TV.
Saatejuht Andres Raid.
**11.30 - 12.35** KOOLI TV.
**17.35** ÕHTUNE KAVA.
**17.40** Dokfilm "KUNAGI OLI SEAL METS" (Taani TV 1989).
**18.40** TELETEATER. A.Pervik "SOOKOLL JA SISALIK". Nukuteatri etendus.
**19.25** KIHNLASED. MATUSED.
**19.55** ILOKAAR.
**20.00** "DANGER BAY", 77 (Kanada).
**20.25** REISILE SINUGA.
**20.55** REKLAAM.
**21.00** AKTUAALNE KAAMERA.
**21.15** REKLAAM.
**21.20** IDEE FIXE. REIN RAUD.
**21.30** SPORT. SPORT. SPORT.
Eesti meistrivõistlused võrkpallis.
**22.15 - 23.40** Mängufilm "TANDEM" (Saksamaa 1991).

### EVTV

**19.00** NBA nädala mäng.
**20.00** Multifilm.
**20.15** "Ehhee!".
**20.45** Uudised
**21.00** "Pildimäng". Mängu juhib Teet Margna. Telefon stuudios 31 30 33.
**21.30** "Isiklikke jutte 500-le kõrvale". Küsimustele vastab Rein Oja. Küsitleb Jüri Aarma.
**22.15** "Etendus välja müüdud". H. Schmidt, T. Jones "Fäntastiks" Lavastaja Kaarel Kilvet Osades Jüri Aarma, Lauri Nebel, Andres Raag, Andres Ots, Evald Aavik, Rein Oja, Tõnu Raadik, Kaarel Kilvet ja Ago Org. Harvey Schmidti ja Tom Jonesi "Fäntastiks" on üks 60-ndate menukamaid muusikale, mida esitati Broadwayl ühtejärge ligikaudu 12000 korda.
**23.00** "Homsed lehed".
**23.15** Teatrietendus jätkub.

### KANAL 2

**19.50** CNN-i eriprogramm "Reisijuht" ("Travel Guide")
**20.10** "Santa Barbara" (09.04 kordus)
**21.00** "Tallinnfilmi" mängufilm "Teaduse ohver" (1981) ReZissöör Valentin Kuik Osades Enn Klooren, Mihkel Mutt, Aire Johanson, Peeter Volkonski, Ants Ander, Ferdinand Kala, Kaarel Toom, Lembit Ulfsak Satiiriline komöödia sajandialguse provintsilinna elust. Valentin Kuigi stsenaarium Bronislaw Nushici novelli ainetel. (Film on venekeelne, eestikeelsete subtiitritega)
**22.10** Muusikavideo.

### REKLAAMITELEVISIOON

**09.00** Saatepäeva algus. Multifilm "Robinson Crusoe". "Otto-Triinu postitasku".
**10.00** Uudised ja ilm.
**10.15** "Politseinädal". Saatejuht Kalle Mihkels.
**10.30** "Reisipaun". Saatejuht on Riina Aare. "Teleturg".
**11.00** "Ringliiklus". Saatejuht on Rein Karemäe.
**11.20** "Auto". Kontserdi- ja teatrireklaam.
**11.30** "Teatripäev Viljandis". Ülevaade 27. märtsil toimunud Eesti teatrite ühisetenduselt. Rezissöör Gerda Kordemets.
**12.30** "Maailmamood".
**13.00** "TV ja meie"- RTV venekeelne programm. Stuudios on I. Zurjari.
**13.30** "Bestseller". I. Alehhodzina autoriprogramm.

### SOOME TV 1

**08.00** Metsloomade pagemine (rk). **08.25** Väike jänku (rk). **08.30** Muinaslugude maailm. **09.00** Järgmise nädala saatekavast. **09.05** Cappuccino. Kultuurisaade. **09.30** Tarbija on kuningas. **10.00** Eluoskus 2/4. Positiivne mõtlemine. **10.30** Areen. **10.50** Kellel on õigus saada haridust? Stuudiovestlus. **11.05** Kaliméra Ellada 4/6. Kreeka keel. **11.30** Family Album USA 12. **12.05** Prisma. **12.55** Soome linnud: põldpüü. **13.10** Tee Avonlea külla. Kanada peresari. **14.00** Kask ja täht. Kogu pere saade. **15.00** Orkestri maailm 2/9. Viiulid ja altviiulid. **15.25** Pro musica: klaverimuusika kevad. **16.00** Poksi Gee-Bee -turniiri 2. päev. **17.00** Uudised. **17.05** Orkester Avanti! Porvoos. **17.50** Kivist süda (rk). **18.00** Uudised (rk). **18.15** Sport (rk). **18.20** Saatekavast (rk). **18.30** Teie loal. **18.35** Musketärikoerte uued seiklused 7/26. **19.00** Päevakajalist. **19.30** Kes on kes Venemaal: rahvasaadik Irina Hakamada, Vene naispoliitik nr. 1. **19.40** Kaugele ära 9/22. USA draamasari. **20.30** Uudised ja ilmateade. **20.45** Sport. **21.15** A-stuudio. **21.30** Viena - ärkav rahvas. Dokfilm. **22.30** Elisa, mu elu (Elisa vida mia/ Hispaania 1977). O: Fernando Rey, Geraldine Chaplin. R: Carlos Saura. **00.35-00.45** Euronews.

### SOOME TV 2

**10.00** Ususaade. **10.30** Azimuths. **11.00** Väike kirjakandja. **11.30** Babar. **11.55** Väike maja preerias. USA peresari. **12.40** Twist. Dokfilm. **14.00** Maigret 2/6. Kriminaalsari. **14.55** Elu võidab. USA draamasari. **15.45** Koivuste pere 1/3. Soome telesari. **16.40** Misside mõõdud. Dokfilm missikandidaatidest. **17.10** Motosport aastal 1994. **18.00** Järgmine käik! **18.30** Uudised. **18.40** Keskkonnauudised. **19.00** Oliivipuusalu pärijad 1/13. **19.50** INFO. Kultuuriuudiseid. **20.05** Loodusesaade. **20.20** Geograafiaviktoriin. **21.00** Tantsumuusikat ja ajaviidet pühapäevaõhtuks. **21.50** Politsei argipäev. USA seriaal. **22.15** Pony Express. USA sari. **23.00-23.35** Miniteater.

### SOOME MTV 3

**08.00** Ligimene vajab sind. **09.00** Sandokan. Joonissari. **09.25** Varjupart. **09.50-10.55** Nõuandeid korteri sisustamiseks ja remondiks. **13.40** Järgmine patsient! Kordus. **14.10** MTV-Akadeemia. **15.05** Montparnasse'i külalised 4/4. Doksari. **15.55** Melrose Place. USA seriaal. **16.55** Hockey Night. SM-liiga 2. finaal. **17.35** Aktuaalset motospordist. **18.00** Jäähokimatš jätkub. **19.10** Uudised. **19.20** Sport. **19.40** Toimetaja Karpo mõtteid. **20.00** PühapäevareportaaZ. **20.20** Häire 911. **21.10** Viktoriin. **22.00** Uudised. **22.15** Sport. **22.25** Picket Fences. USA draamasari. **23.20** Playboy. **23.50-00.05** Teleturg.

### SUPER CHANNEL

**06.30** Ärinädal. **07.00** Rahvusvaheline äriülevaade. **07.30** TBA. **09.00** ITN'i uudiseid kogu maailmast. **09.30** Rahvusvaheline äriülevaade. **10.00** Pelgalt äriasjad. **10.30** Ärinädal. **11.00** Puhkusevõimalused. **11.30** TBA. **12.00** Videomood. **12.30** Toimekad eluviisid. **13.00** TBA. **14.00** Talkin' Jazz. **15.00** NBC spordisaade. Ratsasport. **15.30** Suusatamine. **15.58** ITN'-i uudised. **16.00** Iluuisutamine. **17.58** ITN'-i uudised. **18.00** Kohtumine pressiga. **18.58** ITN'i uudised. **19.00** Täna. **20.00** ITN'i uudised. **20.30** Puhkusevõimalused. **20.59** ITN'-i uudised. **21.00** Nüüd. **22.00** Talkin' Jazz. **23.00** ITN'i uudised. **23.30** FT ülevaade. **24.00** NBC spordisaade. Poksiklassika: Murphy - McKay. **01.00** Kultuurikalender. **01.30** Videomood. **02.00** Võrdne aeg. **02.30** Toimekad eluviisid. **03.00** Klassikalised sarjad: Saatusepööre. **03.30** Dante. **04.00** Kelmid. **05.00** Winterset (USA 1936.

### RTL PLUS

**06.30** Joonistrikifilm. **06.45** Kuue miljoni dollari perekond. **07.15** Yogi-karu. **07.40** Kuue miljoni dollari perekond. **08.05** Jetsonid. **08.35** Väike merineitsi Marina. **09.00** Li-La-Launebär. **09.30** Feuersteini naeruparaad. **09.55** Hanna Barbera pidu. **10.25** Feuersteini komöödiashow. **10.55** Tere pühapäeva hommikust! **10.55** Mehed U.N.C.L.E.- st. **12.00** Tagasi minevikku. **13.00** Troopikakuumus. **14.00** Thsempionide liiga. **14.35** Opetarsiooni "Seelik". **15.05** Perehirm. **15.35** Major Dad. **16.10** Sindbad, seitsme mere valitseja (USA 1989). **17.50** Päikesekuningate püramiidid (Saksa/Prantsuse/Itaalia 1965). **19.45** Uudised. **20.10** Väike playback show. **21.15** Unelmate pulm. **22.50** Spiegel TV. **23.35** Hilised uudised. **24.00** Los Angelese seadus. **01.00** Kanal 4. **01.35** Operatsioon "Seelik". **02.10** Hirmus kena perekond. **02.45** Peresidemed. **03.15** Kes on siin boss? **03.50** Hans Meiser. **04.50** Ilona Christen. **06.00** Kuum teema - infoajakiri.

### FILMNET PLUS

**07.00** Mu isa on Tarzan (Min Pappa är Tarzan/Rootsi 1986). R: Judith Hollander. O: Majsan Mattson, Kim Anderzon. Komöödia. **08.30** Goof Troop. Disney joonissari. **09.00** Nupust nikastatud. Disney joonissari. **09.25** Tiiger läks kõndima (A Tiger Walks/USA 1964). R: Norman Tokar. O: Brian Keith, Vera Miles. Komöödia. **11.00** Minu veetlev leedi (My Fair Lady/USA 1964). R: George Cukor. O: Rex Harrison, Audrey Hepburn. Muusikafilm. **14.00** Filmitäht Groucho Marx. Dokfilm. **15.00** Nupust nikastatud. Disney joonissari. **15.25** Spooner (USA 1989). R: Jeremy Kagan. O: Robert Urich, Jane Kaczmarek. Perefilm. **17.00** Poks. **17.50** Hüsteeria hotellis (Blame it on the Bellboy/USA 1992). R: Mark Herman. O: Dudley Moore, Bryan Brown. Komöödia. **20.00** Saladuste ja valede maja (House of Secrets and Lies /USA 1992). R: Paul Schneider. O: Connie Sellecca, Kevin Dobson. Draama. **22.00** Wedlock (USA 1991). O: Lewis Flash. O: Rutger Hauer, Mimi Rogers. Seiklusfilm. **24.00** Käsi, mis kiigutab hälli (The Hand That Rocks the Cradle/USA 1992). R: Curtis Hanson. O: Annabella Sciorra, Rebecca Demornay. Põnevusfilm. **02.00** Valge palee (White Palace/USA 1990). R: Luis Mandoki. O: Susan Sarandon, James Spader. Draama. **04.00** Mu last te ei saa (Not Without My Daughter/USA 1991). R: Brian Gilbert. O: Sally Field, Sheila Rosenthal. Draama. **06.00** Kennedy. Dokfilm.

### DISCOVERY

**18.00** XXI sajandil. **19.00** Discovery loodus: Õhuookean. **20.00** Luftwaffe tiivad: JU 87 Stuka. **21.00** Austraallased: Kaaslased...? **22.00** Tulesõõris: Prognoosimise probleemid. **23.00** Discovery pühapäev: Maffiat trotsides. **24.00** Need, kes julgevad: Sukeldujad. **00.30** Ahvidest inimahvideni: Murtudsüdame ahvid. **01.00** Discovery teadus.

### EUROSPORT

**07.00** Autosport: Maanteesõidu MM, Malaisia. Otseülekanne. **10.15** Maanteesõidu MM. **11.30** Tennis: ATP turniir, Tokio. Meeste finaal. **13.00** Kergejõustik: Poolmaraton, Berliin. **14.00** Paris-Roubaix' velotuur. **18.00** Tennis: ATP turniir, Tokio. Tipphetked. **19.00** Jalgpall: 1994 Aafrika RK. Finaal. Otseülekanne. **21.00** Vabamaadlus: EM, Rooma. Otseülekanne. **22.00** Autosport: Maanteesõidu MM, Malaisia. **23.30** Indy-autod: Phoenix, Arizona. Otseülekanne. **01.30-02.30** Tennis: ATP turniir, Tokio. Tipphetked.

### MUSIC TELEVISION

**09.00** Phil Collins Rockumentary. **09.30** Phil Collinsi nädalavahetus. **11.30** MTV nädalavahetuse uudised. **12.00** Filmisaade. **12.30** MTV Euroopa edetabel, 20 paremat videot. **14.30** MTV esmatutvus. **15.00** Phil Collins Rockumentary. **15.30** Phil Collinsi soovilugude erisaade. **17.30** Phil Collinsi nädalavahetus. **18.30** Moeuudiseid. **19.00** Tõeline maailm II. **19.30** MTV uudised. **20.00** MTV 20 USA paremat videot. **22.00** 120 minutit. **24.00** Beavis & Butt-Head. **00.30** Headbangeri ball. **03.00** VJ Marijne. **04.00-07.00** Öövideod.

### CHILDREN'S CHANNEL

Sõnadeta lood. **08.30** Potsworth ja Co. **09.00** Doktor Doolittle. **09.30** Sharky ja George. **10.00** RatKan II. **14.00** He-Man'i uued seiklused. **14.30** Kapten Ameerika. **15.00** C.L.Y.D.E. **15.30** Martin Cobbler. **16.00** Worzel Gummidge. **16.30** Kummitustekütid. **17.00** Päästja koolikell. **17.30** Pähklid. **18.00** Hammerman. **18.30-19.00** Karjaaia komandörid.

## RAADIO

### I PROGRAMM

**5.30** LÕOKESE-RAADIO. Stuudios on Kai Vare. **8.00** Uudised. Teated. **8.15** RAADIOJUTLUS. **8.30** ÕNNESOOVID. **8.45** KÜLAVAHEL. Hilda Raudkivi vestluskaaslane on Virve Osila. **9.00** TERE HOMMIKUST, MAARAHVAS! **10.00** Uudised. Sport. Saatekavateade. **10.20** AD LIBITUM. Stuudios on Valter Ojakäär. **11.00** MNEMOTURNIIR. **11.15** MÄNGUTOOS. Telefonisoovikontsert ja auhinnamäng. **12.00** Uudised. **12.05** VISANDID SEISUGA MÄRTS 1994. Õppimise stiilidest. Saate autor on Terje Soots. **12.30** HUMAL HÕIKAS! **12.55** Saatekavateade. **13.00** UNUSTATUD VIISE SAKSA HELIPLAATIDELT. Valter Ojakääru seitsmes saade kunagistest populaarsetest lugudest. **14.00** KÖP-i VALIKKAVA. * NORMAALNE HULL. Juttu tuleb Woody Allenist. **14.50** Laulab Georgie Fame. **15.00** Uudised. **15.05** * Nädala kuuldemängututvustus. * Kuuldemäng: Juhan Liivi NÕIA TÜTAR. **16.10** NAISED RAHVAPILLIMUUSIKAS MEIL JA MUJAL. Pillimängu ei peetud naistele sobivaks näputööks, kuid sellest hoolimata nad mängisid.Mida ja kuidas - sellest pajatab Igor Tõnurist. **17.00** Uudised. Teated. **17.10** Margarita Voites laulab Giuseppe Verdi, Franz Lehari, Johann Straussi ja Imre Kalmani muusikat. **17.30** PIRNIPUU. Betti Alveri lühipoeemi kuulete Humanitaarinstituudi teatriüliõpilase Kärt Johansoni ettekandes. **17.45** Salongmuusikat Lemmo Erendi juhatusel. **18.00** Uudised. **18.05** SPORDIPÜHAPÄEV. **19.00** VÄRAVATORNIMUUSIKA.Helilint 6.veebruaril 1994 Tallinna Toomkirikus toimunud kontserdilt. **20.00** PÄEVAKAJA. **20.15** HOMME RAADIOS. **20.20** Laule ansamblilt "RAM-4". **20.35** Sport. **21.00** UNEJUTT. **21.15** MEELEJAHUTAJA. **22.00** Uudised. **22.05** MUUSIKALINE TUND. "Kõrvaline muusika". **23.00** Uudised. Sport. **23.10** KESKÖÖPROGRAMM. Stuudios on ja muusikat valib Tiia Teder. **1.00 - 2.00** ÖÖMUUSIKA. Daniel Friedrich Kuhlau muusikat romantilisele laulumängule "Haldjamägi" esitavad Bodil Gobel, Gurli Plesner, Mogens Segmidt Johansen, Taani Raadio koor ja sümfooniaorkester.

### III PROGRAMM

**18.30** "Ameerika Hääl". **19.00 - 1.00** RAADIO 7. **22.00 - 23.00** "Vaba Euroopa".

### VÄLISSAATED

**10.00 - 12.00** Tänane Eestimaa: **10.00** soome-, **11.00** rootsi- ja **11.30** eestikeelne saade. **17.30 - 18.00** Rootsi Raadio eesti- ja rootsikeelsed uudised.

### Raadio LOVE

**6.30—10.00** Robert Kikas. **8.00** BNS-i celinfo, ilm. **9.00** Sise- ja välisuudised, ilm. **10.00—14.00** Joosep Sang. **10.00** Kultuuriuudised. **12.00** Sise- ja välisuudised. **14.00—18.00** Anne Velt. **14.00, 16.00** Sise- ja välisuudised. **18.00** Ooperitund. **20.00** All that jazz. Stuudios Joosep Sang.

## RAADIO 2 nädalakava (4.APRILL - 10.APRILL)

### ESMASPÄEVAST REEDENI

**6.00** ET R2 MAA E:Ain Boltovski T:Urmas Leinfeld K:Ain Boltovski N:Urmas Leinfeld R:Hando Sinisalu **9.00** E:KULUTAJA. T-R: ÄRIKANAL **10.00** ALLAN ROOSILEHT R:**11.45** KUNSTIKANAL. Lea Veelma **12.00** UUDISED. UUDISTAJA **12.30** LõUNALõVI. Vello Rand **14.00** E: RAUDRAADIO. Mihkel Raud T:**14.00** LEIERKAST. Ivo Linna T:**15.30** UURISTAJA K: TÜÜP. Tiina Kaalep N: TOIVO AARE LÕUNAD R: Marko Reikop **16.00** MÄRT RANNAMÄE **18.00** ÜMBER NURGA E: "Ekstra" R: PUUGA PÄHE! Dr.Koit ja Prof.Vello **20.30** E: TÄHTEDE SÕDA.