«Коммунист Таджикистана»
—«Туркменская искра»

ВАШ ХОД, ЧИТАТЕЛИ!

После очередного хода в редакцию пришло много писем с предложениями различных ходов и вариантов дальнейшей игры. От имени шахматистов Таджикского алюминиевого завода житель Турсунзаде А. Альхов пишет, что делать ход 14. b3 нельзя, потому что мы пойдем навстречу пожеланиям соперника.

Действительно, после 14... К b6; 15. d5, c4; 16. b4, a5 черные на ферзевом фланге перехватывают инициативу.

Другие читатели считают, что, пока позиция в центре не определена, нельзя играть 14.Ф e2. Эти письма говорят о хорошем уровне подготовки наших шахматистов. И все же большинство голосов получил ход 14. a2—a4 (диаграмма 1). Несколько меньше предложений было за равносильный ход 14. К g3. К сожалению, авторы этого предложения не получают призовых очков.

Из редакции «Туркменской искры» сообщили свой очередной ход: 9.Cfl—e2 (диаграмма 2). Ход за вами, читатели!

Напоминаем, что в игру можно вступить на любом этапе. Звоните по телефону 23-34-47, пишите по адресу: 734628, Душанбе, пр. Ленина, 37, редакция газеты «Коммунист Таджикистана». Не забудьте на открытке поставить отметку «Шахматы».

Следующий ход 13 мая. Рассматриваться будут письма, пришедшие в редакцию не позднее 11 мая.

О. САБИТОВ,
мастер спорта.

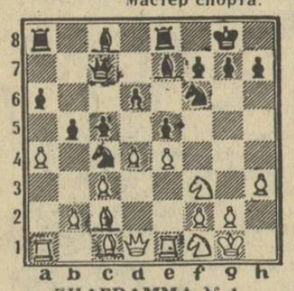

ДИАГРАММА № 1

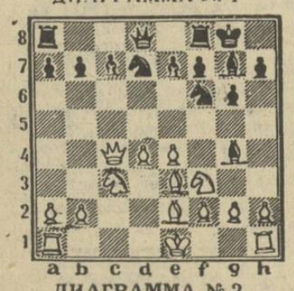

ДИАГРАММА № 2

ПОГОДА

Сегодня в республике без осадков, ветер восточный 5—10 м/сек. Температура в долинах 20—25, по югу до 29, в горах 14—19, в высокогорье 4—9, в Душанбе 23—25 градусов.

Спутник телепрограммы

На празднике Дня печати

5 мая. 22.05. «В ногу со временем».

Побывав в Центральном парке культуры и отдыха им. В. И. Ленина на празднике, посвященном Дню печати, душанбинцы снова смогут вернуться к нему уже в домашней обстановке. Телеэкран познакомит с праздничным фестивалем всю республику. На празднике коллег не останется в стороне и само телевидение. В парке будет выставлена новейшая телевизионная техника, что помогает тележурналистам готовить передачи для нас. Порадует своим выступлением и ансамбль «Зебо» Гостелерадио Таджикской ССР.

Чтим ветеранов

9 мая. 18.05. «Мы мечтою о мире живем».

На встречу с тимуровцами 28-й душанбинской школы пришла ветеран Великой Отечественной войны, ветеран труда, член Советского комитета защиты мира, заслуженный врач Таджикской ССР Софья Мухаметовна Ниязова.

Нелегкими фронтовыми дорогами прошла она от Воронежа до Берлина. Долгих четыре года войны. Ей есть о чем вспомнить, что рассказать ребятам. В этой школе действует музей Героя Советского Союза Негмата Карабаева. Сами тимуровцы охватили своим вниманием ветеранов, проживающих в зоне пионерского действия дружины.

Письмо у фонтана

10 мая. 22.05. КВН-87.

У фонтанов Дворца культуры профсоюзов в Душанбе картина почти по Репину. Не удивляйтесь. Это студенты ТГУ пишут письмо сверстникам в ТПИ. «Наш вуз — самый большой вуз в городе. Два здания университетского комплекса выпускники политехнического уже десять лет строят, а конца не видно...».

Это начало. А продолжение в телевизионном клубе веселых и находчивых, что полюбился нашим телезрителям.

В гостях у «Мушфики»

2 мая. 22.05. «Чойхонаи «Мушфики».





Фото В. КОРНЕВА.

КОГДА ИГРА НЕ ИДЕТ

Повышенная, подчас бьющая через край агрессивность «Памира» на своем поле общеизвестна. Неудачи в последних играх на выезде огорчили поклонников команды и, конечно же, футболистов. Уже по началу встречи с динамовцами Батуми чувствовалось огромное желание хозяев поля реабилитировать себя в глазах более чем двадцатитысячной аудитории. Все помыслы душанбинцев в этом матче были связаны с атакующими действиями. Тройка острых форвардов — С. Ибадуллаев, В. Манасян и В. Турсунов при активной поддержке игроков средней линии неутомимо искала бреши в обороне «Динамо» по всему фронту атаки.



Однако от всего этого голова у гостей кругом не пошла. Отдав инициативу хозяевам поля, они у последнего рубежа действовали цепко и самоотверженно. И все-таки моментов открыть счет у душанбинцев было более чем достаточно. Могли это сделать А. Юлдашев, В. Манасян, В. Турсунов, А. Азимов, Ю. Батуренко. Сбили в штрафной площадке В. Турсунова, но судья матча А. Дегтярев из Одессы не решился назначить пенальти, а ограничился свободным ударом. Перед самым перерывом острый проход С. Ибадуллаева завершился ударами в перекладину и стойку ворот гостей. Бежали минуты, но на табло по-прежнему светились нули.

С огромным желанием победить играли душанбинцы и после перерыва. Спустя десять минут комбинацию, начатую А. Муродовым, точным ударом замкнул С. Ибадуллаев — 1:0. Казалось, хозяева поля разовьют успех. Однако произошло обратное. Одна из редких контратак динамовцев застала врасплох наших футболистов. Оставленный без присмотра на левом фланге Н. Власенко беспрепятственно пробил по цели, и А. Гертнер не смог спасти ворота — 1:1. Большие усилия команды были сведены на нет. До финального свистка оставалось более получаса, но спешка и суета не позволили «Памиру» добиться большего.

Продолжает победное шествие лидер соревнований — «Черноморец». В седьмом туре одесситы дома переиграли «Ростсельмаш» — 2:0. На второе место переместился «Локомотив», одержавший победу над «Факелом» — 2:1. Вслед за лидерами идут «Колос» и «Кузбасс». Николаевцане в Куйбышеве победили «Крылья Советов» — 2:0, а кемеровчане дома «Ротор» — 1:0. Покинули последнее место армейцы Ростова-на-Дону, одержавшие первую победу в чемпионате над «Котайком» — 1:0. Результаты остальных матчей тура: СКА «Карпаты» — «Динамо» (Ставрополь) — 0:0, «Геолог» — «Металлург» — 1:1, «Пахтакор» — «Торпедо» — 2:0, «Заря» — «Спартак» — 2:1.

Предлагаем вниманию болельщиков турнирную таблицу

	И	В	Н	П	М	О
«Черноморец»	7	7	0	0	13— 2	14
«Локомотив»	7	4	3	0	10— 4	11
«Колос»	8	5	0	3	11— 6	10
«Кузбасс»	7	4	2	1	7— 2	10
«Шинник»	6	4	1	1	5— 3	9
«Геолог»	7	3	3	1	7— 3	9
«Даугава»	6	3	1	2	9— 7	7
«Пахтакор»	6	3	1	2	7— 5	7
«Котайк»	7	3	1	3	9—10	7
«Крылья Советов»	7	2	3	2	6— 4	7
«Памир»	6	2	2	2	6— 6	6
«Металлург»	7	2	2	3	9—10	6
«Спартак»	7	2	2	3	4— 5	6
«Заря»	7	2	2	3	6— 9	6
СКА «Карпаты»	7	1	4	2	4— 6	6
«Ростсельмаш»	6	2	1	3	8— 7	5
«Динамо» (Ст)	6	1	3	2	4— 7	5
СКА (Р/Д)	6	1	2	3	2— 6	4
«Динамо» (Бт)	7	1	2	4	3— 8	4
«Торпедо»	7	1	2	4	1— 9	4
«Факел»	7	0	3	4	3— 8	3
«Ротор»	7	1	0	6	4—11	2

Очередной тур состоится 3 мая. «Памир» на своем поле играет с «Торпедо».

А. МАМЕДОВ.

Редактор В. П. НАУМОВ.

ТЕАТРЫ

ТАДЖИКСКИЙ ГОСУДАРСТВЕННЫЙ АКАДЕМИЧЕСКИЙ ТЕАТР ОПЕРЫ И БАЛЕТА им. С. АЙНИ — «Красная Шапочка» в 11, 13. «Звезда и смерть Хоакина Мурьеты» в 19.30.

ТАДЖИКСКИЙ ГОСУДАРСТВЕННЫЙ АКАДЕМИЧЕСКИЙ ДРАМТЕАТР им. А. ЛАХУТИ — «Волшебный най» в 12. «Святой и грешный» в 19.30. 3 мая—«Последняя невеста правоверного эмира» в 19.30.

ГОСУДАРСТВЕННЫЙ РУССКИЙ ДРАМТЕАТР им. В. МАЯКОВСКОГО — «Кот в сапогах» в 11. «Дикарь» в 19.30. Малая сцена — «С любимыми не расставайтесь» в 17. 3 мая — «Три поросенка» в 11. «Дон Карлос» в 19.30.

3 МАЯ

ТАДЖИКСКИЙ ГОСУДАРСТВЕННЫЙ АКАДЕМИЧЕСКИЙ ДРАМТЕАТР им. А. ЛАХУТИ — «Последняя невеста правоверного эмира» в 19.30.

ГОСУДАРСТВЕННЫЙ РУССКИЙ ДРАМТЕАТР им. В. МАЯКОВСКОГО — «Три поросенка» в 11. «Дон Карлос» в 19.30.

ТАДЖИКСКИЙ ГОСУДАРСТВЕННЫЙ АКАДЕМИЧЕСКИЙ ТЕАТР ОПЕРЫ И БАЛЕТА им. С. АЙНИ — 5 мая — «Риголетто» в 19.30.

КИНО

КИНОКОНЦЕРТНЫЙ ЗАЛ — Сборник мультфильмов в 10. «Западня для женихов» в 11.30, 13, 15, 17, 19, 20.30.

«ВАТАН» — «Лунная ведьма» в 10. «Мой любимый клоун» в 12, 14, 16, 18, 20, 21.30 удл.

«ВАТАН» (летний) — «Конец операции «Резидент» (2 серии) в 21.

«ЖЕЛЕЗНОДОРОЖНИК» — «Малиновое вино» в 21, 22.40.

«ХРОНИКА» — Сборник мультфильмов в 10, 11. «История одной истории», «Наш Первомай» в 12, 17. «Личное дело судьи Ивановой» в 13 удл., 15 удл., 18 удл., 20 удл.

«ТАДЖИКИСТАН» — «Мой дом на зеленых холмах» в 10. «Мой любимый клоун» в 12, 14, 15.40 удл., 18, 19.40, 21.30 удл.

«СОВЕТСКИЙ» — «Мой любимый клоун» в 21. «Как стать счастливым» в 22.30.

«8 МАРТА» — Б. зал — «Заботы Эстер» в 10. «Мой любимый клоун» в 12, 13.40 удл., 16, 18, 21.30. М. зал — «Заботы Эстер» в 11. «На перевале не стрелять» (на тадж. яз.) в 13, 17. «Выйти замуж за капитана» в 15, 19, 21.

КЛУБ ЦЕМКОМБИНАТА — «Кто войдет в последний вагон» в 19.30.

«ДЖАВОНОН» — «Да здравствует Мексика!» в 21.30.

«МИР» — «Воскресный папа» в 21.30.

«СИТОРА» — «Как Иванушка-дурачок за чудом ходил» в 10. «Тема» в 12, 14, 16, 18, 19.45, 21.30.

«ОКТЯБРЬ» — «Опасно для жизни!» в 21.30 удл.

«ВЕСНА» — «Блондинка за углом» в 21.30 удл.

«ОРЛЕНОК» — Б. зал — «Приключения Травки» в 10, 12, 14, 16. «Ошибка молодости» в 18, 19.45, 21.30. М. зал — «Земля Санникова» в 17, 19, 21.

«ЗАРАВШОН» — «Афоня» в 13, 15. «Новые амазонки» в 17, 19, 20.40 удл.

Им. ЗЕБУННИСО — Б. зал — «Так начиналась легенда» в 10. «Хорошо сидим!» в 13 удл., 15 удл., 17, 19 удл., 20.30. М. зал— Сборник мультфильмов в 10.30. «Прости» в 12, 14, «Сквозь огонь» (на тадж. яз.) в 16, 18.

«СПУТНИК» — «Дикий хмель» в 20.30. «Прости» в 22.

«ГАЛАБА» — «Поезд вне расписания» в 20.30. «Хорошо сидим!» в 22.

«ПАМИР» — «Школа мужества» в 10. «Тайны мадам Вонг» в 12, 14, 16, 18 удл. «Пришла и говорю» в 20 удл., 21.30.

«МЕХНАТ» — «Рейс 222» (2 серии) в 21.30.

«ФЕСТИВАЛЬ» — «Тайны мадам Вонг» в 21.30, 23.

Им. М. ГОРЬКОГО — Сборник мультфильмов в 10.30. «Очная ставка» в 12, 21.30 «Хорошо сидим!» в 14 удл., 16 удл., 18, 19.40.

Им. М. ГОРЬКОГО (летний) — «Девица Розмари» (большая программа) в 21.30.

Им. А. ДЖАМИ — «По следам Бартека» в 10. «Досье человека в «Мерседесе» (2 серии) в 13, 15.30. «Мой любимый клоун» в 11.30, 21 удл. Кинопанорама «Май-87». «Красная графиня» (2 серии) в 18.

«КРАСНАЯ ЗВЕЗДА» — «Верую в любовь» (большая программа) в 21.30.

«ТАШКЕНТ» — «Досье человека в «Мерседесе» (2 серии) в 21.30.

ДВОРЕЦ КУЛЬТУРЫ ПРОФСОЮЗОВ — «Пираты XX века» в 13, 15.20, 17, 18.40. «Тайны мадам Вонг» в 20.30.

3 МАЯ

КИНОКОНЦЕРТНЫЙ ЗАЛ — «Экипаж машины боевой» в 10. «Западня для женихов» в 11.30, 13, 15, 17, 20.30. «Жизнь взаймы» в 19.

Им. А. ДЖАМИ — «После дождичка в четверг» в 10. «Мой любимый клоун» в 12, 14, 16, 18, 19.40, 21.20 удл.

«КРАСНАЯ ЗВЕЗДА» — «Красная стрела» в 21.30 (большая программа).

«ТАШКЕНТ» — «Валентин и Валентина» в 21.30 (большая программа).

«ВАТАН» — «Счастливые дни Муми-троллей» в 10. «Мой любимый клоун» в 12, 14, 16, 18, 20, 21.30 удл.

«ВАТАН» (летний) — «Знахарь» (2 серии) в 21.

«ЖЕЛЕЗНОДОРОЖНИК» — «Конец операции «Резидент» (2 серии) в 21.

«ХРОНИКА» — Сборник мультфильмов в 10, 11. «История одной истории», «Наш Первомай» в 12, 17. «Малиновое вино» в 13 удл., 15 удл., 18 удл., 20 удл.

«ТАДЖИКИСТАН» — «Взрыв будет в пять» в 10. «Мой любимый клоун» в 12, 14, 15.40 удл., 18, 19.40, 21.30 удл.

«СОВЕТСКИЙ» — «Год теленка» в 21, 22.30.

«ДЖАВОНОН» — «Двенадцать могил Ходжи Насреддина» в 21.30.

«МИР» — «Вариант «Зомби» в 21.30.

«ОРЛЕНОК» — Б. зал — «Паруса моего детства» в 10, 12, 14, 16. «Земля Санникова» в 18, 19.45, 21.30. М. зал — «Ошибка молодости» в 17, 19.45, 21.30.

«СИТОРА» — «Илья Муромец» в 10. «Прости» в 12, 14, 16, 18, 19.45, 21.30 удл.

«ОКТЯБРЬ» — «Самая обаятельная и привлекательная» в 21.30 удл.

«ВЕСНА» — «Опасно для жизни!» в 21.30 удл.

«ЗАРАВШОН» — «Афоня» в 13, 15. «Новые амазонки» в 17, 19, 20.40 удл.

Им. ЗЕБУННИСО — Б. зал — «Сказка об отважном кузнеце» в 10. «Хорошо сидим!» в 13 удл., 15 удл., 17, 19 удл., 20.30. М. зал — Сборник мультфильмов в 10.30. «Прости» в 12, 14. «Пять минут страха» (на тадж. яз.). в 16, 18.

«СПУТНИК» — «Прости меня, Алеша» в 20.30 удл.

«ГАЛАБА» — «Мы обвиняем» (2 серии) в 20.30.

«ПАМИР» — Сборник мультфильмов в 10. «Тайны мадам Вонг» в 12, 14, 16, 18 удл. «Прости» в 20 удл., 21.30.

«МЕХНАТ» — «Пришла и говорю» в 21.30, 23.

«ФЕСТИВАЛЬ» — «Рейс 222» (2 серии) в 21.30.

Им. М. ГОРЬКОГО — «Прощайте, голуби» в 10.30. «Девица Розмари» в 12 удл., 14 удл., 16, 18, 19.40, 21.40.

Им. М. ГОРЬКОГО (летний) — «Одиночное плавание» (большая программа) в 21.30.

ДВОРЕЦ КУЛЬТУРЫ ПРОФСОЮЗОВ — «Пираты XX века», «Тайны мадам Вонг» (объединенный сеанс) в 14, 17, 20.

«8 МАРТА» — Б. зал — «Заботы Эстер» в 10. «Мой любимый клоун» в 12, 13.40 удл., 16, 20, 21.30. Киновечер, посвященный творчеству В. Высоцкого. «Воспоминание» в 18. М. зал — «Невеста подземного принца» в 11. «Капкан для шакалов» в 15, 17, 19. «Нет худа без добра» (на тадж. яз.) в 13, 21.

КЛУБ ЦЕМКОМБИНАТА — «Фотография в свадебном альбоме» (2 серии) в 19.30.

4 МАЯ

КИНОКОНЦЕРТНЫЙ ЗАЛ — «Ледяная внучка» в 10. «Таинственный узник» в 12, 14, 16, 18 удл., 20.30 удл.

Им. А. ДЖАМИ — «По следам Бартека» в 10. «Время сыновей» в 12, 14, 16, 18, 19.40, 21.20 удл.

«КРАСНАЯ ЗВЕЗДА» — «Валентин и Валентина» (большая программа) в 21.30.

«ТАШКЕНТ» — «Захват» (большая программа) в 21.30.

«ВАТАН» — «Маленькая волшебница» в 10. «Крик дельфина» в 12, 14, 16, 18, 20, 21.30 удл.

«ВАТАН» (летний) — «Малиновое вино» в 21, 22.40.

«ЖЕЛЕЗНОДОРОЖНИК» — «Далекие шатры» (большая программа) в 21.

«ХРОНИКА» — Сборник мультфильмов в 10, 11. «Уход за больным на дому» в 12, 17. «Малиновое вино» в 13 удл., 15 удл., 18 удл., 20 удл.

«ТАДЖИКИСТАН» — «Взрыв будет в пять» в 10. «Время сыновей» в 12, 14, 15.40 удл., 18, 19.40, 21.30 удл.

«СОВЕТСКИЙ» — «Красная стрела» в 21, 22.30.

«ДЖАВОНОН» — «Вариант «Зомби» в 21.30.

«МИР» — «Кто войдет в последний вагон» в 21.30.

«ОРЛЕНОК» — Б. зал — «Любят не со мной». (2 серии) в 17, 19.10, 21.20. М. зал — «Двойной капкан» (2 серии) в 18, 21.

«СИТОРА» — «Обелиск» в 10. «Прости» в 12, 14, 16, 18, 19.45, 21.30 удл.

«ОКТЯБРЬ» — «Один и без оружия» в 21.30 удл.

«ВЕСНА» — «Самая обаятельная и привлекательная» в 21.30 удл.

«ЗАРАВШОН» — Сборник мультфильмов в 13. «Новые амазонки» в 15, 17, 19, 20.40 удл.

Им. ЗЕБУННИСО — Б. зал — «Сказка об отважном кузнеце» в 10. «Сокровища древнего храма» (2 серии) в 11.30, 14, 17, 20. М. зал — Сборник мультфильмов в 10.30. «Внимание! Всем постам!» в 12, 16 удл., (на тадж. яз.). «Останься, Катрин» в 14.

«СПУТНИК» — «Сокровища древнего храма» (2 серии) в 20.30.

«ГАЛАБА» — «Прости меня, Алеша» в 20.30 удл.

«ПАМИР» — Сборник мультфильмов в 10. «Рейс 222» (2 серии) в 12, 15, 18, 20.30.

«МЕХНАТ» — «Прости» в 21.30, 23.

«ФЕСТИВАЛЬ» — «Миллион в брачной корзине» в 21.30, 23.

Им. М. ГОРЬКОГО — «Прощайте, голуби!» в 10.30. «Очная ставка» в 12 удл., 18.15 удл., 21.50. «Одиночное плавание» в 14, 15, 16.15 удл., 20.

Им. М. ГОРЬКОГО (летний) — «След Сокола», «Оцеола» (объединенный сеанс) в 21.30.

ДВОРЕЦ КУЛЬТУРЫ ПРОФСОЮЗОВ — «Тайны мадам Вонг» в 17, 18.40, 20.30. «Пираты XX века» в 13.30, 15.20.

«8 МАРТА» — Б. зал — «Невеста подземного принца» в 10. «Крик дельфина» в 12, 13.40 удл., 16, 18, 20, 21.30. М. зал — «Заботы Эстер» в 11. «Капкан для шакалов» в 15, 17, 19. «Наш внук работает в милиции» (на тадж. яз.) в 13, 21.

КЛУБ ЦЕМКОМБИНАТА — «Да здравствует Мексика!» в 19.30.

Телепрограмма на 4—10 мая

Понедельник, 4

ДУШАНБЕ

Показывает Москва: 8.00 — Утренняя зарядка. Мультфильм. Музыка. 8.30 — Время. 9.15 — Футбольное обозрение. 10.00 — «Солнце в кармане». Художественный фильм. 11.10 — «Вместе с нами». 11.45 — «Наш сосед». Телефильм. Показывает Душанбе: 18.05 — Телешкола «Знание». Урок общей физики для студентов-заочников. 18.40 — Мультфильм. 18.55 — «Коммунист и время». Парторганизация и проблемы реконструкции. Орджоникидзеабадский ДСК треста «Таджикгидроэнергострой». 19.30 — Новости. 19.50 — «Чашма». Народное творчество (т.). 20.30 — Ахбор. 20.50 — Концерт мастеров искусств. 21.30 — Время. 22.05 — В мире кино (т.). 23.05 — Новости дня.

МОСКВА ПРОГРАММА «ВОСТОК»

16.30 — Новости. 16.45 — Русская речь. 17.15 — Фрунзе музыкальный. 17.50 — Объектив. 18.20 — Встреча школьников с Героем Социалистического Труда академиком П. Г. Костюком. 19.05 — Премьера мультфильма «Сказки-небылицы деда Егора». 19.15 — Сегодня в мире. 19.30— Ускорение. «Уралмаш. Проблемы смежников». 20.00 — Премьера фильма-спектакля «Берег». 21.30 — Время. 22.05 — «Берег» (продолжение). 23.15 — Футбольное обозрение. 24.00 — Сегодня в мире.

ВТОРАЯ ПРОГРАММА

9.00 — Утренняя гимнастика. 9.15 — «Заботы Анны Сахаровой». 9.35, 10.35 — Физика. 6 класс. Энергия и работа. 10.05 — «Воспоминания о Павловске». Научно - популярный фильм. 11.05 — Учащимся СПТУ. Основы информатики и вычислительной техники. Краткая история вычислительной техники. 11.35, 12.35 — А. Т. Твардовский. «За далью—даль». 10 класс. 12.05 — Наука и жизнь. 13.05 — «Приказано взять живым». Художественный фильм. 14.30 — Воспитание в духе мира. 15.00 — Новости. 15.05 — «Поет Буш». Трехсерийный документальный телефильм. Фильм 1-й. 18.30 — Новости. 18.45 — Служу Советскому Союзу! 19.45 — Вольная борьба. Чемпионат Европы. 20.30 — Спокойной ночи, малыши. 20.45 — Футбольное обозрение. 21.30 — Время. 22.05 — «Чужие письма». Художественный фильм. 23.35 — Новости.

Вторник, 5

ДУШАНБЕ

ДЕНЬ ПЕЧАТИ

10.00 — Ахбор. 10.25 — Художественный фильм «Пена». 18.00 — Делай с нами, делай сам. 18.30 — Телефильм «Читайте, смотрите, слушайте». 18.45 — И молодость за все в ответе (т.). 19.30 — Новости. 19.50 — Документальный фильм «Память Марсова поля». 20.00 — «По пути ускорения». О проблемах перестройки на Вахшском азотно-туковом заводе (т.). 20.30 — Ахбор. 20.50 — Музыкальная программа. 21.30 — Время. 22.05 — «В ногу со временем» (посвящается Дню печати). 23.35 — Новости дня.

МОСКВА ПРОГРАММА «ВОСТОК»

8.00 — Утренняя зарядка. Мультфильм. Музыка. 8.30 — Время. 9.15 — «Берег». Фильм-спектакль. 11.45 — К Дню печати. Документальный фильм «Корреспонденты ТАСС передают». 12.15 — Концерт. 13.40, 16.30 — Новости. 16.40 — Мамина школа. 17.10 — Твоя ленинская библиотека. В. И. Ленин. «Карл Маркс». 17.45 — Отчего и почему. 18.15 — «Память». 19.15 — Сегодня в мире. 19.30 — «Интервью дает газета...». К 75-летию «Правды». 20.10 — Впервые на экране ЦТ. «Среди тысячи дорог». 21.30 — Время. 22.05 — Крупным планом — человек. 23.20 — Сегодня в мире. 23.35— Концерт советской песни.

ВТОРАЯ ПРОГРАММА

9.00 — Утренняя гимнастика. 9.15 — «Горожане на земле». Документальный фильм. 9.35, 10.35 — Природоведение. 2 класс. Как звери весну встречают. 9.55 — «Дороги энергии». 10.05, 14.15 — Французский язык. 10.55 — «Сито профессора Барского». 11.05 — Учащимся СПТУ. Эстетическое воспитание. Графика. 11.35, 12.35 — История. 6 класс. Искусство эпохи Возрождения. 12.05 — Русская речь. 13.05 — Премьера художественного телефильма «Где-то гремит война». 1-я серия. 14.45 — Новости. 14.50 — «Поет Буш». Фильм 2-й. 18.30 — Новости. 19.45 — ...До шестнадцати и старше. 19.30 — «Из сокровищницы мировой музыкальной культуры». И Брамс. Концерт № 2 для фортепиано с оркестром. 20.25 — За безопасность движения. 20.30 — «Спокойной ночи, малыши». 20.45 — «Дальний Восток». Киножурнал. 21.00 — Ритмическая гимнастика. 21.30 — Время. 22.05 — «Где-то гремит война». 1-я серия. 23.15 — Новости.

Среда, 6

ДУШАНБЕ

10.00 — Ахбор. 10.25 — Документальный фильм «Агроном и... агропром». 10.40 — Телешкола «Знание». Урок математики для учащихся 10-х классов. 11.25 — Художественный телефильм «Репутация». 18.05 — «Цвети, мой край» (т.). 18.35 — «Потехе — час». 19.30 — Новости. 19.50 — Агропром: проблемы и перспективы (т.). 20.30 — Ахбор. 20.50 — Концерт оркестра народных инструментов. 21.30 — Время. 22.05 — Киноэпопея «Битва за Москву». Фильм первый «Агрессия». 1-я серия 23.20 — Новости дня.

МОСКВА ПРОГРАММА «ВОСТОК»

8.00 — Утренняя зарядка. Мультфильм. Музыка. 8.30 — Время. 9.15 — Встреча школьников с Героем Социалистического Труда академиком Н. Г. Костюком. 10.00 — «Среди тысячи дорог». Художественный фильм. 11.20 — «Такие разные клоуны». 12.10, 16.30 — Новости. 16.40 — «Здравствуй, музыка». 17.25 — «Дела и заботы агропрома». Документальные фильмы. 18.10 — «Песня остается с человеком». 19.05 — Премьера мультфильма для взрослых «Сундук». 19.15 — Сегодня в мире. 19.30 — Фотоконкурс «Родина любимая моя». 19.35 — Мультфильм. Музыка. 8.30 — Новости. 8.50 — «Отчего и почему». Передача для детей. 9.20 — «Родники». 9.50 — «Для всех и для каждого». 10.20 — Премьера телефильма «Память». Воспоминания старых большевиков. Революционные песни в их исполнении. 10.50 — Хоккей. Чемпионат мира. Матчи команд финальной группы. Передача из Австрии. 12.55 — «Русские потешки». Мультфильм. 13.10 — К 70-летию Великого Октября. Исторически немеркнущие строки. Художественный фильм «Фронт» по одноименной пьесе А. Корнейчука. 15.15 — Сегодня в мире. 15.30 — «Очевидное — невероятное». 16.30 — Мультфильмы. 17.05 — Концерт для делегатов и гостей XX съезда ВЛКСМ в Кремлевском Дворце съездов. 19.10 — Впервые на экране ЦТ. Художественный фильм «Гульшан». 21.30 — Время. 22.00 — Художественный фильм «Рецепт ее молодости».

ВТОРАЯ ПРОГРАММА

9.00 — Утренняя гимнастика. 9.15 — Встретимся во дворе». 9.35, 10.35 — Обществоведение. 10 класс. XXVII съезд КПСС о развитии социалистической демократии, углублении социалистического самоуправления народа. 11.05 — Немецкий язык. 11.05 — Учащимся СПТУ. Астрономия. Звезды. 11.35, 12.35 — М. Сервантес. «Дон-Кихот». 6 класс. 12.05 — «Незнакомый и удивительный мир». 13.05 — «Где-то гремит война». 1 и 2 серии. 15.30 — Новости. 15.35 — «Поет Буш». Фильм 3-й. 18.30 — Новости. 18.45 — Премьера телефильма «Упрямый человек». 19.05 — Музыкальный киоск. 19.35 — «Вершина». 20.30 — Спокойной ночи, малыши! 20.45 — Фристайл в Домбае. 21.30 — Время. 22.05 — «Где-то гремит война». 2-я серия. 23.20 — Футбол. Чемпионат СССР. «Шахтер» — «Динамо» (Киев). В перерыве (00.05) — Новости.

Четверг, 7

ДУШАНБЕ

ДЕНЬ РАДИО, ПРАЗДНИК РАБОТНИКОВ ВСЕХ ОТРАСЛЕЙ СВЯЗИ

10.00 — Ахбор. 10.25 — Художественный фильм «Рецепт ее молодости». 18.00 — Мультфильм «Случай у родника». 18.25 — «Пионерия на марше». 18.50 — Телефильм «Третье рождение». 19.10 — «Наш современник». Телеочерк о директоре автобазы № 13 г. Душанбе А. Ашурове (т.). 19.30 — Новости. 19.50 — «Пульс новостроек». О кооперативных стройках Душанбе (т.). 20.30 — Ахбор. 20.50 — «Трибуна миллионов». Передача и концерт, посвященные Дню радио. 21.30 — Время. 22.00 — «Битва за Москву». «Агрессия». 2-я серия. 23.25 — Новости дня.

МОСКВА ПРОГРАММА «ВОСТОК»

8.00 — Утренняя зарядка. Мультфильм. Музыка. 8.30 — Время. 9.15 — Очевидное — невероятное. 10.15—«Чужие письма». Художественный фильм. 11.45 — «Веселые нотки». Конкурс юных вокалистов. 12.45, 16.30 — Новости. 16.45 — «Василий Теркин». Фильм-концерт. Часть 1-я. 18.00 — ...До шестнадцати и старше. 18.45 — Наука и жизнь. 19.15 — Сегодня в мире. 19.30 — По страницам боевых киносборников. 20.35 — «Не стареют душой ветераны». Концерт-очерк. 21.30 — Время. 22.00 — Футбол. Отборочный матч олимпийского турнира. Сборная Болгарии — сборная СССР. В перерыве (22.45) — Если хочешь быть здоров. 23.45 — Сегодня в мире. 24.00 — Премьера фильма-концерта «Все, что на сердце у меня».

ВТОРАЯ ПРОГРАММА

9.00 — Утренняя гимнастика. 9.15 — Премьера телефильма «От поля до... борца». 9.35, 10.35 — И.-В. Гете. «Фауст». 9 класс. 10.05, 15.30 — Испанский язык. 11.05 — Учащимся СПТУ. «Что там, в яркой упаковке?». 11.35 — «От Симбирска до Ульяновска». 12.05 — Программа Краснодарской телестудии. 13.05 — «Где-то гремит война». 2-я и 3-я серии. 16.00, 18.30 — Новости. 18.40 — Шахматная школа. 19.10 — Премьера документального фильма «Скрипачи». 19.30 — Клуб путешественников. 20.30 — Спокойной ночи, малыши. 20.45 — Ритмическая гимнастика. 21.15 — Премьера научно-популярного фильма «Что лежит на поверхности». 21.30 — Время. 22.00 — «Где-то гремит война». 3-я серия. 23.15 — Новости.

Пятница, 8

ДУШАНБЕ

10.00 — Ахбор. 10.20 — Документальный фильм «Деловой подход». 10.40 — В помощь изучающим русский язык. 11.15 — Телефильм «Северо-Крымский канал». 17.50 — Телефильм «Сыновья присягу приняли». 18.15 — Из фонда ТВ. Телеспектакль «Творческая личность» (т.). 19.10 — Документальный фильм «Слава солдатская». 19.30 — Новости. 19.50 — Документальный фильм «Горсть материнской земли» (т.). 20.00 — «Делай сам». Эффективное использование приусадебных участков (т.). 20.30 — Ахбор. 20.50 — Жемчужины «Шашмакома». 21.30 — Время. 22.05 — «Битва за Москву». Фильм второй «Тайфун». 1-я серия. 23.30 — Новости дня.

МОСКВА ПРОГРАММА «ВОСТОК»

8.00 — Утренняя зарядка. Мультфильм. Музыка. 8.30 — Время. 9.15 — «Здравствуй, музыка». 10.00 — Мир и молодежь. 10.35, 16.30 — Новости. 16.45 — «Василий Теркин». Часть 2-я. 17.50 — «Песня волшебного камня». Мультфильм. 18.10 — «Время диктует». 18.40 — Играет народный артист РСФСР В. Спиваков (скрипка). 19.05 — «Дербент». Телефильм. 19.15 — Сегодня в мире. 19.30 — Концерт, посвященный Дню радио. 21.30 — Время. 22.05 — Премьера художественного телефильма. «Клуб женщин». 1-я серия. 23.10 — Сегодня в мире. 23.25 — «Клуб женщин». 2-я серия.

ВТОРАЯ ПРОГРАММА

9.00 — Утренняя гимнастика. 9.15 — Документальные фильмы. 9.35 — М. А. Шолохов. Страницы жизни и творчества. 10.35, 14.15 — Английский язык. 11.05 — Учащимся СПТУ. Обществоведение. XXVII съезд КПСС о развитии социалистической демократии, углублении социалистического самоуправления народа. 11.35, 12.35 — Б. Полевой. «Повесть о настоящем человеке». 5 класс. 12.05 — Наш сад. 13.05 — «Где-то гремит война». 3-я серия. 14.45 — Призвание. 15.15 — Новости. 15.20 — К Всемирному дню Красного Креста и Красного Полумесяца. «Будущее планеты». 18.30 — Новости. 18.45 — Для всех и для каждого. 18.15 — Народные мелодии. 18.30 — Сельский час. 20.00 — Спокойной ночи, малыши. 20.45 — Здоровье. 21.30 — Время. 22.05 — «Возвращение к полюсу». Телефильм. 22.55 — Ф. Шуберт. Вокальный цикл «Зимний путь». 00.15 — Новости.

Суббота, 9

ДУШАНБЕ

ДЕНЬ ПОБЕДЫ СОВЕТСКОГО НАРОДА В ВЕЛИКОЙ ОТЕЧЕСТВЕННОЙ ВОЙНЕ 1941 — 1945 гг.

10.00 — С праздником, товарищи! Литературно - музыкальная композиция (т.). 11.00 — Художественный фильм «Военно-полевой роман» (т.). 18.05 — «Мы мечтою о мире живем». Встреча школьников с членом Советского комитета защиты мира, ветераном Великой Отечественной войны С. М. Ниязовой. 18.35 — Мультфильм «Сверчок». 18.45 — Литературный театр. «Поэма Победы» (т.). 19.30 — Новости. 19.50 — Москва. Светлой памяти павших в борьбе против фашизма. Минута молчания. 20.15 — «Памятники сыновей». Киноочерк (т.). 20.30 — Ахбор. 20.45 — Концерт по заявкам ветеранов войны и воинов Советской Армии. 21.30 — Время. 22.05 — Продолжение концерта по заявкам. 22.25 — «Битва за Москву». Фильм второй «Тайфун». 2-я серия.

МОСКВА ПРОГРАММА «ВОСТОК»

8.00 — Утренняя зарядка. Мультфильм. Музыка. 8.30 — Время. 9.15 — «Я клянусь, Ленинград». Документальный фильм. 9.50 — Премьера художественного телефильма «Время свиданий». 10.55 — Премьера телефильма «Стать солдатом». 11.30 — Сегодня — праздник Победы. 11.45 — «Для вас, ветераны». Музыкальная передача. 12.30 — Впервые на экране ЦТ. «Человек с аккордеоном». 14.00