На пороге службы

ВСТУПАЮТ В НОВУЮ ЖИЗНЬ

Этот день у выпускников Ашхабадской специальной средней школы милиции МВД СССР, наверняка, останется надолго в памяти.

...29 августа. Сквер Ф. Э. Дзержинского. 10 часов утра. В почетном карауле замерли выпускники и слушатели-заочники. Поздравить курсантов с окончанием школы сюда пришли ветераны МВД республики.



В одном строю с курсантами нынешнего, двенадцатого по счету выпуска, стипендиаты Ленинского комсомола Даут Локкаев и Александр Бодренко, зарекомендовавшие себя не только отличной учебой, но и активной общественной работой, участием во всех мероприятиях, проводимых школой. Не отстают от них и активисты Дорткули Дурдыев, Али Абасов, внося свой вклад в успех работы комсомольской организации.

...Наступает торжественный момент церемонии. Заместитель министра внутренних дел ТССР А. Дурдыев, начальник политотдела УВД Ашоблгорисполкомов А. Никифоров и ответственные работники ЦК ЛКСМТ вместе с дипломами вручают лейтенантские погоны. Отдавая дань глубокого уважения, курсанты возлагают цветы к памятнику Ф. Э. Дзержинскому.

— Что скрывать, грустно прощаться с ребятами, — говорит секретарь комсомольской организации, преподаватель Ашхабадской специальной средней школы милиции МВД СССР Сердар Ходжамурадов. — Ведь в подготовке их есть и частица нашего труда.

...Чеканя шаг, проходят строем уже молодые лейтенанты. Теперь у них начинается новая жизнь—жизнь, полная новых забот и волнений.

А. ВЕРШИНИН.

НА СНИМКАХ: торжественный момент церемонии. Фото Р. АКИНИЯЗОВА.

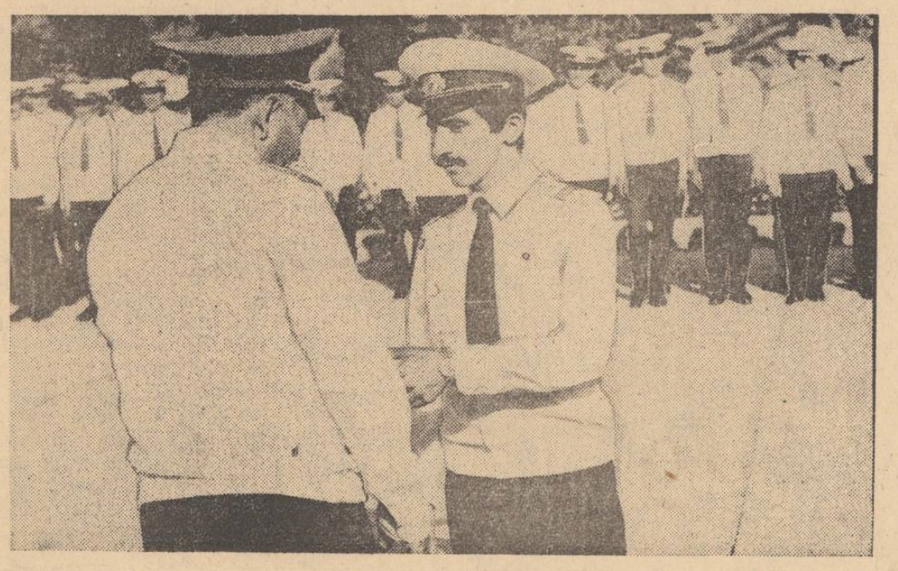

Люди редких профессий

Просто—работа

Говорят, египетская царица Клеопатра была великой модницей. Падали ниц придворные, видя ослепительную чистоту ее лица. И мало кому было известно, что красота эта — от косметической маски из солодкового корня, за которым время от времени державная женщина посылала на нашу Амударью быстроногих гонцов...

Таких легенд вокруг «чудо-корня», «сладкого корня», «скифской травы» — вон сколько прозвищ у солодкового, или лакричного, корня, — великое множество. Истинно волшебные его свойства были открыты, как утверждают старинные книги, почти пять тысяч лет назад. Им охотно пользовались древние тибетские целители, бирманские врачи излечивали от укуса змей и бешеных собак. Восторженно отзывался о солодке Ибн-Сина.

ИСЦЕЛЯЮЩИЕ лекарства, халва и печенье, квас и напиток «Байкал», гуталин, тушь, акварельные краски, цветная металлургия, кормовые дрожжи... Долго можно перечислять адреса применения этого лекарственно-технического сырья. Сладкий корень, таков буквальный перевод его греческого наименования, спас немало детских жизней в голодные годы минувшей войны. Мне рассказывала известный в Чарджоу врач Лидия Георгиевна Емельянова:

— Сахара дома не было, так мы, тогда еще дети, бегали к реке и выкапывали из земли эти волшебные корешки. Заваривали в стаканах с кипятком и пили вместо чая.

Конечно, сейчас мало, кто решается использовать солодку, как оригинальное косметическое средство или заменять ею сахар. Даже те, кто работает здесь, среди высокой густой травы, выбирая из свежевспаханной почвы причудливой формы шероховатые светлокоричневые корни.

Профессия этих парней и девушек (в добывающих бригадах, в основном, молодежь) так и называется — выборщик. Профессия редчайшая, ибо солодка растет всюду, даже в Подмосковье, а промышленная ее добыча налажена только в пойме Амударьи.

...НЕМИЛОСЕРДНО печет солнце. Сона, укутав голову от прямых горячих лучей в большой цветастый платок, внимательно всматривается в борозду, которую только что провел «запряженный» в трактор плантажный плуг. Из перевернутого пласта выглядывают корешки. Технология чрезвычайно проста — нужно взять корень в руку, стряхнуть землю, обрубить ураком (серпом) точку роста, чтобы часть осталась в почве для восстановления растения.

Бесполезно искать романтику в профессии выборщика, дело это монотонное, трудное.

— Выборщиком надо родиться, — не то в шутку, не то всерьез утверждает руководитель комсомольско-молодежной бригады Курбан Эрешов. Наверное, он всетаки прав. Сам потомственный выборщик. Сона Разметова родилась и выросла в семье солодошников, солнечный корень добывали на берегах Амударьи ее дед, отец, мать. Свои здесь и Агабек Ачилова, и Кызылгуль Чарыева, и все остальные члены бригады.

Старшие помнят времена, когда вели они кочевой образ жизни, добывая корень дикорастущей солодки. Разбивали палатки, расчищали площадки для костра, словом, поступали так же, как и их далекие предки. Случалось, что за несколько лет детям приходилось учиться в пяти-шести школах.

О восстановлении лакричного корня никто не заботился, и запасов его в том или ином районе хватало ненадолго. Рассказывает главный агроном Всесоюзного агропромышленного объединения «Союзлакрица» Владимир Акимович Шашков:

— Корневая система окультуренной лакрицы намного мощнее естественной, с гектара мы получаем на пять-семь тонн больше, к тому же она восстанавливается на год быстрее. Ухаживаем за растениями, поливаем их, удаляем сорняки. Свыше пяти тысяч гектаров уже занято под культивированную солодку. Регулярно подсаживаем отрезки — «карабаш», как называют их местные заготовители корня...

ПОСРЕДИ огромных площадей, занятых под «корнем жизни», вырос в последние годы современный поселок, — Ламбе, где есть начальная школа, детский сад, магазин. Дома электрифицированы, сюда проведена телефонная связь. На приусадебных участках — виноградники, сады, бахчевые.

...Свыше восьмисот тонн корня отправила на переработку комсомольско-молодежная бригада Курбана Эрешова в нынешнем году. Еще месяц ударной работы, и годовой план будет выполнен досрочно. Все четыре года руководства бригадой Эрешовым коллектив не знает поражений, только хорошего качества корень, что доставляется с его участков на лакричный завод.

Пусть нет романтики в профессии выборщика солодкового корня. Просто—работа. Работа нужная, и это молодые солодошники хорошо понимают.

М. КОРЯК.

ЧАРДЖОУСКАЯ ОБЛАСТЬ.

Телевидение

Вторник

2 СЕНТЯБРЯ

РРЛ и I программа.

8.00 II общесоюзная программа.

Ашхабад.
12.10 Программа передач.
12.15 «Крымский сезон». «Плакучие курорты». Телефильмы.
13.05 «Туркменистан» (туркм. яз.).
13.30 «Цыплят не только осенью считают». Телефильм.
14.00 Объявления.
14.05 Перерыв.
18.00 Программа передач.
18.05 «Отражение». «Баку — Архангельск». Телефильмы.
18.30 Школа профессий (туркм. яз.). Передача о подготовке квалифицированных рабочих кадров в ПТУ РСФСР.
19.15 «Песни на стихи поэтов-классиков». Музыкальная передача.
19.55 Реклама.
20.00 «Туркменистан».
20.10 Для вас, малыши! (туркм. яз.).
20.30 Время.
21.05 «Туркменистан» (туркм. яз.).
21.30 «Айна». Тележурнал (туркм. яз.). О борьбе с нетрудовыми доходами в совхозе «Коммунизм» Ашхабадского района.
22.30 «Озорные братья». Художественный фильм.

II программа. Восток.

8.00 Время.
8.45 «Повстанческая история». Художественный телефильм. 3-я серия. «Гранд-иозный замысел».
9.55 Мультфильмы.
10.25 «Я пришел, чтобы назвать твое имя». Телеспектакль.
11.25 Для старшеклассников и учащихся ПТУ. «Экспедиция в XXI век».
12.40 Новости.
14.00 Новости.
14.20 «Для советского человека». Документальные телефильмы.
15.05 Выступает вокально-инструментальный ансамбль «Лотос» (Вьетнам).
15.35 «Сказание о Сиявуше». Художественный фильм. 1-я серия.
17.05 «День 2-го сентября». Киноочерк.
17.25 За безопасность движения.
17.30 Наука и жизнь.
18.15 Сегодня в мире.
18.30 «Сказка за сказкой» Мультфильм.
18.45 «Тревость — норма жизни». Передача 2-я.
19.20 «Повстанческая история». Художественный телефильм. 4-я серия. «О скрытой точке кипения».
20.30 Время.
21.05 Кубок мира по спортивной гимнастике.
21.50 Сегодня в мире.
22.05 Песня, романс, вальс.

III программа.
II общесоюзная программа.

6.00 Утренняя гимнастика.
6.15 «На Красной косе». Премьера документального фильма.
8.35 Природоведение. 2-й кл.
8.55 «Теоретики». Научно-популярный фильм.
9.05 Французский язык.
9.35 Природоведение. 2 кл.
9.55 Музыка. М. И. Глинка.
10.40 Основы информатики и вычислительной техники. 9 кл.
11.10 Русская речь.
11.40 Основы информатики и вычислительной техники. 9 кл. Повторение.
12.10 «Найти себя». Телеочерк.
12.40 «Волшебные краски». Сказки советских писателей.
13.25 Французский язык. Повторение.
13.55 «Кольцо из Амстердама». Художественный фильм.
15.20 «Перед выбором». Научно-популярный фильм.
15.40 Новости.
15.45 «Религия и политика». Тележурнал.
16.45 В. А. Моцарт. Концерт для трех фортепиано с оркестром.
17.15 «Краснотурьинск». Документальный телефильм.
17.30 Новости.
17.45 «...До шестнадцати и старше».
18.30 Ритмическая гимнастика.
19.00 Музыкальный киоск.
19.30 Спокойной ночи, малыши!
19.45 Для всех и для каждого.
20.20 «Воспоминания о лете». Документальный телефильм.
20.30 Время.
21.05 «Капитан и его невеста». Художественный фильм (СРВ).
22.15 Концерт ансамбля песни и пляски Советской Армии «Красная звезда».

Среда

3 СЕНТЯБРЯ

РРЛ и I программа.

8.00 II общесоюзная программа.

11.05 Перерыв.

Ашхабад.
12.00 Программа передач.
12.05 Основы информатики и вычислительной техники. 9 кл. Информатика как наука. Задачи информатики (туркм. яз.).
12.35 «Сухуми». Телефильм.
13.00 «Туркменистан» (туркм. яз.).
13.25 «Этот город на Волге». Телефильм.
13.50 Объявления.
14.00 Перерыв.
17.55 Программа передач.
18.00 «Агат». Телефильм.
18.10 «Войны народной дружины». (туркм. яз.). Передача посвящается республиканскому смотру добровольных народных дружин.
18.40 К началу учебного года в системе политической и экономической учебы. Каждому занятию — высокую эффективность (туркм. яз.).

Москва.
19.00 Чемпионат СССР по футболу. «Кайрат» — «Динамо» (Киев). 2-й тайм.

Ашхабад.
19.45 «Дом без углов». Телефильм.
20.00 «Туркменистан».
20.10 Для вас, малыши! (туркм. яз.).
20.30 Время.
21.05 «Туркменистан» (туркм. яз.).
21.30 Эстрадная программа.
22.00 Навстречу республиканскому семинару-совещанию девушек-строителей. «Профессия для села». Проблема повышения трудовой активности женщин республики (туркм. яз.).
22.40 Впервые на экране Туркменского телевидения. «Живите в радости». Художественный фильм (туркм. яз.).

II программа. Восток.

8.00 Время.
8.45 «Повстанческая история». Художественный телефильм. 4-я серия. «О скрытой точке кипения».
9.55 Клуб путешественников.
10.55 «Слово о Михаиле Шолохове». Документальный телефильм.
11.25 Концерт Государственного ансамбля песни и танца Коми АССР «Асья Кыа».
12.10 Новости.
14.00 Новости.
14.20 «Депо». Премьера документального фильма.
14.30 «Сказание о Сиявуше». Художественный телефильм. 2-я серия.
16.10 «Автограф». Литературная викторина для школьников.
17.40 За безопасность движения.
17.45 Наш сад.
18.15 Сегодня в мире.
18.30 «Девочка и дельфин». Мультфильм.
18.40 Мир и молодежь.
19.25 «Повстанческая история». Художественный телефильм. 5-я серия. «Августовские дни».
20.30 Время.
21.05 Кубок мира по спортивной гимнастике.
21.35 «Зеркало сцены». Театральное обозрение.
22.50 Сегодня в мире.

III программа.
II общесоюзная программа.

6.00 Утренняя гимнастика.
8.15 Научно-популярный фильм.
8.35 Обществоведение.
9.05 Немецкий язык.
9.35 Обществоведение. Повторение.
10.05 Учащимся ПТУ. Астрономия. 3 курс.
10.35 Общая биология. 9 кл.
11.05 Родительский день — суббота.
11.35 Общая биология. 9 кл. Повторение.
12.10 Экран—учителю. Основы информатики и вычислительной техники. 10 кл.
12.40 Немецкий язык. Повторение.
13.10 «Знай и умей». Научно-познавательная передача.
13.40 История. 4 кл.
14.10 «Испытатели». Научно-популярный фильм.
14.30 Жизнь и книги А. Гайдара.
15.15 Новости.
15.20 «Школа: время перемен». Документальный фильм.
16.20 «Капитан и его невеста». Художественный фильм.
17.30 Новости.
17.50 Сельский час.
18.50 Реклама.
19.00 Чемпионат СССР по футболу. «Кайрат» — «Динамо» (Киев). 2-й тайм.
19.45 Спокойной ночи, малыши!
20.00 Чемпионат мира по волейболу. Женщины. Сборная КНР — сборная ГДР.
20.30 Время.
21.05 «Осенняя дорога к маме». Художественный телефильм.
21.45 Концерт Академического хора русской песни ЦТ и ВР.

Четверг

4 СЕНТЯБРЯ

РРЛ и I программа.

8.00 II общесоюзная программа.

Ашхабад.
11.40 Программа передач.
11.45 «Что нужно роботу?». «Пригласительный билет». Телефильм.
12.25 Объявления.
12.30 «Судьба моя». «Остановись, прислушайся». Телефильмы.
13.05 «Туркменистан» (туркм. яз.).
13.30 «Орлубад». Телефильм.
13.45 **II общесоюзная программа.**
15.15 Перерыв.

Ашхабад.
18.00 Программа передач.
18.05 «Фрукты, овощи и розы». Телефильм.
18.20 «Спорт для всех» (туркм. яз.). Об организации спортивной работы в коллективе треста «Туркменшентрострой».
18.50 Герои пятилетки. Солдат двух фронтов (туркм. яз.). Передача о почетном железнодорожнике Реджепе Дурдыеве.
19.10 «Тема для органа». Телефильм.
19.20 «В эфире — 02». Тележурнал.
19.50 «К высокой мысли прикоснись». Телефильм.
20.00 «Туркменистан».
20.10 Для вас, малыши! (туркм. яз.).
20.30 Время.
21.05 «Туркменистан» (туркм. яз.).
21.30 Урожай-86. На хлопковых полях республики. О первых днях уборки нового урожая (туркм. яз.).
22.15 Туркменская музыка и песни.
23.05 «Яма». Короткометражный художественный телефильм.

II программа. Восток.

8.00 Время.
8.45 «Повстанческая история». Художественный телефильм. 5-я серия. «Августовские дни».
9.50 В мире животных.
10.50 «Автограф». Литературная викторина для школьников.
12.20 Новости.
14.00 Новости.
14.20 «Сельские горизонты» Документальные телефильмы.
15.15 Объектив.
15.50 Рассказывают наши корреспонденты.
16.20 На приз клуба «Кожаный мяч». Финал всесоюзных школьных соревнований по футболу.
17.05 Играет заслуженная артистка Татарской АССР З. Шихмурзаева.
17.30 «...До шестнадцати и старше».
18.15 Сегодня в мире.
18.30 «За словом — дело». Решение кадровых и социальных вопросов Министерством строительных предприятий нефтяной и газовой промышленности СССР.
19.05 Выступает ансамбль «Россиночка».
19.15 «Повстанческая история». Художественный телефильм. 6-я серия. «Раскаты грома».
20.30 Время.
21.05 Играет духовой оркестр Дома культуры завода имени Б. И. Ленина города Златоуста.
21.25 Встреча писателя А. Калинина с земляками.
22.35 Сегодня в мире.

III программа.
II общесоюзная программа.

8.00 Утренняя гимнастика.
8.15 «Дом на окопице». Документальный телефильм.
8.35 Музыка. 2-й кл.
9.05 Испанский язык.
9.35 Музыка. 2-й кл.
10.05 Поэзия Я. Смелякова.
10.35 Этика и психология семейной жизни. Вводная передача. —
11.00 «Твоих оград узор чугунный». Научно-популярный фильм.
11.10 Наш сад.
11.40 Этика и психология семейной жизни. 9 кл. Повторение.
12.05 Экран—учителю. Физика. 7-й кл.
12.30 Испанский язык. Повторение.
13.00 «Единая, многонациональная...». О многонациональной советской литературе.
13.45 «Чулак из 5 «Б». Художественный фильм с субтитрами.
15.10 Новости.
15.15 На арене цирка.
15.55 И. С. Тургенев. «Степной король Лир». Телеспектакль.
17.30 Новости.
17.50 Человек и закон.
18.20 «Московское утро». Документальный телефильм.
18.30 Чемпионат мира по волейболу. Женщины. Сборная ГДР — сборная СССР
19.00 «Сопружество». Тележурнал.
19.30 Спокойной ночи, малыши!
19.50 Ритмическая гимнастика.
20.20 «Графика Якутии». Научно-популярный фильм.
20.30 Время.
21.05 «Толстяк» на связь не выйдет». О разоблачении агента западногерманской разведки.
22.05 Из сокровищницы мировой музыкальной культуры. Л. Бетховен. Квартет № 7.

Пятница

5 СЕНТЯБРЯ

РРЛ и I программа.

8.00 II общесоюзная программа.

Ашхабад.
11.40 Программа передач.
11.45 Экран—учителю. Изучение материалов XXVII съезда КПСС на уроках обществоведения и истории (туркм. яз.).
12.20 «В город приехал клоун». Телефильм.
12.40 Объявления.
12.45 «Встреча на сельской улице». Телефильм.
13.15 «Туркменистан» (туркм. яз.).
13.40 Перерыв.
18.00 Программа передач.
18.05 «Последний кордон». Телефильм.
18.25 Программа «Яшлык» (туркм. яз.).
19.10 «Бассейн». Телефильм.
19.20 Выступают молодые исполнители (туркм. яз.).
19.50 «Дворец Марли». Телефильм.
20.00 «Туркменистан».
20.10 Для вас, малыши! (туркм. яз.).
20.30 Время.
21.05 «Туркменистан» (туркм. яз.).
21.30 Решения XXVII съезда КПСС — претворяем! Дела и заботы тружеников села. Посвящается передовикам уборки хлопка (туркм. яз.).
22.00 Впервые на экране Туркменского телевидения. «Восход» над Гангом». Художественный фильм. 1-я серия. (туркм. яз.).

II программа. Восток.

8.00 Время.
8.45 «Повстанческая история». Художественный телефильм. 6-я серия. «Раскаты грома».
10.00 «Голубой огонь Советабада». Документальный телефильм. (Ашхабад).
10.30 Мир и молодежь.
11.10 На приз клуба «Кожаный мяч». Финал всесоюзных школьных соревнований по футболу.
11.55 Новости.
14.00 Новости.
14.20 Документальные фильмы телестудий страны.
15.05 Русская речь.
15.40 «Чувашские узоры». Передача из Чебоксар.
16.10 На земле, в небесах и на море.
16.40 «Русский музей». Фильм 1-й.
17.10 «Трудовая смена страны». Премьера документального фильма.
17.30 «Пять недель на воздушном шаре». Мультфильм (США).
18.15 Сегодня в мире.
18.30 Почта этих дней. «Как здоровье, металлург?». Передача 2-я.
19.00 Народные мелодии.
19.20 «Повстанческая история». Художественный телефильм. 7-я серия. «Не на жизнь, а на смерть».
20.30 Время.
21.05 «Повстанческая история». Художественный телефильм. 8-я серия. «И близок день».
22.35 Сегодня в мире.
22.50 «Вы помните, маэстро?». Премьера фильма-концерта.

III программа.
II общесоюзная программа.

6.00 Утренняя гимнастика.
8.15 «Щедрый Астрахань». Премьера документального телефильма.
8.35 Музыка. 3-й кл.
8.55 «Опыт обслуживания пассажиров на речном транспорте». Научно-популярный фильм.
9.05 Английский язык. 1-й год обучения.
9.35 Музыка. 3-й кл. Повторение.
9.55 «Автоматизация судопропуска в шлюзах». Научно-популярный фильм.
10.05 Учащимся СПТУ. Обществоведение.
10.35 Герои русских былин. 5-й кл.
11.05 Путешествие по библиотеке.
11.40 Герои русских былин. 5-й кл. Повторение.
12.10 Экран—учителю. История. 6-й кл.
12.40 Английский язык. 1-й год обучения. Повторение.
13.10 В. Астафьев. По страницам произведений.
13.55 География. 7-й кл.
14.25 Гете «Фауст». Сцены из трагедии. Фильм 1-й «Сделка».
15.20 Новости.
15.25 Рассказы о художниках. Народный художник СССР Б. Фаворский.
16.05 «Осенняя дорога к маме». Художественный телефильм.
16.45 Творчество К. Чуковского.
17.30 Новости.
17.50 «Вятские кружева». Документальный телефильм.
18.05 IX летняя Спартакиада народов СССР. Мотобол. Сборная РСФСР — сборная УССР
18.30 Клуб путешественников.
19.30 Спокойной ночи, малыши!
19.45 Чемпионат мира по волейболу. Женщины. Сборная СССР — сборная КНР
20.30 Время.
21.05 «Здравствуй, мир! Здравствуй, друг!». Эстрадная передача.
22.25 «Театральные мемуары».

Суббота

6 СЕНТЯБРЯ

РРЛ и I программа.

8.00 II общесоюзная программа.

Ашхабад.
11.50 Программа передач.
11.55 «Грустить не надо». Фильм-концерт.
12.25 «Право на диплом». Телефильм.
12.55 «Туркменистан» (туркм. яз.).
13.20 «Дом в начале пути». Телефильм.
13.50 Объявления.
14.45 **II общесоюзная программа.**
16.05 Перерыв.

Ашхабад.
18.05 Программа передач.
18.10 «Умный верблюжонок». Кукольная постановка (туркм. яз.).
18.40 Школьная реформа — в действии.
19.30 «Почему зима бывает?». Фильм-концерт.
20.00 «Туркменистан».
20.10 Для вас, малыши! (туркм. яз.).
20.30 Время.
21.05 «Туркменистан» (туркм. яз.).
21.30 «Для вас, труженики села». Концерт
22.20 Впервые на экране Туркменского телевидения. «Восход над Гангом». Художественный фильм. 2-я серия (туркм. яз.).

II программа. Восток.

8.00 Время.
8.45 «Повстанческая история». Художественный телефильм. 5-я серия. «Августовские дни».
9.50 В мире животных.
9.45 Здоровье.
10.30 «Повстанческая история». Художественный телефильм. 7-я серия. «Не на жизнь, а на смерть». 8-я серия. «И близок день».
13.05 Концерт заслуженного артиста РСФСР Ю. Башмета и Академического симфонического оркестра Московской государственной филармонии.
14.05 Для всех и для каждого.
14.50 Сегодня в мире.
15.05 Фильм—детям. «Утро без отметок».
16.15 Очевидное—невероятное.
17.15 Поэзия. С. Островой.
17.35 «Ненасытность дьявола». Премьера видеофильма о создании в США и Японии химического и бактериологического оружия.
18.40 От всей души.
20.30 Время.
21.05 В субботу вечером. «Я возвращаю ваш портрет...». Премьера фильма-концерта.

III программа.
II общесоюзная программа.

6.00 Утренняя гимнастика.
6.20 «Колодезных дел мастер». Документальный фильм.
8.30 Ритмическая гимнастика.
9.15 «Утренняя почта». Музыкальная передача.
9.45 «Вахта: аргументы и споры». Документальный телефильм.
10.35 На земле, в небесах и на море.
11.05 Там, где рождаются сказы.
11.50 «Следствие ведут знатоки». «Ответный удар». Телеспектакль. 1-я и 2-я серии.
14.45 Чемпионат мира по спиливею.
15.25 Камера смотрит в мир.
16.05 «Старший сын». Художественный телефильм. 1-я серия.
17.10 Симфоническая сказка С. Прокофьева «Петя и Волк».
17.50 «Лицо игры». Премьера документального фильма
18.05 Реклама.
18.10 «Вокруг смоха». Передача из концертной студии Останкино.
19.30 Спокойной ночи, малыши!
19.45 «Музыка в памятниках архитектуры». Поет Бернард Ландыш. Передача из КНР.
20.30 Время.
21.05 «Начальник Чукотки». Художественный фильм.
22.30 «Расскажу, что есть на сердце». Русские народные песни исполняет лауреат Всероссийского конкурса Г. Савина.

Воскресенье

7 СЕНТЯБРЯ

ДЕНЬ РАБОТНИКОВ НЕФТЯНОЙ И ГАЗОВОЙ ПРОМЫШЛЕННОСТИ

РРЛ и I программа.

8.00 II общесоюзная программа.

Ашхабад.
12.30 Программа передач.
12.35 Экран — малышам. Программа мультфильмов по заявкам детей. (туркм. яз.).
12.55 «Три истории с телефоном». Короткометражный художественный телефильм.
13.30 «Туркменистан» (туркм. яз.).
13.55 «Нужны белые лебеди» Телефильм.
14.10 Объявления.
14.25 **II общесоюзная программа.**

Ашхабад.
18.20 Программа передач.
18.25 День работников нефтяной и газовой промышленности. Принимают участие передовики производства (туркм. яз.).
19.05 Концерт, посвященный Дню работников нефтяной и газовой промышленности.
19.55 Реклама.
20.00 «Туркменистан».
20.10 Для вас, малыши! (туркм. яз.).
20.30 Время.
21.05 «Туркменистан» (туркм. яз.).
21.25 Предвестники весны. К 50-летию поэта Халил Кулиева (туркм. яз.).
21.55 Программа передач.

Москва.
22.00 Чемпионат СССР по футболу «Зенит» — «Спартак».

Ашхабад.
22.45 Концерт заслуженного артиста ТССР А. Давудова. Повторно.

II программа. Восток.

8.00 Время.
8.45 Ритмическая гимнастика
9.15 «Хочу все знать». Киножурнал.
9.25 36-й тираж «Спортлото».
9.35 Будильник.
10.05 Служу Советскому Союзу!
11.05 «Утренняя почта». Музыкальная передача.
11.35 Клуб путешественников.
12.35 Музыкальный киоск.
13.05 Сельский час.
14.05 Встречи на советской земле.
14.20 «Жизнь на Земле». Документальный телефильм 12-я серия. «Жизнь на деревьях».
15.15 Как мы отдыхаем.
15.55 Хоровые произведения С. Танеева исполняет Московский камерный хор.
16.10 В гостях у сказки. Программа мультфильмов: «Синеглазка», «Горшочек каши», «Свинопас», «Золушка».
17.30 Международная панорама.
18.15 «Последняя инспекция». Премьера художественного телефильма. 1-я и 2-я серии.
20.30 Время.
21.05 «Их родиной стала Россия». Музыкально-литературная композиция.
22.25 Рассказы о художниках. Янис Анманис.
22.55 Новости.

III программа.
II общесоюзная программа.

6.00 На зарядку, становись!
6.20 «Если хочешь мир увидеть...». Документальный телефильм.
6.45 «Человек бросает якорь». Художественный фильм.
10.00 Программа Алтайской студии телевидения.
10.55 Мамина школа.
11.25 «Пари». «Три рубля». «Удача». Короткометражные художественные телефильмы.
12.30 Русская речь.
13.00 «Следствие ведут знатоки». «Ответный удар». Телеспектакль. 1-я и 2-я серии.
14.25 Из сокровищницы мировой музыкальной культуры. П. И. Чайковский. Романсы в исполнении народной артистки СССР И. Архиповой.
15.15 Международные соревнования по конному спорту.
15.45 Рассказывают наши корреспонденты.
16.15 Мир и молодежь.
16.55 Оперетта, оперетта...
18.20 «Старший сын». Художественный телефильм. 2-я серия.
19.30 Спокойной ночи, малыши!
19.45 Человек. Земля. Вселенная.
20.30 Время.
21.05 «Хранитель книжной старины». Документальный телефильм.
21.15 Чемпионат СССР по футболу. «Зенит» — «Спартак».
22.45 Чемпионат мира по волейболу. Женщины.

НАШ АДРЕС: 744604, Ашхабад—ГСП, Атабаева, 20. Телефоны: зам. редактора— 2-36-84; ответственного секретаря — 5-16-77; ОТДЕЛОВ: комсомольской жизни и сельской молодежи; сектор «Комсомольского прожектора» — 2-27-35; сектор рабочей молодежи и социалистического соревнования — 2-27-35; пропаганды и агитации — 2-27-[illegible] военно-патриотического воспитания и спорта; писем — 2-27-48; учащейся молодежи и студентов — 2-40-66; объявлений — 5-72-91; собственный корреспондент по Чарджоуской области (г. Чарджоу), тел. 3-52-47.

Формат А-2. Печать высокая. Объем 2 п. л. Тираж 22700 Газета выходит по вторникам, четвергам и субботам.

Заказ 3089 Ашхабад, Атабаева, 20, Дом печати. 1 3 4 5 6 7 8 9 И—01289