TV program

NAŠ IZBOR

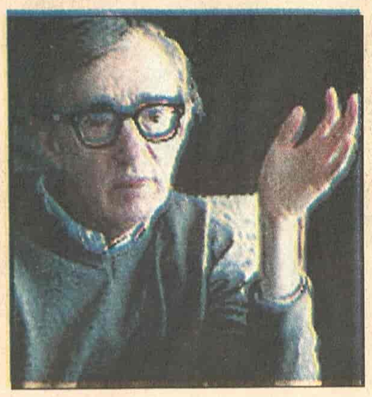

Vudi Alen

Vedrina na „kašičicu"

Američki sineasta Vudi Alen izjavio je, u intervjuu nemačkom nedeljniku "Špigl", da je neobičnom postavkom svog novog filma "Melinda i Melinda", želeo da pokaže da većina ljudi shvata stvarnost na komičan način, iako je sve, u stvari "tužno i grozno".

"Život je u suštini tragičan, brutalan i nesrećan. Vedrine ima samo na "kašičicu". To su samo trenuci koji povremeno osvetljavaju tužnu stvarnost. Odmah potom sledi nov pad u tragediju svakodnevnice", izjavio je Alen.

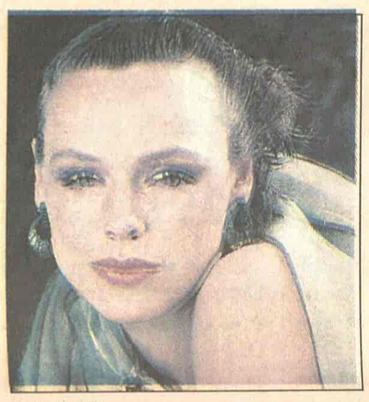

Brigit Nilsen

BK 21.15

Kobra

Kobra ima zadatak da uništi kult serijskih ubica i zaštiti Ingrid koja bi trebalo da svedoči protiv njih. On sklanja Ingrid u drugi grad, ali doušnik iz redova policije to javlja ubicama. Banda upada u grad...

Uloge: Silvester Stalone, Brigit Nilsen, Reni Santoni, Endrju Robinson. Režija: Džordž Pan Kosmatos.

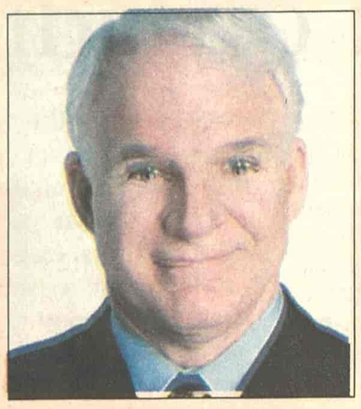

Stiv Martin

B 92 20.00

Božićno ludilo

Filip, trapavi direktor centra "Lajfsejvers" pomaže potencijalnim samoubicama, depresivcima i ljudima krhkog psihičkog stanja da se nose sa svakodnevnim problemima. Osoblje centra čine dve potpuno nesposobne žene...

Uloge: Stiv Martin, Medlin Kan, Džulijet Luis. Režija: Nora Eforn.

RTS 2 10.50

Mali deklamator: Duško Radović

Serija "Mali deklamator" predstavlja televizijsku antologiju srpskog pesništva za decu. U deset epizoda dramskih minijatura obrađeni su pesnici od Zmaja do savremenika. Šesta epizoda posvećena je poeziji Dušana Radovića.

Urednik i scenarista: Vesna Gajović. Reditelj: Lidija Veljanova

Sofija Loren počasni građanin

Rim,- Sofija Loren postala je počasni građanin svog rodnog grada Pocuolija, na jugu Italije.

Velika glumica nije uspela da sakrije suze na svečanosti koja je u tom gradiću nedaleko od Napulja priređena u njenu čast i na kojoj joj je uručena plava lenta počasnog građanina. Čitav događaj pratio je veliki broj fotografa kao i žitelja Pocuolija.

"Hvala vam, hvala, ne znam da li ću biti na visini zadatka", izgovorila je vidno uzbuđena Loren.

Velika glumica je odrasla u Pocuoliju, čiji je jedini bioskop redovno posećivala da bi gledala holivudske filmove. Tokom Drugog svetskog rata njena porodica bila je primorana da se skloni u Napulj, a u Pocuoli se vratila tek po završetku rata.

Loren sada živi između Švajcarske i SAD.

Uručujući joj lentu počasnog građanina, Antonio Basolino, guverner Kampanije, oblasti u kojoj se nalazi gradić Pocuoli, uporedio je Sofiju sa filmskim divama poput Grete Garbo, Marlene Ditrih i Merilin Monro. On je, međutim, dodao da je italijanska glumica uspela da čvrsto ostane na zemlji zahvaljujući "jakim vrednostima" svog odgoja.

RTS 1

06.00 Vesti (svakog sata) **06.05** Jutarnji program **08.00** Jutarnji dnevnik **08.15** Jutarnji program **09.05** U zdravom telu **09.20** Kuvati srcem **09.35** Slagalica **10.05** Strani dokumentarni program **11.05 SERIJA:** Distrikt **12.00** Dnevnik 1 **12.30** Kuvati srcem **12.45 SERIJA:** Jača od sudbine **13.30** Ključ **14.30** Kvadratura kruga **15.10** Jedna pesma- jedna želja **16.03 SERIJA:** Bolji život **17.00** Dnevnik TV NS **17.40** Beogradska hronika **18.25** Mačor superstar **18.55** Slagalica, kviz **19.30** Dnevnik 2 **20.00 SERIJA:** Bolji život **21.00** 48 sati - svadba **22.05** Upitnik **23.02 SERIJA:** Odeljenje za ubistva **00.00** Dnevnik 3 **00.15 FILM:** Anđeli ovde ne spavaju

RTS 2

06.00 Prelistavanje: Saša Lokner **06.40** Prelistavanje: Leti, leti pesmo moja mila **08.00 SERIJA:** Tintinove avanture **09.00** Trezor: Raskovnik; Gazimestan snimak (1989) **10.00** Fazoni i fore **10.30** Akademski vodič: Medicinski fakultet u Nišu **10.50** Mali deklamator: Duško Radović **11.09** Ekciklopedija za radoznale **11.29** Škola matematike: Tačka, prava, ravan **11.48** Kako se prevozimo: Kina **12.03** Međunarodno takmičenje muzičke omladine: Amber Trig **12.39** Trag: Kurići i bukov kolac **13.45** Kuvati srcem **14.00 FILM:** Nema posla kao što je šou biznis **16.00** Ovo je Srbija **17.00** Zlatni opanak **17.30** Superheroji sa ostrva snova **18.00** Kroz vrata znanja do putovanja, kviz **18.40** Mali pojmovnik građanskog društva **18.55 SERIJA:** Tintinove avanture **19.23** Dobro veče deco **19.30** Dnevnik **20.05** Kosovski božuri, dokumentarna emisija **20.30** Jedna pesma, jedna želja: Apatin (prenos) **22.00** TV mreža, info **22.25** Mixer: On the road **22.50** Kultomotivator **23.05** Vavilon, emisija iz kulture **00.00 SERIJA**: Dosije X **00.45 FILM:** Nema posla kao što je šou biznis

3 K

09.30 FILM: **11.00** PR privredni raport **12.00** Skrivena kamera **13.00** Čitač **13.30** Tajm kod **14.00** Tenis: Vimbldon 2005. **18.30** YU treš **19.00** Tajm kod **19.30** Triki kviz **19.55 SERIJA:** Ciganke **21.00** Kaži ako smeš **22.00 SERIJA** **22.45** Tajm kod **23.00** Prvi servis **23.30** Skrivena kamera **00.15** 3K SMS čet

PINK

05.55 SERIJA: Pozorište Reja Bredberija **06.30 SERIJA:** Pokemoni **07.00 SERIJA:** Čari **08.00 SERIJA:** Maćeha **09.00** Balkan Net **10.00 SERIJA:** Srce u plamenu **11.00 SERIJA:** Nevina **12.15** Lepota, zdravlje i još ponešto **14.00 FILM:** Džems Din **16.10 SERIJA:** Čari **17.00 SERIJA:** Nevina **17.50 SERIJA:** Srce u plamenu **19.20 SERIJA:** Pokemoni **20.00 SERIJA:** Ljubav je kocka **20.55** Loto **21.10 SERIJA:** M(j)ešoviti brak **22.00 FILM:** Dnevnik plaćenog ubice **00.40 FILM:** Čeri 2000 **02.15 FILM:** Dnevnik plaćenog ubice

BK

Naslovi od 05.55 svakog sata **05.55** Budilnik **10.00** Bau bau **10.10** Konan **11.00 SERIJA:** Prosjaci i sinovi **12.00 SERIJA:** Ružna Beti **14.00 FILM:** **15.55** Telefakt **16.10 SERIJA:** Prosjaci i sinovi **17.20 FILM:** Rat u zalivu, 2. deo **18.55** Telefakt **20.00** Bez milosti **20.15** Može biti samo jedan **21.15 FILM:** Kobra **23.15** Top speed **23.55** Telefakt **00.35** Glas Amerike

B 92

08.00 Vesti B92 **08.07** Sunđer Bob **08.25** Go Play **08.30** Ren i Stimpi **08.55** Vodič za roditelje **09.30** Proces TV **14.10 SERIJA:** Kneginja Anastazija **15.03** Bibilijske misterije **16.00 SERIJA:** Bolnica na kraju grada **17.03 SERIJA:** Vil i Grejs **17.30 SERIJA:** Dadilja **18.03 SERIJA:** Kneginja Anastazija **19.00** Sunđer Bob **19.15** Vesti B92 **20.00 FILM:** Božićno ludilo **22.00** Vesti B92 **22.45 SERIJA:** Dadilja **23.15 SERIJA:** Istražitelji iz Majamija **00.05** Go Play **00.10 SERIJA:** Vil i Grejs **00.35 FILM:** Fredi je zeznut

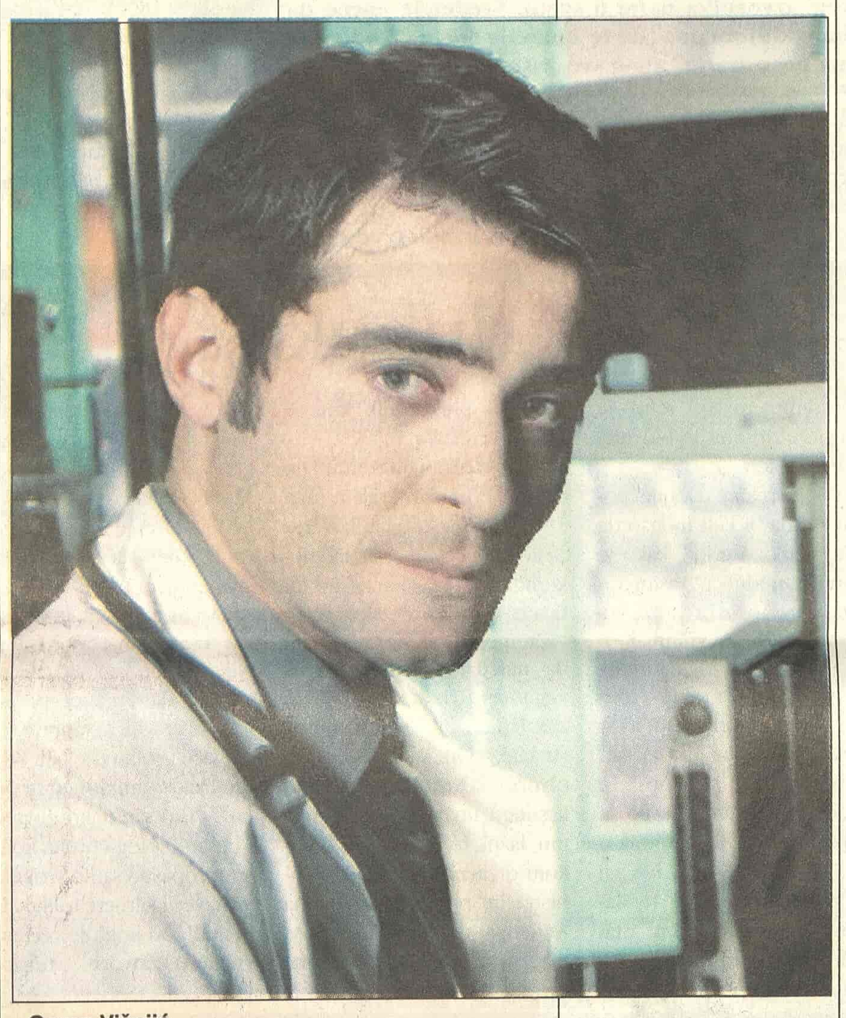

Goran Višnjić

Višnjić u Londonu

Goran Višnjić, poznati hrvatski glumac i zvezda tv serije "Urgentni centar", u najužem je izboru da zaigra u novom filmu o Džemsu Bondu.

Probno snimanje će biti sledeće nedelje u Londonu a početak snimanja filma se očekuje u toku 2006. godine. **T. P.**

POLITIKA

07.00 Politikino jutro **08.00** Ordinacija **08.15** Putujmo zajedno **09.00** Zdravo je pravo **09.30 SERIJA:** Romantična opsesija **11.30** Kaleidoskop **12.00** Zdravo je pravo **13.00** Korak do **14.00** Pressing **15.00 SERIJA:** Romantična opsesija **16.00** Putujmo zajedno **17.00** Ordinacija **18.30** Auto market **19.00** Dan **19.25** Paket aranžman **20.00 SERIJA:** Romantična opsesija **21.00** Ekonomiks **23.00** Dan **23.30 FILM**

TV STUDIO B

(Vesti na sat i pet minuta) 07.05 Beograde, dobro jutro **10.10 SERIJA:** Više od doktora **11.10** Od A do Š **11.40** Sportsko srce **12.10 SERIJA:** Najbolja mladež **13.10 FILM:** Zla sreća **15.10 SERIJA:** Otkačena mladež **15.35** Nedelja na Hipodromu **16.10** Beograde, dobar dan **17.15 SERIJA:** Više od doktora **18.00** Tri tačke **18.30** Recepti Laure Ravajoli **19.05** Vesti u 7 i 5 **19.35** Gradski dnevnik **19.52** Vesti iz sveta **20.00** Direktno **21.00 SERIJA:** **22.05** Vesti u 10 i 5 **22.35 SERIJA:** Otkačena plavuša **23.00 SERIJA:** Nešto plavušno

ART

08.30 Kulinarske majstorije **10.35** Program plus **11.20** Todoksin **12.00** Art pogled **13.30 FILM:** Dodir divljih konja **15.15** Ordinacija Centar **16.00** Popodne na Art-u **17.30** Kultura stanovanja **18.00** Gde na odmor **18.30** Program plus **19.30** Kulinarske majstorije **20.00** Fantazija **21.15** Art knjiga **22.00** Svećice i sveće **22.30 FILM:** Sajber pas **00.15** Svećice i sveće **00.20** Kulinarske majstorije

STANKOM

09.00 Tripl Zed **10.00** SMS buđenje **13.00 SERIJA:** Nevestin veo **14.00** Za bolji kvalitet života **15.00 SERIJA:** Nestašne godine **16.00 SERIJA:** Snaga ljubavi **17.00** Tripl Zed **17.30** SMS randevu **19.00 SERIJA:** Nevestin veo **20.00** Čaj za dvoje **21.00 SERIJA:** Snaga ljubavi **22.30 SERIJA:** Nestašne godine **23.30** SMS randevu

PALMA

08.10 SERIJA: Zemlja nade **09.00** Muzika za dobro jutro **11.15** Pusti nešto narodno **12.05** Mali koncert **13.15** Pusti nešto narodno **14.00** Zabavi me **16.25** Pusti nešto narodno **17.00 SERIJA:** Zemlja nade **18.00** Muzički miks **19.00** Pusti nešto narodno **20.00** Kviz - tragač **21.00** SMS

TV KOŠAVA

09.00 Bioklinika **10.00** Hepi aur **10.25** Astrologos **11.00** SMS džuboks **12.00 SERIJA:** Sumnja **13.00** SMS džuboks **16.00** SMS oglasi **17.00** Hepi aur **17.25** Astrologos **18.05** SMS oglasi **19.05** SMS džuboks **20.05** Idemo **21.00 SERIJA:** Sumnja **22.05** Neodoljiva **23.05** SMS džuboks **24.00** Fantastik erotika **00.45** Seksi najt

TV NOVI SAD 1

07.00 Jutarnji program **08.30 SERIJA:** Izlog strasti **09.05** Legati **09.34** Hodočašće **10.05** Vojvođanske zlatne žice **12.15** Koncert u podne **13.02 SERIJA:** Zaljubljenici u pučinu **14.05** Kontakt **15.02 FILM:** Lola **16.45** TV baština **17.00** Dnevnik **17.30 SERIJA:** Izlog strasti **18.00** Razglednice **19.30** Dnevnik **20.00 SERIJA:** Zaljubljenici u pučinu **21.00** Signali **22.00** Vojvođanski dnevnik **22.25** U prolazu **00.00** Dnevnik **00.15 FILM:** Lola

TV CRNA GORA 1

07.00 Jutarnji program **09.30 SERIJA:** Veseljko i Točkalović **10.00** Vijesti (12.00, 14.00) **10.05** Obrazovni program **12.10 SERIJA:** Osveta ljubavi **13.00 SERIJA:** Distrikt **14.05** Agrosaznanje **15.00** Dokumentarni program **15.30** Dnevnik 1 **15.45** Obrazovni program **17.15** Lajmet **17.30 SERIJA:** Osveta ljubavi **18.30** Globus **19.00** Ispeci pa reci **19.30** Dnevnik 2 **20.00 SERIJA:** Distrikt **20.50** Plus minus **22.00** Art **22.30** Meridijani **22.45** Dnevnik 3 **23.15 FILM:** Viši ciljevi **00.50 SERIJA:** Osveta ljubavi **01.40 SERIJA:** Distrikt

Televizije zadržavaju pravo izmene programa na dan emitovanja

RTS 2 14.00

Nema posla kao što je šou biznis

Moli i Teri Donahju i njihovo troje dece čine grupu "Pet Donahjua". Sin Tim upoznaje zgodnu Viki koja želi da napravi karijeru u šou biznisu i od tada porodična grupa počinje da se raspada...

Režija: Volter Lang

Uloge: Merilin Monro, Etel Merman, Donald O'Konor, Hju O'Brajan, Mici Gejnor...

Merilin Monro

RTS 1 00.15

Anđeli ovde ne spavaju

Istražitelj Majkl Danijels dolazi u rodni grad kada sazna da je njegov brat blizanac nestao. Koristeći profesionalne sposobnosti, započinje sopstvenu istragu. Zaljubljuje se u Kejt, bratovljevu devojku iz mladosti...

Uloge: Dejana Ešbruk, Robert Patrik, Rod Šajder. Režija: Pol Kejl.

Robert Patrik

Pink 00.40

Čeri 2000

Kad Sem Tredvel slučajno uništi svoju Čeri 2000, ženu robota i njegovu seksi igračku, unajmljuje čoveka koji treba da ga kroz opasnu, apokaliptičku nedođiju odvede do zabačene fabrike u nadi da će tamo pronaći isti model Čeri 2000...

Uloge: Lorens Fišburn, Melani Grifit, Dejvid Endrjuz, Maršal Bel. Režija: Stiv de Džernat.

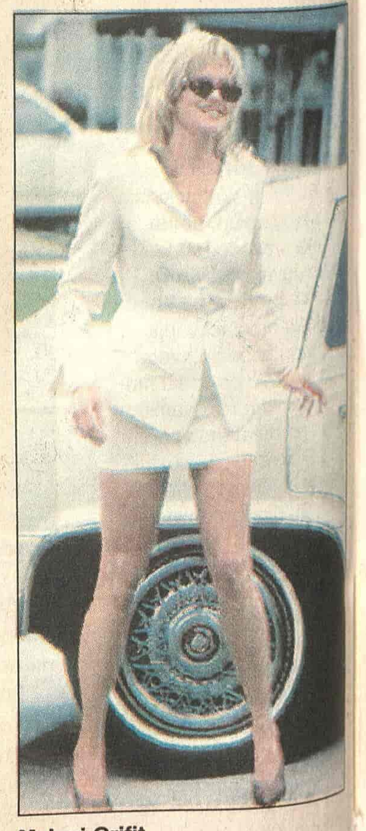

Melani Grifit

KABLOVSKA

HRT 1

14.10 SERIJA: Ed **15.05 SERIJA**: Tintinove pustolovine **15.30** Nora Fora **16.20** Putovanje oko svijeta: Fiesta u Riju **17.10** Život uživo - sa stilom **18.45** Najslabija karika, kviz **00.30 SERIJA:** Obiteljske nevolje

HRT 2

08.00 SERIJA: Teletubbies **10.40 SERIJA**: Tintinove pustolovine **12.00 SERIJA:** Zvijezdane staze: Entreprise **15.00 FILM:** Banda okruglica s jabukama 2 **16.40 SERIJA:** Mlade jahačice **17.05 SERIJA**: Berlin, Berlin **17.30 SERIJA:** Gospođica Marple **20.45 FILM:** Čuvar plaže u zimskom periodu **22.30 SERIJA:** Tko živ, tko mrtav **00.30 FILM:** Kad sam imao 5 godina, ubio sam se

NOVA TV

09.45 SERIJA: Izlog strasti **10.15 SERIJA:** Rubi **11.15 SERIJA:** Zatočenica **12.15 SERIJA:** Ciganke **13.25 SERIJA:** Dream Team **13.55 SERIJA:** Izlog strasti **15.00 SERIJA:** Nauči me voljeti **16.00 SERIJA:** Ciganke **16.55 SERIJA:** Zatočenica **17.50 SERIJA:** Rubi **20.00 SERIJA:** Naša mala klinika **21.30 SERIJA:** Džordanino raskršće **22.00 FILM:** Tagart: Oštrica noa **00.15 FILM:** Zločin i kazna

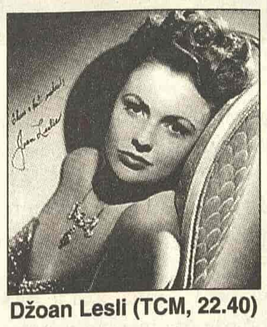

Džoan Lesli (TCM, 22.40)

JA: Izgubljeni **22.30 SERIJA:** Svi vole Raymonda **23.00 SERIJA:** JAG **23.50 FILM:** Glavni frajer

HALLMARK

07.30 FILM: Hoću, neću **09.00 FILM:** Moje nebo nad Luizijanom **10.45 FILM:** Milost ili smrt **12.30 SERIJA:** Mekleodove ćerke **13.15 SERIJA:** Džeki, Etel, Džoan **14.45 FILM:** Hoću, neću **16.30 FILM:** Moje nebo nad Luizijanom **18.15 SERIJA:** Mekleodove ćerke **19.15 SERIJA:** Iskušenje

TCM

21.00 The Maltese Falcon Ul: Humphrey Bogart **22.40** Sergeant York Ul: Joan Leslie **00.50** The Gren Slime Ul: Robert Horton **02.25** The Adventures of Tartu Ul: Robert Donat **04.10** Brotherly Love Ul: Peter O'Toole