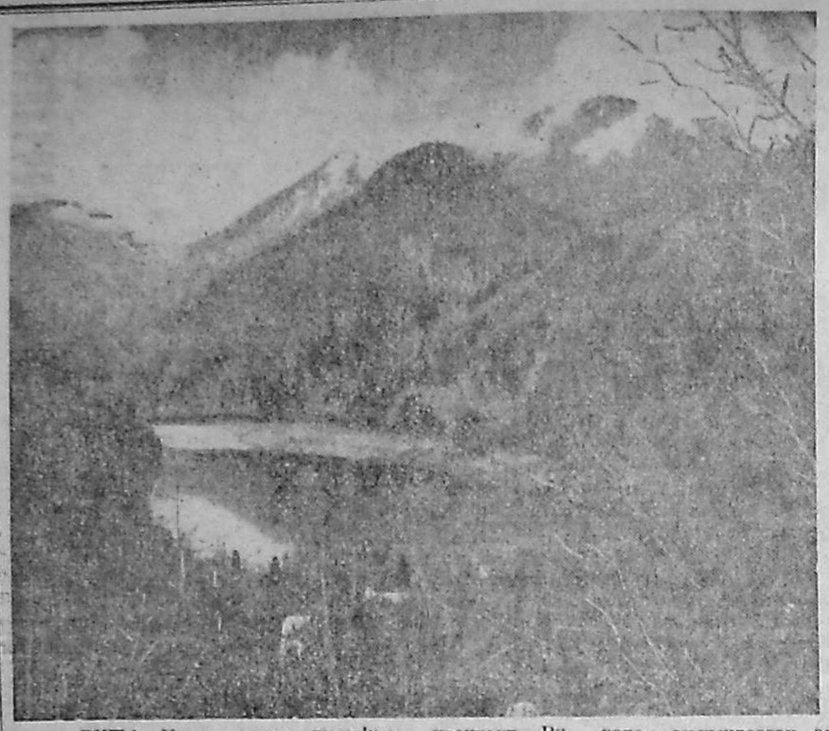

РИЦА. Иҩыцу аҧсуа жәаҧҟақуа иренуоуп—Рица зымбаҵ Кавказ издырам. Аан, ари ажәаҧҟа машәыршақу иҟамлаз акоуп. Рица аҧбаҳу заҳахьоу дарбанзаалакгьы дазгушьуент «абла» анҭаҧшра». Изныз-иҧхныз, ианакузаалакгьы Рица иагьым ауаа рнеи-аан. Ахҳарак аҧхынраатэи амш ҧхаррақуа раан ираҷоаҿхонт наҭаауа.

Шәара абри асахьаҿы иҿэбонт аҭыхымҭақуа ҩбаАрмарахьтэи асахьа ҭыхыуп Рица аҳна шенбакыу (хыхыцтэ— иҳаракҳаны), ҽгьи асахьа — әтуристтә ныкуарақуа мҩаҧызгә аҧызаҿцәа, Рица азаангуаратэи амҩаҿы нхыцынтэи наазгаз рааҭгыламҭазы.

В. Папба иҭыхымҭа.

АҦСНЫ АҬЕИЦӘА — АРРАМАҬУРАҨЫ

# АҦСАДГЬЫЛ АСОЛДАҬ

Нахьа хҭәыла акырҙа иуадаҩу аамҭа иҭагылоуп. Ашьакунхаларатә аамта хәа зыхьзырцаз ашьқускуа рзы иахцоах'уаз хҭагылазаашьа уадаҿ нахьа иазнасны ҧхьака ҳазлацо ҳамҩа иаангылт. Уи акыр ауадаҩракуа аиҿыхаракуа цәырнагент, азхыцреиҧш иҿэылент избамыз апроблемакуа. Абарт ихьамҭаз аҭагылазаашьақуа зегьы раан асовет аруаа еснагь еиҧш иаадырҧшит агумшәара, нахьыҵзауаз, нахьыҵзарылшоз маршәакрала Аҧсадгьыл аҩаҧхьа руалҧшьа нарыгзент. Нара абри аамҭазы ахы аымакуачрахаз ацәгьоуцәеи ацгьахуцәеи ҳаруаа рыхьз-рыҧша аларкуа иашьталент, уимоу анапхграҩы игылоу аруаагьы тәамбарыла ирыхцәажәо налагент.

Асовет аруаа Рыҧсадгьыл ахьчара иазхиоуп есымшәгьы. Дыкан, дагьыкоуп Аҧсадгьыл асолдат. Иага аамҭа уадаҩзаргьы, асовет аруаҿ ихьз лазыркурц этахыу шьоукы рцеицәа аррамаҭура нацәыҵхьаркырц ианаҩу аамтазы лаҵа таазиарацэа ҳаруаа рыхьҙала иаант адныҳәаларатә шәкуы, уи наҳәоит: «Адырра шәхтарц ҳтахыуп ҳархүтаҩы арра иахысуа шәычкун иаҧсоу солдатны дшьқоу. Уи арра маҷура дахьынзахысуаз аполитикатәи арратэи зыкапара бзиа ааанрҧшит. Акырынтә аграмотакуеи иаҧсоу ахамтакуеи ианаҳшьахьент. Уи иналы нану аус ламыс цқьала инагзоит, ҩыц арра маҷурахь иаацхьоу аҩарацәа дрыцхраауент, иҧышәа рымаидоит. Иҩызцәа рҩаҧхьа ахатыркутара даҧсоуп, дрылахуул аспорттэ хумарракуа, аицлабраҟуа, акырынтә аҧхьахукуагьы иапаршьахьент. Шәара шәычкун аруаа ҩарацәа рзы дҿырҧшыгоуп.

Шәычкун дызлоу архүта акомандакатцара рыхьзала итабуп хәа шәаххәоит шәычкун абас аазара бзиа ишәташ азы. Агура аагоит уи аринахыгьы иаҧсоу уаҩы дшаанхо».

Агура аагоит ҳаҧсуа цкушәа рабацәа ишьразаало абас еиҧш агурҧьара аазго ашәкукуа.

Убарт дыруазакыуп аҧыс еилкьа-еиҳҧуцэ аешьарата Ермантәылан арра маҷура нахысуа Асҭико Адлеиба.

Асҭико арра маҷура дахысуан Ермантәыла аҧсабаратә рыцхара нахкьаны амашәыр ҩбуа панакушәаз. Уака адгьылцысраан еилаҳаз ахыбракуа ауаа ахьрыцыргоз дрылан, ашкол ахьыбра еилаҳаз акнытә ашколхучкуа ацхыраара ритон, уака иаанрҧшыз агумшәаразы ахаҧсуа ҳаруаа рыхьзала иаанрҧшит. Акырынтә аграмотакуеи иаҧсоу ахамтакуеи ианаҳшьахьент. Уи иналы нану аус ламыс цқьала инагзоит, ҩыц арра маҷурахь иаацхьоу аҩарацәа дрыцхраауент, иҧышәа рымаидоит. Иҩызцәа рҩаҧхьа ахатыркутара даҧсоуп, дрылахуул аспорттэ хумарракуа, аицлабраҟуа, акырынтә аҧхьахукуагьы иапаршьахьент. Шәара шәычкун аруаа ҩарацәа рзы дҿырҧшыгоуп.

Шәычкун дызлоу архүта акомандакатцара рыхьзала итабуп хәа шәаххәоит шәычкун абас аазара бзиа ишәташ азы. Агура аагоит уи аринахыгьы иаҧсоу уаҩы дшаанхо».

Агура аагоит ҳаҧсуа цкушәа рабацәа ишьразаало абас еиҧш агурҧьара аазго ашәкукуа.

# АҨКАЗАРА АИАШЬАРА АМҨАҚУА АРҬБААУЕИТ

**(Алагрта. Алагрта 3-тэи адакьаҿы).**

Сара избент уа Аҧсны ҳара хҭеатр-аколлектив шәыжәлар — аҧсуа жәлар ишрыдыркылаз, аҩа санаангьы уи атоы рзеитасҳәент. Сара, ҳарт зегьы, иахтахыуп ҳаиҧыларакуеи ҳанта-ненааиракуеи аеиизодтә казшьа рымазарц, ҳаҧхьака убарт иҧсабратәны икаларц ҳазәны ҳкаларц, уи азы алшаракуа зегьы ҳамоуп шәаргьы ҳарцы. Алшаракуа рхыпхыртакуа ауеит атоурых акынтәи. Аҧсуа культура иаҩахцаа-ыша рацэоуп. ҳара хкынтәигьы— убас. Аха иҳамоуп даҽа рыцхрақгьы: ҳаҿнуцка иоуп убас еиҧш цьоукы атыҧуа ианыланы измоу, ҳара ҳаиладаҩеи ҳаиҧцаҩеи рыцхрақгьы. Амамуа реэартра ахатыҧан шьапҩаршә ҳаҿгеиы. Убарт еиҳагьы ишәартазар калап.

Абри ахапа ицаажәара аҧштазы сара исгуалашәеит хтыси. Шыкусукак рацхьа Аҧсны Адгьыеи акультура Амшқуа анымаҧысуаз алматалазы командировка ҳасабра сыман Маиоп акалақь ахы. Сыман КПСС Адмиэто обком аитэи амаҩаҧыҵуаҩ (рсекретар) икыну.

—Абри ҳара убрахь хнапара ситыҧшқа иртазыушъ? — абасгьаит ҳара дазгьежьуа.

— Ус акуҵәкьазаргьы ицәгьамызт, аха ҳара ҳнеиуеит гук-ҧсыкала ҳашьцәа шәахь, аха абри шәара, абрахь хашқа атактэ ҩаҧхьарала шәзаауоу, шәзымаауоу?.. Игуҩароуп! — иҳәеит.

Аан, Кавказ аншьақуа иҳыци-заахытди агуи-агуаҵәеи реиҧш ирыду, еиҧцәоу ажәларқуа реитанеиаарц цьоукы рзы, аҳәынтқарра иаҧырхагаз ус-мусхук аҧшьгара еиҧшны ирбон. Урт заманалаҵәкьа ирдыруан аҳәынтқарра ишаҧырхагамыз, аха аишьцәа еидгылар, аҭоурых еигуыцра калар, ажәы-шьам иадыргахьоу ҳажәлари ҳадгьыли ркны «аҧшәмара» шыразкамгоз рдыруан. Убри азакуи изырҩакуоз ҳаимаздоз аиҳакуа. Аха ахьа лабҩаба иаанрҧшит ркынтә ҳҳак. Амала убри аҳак шҳакму наанхарц, анаша—ҧабырг анаанра агарц, иааҧшырц азы мҩа заҧэык ауп икоу— дасу дахьгылоу итыҧ акны акуҳара зпоу агуаҧра аарццшра, даҽазәы икаҵаны ихантааза ҳара ҳҩи-хнапи еикуҧсаны атәара ахатыҧан дасу излаҳалшауала хмилати, ҳаҧсадгьыли, ҳбыцәеи, ҳкультурен, ҳтоурыхи рыхъчареи реиҳурхареи рзы аихатгылара. Аҧсуаа ирхәоит — ажәаны «Аҵәҳар анахцуа ауп иаанахьухша» ицакны.

— Ус акуҵәкьазаргьы ицәгьамызт, аха ҳара ҳнеиуеит гук-ҧсыкала ҳашьцәа шәахь, аха абри шәара, абрахь хашқа атактэ ҩаҧхьарала шәзаауоу, шәзымаауоу?.. Игуҩароуп! — иҳәеит.

Аан, Кавказ аншьақуа иҳыци-заахытди агуи-агуаҵәеи реиҧш ирыду, еиҧцәоу ажәларқуа реитанеиаарц цьоукы рзы, аҳәынтқарра иаҧырхагаз ус-мусхук аҧшьгара еиҧшны ирбон. Урт заманалаҵәкьа ирдыруан аҳәынтқарра ишаҧырхагамыз, аха аишьцәа еидгылар, аҭоурых еигуыцра калар, ажәы-шьам иадыргахьоу ҳажәлари ҳадгьыли ркны «аҧшәмара» шыразкамгоз рдыруан. Убри азакуи изырҩакуоз ҳаимаздоз аиҳакуа. Аха ахьа лабҩаба иаанрҧшит ркынтә ҳҳак. Амала убри аҳак шҳакму наанхарц, анаша—ҧабырг анаанра агарц, иааҧшырц азы мҩа заҧэык ауп икоу— дасу дахьгылоу итыҧ акны акуҳара зпоу агуаҧра аарццшра, даҽазәы икаҵаны ихантааза ҳара ҳҩи-хнапи еикуҧсаны атәара ахатыҧан дасу излаҳалшауала хмилати, ҳаҧсадгьыли, ҳбыцәеи, ҳкультурен, ҳтоурыхи рыхъчареи реиҳурхареи рзы аихатгылара. Аҧсуаа ирхәоит — ажәаны «Аҵәҳар анахцуа ауп иаанахьухша» ицакны.

# Афырхаҵа ибака аартра

Уи аены Тҟуарчал ақалақь Куазан аҳаблаҿ инхо ауааҧсыра зегьы гуы хыт-хытрыла иазыҧшын Аҧынцҭәылатэ енбашьра Дүзза акны ахьҭаҧшьа аазырҧшыз амшынуаҿ гумшәа, аҧшыхуры Алыкьса Аршба ибака аартра.

17 шыкуса зхыцуаз аҧсуа чкун А. Аршба аныше дамдоуп Севастополь. Уи иаанрҧшыз афырхаҵареи агумшәареи зхәо ахҭыскуа рдыруент аҧснытэи аҧызәолар.

Абака аартра иазкыз амитинг мҩаҧган А. Аршба ихьз ахыу Тҟуарчалтэи абжьаратә школ №5 акны. Амитинг акны Алыкьса ифырхаҵареи ихучрёи дрыла ц э а ж э о дыкгылеит ашкол адиректор Е. Сангулиа, нара убас уи иҩуаланшәара иазкны икугылеит афырхаҵа иҩыза гуакьа А. Тордиа, ашахтир А. Шониа, иҿенбашьуаз иҩызцәа, иуаҵәагцхуцәа.

Абака анаадырт аштахь ашколхучкуеи, аҧзажәларқа. афырхаҵа изгуакгаҵеи аоакаҿы ишьтарцент ашәт шьыҵәракуа.

Абака авторс дамоуп аскульптор куҧш Г. Лакоба. Абака накурзу ахарақуа зегьы ныддырщент афырхаҵа икаҵаны.

# АФЫРХАҴА ИБАҚА ААРТРА

Уи аены Тҟуарчал ақалақь Куазан ахаблаҿ инхо ауааҧсыра зегьы гуы хыт-хытрыла иазыҧшын Аҧынцҭәылатэ енбашьра Дүзза акны ахьҭаҧшьа аазырҧшыз амшынуаҿ гумшәа, аҧшыхуры Алыкьса Аршба ибака аартра.

17 шыкуса зхыцуаз аҧсуа чкун А. Аршба аныше дамдоуп Севастополь. Уи иаанрҧшыз афырхаҵареи агумшәареи зхәо ахҭыскуа рдыруент аҧснытэи аҧызәолар.

Абака аартра иазкыз амитинг мҩаҧган А. Аршба ихьз ахыу Тҟуарчалтэи абжьаратә школ №5 акны. Амитинг акны Алыкьса ифырхаҵареи ихучрёи дрыла ц э а ж э о дыкгылеит ашкол адиректор Е. Сангулиа, нара убас уи иҩуаланшәара иазкны икугылеит афырхаҵа иҩыза гуакьа А. Тордиа, ашахтир А. Шониа, иҿенбашьуаз иҩызцәа, иуаҵәагцхуцәа.

Абака анаадырт аштахь ашколхучкуеи, аҧзажәларқа. афырхаҵа изгуакгаҵеи аоакаҿы ишьтарцент ашәт шьыҵәракуа.

Абака авторс дамоуп аскульптор куҧш Г. Лакоба. Абака накурзу ахарақуа зегьы ныддырщент афырхаҵа икаҵаны.

# Аҧсны радио

## АҦСУА РАДИО АДЫРРАТАРАҚУА РПРОГРАММА

### АХАША, МАИ 30

7.15 — Аинформациа-музыкатэ программа. 11.00 — Агазет «Аҧсны каҧшь» адакьаҿуа рыла. 11.10 — Агазет «Сабҵота Аҧхазети» адакьаҿуа рыла. 11.20 — Ихумаруент аҧаз ансамбль «Аллегро». 11.30 — Агазет «Советскаиа Абхазиа» адакьаҿуа рыла. 11.40 — Апоет амикрофон аҟны. К. Патулиди иажәеинраалакуа. 11.55 —Б. Ахмадулина аюбилеи иакны. 12.00 —Ажәабжь ҿыцқуа. 18.10 — Ажәабжь ҿыцқуа (кырт быэшәала). 18.20 — Аспектакль «Куаркуаре Тутабери» аҟнытэ асценакуа. 18.40 — Аюбабжь ҿыцқуа (урыс быэшәала). 18.50 — Алитературатэ дырратара. 19.05 — Ансамбль «Афартын».

### АҦШЬАША, МАИ 31

7.15 — Ажәабжь ҿыцқуа. 7.25 — Аҧсни аҧсуаан. 7.35 — Ашьыжьтэи акоцерт. 11.00 — Агазет «Аҧсны каҧшь» адакьаҿуа рыла. 11.10 — Агазет «Сабҵота Аҧхазети» адакьаҿуа рыла. 11.20 — Ахаҟьыцэа рассоциацна. 11.43 — Ареклама: 11.50 — Агазет «Советскаиа Абхазиа» адакьаҿуа рыла. 18.00 — Ажәабжь ҿыцқуа. 18.10 — Ихумаруент аҧсуа жәлар ринструментқуа ркориестр. 18.20 — Ажәабжь ҿыцқуа (урыс быэшәала). 18.30 — Ажәабжь ҿыцқуа (урыс быэшәала). 18.40 — А. Чехов «Хамелеон». 18.55 — Аоператэ музыка.

### АХУАША, ИЮН 1

7.15 — Аинформациа-музыкатэ программа. 11.00 — Агазет «Аҧсны каҧшь» адакьаҿуа рыла. 11.10 — Агазет «Сабҵота Аҧхазети» адакьаҿуа рыла. 11.20 — Аҧсуаҿи жәлар ҿыцқуаратқеи рыкуаларатқеи 11.35 — Агазет «Советскаиа Абхазиа» адакьаҿуа рыла. 11.45 — Ахүтәи иатлахәеи рыла. 18.00 — Ажәабжь ҿыцқуа. 18.10 — Ажәабжь ҿыцқуа (кырт быэшәала). 18.20 — А. Болаччиаэе. Аюбилеи. 18.40 —Ажәабжь ҿыцқуа (урыс быэшәала). 18.50 —«Акомбинат ахәакәзаара цьбырҧцэк: ахомма?» 19.05— Авокал-инструменттэ ансамбль «Аюбан».

### АСАБША, ИЮН 2

7.15 — Ажәабжь ҿыцқуа. 7.25 — Акрипткатэ цокурҧакны. 7.35 —. Ашьыжьтэи акоцерт. 11.00 —Агазет «Аҧсны каҧшь» адакьаҿуа

## АҦСУА РАДИО АДЫРРАТАРАҚУА РПРОГРАММА

### АХАША, МАИ 30

7.15 — Аинформациа-музыкатэ программа. 11.00 — Агазет «Аҧсны каҧшь» адакьаҿуа рыла. 11.10 — Агазет «Сабҵота Аҧхазети» адакьаҿуа рыла. 11.20 — Ахаҟьыцэа рассоциацна. 11.43 — Ареклама: 11.50 — Агазет «Советскаиа Абхазиа» адакьаҿуа рыла. 18.00 — Ажәабжь ҿыцқуа. 18.10 — Ихумаруент аҧсуа жәлар ринструментқуа ркориестр. 18.20 — Ажәабжь ҿыцқуа (урыс быэшәала). 18.30 — Ажәабжь ҿыцқуа (урыс быэшәала). 18.40 — А. Чехов «Хамелеон». 18.55 — Аоператэ музыка.

### АҦШЬАША, МАИ 31

7.15 — Ажәабжь ҿыцқуа. 7.25 — Аҧсни аҧсуаан. 7.35 — Ашьыжьтэи акоцерт. 11.00 — Агазет «Аҧсны каҧшь» адакьаҿуа рыла. 11.10 — Агазет «Сабҵота Аҧхазети» адакьаҿуа рыла. 11.20 — Ахаҟьыцэа рассоциацна. 11.43 — Ареклама: 11.50 — Агазет «Советскаиа Абхазиа» адакьаҿуа рыла. 18.00 — Ажәабжь ҿыцқуа. 18.10 — Ихумаруент аҧсуа жәлар ринструментқуа ркориестр. 18.20 — Ажәабжь ҿыцқуа (урыс быэшәала). 18.30 — Ажәабжь ҿыцқуа (урыс быэшәала). 18.40 — А. Чехов «Хамелеон». 18.55 — Аоператэ музыка.

### АХУАША, ИЮН 1

7.15 — Аинформациа-музыкатэ программа. 11.00 — Агазет «Аҧсны каҧшь» адакьаҿуа рыла. 11.10 — Агазет «Сабҵота Аҧхазети» адакьаҿуа рыла. 11.20 — Аҧсуаҿи жәлар ҿыцқуаратқеи рыкуаларатқеи 11.35 — Агазет «Советскаиа Абхазиа» адакьаҿуа рыла. 11.45 — Ахүтәи иатлахәеи рыла. 18.00 — Ажәабжь ҿыцқуа. 18.10 — Ажәабжь ҿыцқуа (кырт быэшәала). 18.20 — А. Болаччиаэе. Аюбилеи. 18.40 —Ажәабжь ҿыцқуа (урыс быэшәала). 18.50 —«Акомбинат ахәакәзаара цьбырҧцэк: ахомма?» 19.05— Авокал-инструменттэ ансамбль «Аюбан».

### АСАБША, ИЮН 2

7.15 — Ажәабжь ҿыцқуа. 7.25 — Акрипткатэ цокурҧакны. 7.35 —. Ашьыжьтэи акоцерт. 11.00 —Агазет «Аҧсны каҧшь» адакьаҿуа

## МОСКВАНТӘ

### АХАША, МАИ 30

Актэи апрограмма

7.30 — 120 минут. 9.35 —Асахьаркыратэ телефильм «Зитароваа ртаацәара». 6-тэи асерна. 11.00— Аконцерт 11.40— Адокументтэ фильм. 13.00— Ари ыкан.. икан.. 13.30 — Времиа. 16.30— Ажәабжь ҿыцқуа. 16.45— Аконцерт. 17.40—Амультфильм. 18.00 — Ахучқуа рсаат. 19.00 — Аконцерт 19.30 —Времиа. 20.00— Амҵра —Асоветқуа рзы. 20.30—Асахьаркыратэ телефильм «Зитароваа ртаацәара». 6-тэи асерна. 22.00— Времиа 23.00 —Коллаж. 23.05— Ашәа-90. 0.20— «Афиалнақуа хашала». 1.30— Ажәабжь ҿыцқуа.

Аҧбатэи апрограмма

9.00 —Агимнастика. 9.15 —Аиҿәа ахәоит Киргизиатэи ССР жәлар артистка С. Бекмуратова. 9.40— Ателефильм. 10.00— «Аҧыцәа ирыхкны». 10.45— Амультфильм. 11.00 —Ахучқуа рзы афильм. 13.10— «Сиба аекран акны». 13.20— Асахьаркыратэ телефильм. «Аҳәынтқарратә хәаа». 1-тэи афильм. 2-тэи асерна. 18.00— Атеннис. 19.00 — Амультфильм. 19.30— Времиа. 20.00— Аинформациатэ дырратара. Аҧсшьаратә— 21.00— Цәымтхаа шәымаз, ахучқуа!

## ҚАРҬЫНТӘ

### АХАША, МАИ 30

11.30 — Асахьаркыратэ фильм «Арсен». 13.00 — Шьыбжьқоп. 15.50 — Аинформациатэ дырратара. 16.00 — Аматематика. 16.30 —Ателефильм 17.00 —Нахпан ажемеи быэшәа. 17.30 — Ажәлар рыҧнамта. 17.45 — Ашколхучкуа рзы адырратара. 18.25 — Алахәараку. 18.30 — Аконцерт. 19.05— Қыртәылатэи ССР анаукуа Ракадемиа азеиҧш еизаракны 19.50 — Ареклама 20.00 — Моамбе. 20.30 — Хара хагупаракра хада. 21.00 — Аҩар раы адырратара. 22.00 — Времиа (М). 23.00 — Видео, видео...

## АКУАНТӘ

### АХАША, МАИ 30

Актэи апрограмма

7.30 — 120 минут. 9.35 —Асахьаркыратэ телефильм «Зитароваа ртаацәара». 6-тэи асерна. 11.00— Аконцерт 11.40— Адокументтэ фильм. 13.00— Ари ыкан.. икан.. 13.30 — Времиа. 16.30— Ажәабжь ҿыцқуа. 16.45— Аконцерт. 17.40—Амультфильм. 18.00 — Ахучқуа рсаат. 19.00 — Аконцерт 19.30 —Времиа. 20.00— Амҵра —Асоветқуа рзы. 20.30—Асахьаркыратэ телефильм «Зитароваа ртаацәара». 6-тэи асерна. 22.00— Времиа 23.00 —Коллаж. 23.05— Ашәа-90. 0.20— «Афиалнақуа хашала». 1.30— Ажәабжь ҿыцқуа.

Аҧбатэи апрограмма

9.00 —Агимнастика. 9.15 —Аиҿәа ахәоит Киргизиатэи ССР жәлар артистка С. Бекмуратова. 9.40— Ателефильм. 10.00— «Аҧыцәа ирыхкны». 10.45— Амультфильм. 11.00 —Ахучқуа рзы афильм. 13.10— «Сиба аекран акны». 13.20— Асахьаркыратэ телефильм. «Аҳәынтқарратә хәаа». 1-тэи афильм. 2-тэи асерна. 18.00— Атеннис. 19.00 — Амультфильм. 19.30— Времиа. 20.00— Аинформациатэ дырратара. Аҧсшьаратә— 21.00— Цәымтхаа шәымаз, ахучқуа!

## ҚАРҬЫНТӘ

### АХАША, МАИ 30

11.30 — Асахьаркыратэ фильм «Арсен». 13.00 — Шьыбжьқоп. 15.50 — Аинформациатэ дырратара. 16.00 — Аматематика. 16.30 —Ателефильм 17.00 —Нахпан ажемеи быэшәа. 17.30 — Ажәлар рыҧнамта. 17.45 — Ашколхучкуа рзы адырратара. 18.25 — Алахәараку. 18.30 — Аконцерт. 19.05— Қыртәылатэи ССР анаукуа Ракадемиа азеиҧш еизаракны 19.50 — Ареклама 20.00 — Моамбе. 20.30 — Хара хагупаракра хада. 21.00 — Аҩар раы адырратара. 22.00 — Времиа (М). 23.00 — Видео, видео...

## АКУАНТӘ

ҳарт зегьы, нахтахыуп хаңы-ларакуеи аеиаодтә каашьа рымаәара, ҳаҧхьаа убарт иҧсҭабаратаны иҟаларц ҳаҙәны ҳҟаларц, уи азы алшаракуа зегьы ҳамоуп шәаргьы ҳаргьы. Алшаракуа рхыпхыртәкуа ааүеит аҭоурых аҟынтәи. Аҧсуа культура иаҿахтаашьа рацәоуп, ҳара ҳкынтәиҵы— убас. Аха иҳамоуп даҽа рыцхраакгьы: ҳаҿиҧкаа иҟоуп убас еиҧш цьоукы аҭыҧқуа ааиқыланы измоу, ҳара ҳаимадареи ҳаиҿцәареи рыцхыраара, амҩакуа рзаҳтра рхатҧан шьаҿәарыә ҳаатоғы. Убарт еиҳагьы ишәартазар калап.

*Абри ахаҵа* ицәажәара ашьтахь сара исгуалашәеит хтыск. Шыкускуак раҧхьа Аҧсны Адыгьеи акультура Амшқуа анымәаҧысуаз алмҭалазы командировка ҳасабла сыкан Маикоп ақалақь аҿы. Сыкан КПСС Адыгатә обком актәи амаҷаньҵтаҿ (ускантәи) иқны.

—Абри ҳара убрахь хиеиҩа зегьыцәкьа иртахыушь? — дсазпаанит иара даанышәарҵчашәа.

— Ҳазегьы гуахуара дула ҳшәыҩышуп! —сҳәеит сааҳәрт зегьы, нахтахыуп хаңыларакуеи ҳаиҭа-неиааираку-еи аеиаодтә каашьа рымаәара, ҳаҧхьаа убарт иҧсҭабаратаны иҟаларц ҳаҙәны ҳҟаларц, уи азы алшарақуа зегьы ҳамоуп шәаргьы ҳаргьы. Алшаракуа рхыпхыртәқуа ааүеит аҭоурых ақынтәи. Аҧсуа культура иаҿахтаашьа рацәоуп, ҳара ҳкынтәиҵы— убас. Аха иҳамоуп даҽа рыцхраакгьы: ҳаҿиҧкаа иҟоуп убас еиҧш цьоукы аҭыҧқуа ааиқыланы измоу, ҳара ҳаимадареи ҳаиҿцәареи рыцхыраара, амҩакуа рзаҳтра рхатҧан шьаҿәарыә ҳаатоғы. Убарт еиҳагьы ишәартазар калап.

Аҧсуа Кавказ ашьхақуа иҳыҵи-аахыҵи агуи-агуаҵәеи реиҧш ирыду, еиҧшәоу ажәлар-қуа реитаеиааирә цьоукы рзы, ахәыҥқарра иаҧырхагаз ус-мусхук аҧышъара еиҧшны ирбоп. Урт заманалаҵәкьа ирдыруан аҳәынтқарра ишаҧырхагамыз, аха аишьцәа еидгылар, аҭоурых еигуыҩра калар, ажәы-шьам иадыргахьоу ҳажәлари ҳадгьыли рқны «аҧшәмара» ҳәа. Нахьа иҟоуп уи аҩыза аҭагылазаашьа.

**Владимир КАПБА.**
**Нальчик — Аҟуа.**

Аҧсадгьыл аҳаҧхьа руалҧшьа нарыҙеит. Иара абри аамҵазы зхы зымакуачрахаз аҧсҭбоуп-ҵеи аҧсҭбахуп-ҵеи ҳаруаа рыхьз-рыҧша алар-ҟьра иашьталент, уимоу анапхгараҿы игылоу аруаагьы тәамбарыла ирыхцәажәо иалагеит.

Асовет аруаа Рыҧсадгьыл ахьчара иазхиоуп есымшзгьы. Дыкан, дагьыкоуп Аҧсадгьыл асолдат. Иага аамта уадаҩзаргьы, асовет аруаҿ ихьз лазыркурц этахыу шьоукы рцеицәа арразмацура нацәыҵхьаркырц ианаҿу аамтазы даҽа ҭааацәаракуак рчкунцәа арра мацура нахьахысуа архутақуа ркынтәи ироуеит арехуаҧхьыз зҳәо ашәкуқуа.

Асҭико арра мацура дахьысуан Ермантәыла аҧсабратә рыцхара иахкьаны амашәыр ҩыба ианакушәа. Уака адгьылцысраан еилҳаз ахыбракуа ауаа ахьрыҵгроз дрылан, ашкол ахьра еилаҳаз ақнытә ашколхүчқуа ацхыраара риҭон, уака иааирҧшыз агумшәаразы ахатыртә ҩыбы ақны ипатрец кыдуп нахьагьы.

Аангуа хҩык ахшара заазаз Шамили Ирси Адленаа Асҭико Адлеиба.

доуп Севастополь. Уи иааирҧшыз афырхатцареи агумшәареи ахәо ахтыскуа рдыруеит аҧсныҭәи аҧьажәлар.

Абаҟа аартра назкыз амитинг мҩаҧган А. Аршба ихьз әхыу Ткуарчалтәи абжьаратә школ №5 акны. Амитинг акны Алыкьса ифырхацареи ихүчрәи дрыла ц ә а ж ә о дыцкугылеит ашкол адиректор Е. Сангулиа, иара убас уи иҿуаашәара назкны икүгылеит афырхатца иҩыза гуакьа А. Тордиа, ашахтир А. Шәиба, иҿеибашьуаз иҩызцәа, иуацәаигүхуцәа.

Абаҟа аиаадырт ашьтахь ашколхүчқуеи, аҧьажәлари, афырхатца изгуакьацәеи абаҟаҧы ишьтарцеит ашәҟ шьыцәракуа.

Абаҟа авторс дамоуп аскүльптор қүҭш Г. Лакоба. Абаҟа иакурҙу ахарҧыкуа зегьы рылдыршеит афырхатца ижалантәкуа —Арышаа.

В. БЕ́РЗЕНИА.

## Асанаториа аҳамҭақуа

Гудоуҭатәи асанаториа «Строитель» наҵааүа аҧсшьаацәа хатабзиара ҳаракыла рымаҭ ахьыруа азыҳәан ахьҙ-аҧша аиоура реаҧсартәхьеит уи аколлектив. Жәаҳәарада иара уи акухап изыбзоуроугьы иасьшыкуса ари асанаториа наҵааүа аҧсшьаацәа рхыҧхьаҙара ахьыраца-ҿ. Сынтәа ҳреспубликаҿы аҭагылазаашьа шымшәаламгьы абри ашыкус аҿнуҵкала ҩыцәажәкәабацқьак рқынза ауаапсыра рхы-ргуы алаҳәаны рыцныкакуа рахь ихыңҳәхьеит.

Уажәы аабыкьа ари асанаториа ҳамҭак аҳасабала наиуит мҩелыхла еиқуршәоу 12 коттеҷь. Арт акоттеҷькуа наҳьатәи аамта нақушәартә еиҧш еиқуршәоуп. Урт канатцеит акооператив «Кемпер» (Естониатәи ССР ақалақь Тарту). Ирласны асанаториа иаиоураны иҟоуп даҽа 11 коттеҷь.

Ари асанаториа ақны зыҧсы ашьарц этахыу аҧсныҭәи ауаапсыргьы ирылшоит апутиовкакуа аарҳуарц. Путиовкак 160 маат иаҧсоуп.

В. БАЗБА.

Аредактор ихатыҧуаҩ
Б ТЫЖӘБА.

## ҚАРҬЫНТӘ

**АХАША, МАИ 30**

11.30 — Асахьаркыратә фильм «Арсен». 13.00 — Шьыбжьоп. 15.50 — Информациатә дырратара. 16.00 — Аматематика. 16.30 —Ателефильм 17.00 —Иахпан аҿеиҵ бынша. 17.30 — Ажәлар рыҿиамта. 17.45 — Ашколхүчқуа рзы адырратара. 18.25 — Алаҳәаракуа. 18.30 — Аконцерт. 19.05— Қырғызыстәи ССР анаука-куа Ракадемиа азеиҧш еизаракны. 19.50 — Ареклама 20.00 — Моамбе. 20.30 — Ҳара ҳагүцаракра хада. 21.00 — Аҩар рзы адырратара. 22.00 — Времиа (М). 23.00 — Видео, видео...

## АКУАНТӘ

**АХАША, МАИ 30**

19.10— Ажәабжь ҩышқуа.
19.20 — Ашьапылампыл асразы СССР ачемпионат. «Динамо» (Аҟуа)— «Кубан» (Краснодар).

**АҧШЬАША, МАИ 31**

18.35 — Ажәабжь ҩышқуа.
18.45 — Ауаҩи адинхаҧареи.
19.12 — Акура ду аныҳәа.

**АХҮАША, ИИУН 1**

17.25 — Аинформациа-музыкатә программа.

**АХҮАША, ИИУН 1**

7.15 — Аинформациа-музыкатә программа. 11.00 — Агазет «Аҧсны ҟаҧынь» адаҟьакуа рыла. 11.10 — Агазет «Сабҩоға Аҧхазетә» адаҟьакуа рыла. 11.20 — Аҩуиеи ажәлартә ҿаҵәкуеи рыкуашәарагьы. 11.35 — Агазет «Советская Абхазия» адаҟьакуа рыла. 11.45 — Ахәыҷқәа ирыцхраауа. 12.00 — Ажәабжь ҩышқуа (қырғыз бызшәала). 12.10 — Аинформациа-музыкатә программа. 12.20 — А. Болгаринаа. Аконцерт. 13.40 —Ажәабжь ҩышқуа (урыс бызшәала). 13.50 —«Аномбинат аҳаҳәаара ҭабырғытәи ахәма?» 14.05— Авокал-инструментә ансамбль «Ажәан».

**АСАБША, ИИУН 2**

7.15 — Ажәабжь ҩышқуа. 7.25 — Аиратиатә ҿаҵәкуақны. 7.35 — Ашьапыламгьы аконцерт. 11.00 —Агазет «Аҧсны ҟаҧынь» адаҟьакуа рыла. 11.10 — Агазет «Сабҩоға Аҧхазетә» адаҟьакуа рыла. 11.20 — «Игуакьоу ақалақь аҭоурых ақнытә». 11.35 — Амҩаҿы аныкуара ашәартдадараз. 11.45 — Ареклама. 11.50 —Агазет «Советская Абхазия» адаҟьакуа рыла. 17.00 — Ажәабжь ҩышқуа. 17.10 — Аҩар рзы адырратара. 17.40 — Ажәабжь ҩышқуа (қырғыз бызшәала). 17.50 — Ажәабжь ҩышқуа (урыс бызшәала).

АВТОМАШЬЫНА РГЫЛАРТАҚУА РМАҬЗУРА ЗХЫ ИАЗЫРХУО АХАТӘ МАШЬЫНАҚУА ЗМОУ ДЫРДЫРРАЗЫ

Автомашьынаргылартақуа рхылаҧшыҩцәа аҭакҧхықура рыдлазом:

Автомашьынарғыларта атерриториа иҭыганы игылоу атранспорттә харҳуагақуа рхылаҧшразы;

Аинструкциа инақүршәаны ашәкуы иҭаҩым атранспорттә харҳуагазы.

Иҭзыжьыз азауад акомплект наланамҵаз амагнитофоиқуеи хуы змоу аматәаарқуеи рхылаҧшразы.

Автомашьына абзиабаҩцәа рхатәгуаҧхаратә гуп Аҧснытәи Ареспубликатә Совет

А. М. Горки ихьз әхыу Аҧснытәи аҳәынтуниверситет ареқторат адырратара канатцоит ҳтоыла егырҭ еиҳау аҵарауртақуа рқнытә Аҧснытәи аҳәынтуниверситет ашқа иазгарц этахыу, мамзаргьы астудент изинқуа ренташьақургылара этахыу астудентцәа рқнытә 1990 шықуса июн 1 инаркны июль 10 азыҵа арзаҳалқуа шрыдыркыло азы.

Арзаҳалқуа ирыцзароуп: 1) егьырҭ иреиҳау аҵарауртақуа рқнытәи анагараан— аҵаратә карточка аҳәылаан астудент аҵара ахьиҵо иреиҳау аҵарауртә азин злакнаҵаз азы аршаҳатгеи, 2) аиташьақургыларан — аҧьатә шәкуы аҳәылаан аказшьарбага —ауе ахьиуа акнытә аҳәареи.

Адокументқуа рыдыркылоит адкыларатә комиссиаҿы абри адрес ала: Цеҿеҭели ныл., 9, ауада 127. Анлкааракуа рзы идгаалатәуп абри ателефон ала 2-25-93.

АДКЫЛАРАТӘ КОМИССИА.

Аспорт Аспорт Аспорт

# Даҽа мышқуак рыла

Иааҵкьаны даҽа жәамп рыла (июн 8 азы) Италиа иалагоит ашьапылампыл асразы ажәиҧшьтәи адунеи ачемпионат. Уи ачемпионат иалахуу ҩажәиҧшьба тәыла иалҧшаау ркомандақуа ирылахуун Асовет Еидгылагьы. Италиака анараэы хшьапылампыласцәа иреиҧьқуаз рыбзаху ҳәоуп. Абар уи акоманда азыкаҵәо хада Лобановски иалҧшаау икоманда иалаарху-з: амбахьчаҩцәа— Винат Дасаев (аамтала Испаниатәи «Севилиа» акомандаҿы дыхумаруеит), Виктор Чанов («Динамо» Киев), Александр Уваров ("Динамо» Москва); ахьчаҩцәа — Владимир Бессонов, Анатоли Демиаиенко, Олег Кузнецов, Ахриқ Цәеиба, Василь Рац (рызегьы «Динамо» Киев): Вагиз Хидиатуллин (аамтала Франциатәи «Тулуза» акомандаҿы ихумаруа), Сергеи Горлукович (Германиатәи Афедеративтә Республика акалақь Дортмунд акоманда «Боруссиа» акны аамтала ихумаруа). Сергеи Фокин (ЦСКА): абжьаратә цәаҳәаҿы ажәылаҩцәа — Иван Наремчук, Геннади Литовченкә, Олег Протасов (рызегьы —«Динамо» Киев); Андреи Зигмантович («Динамо» Минск), Владимир Лиутый, Александр Бородиук (рҩыцьагьы, аамтала Германиатәи Афедеративтә Республика акоманда «Шалке—04» акны ихумаруеит); Сергеи Алейников, Александр Заваров (рҩыцьагьы аамтала Италиатәи акоманда «Нувентус» акны ихумаруеит.) Игор Шалимов («Спартак» Москва), Валери Брошин (ЦСКА), Игор Добровольски («Динамо» Москва).

Абасала, Италиатәи адунеи ажәиҧшьтәи ачемпионат ахь амҩа икүлоит зыбзаху ҳәоу ҩажәиҧшьба иреиҧьу ҳахумарцәа.

Ари аспорт хкы абзиабаҩцәа аҳәара икарпо ала абра цака ианаҳцоит ажәиҧшьтәи адунеи ачемпионат аиыҧаҧыеуа амза, иарбан мшкоуо, иахьеицыхумаруа акалақь, еицлабуа акомандақуа арбанқоуо, иарбан саатқуоу:

ИИУН 8. Милан. Аргентина—Камерун, асаат 19.45.

**ИИУН 9. Бари. Асовет Еидгыла —Румыниа 18.45.**

ИИУН 9. Рим. Италиа— Австриа 22.45.

ИИУН 10. Болониа. Еиду Арабтә Емираткуа— Колумбиа 8.15.

ИИУН 10. Флоренциа. Еиду Америкатәи Аштатқуа — Чехословакиа 18.45.

ИИУН 10. Турин. Бразилиа— Швециа 22.45.

ИИУН 11. Милан. Германиатәи Афедеративтә Республика— Иугославиа 8.35.

ИИУН 11. Генуиа. Коста-Рика—Шотландиа 18.45.

ИИУН 11. Колиари. Англиа— Ирландиа 22.45.

ИИУН 12. Верона. Бельгиа—Алада-Корсиа 18.45.

ИИУН 12. Палермо. Голландиа —Египет 22.45.

ИИУН 13. Удине. Уругваи —Испаниа 18.45.

**ИИУН 13. Неаполь Аргентина— Асовет Еидгыла 22.45.**

ИИУН 14. Бари. Камерун—Румыниа 18.45.

ИИУН 14. Рим. Италиа —Еиду Америкатәи Аштатқуа 22.45.

ИИУН 15. Болониа. Иугославиа— Колумбиа. 8.20

ИИУН 15. Флоренциа. Австриа— Чехословакиа 18.45.

ИИУН 15. Милан. Германиатәи Афедеративтә Республика— Еиду Арабтә Емираткуа 22.45.

ИИУН 16. Турин. Бразилиа—Коста-Рика 18.45.

ИИУН 16. Калиари. Англиа—Голландиа 22.45.

ИИУН 17. Генуиа. Швециа— Шотландиа 8.20.

ИИУН 17. Палермо. Ирландиа—Египет 18.45.

ИИУН 17. Верона. Бельгиа— Уругваи 22.45.

ИИУН 18. Удине. Алада-Корсиа — —Испаниа 10.00.

**ИИУН 18. Бари. Камерун— Асовет Еидгыла 22.45.**

ИИУН 19. Неаполь. Аргентина— Румыниа 10.00.

ИИУН 19. Милан. Германиатәи Афедеративтә Республика— Колумбиа 18.45.

ИИУН 19. Рим. Италиа —Чехословакиа 22.45.

ИИУН 20. Болониа. Иугославиа —Еиду Арабтә Емираткуа 10.00.

ИИУН 20. Флоренциа. Австриа— Еиду Америкатәи Аштатқуа 11.00.

ИИУН 20. Турин. Бразилиа— Шотландиа 22.45.

ИИУН 21. Генуиа. Швециа— Коста-Рика 10.00.

ИИУН 21. Верона. Бельгиа—Испаниа 18.45.

ИИУН 21. Палермо. Ирландиа —Голландиа 22.45.

ИИУН 22. Удине. Алада-Корсиа—. Уругваи 10.00.

ИИУН 22. Калиари. Англиа—Египет 11.00.

Ашьапыламгьы асразы адунеи ачемпионат ахьы адыркызар аахыс, абрскатәи еиҧыларакуа ишиашоу телехуаҧшрала уаҩы ибаратәы икамлазаҵт. Ари аспорт хкы абзиабаҩцәа рзы ныхәаа еиҧшыкәшьазоит. Италиатәи ахумарракуа зегьы телехуаҧшрала арбә икалоит. Абраҟа нарбоу ахумарракуа рышьтахьгьы жәаф команда амедалкуа риуразы реиҙатлараҟуагьы уаҩы ибо икалоит телехуаҧшрала. Урт аиндатлараку шымҩаҧысуеи иамҩаҧысшьоуи ртәы агазет иаиылоит.

384900 АКУА АҚАЛАҚЬ
ЛЕНИН ИУЛИЦА № 9

аредактор ихатыҧуаа — 2-38-69
— 2-35-77;
этакылҧхыкуу аиаҳанықгаҩ — 2-35-76;

АКУШАҚУА

апартиатә ҧстазаара — 2-35-78.
идеологиатә — 2-35-79
заглыхра-экономикатә — 2-13-28.
агроаглыхра — 2-32-19.
акультурен аиаукеи — 2-33-76;
ацьажәлар рышәкуқуа — 2-38'65;
анҵагара — 2-59-74;
аинформашеи
агуабзиарахьчареи — 2-53-74;
акьыҧхьыҧцәа — 2-58-97;
акорректорцәа — 2-17-78;
акьыҧхьыртә — 2-33-30;
аҭыжьыртә анҳабы — 2-38-80;
абухгалтериеи алахәареи — 2-33-67;
афотолабораториа — 2-58-97;

Аҧснытәи АССР Аминистрцәа Рсовет аиы аҟоу аҭыжьыртақуа руская рзы Аусбарта атипографиа Фрунзе ауа. №9

АГАЗЕҬ МЧЫБЖЬЫК Азаказ № 114
ХУНТӘ ИҬЫҬУЕИТ ЕИ 00208