ПОНЕДЕЛЬНИК, 6 СЕНТЯБРЯ

ПЕРВЫЙ КАНАЛ

05.00, **09.00**, **12.00**, **15.00**, **03.00** Новости
05.05 Доброе утро
09.20 Жить здорово!
10.20 Малахов +
11.20 Контрольная закупка
12.20 Модный приговор
13.20 Детективы
14.00 Другие новости
14.20 Понять. Простить
15.20 Хочу знать
15.50 Т/с «ОБРУЧАЛЬНОЕ КОЛЬЦО»
16.50 Федеральный судья
18.00 Вечерние новости
18.20 Т/с «СЛЕД»
19.00 Давай поженимся!
20.00 Жди меня
21.00 Время
21.30 Т/с «СЕМЕЙНЫЙ ДОМ»
22.30 Спецрасследование
23.30 Ночные новости
23.50 На ночь глядя
с **00.50** до **06.00** вещание на Москву и Московскую область осуществляется по кабельным сетям
00.50 Х/ф «СРОЧНОЕ ФОТО»
02.30, **03.05** Х/ф «МНОЖЕСТВЕННОСТЬ»

РОССИЯ 1

05.00, **05.10**, **05.41**, **06.10**, **06.41**, **07.10**, **07.41**, **08.10**, **08.41** Утро России
05.07, **05.35**, **06.07**, **06.35**, **07.07**, **07.35**, **08.07**, **08.35** Местное время. Вести-Самара. Утро
09.05 Д/ф «В огнедышащей лаве любви. Светлана Светличная»
10.00 О самом главном
11.00, **14.00**, **17.00**, **20.00** Вести
11.30, **14.25**, **17.15**, **20.30** Местное время. Вести-Самара
11.50 Т/с «МАРШРУТ МИЛОСЕРДИЯ»
12.45 Формула любви
13.45 Вести. Дежурная часть
14.45 Настоящая жизнь
15.35 Т/с «КАМЕНСКАЯ»
16.30 Т/с «КУЛАГИН И ПАРТНЕРЫ»
17.35 Т/с «ДВОРИК»
18.05 Т/с «ЕФРОСИНЬЯ»
19.00 Т/с «СЛОВО ЖЕНЩИНЕ»
20.50 Спокойной ночи, малыши!
21.00 Т/с «СУДЬБЫ ЗАГАДОЧНОЕ ЗАВТРА»
23.40 Дежурный по стране
00.40 Вести+
01.00 Честный детектив
01.45 Х/ф «ЗОЛОТО НА УЛИЦАХ»
03.40 Комната смеха

СКАТ-ТНТ

06.00 Т/с «ШПИОНКА»
06.55 Проводnick
07.10 Дума
07.20, **19.22** СТВ. Дежурный по городу
07.35 Важное
08.05 Запретная зона
09.00, **16.00** Т/с «СЧАСТЛИВЫ ВМЕСТЕ»
09.30, **01.20**, **03.10** Комеди Клаб
10.30, **17.00**, **20.30** Т/с «УНИВЕР»
11.30 М/с «Приключения Джимми Нейтрона, мальчика-гения»
12.30 Т/с «ЖЕНСКАЯ ЛИГА»
13.05 Т/с «ДНЕВНИКИ ВАМПИРА»
14.00 Х/ф «ТЕРМИНАТОР»
16.30 Т/с «ЛЮБОВЬ НА РАЙОНЕ»
17.30, **20.00**, **18.00** Х/ф «ТУРЕЦКИЙ ГАМБИТ»
18.55 СТВ плюс
19.30, **00.50** СТВ
19.57, **00.15** Абзац
21.00 Х/ф «ГАРОЛЬД И КУМАР: ПОБЕГ ИЗ ГУАНТАНАМО»
23.20 Дом-2. Город любви
00.20 Дом-2. После заката
02.20 Т/с «КАЙЛ XY»
04.10 Убойная лига

ТЕРРА-РЕН ТВ

06.00 Кинолетопись Самарской губернии
06.30 Здравый смысл
06.25 Открытая дверь
07.00 Спортивные горизонты
07.10 Территория искусства
07.20, **12.30**, **00.25** Биржа труда
07.25, **12.55** Знаки Зодиаки
07.30, **13.00** Званый ужин
08.30 Т/с «СОЛДАТЫ - 10»
09.30, **16.30**, **23.30** Новости 24
10.00, **18.30** Честно
11.00 Час суда
12.00, **16.00** Экстренный вызов
12.40 Медсовет
14.00 Не ври мне!
15.00 Давайте разберемся!
17.00, **20.30** Громкое дело
17.30 Т/с «ЧЕРКИЗОНА. ОДНОРАЗОВЫЕ ЛЮДИ»
19.30, **00.00** Новости «24.Самара»
19.55 Рынок недвижимости
20.00 Секреты успеха
20.25 Новостя
21.30 Дураки и дороги
22.30 Справедливость
00.30 Т/с «УЛИЦЫ РАЗБИТЫХ ФОНАРЕЙ. МЕНТЫ-4»
01.30 Репортерские истории
02.15 Х/ф «ПРОГУЛКА ПО ЭШАФОТУ»
05.45 Т/с «ВОПЛОЩЕНИЕ СТРАХА»
05.35 Ночной музыкальный канал

НТВ

05.55 НТВ утром
08.30 Кулинарный поединок
09.30, **15.30**, **18.30**, **10.20** Чрезвычайное происшествие
10.00, **13.00**, **16.00**, **19.00**, **23.15** Сегодня
11.00 Следствие вели...
12.00 Суд присяжных
13.30 Т/с «ЗАКОН И ПОРЯДОК»
16.30 Т/с «ВОЗВРАЩЕНИЕ МУХТАРА»
19.30 Т/с «МОРСКИЕ ДЬЯВОЛЫ»
21.30 Т/с «ГЛУХАРЬ. ПРОДОЛЖЕНИЕ»
23.35 Т/с «ГОРОД СОБЛАЗНОВ»
01.10 Авиаторы
С **1.45** до **6.00** вещание для Москвы и Московской области осуществляется по кабельным сетям
01.45 Х/ф «ИЗЛЕЧИТЬ ГОРИЛЛУ»
03.55 Т/с «ГОСПОДА ПРИСЯЖНЫЕ»

СТС

06.00 М/с «Трансформеры. Энергон»
06.55 М/с «Смешарики»
07.00 М/с «Приключения Вуди и его друзей»
07.30, **17.30** Галилео
08.30, **09.00**, **09.30**, **23.45**, **00.00** 6 кадров
10.00 Х/ф «ПЕРЕВОЗЧИК-3»
12.00, **15.30**, **19.30** Т/с «ПАПИНЫ ДОЧКИ»
13.30 М/с «Железный человек»
14.00 М/с «Росомаха и люди Икс»
14.30 М/с «Клуб Винкс - школа волшебниц»
15.00 М/с «Соник Икс»
16.30 Т/с «РАНЕТКИ»
18.30, **19.00** Т/с «ДАЕШЬ МОЛОДЕЖЬ!»
20.30 Т/с «ВОРОНИНЫ»
21.00 Т/с «МАРГОША»
22.00 Х/ф «СМОТРИТЕ, КТО ЗАГОВОРИЛ»
00.30 Кино в деталях
01.30 Т/с «ГОСПИТАЛЬ «КОРОЛЕВСТВО»
03.20 Т/с «ТАЙНЫ СМОЛВИЛЯ»
05.10 Музыка на СТС

РОССИЯ К

07.00 Евроньюс
10.00, **15.30**, **19.30**, **23.30** Новости культуры
10.30 Х/ф «СЛУЖИЛИ ДВА ТОВАРИЩА»
12.05 Самосожжение
12.40 Т/ф «Конармия»
15.00 Осенние портреты
15.40 М/с «Мах и Шебестова на каникулах»
15.45 М/ф «Сказка о белой льдинке», «Хвосты»
16.10 Т/с «ПРИНЦЕССА ИЗ МАНДЖИПУРА»
16.35 Обезьяны-воришки
17.05 Книга года - 2010 г. Торжественная церемония награждения победителей конкурса
17.45 Звезды мировой оперной сцены
18.35 Д/с «Голая наука»
19.45 Главная роль
20.05 Сати. Нескучная классика...
20.45 Острова. В.Теличкина
21.25, **01.55** Academia
22.10 Отдел
22.40 Тем временем
23.55 Искатели
00.40 Д/ф «Школьный фильм как документ времени»
01.20 Пьесы для гитары
01.40 Д/ф «Ченме. Сокровищница королей»
02.45 И.С.Бах. Бранденбургский концерт №3

ТВ3

06.00 М/с «Лига справедливости»
06.30 М/с «Охотники за привидениями»
07.00 Д/ф «Мир в разрезе»
07.30, **16.00** Как это сделано
08.00 Т/с «СОВРЕМЕННЫЕ ЧУДЕСА»
09.00, **14.00** Домашний ресторан
10.00, **18.00** Т/с «КУКОЛЬНЫЙ ДОМ»
11.00 Х/ф «ЦЕПНАЯ РЕАКЦИЯ»
13.00 Д/ф «Не такие. Женщины-бодибилдеры»
15.00 Далеко и еще дальше
16.30 Д/ф «За пределами науки»
17.00 Т/с «КРУЗО»
19.00 Т/с «КОСТИ»
20.00 Д/ф «Затерянные миры. Тайны переселения душ»
21.00 Д/ф «Война полов. Внешность»
22.00 Х/ф «ПИРАНЬИ»
00.00 Т/с «ЗА ГРАНЬЮ ВОЗМОЖНОГО»
01.00 Т/с «ЗВЕЗДНЫЙ КОРАБЛЬ ГАЛАКТИКА»

5-Й КАНАЛ

06.00 Д/ф «Казуары»
07.00 О чем говорят
07.20, **21.20** Первые среди равных
07.30 Губерния. Итоги
07.55, **21.30** Азбука потребителя
08.00, **12.00**, **15.00**, **19.00**, **22.00** Сейчас
08.30, **20.00** Суд времени
09.30 Х/ф «КООРДИНАТЫ СМЕРТИ»
11.05 Д/с «Подводная одиссея команды Кусто»
12.30 Х/ф «ПРИСТУПИТЬ К ЛИКВИДАЦИИ»
15.30 Х/ф «СТАВКА БОЛЬШЕ, ЧЕМ ЖИЗНЬ»
16.45 Д/с «Самые загадочные места мира»
17.00 Открытая студия
19.30 Реальный мир
21.00 Новости губернии
21.35 Точки над i
22.30 Х/ф «ВНИМАНИЕ! ВСЕМ ПОСТАМ...»
00.10 Шаги к успеху
01.10 Ночь на пятом
01.40 Х/ф «БЕШЕНЫЕ ПСЫ»
03.40 Д/с «Древние открытия»

РИО-ДТВ

06.00 Мультфильмы
07.00 Губерния. Итоги
07.20 Первые среди равных
07.30 Междуречье
07.45, **12.30** Все о красоте
08.00 Тысяча мелочей
08.30, **03.00** Самое смешное видео
09.00 Красотка
09.30 Т/с «ТАЙНАЯ СТРАЖА. СМЕРТЕЛЬНЫЕ ИГРЫ»
10.30 Х/ф «Я ШАГАЮ ПО МОСКВЕ»
12.00, **20.30** 6 кадров
13.00, **17.00** Судебные страсти
14.00, **16.30** Вне закона
14.30, **18.00** Департамент собственной безопасности
15.00, **21.00**, **01.00** Т/с «СТРОЙБАТЯ»
16.00, **23.30** Дорожные войны
18.30 Мой дом
18.40 Территория права
19.10 112. Оперативный вызов
19.15, **22.00** Новости губернии
19.30 Дачные советы
19.55 Азбука потребителя
20.00 Точки над i
22.30 Кстати
22.40 О чем говорят
23.00, **02.30** Т/с «ОДНАЖДЫ В МИЛИЦИИ-4»
00.00 Брачное чтиво
02.00 На измене

ДОМАШНИЙ

06.30 М/ф «Лупдиду», «Вуфи»
07.00 Непридуманные истории
07.30 Коллекция идей
08.00 Т/с «ТАТЬЯНИН ДЕНЬ»
09.00, **16.00** Дела семейные
10.00 Т/с «ФАВОРИТКА»
11.00 Х/ф «КАПЛЯ СВЕТА»
12.00 Неделя красоты
13.00 Х/ф «НЕПОВТОРИМАЯ ВЕСНА»
14.50 Улицы мира
15.00 Женская форма
17.00 Скажи, что не так?!
18.00, **19.30**, **23.00** Одна за всех
18.30 Т/с «ДОРОГИ ИНДИИ»
20.00 Т/с «ТАКАЯ ОБЫЧНАЯ ЖИЗНЬ»
21.00 Неделя еды
22.00 Т/с «ОТЧАЯННЫЕ ДОМОХОЗЯЙКИ»
23.30 Х/ф «В НЕБЕ «НОЧНЫЕ ВЕДЬМЫ»
01.05 Т/с «МОЯ ЖЕНА МЕНЯ ПРИВОРОЖИЛА»
02.05 Т/с «ШАРП»
04.10 Т/с «СИЛЬНОЕ ЛЕКАРСТВО»
05.00 Т/с «МОЛОДЫЕ И ДЕРЗКИЕ»
05.45 Музыка на «Домашнем»

ТВ-ЦЕНТР

06.00 Настроение
08.25 Х/ф «ПОЛУСТАНОК»
09.45 Х/ф «КТО ЗАПЛАТИТ ЗА УДАЧУ»
11.10 Работа есть!
11.30, **14.30**, **17.30**, **19.50**, **20.30**, **23.45** События
11.45 Х/ф «АНЖЕЛИКА И СУЛТАН»
13.35 В центре событий
14.45 Деловая Москва
15.10, **17.20** Петровка, 38
15.30 Т/с «ДЕТЕКТИВНОЕ АГЕНТСТВО «ЛУННЫЙ СВЕТ»
16.30 Д/ф «Черная магия Империи СС. Ясновидящий Хануссен»
17.50 Репортер
18.15 М/ф «Капризная принцесса», «Грибок-теремок»
18.45 Т/с «РЕКА-МОРЕ»
19.55 Порядок действий
21.00 Х/ф «СИНЯЯ БОРОДА»
22.50 Момент истины
00.20 Культурный обмен
00.50 Город мастеров
01.45 Х/ф «СКАЗКА О ЖЕНЩИНЕ И МУЖЧИНЕ»
03.30 Х/ф «ПРИШЕЛЬЦЫ: КОРИДОРЫ ВРЕМЕНИ»

РОССИЯ 2

05.00, **07.15**, **12.35** Моя планета
07.00, **09.00**, **12.25**, **18.10**, **22.15**, **01.15** Вести-спорт
08.00 Все включено
09.20 Х/ф «ПОСЛЕДНИЙ САМУРАЙ»
12.15, **18.00**, **22.00** Вести.ru
15.30 Профессиональный бокс. Лучшие бои Александра Поветкина
16.30, **18.25** Смешанные единоборства. Кубок содружества наций
20.05 Х/ф «КОНТРАКТ»
22.30, **03.00** Неделя спорта
23.35, **04.00** Top Gear
00.40 Борьба. Чемпионат мира
01.25 Рыбалка с Радзишевским
01.45 Водное поло. Чемпионат Европы. Женщины. 1/4 финала

ДОМ КИНО

04.00 «Есенин»
04.50 «С любовью. Лиля»
06.30 «Нежданно-негаданно»
07.55 «Испытательный срок»
09.30 «Если бы я был начальником»
10.50 «Тайна золотой горы»
12.00 «Есенин»
12.55 «Укрощение огня»
15.35 «Нас венчали не в церкви»
17.00 «Приехали на конкурс повара»
18.15 «Жмурки»
20.00 «Есенин»
20.55 «Четыре танкиста и собака»
22.40 «И жизнь, и слезы, и любовь...»
00.20 «Ход конем»
01.45 «Факты минувшего дня»

NATIONAL GEOGRAPHIC

06.00 «Детективы-дайверы»
07.00 «Рождены на воле»
08.00, **11.00**, **13.00** «Суперсооружения»
09.00, **14.00** «Чудеса инженерии»
10.00 «Последняя львица»
12.00, **20.00**, **02.00** «Я не знал этого»
12.30 «Путеводитель по миру для гурманов»
15.00 «Суперкошки Калахари»
16.00 «В поисках акул»
17.00 «Реальность или фантастика?»
18.00 «Критическая ситуация»
19.00 «Известная Вселенная»
20.30 «Путеводитель по миру для гурманов. Дорога специй»
21.00, 00,00 «Расследования авиакатастроф»
22.00, **01.00** «Байкеры – спасатели животных»
23.00 «С точки зрения науки»

7 ТВ

07.00 «Йога»
08.00, **18.00** «Осторожно, модерн!»
09.00, **19.00** «Марш Турецкого»
10.00 «Неуловимые мстители»
11.30 «Новые приключения неуловимых мстителей»
13.15, **14.45** «Корона Российской империи, или Снова неуловимые»
16.00 «Тайга. Курс выживания»
17.00 «Маски-шоу»
20.00 «Тайга. Курс выживания»
21.00 «Волга-Волга»
23.00 «Диалоги о рыбалке. Народный проект»
23.30 Покер
00.30 «Русский драйв»
01.00 «Алые паруса»
03.00, **05.30** «Лучшие экранизации знаменитых детективов»
03.30 «Не зарекайся!»
06.00 «Музыка на 7 ТВ»

EUROSPORT

05.00, **07.00**, **09.00**, **11.00**, **19.15**, **21.10**, **03.00** Теннис. Турнир Большого шлема
10.30, **13.15**, **18.45** «Теннис. Гейм, сет и Матс»
13.45 Суперспорт. Чемпионат мира.
14.15, **14.45** Автоспорт
15.30 «Мотоспортивный журнал»
15.45 Снукер. Мастерс. Шанхай (Китай).
21.00 Футбол. Евроголы

EUROSPORT 2

05.00 «Новости» выходного дня
09.30, **15.30**, **18.45**, **21.30**, **02.00** «Новости»
10.30 Снукер. Мастерс. Шанхай (Китай).
13.30 Регби. Кубок мира. Женщины.
14.30 Регби. Кубок мира. Женщины.
15.45 Мотоспортивный журнал
16.00, **19.00**, **21.45**, **02.15**, **04.00** Теннис. Турнир Большого шлема. Открытый чемпионат США. Нью-Йорк (США).

MTV

06.00 Russian Music
07.00 «Стереоутро»
09.45 «Губка Боб Квадратные штаны»
10.10 «Обыск и свидание»
10.35 «Вся правда о Renee Zellweger»
11.25 «News Блок Weekly»
11.55 «Звезды на ладони»
12.25 «Dance Chart»
13.20, **23.45** «News Блок»
13.30 «Горячее кино»
14.00 «Тачку – на прокачку»
14.25, **00.45** «Следующий»
14.55 «По домам: золотые детки»
15.20 «Уже можно»
15.45, **19.15** «Чики $ Фрики»
16.35, **20.00** «Проект «Подиум»
17.30, **21.00** «Проект «Подиум». Битва моделей»
18.20, **23.20** «Пятеро под солнцем»
18.45, **22.00** «Секс в большом городе»
21.30 «Подружка Пэрис Хилтон»
22.30 «Клиника»
22.55 «Меня зовут Эрл»
23.55 «Шестое чувство»
00.20 «Тайные соблазны курортного отеля»
01.10 «Тренди»

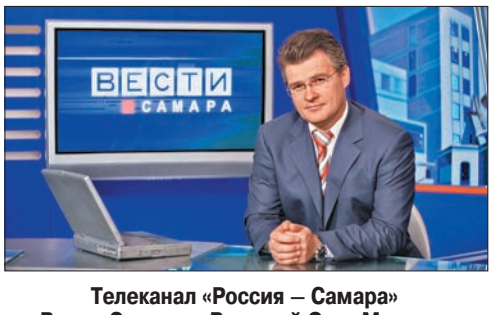

Телеканал «Россия – Самара»
«Вести-Самара». Ведущий Олег Моргунов
По будням, 20:30

«СИНЯЯ БОРОДА»
21:00. ТВ-ЦЕНТР. Детектив. Россия, 2008.
Режиссер: Роман Фокин. В ролях: Дмитрий Исаев, Анатолий Котенев, Олег Харитонов, Александр Рапопорт и др.
У молодого успешного бизнесмена Филиппа погибает жена, тело которой было найдено на берегу реки у крутого обрыва. Несмотря на то, что обстоятельства ее смерти до конца не были выяснены, знакомые видят причину в пристрастии погибшей Наташи к экстремальным видам спорта. Светские же сплетники обсуждают загадочную закономерность того, что у Филиппа жены больше трех лет не живут...

«ПИРАНЬИ»
22:00. ТВ-3. Ужасы. США, 1995.
Режиссер: Скотт П. Леви. В ролях: Уильям Кэтт, Александра Пол, Монте Маркшам, Дарлин Карри.
Очаровательная женщина-детектив и писатель-отшельник, попав на эти руины холодной войны в поисках пропавшей парочки влюбленных, сливают воду из бассейна в соседнюю речушку. Откуда им было знать, что здесь выводили гигантских пираний, стремительно размножающихся и пожирающих все на своем пути - смертельное оружие массового поражения. Из речки рыбы-людоеды попадают в озеро, и если они доберутся до океана, на земле может исчезнуть все живое!

ВТОРНИК, 7 СЕНТЯБРЯ

ПЕРВЫЙ КАНАЛ

05.00, **09.00**, **12.00**, **15.00**, **03.00** Новости
05.05 Доброе утро
09.20 Жить здорово!
10.20 Малахов +
11.20 Контрольная закупка
12.20 Модный приговор
13.20 Детективы
14.00 Другие новости
14.20 Понять. Простить
15.20 Хочу знать
15.50 Т/с «ОБРУЧАЛЬНОЕ КОЛЬЦО»
16.50 Федеральный судья
18.00 Вечерние Новости
18.15 Т/с «СЛЕД»
19.00 Футбол. Отборочный матч Чемпионата Европы 2012 г. Сборная России - сборная Словакии. Прямой эфир
21.00 Время
21.30 Т/с «СЕМЕЙНЫЙ ДОМ»
22.30 Первая любовь
23.30 Ночные новости
23.50 На ночь глядя
00.50, **03.05** Х/ф «ЗНАКОМЬТЕСЬ, ДЖО БЛЭК»
04.10 Т/с «СПАСИТЕ ГРЕЙС»

РОССИЯ 1

05.00, **05.10**, **05.41**, **06.10**, **06.41**, **07.10**, **07.41**, **08.10**, **08.41** Утро России
05.07, **05.35**, **06.07**, **06.35**, **07.07**, **07.35**, **08.07**, **08.35** Местное время. Вести-Самара. Утро
09.05 Д/ф «Великие пророчицы. Ванга и Матрона»
10.00 О самом главном
11.00, **14.00**, **17.00**, **20.00** Вести
11.30, **14.25**, **17.15**, **20.30** Местное время. Вести-Самара
11.50 Т/с «МАРШРУТ МИЛОСЕРДИЯ»
12.45 Формула любви
13.45 Вести. Дежурная часть
14.45 Настоящая жизнь
15.35 Т/с «КАМЕНСКАЯ»
16.30 Т/с «КУЛАГИН И ПАРТНЕРЫ»
17.35 Т/с «ДВОРИК»
18.05 Т/с «ЕФРОСИНЬЯ»
19.00 Т/с «СЛОВО ЖЕНЩИНЕ»
20.50 Спокойной ночи, малыши!
21.00 Т/с «СУДЬБЫ ЗАГАДОЧНОЕ ЗАВТРА»
23.35 Вести+
23.55 Х/ф «КОРОЛЬ ОРУЖИЯ»
01.50 Горячая десятка
03.00 Т/с «БОЛЬШАЯ ЛЮБОВЬ-3»
04.05 Т/с «ЛЮДИ В ДЕРЕВЬЯХ-2»

СКАТ-ТНТ

06.00 Запретная зона
07.20, **19.22** СТВ. Дежурный по городу
07.30, **19.30**, **00.30** СТВ
07.55, **19.57**, **00.55** Абзац
08.00, **18.05** Х/ф «ТУРЕЦКИЙ ГАМБИТ»
09.00, **16.00** Т/с «СЧАСТЛИВЫ ВМЕСТЕ»
09.30, **01.00**, **03.45** Комеди Клаб
10.30, **17.00**, **20.30** Т/с «УНИВЕР»
11.30 М/с «Рога и копыта: возвращение»
12.45 Т/с «ДНЕВНИКИ ВАМПИРА»
13.40 Х/ф «ГАРОЛЬД И КУМАР: ПОБЕГ ИЗ ГУАНТАНАМО»
16.30 Т/с «ЛЮБОВЬ НА РАЙОНЕ»
17.30, **20.00** Т/с «ИНТЕРНЫ»
19.10 Максималисты
21.00 Х/ф «УГАДАЙ, КТО?»
23.00 Дом-2. Город любви
00.00 Дом-2. После заката
02.00 Т/с «КАЙЛ XY»
02.50 Дом-2. Мечты сбываются
05.00 Т/с «ШПИОНКА»

ТЕРРА-РЕН ТВ

06.00 Кинолетопись Самарской губернии
06.25, **07.20**, **12.30**, **00.25** Биржа труда
06.30, **19.30**, **00.00** Новости «24. Самара»
06.55 Секреты успеха
07.25, **12.55** Знаки Зодиаки
07.30, **13.00** Званый ужин
08.30 Т/с «СОЛДАТЫ - 10»
09.30, **16.30**, **23.30** Новости 24
10.00, **18.30** Честно
11.00 Час суда
12.00, **16.00** Экстренный вызов
12.35, **19.50** Открытая дверь
12.40 Медсовет
14.00 Не ври мне!
15.00 Давайте разберемся!
17.00, **20.30** Громкое дело
17.30 Т/с «ЧЕРКИЗОНА. ОДНОРАЗОВЫЕ ЛЮДИ»
19.50 Тотальный футбол
20.10 Территория искусства
20.25 Новостя
21.30 Дураки и дороги
22.30 Справедливость
00.30 Т/с «УЛИЦЫ РАЗБИТЫХ ФОНАРЕЙ. МЕНТЫ-4»
01.30 Х/ф «САЙЛЕНТ-ХИЛЛ»
03.55 Военная тайна
04.55 Я - путешественник

НТВ

05.55 НТВ утром
08.30 Квартирный вопрос
09.30, **15.30**, **18.30**, **10.20** Чрезвычайное происшествие
10.00, **13.00**, **16.00**, **19.00**, **23.15** Сегодня
11.00 Т/с «УГРО»
12.00 Суд присяжных
13.30 Т/с «ЗАКОН И ПОРЯДОК»
16.30 Т/с «ВОЗВРАЩЕНИЕ МУХТАРА»
19.30 Т/с «МОРСКИЕ ДЬЯВОЛЫ»
21.30 Т/с «ГЛУХАРЬ. ПРОДОЛЖЕНИЕ»
23.35 Т/с «ГОРОД СОБЛАЗНОВ»
01.25 Главная дорога
02.00 Х/ф «ВИЛЛИ ВОНКА И ШОКОЛАДНАЯ ФАБРИКА»
03.55 Т/с «ГОСПОДА ПРИСЯЖНЫЕ»

СТС

06.00 М/с «Трансформеры. Энергон»
06.55 М/с «Смешарики»
07.00 М/с «Приключения Вуди и его друзей»
07.30, **11.00**, **17.30** Галилео
08.30, **20.30** Т/с «ВОРОНИНЫ»
09.00, **23.30**, **00.00** 6 кадров
09.30, **15.30**, **12.00**, **19.30** Т/с «ПАПИНЫ ДОЧКИ»
10.00, **21.00** Т/с «МАРГОША»
13.30 М/с «Железный человек»
14.00 М/с «Росомаха и люди Икс»
14.30 М/с «Клуб Винкс - школа волшебниц»
15.00 М/с «Соник Икс»
16.30 Т/с «РАНЕТКИ»
18.30, **19.00** Т/с «ДАЕШЬ МОЛОДЕЖЬ!»
22.00 Х/ф «СМОТРИТЕ, КТО ЗАГОВОРИЛ - 2»
00.30 Инфомания
01.00 Т/с «ГОСПИТАЛЬ «КОРОЛЕВСТВО»
02.45 Т/с «ТАЙНЫ СМОЛВИЛЯ»

ТВ3

06.00 М/с «Лига справедливости»
06.30 М/с «Охотники за привидениями»
07.00 Д/ф «За пределами науки»
07.30, **16.00** Как это сделано
08.00 Т/с «СОВРЕМЕННЫЕ ЧУДЕСА»
09.00, **14.00** Домашний ресторан
10.00, **18.00** Т/с «КУКОЛЬНЫЙ ДОМ»
11.00, **19.00** Т/с «КОСТИ»
12.00 Д/ф «Неразгаданный Египет. Золото Тутанхамона»
13.00 Д/ф «Война полов. Внешность»
15.00 Разрушители мифов
16.30 Искривление времени
17.00 Т/с «КРУЗО»
20.00 Д/ф «Затерянные миры. Секреты астрологии»
21.00 Д/ф «Святые. Последняя ночь великого князя Боголюбского»
22.00 Х/ф «ГОНЧИЕ АДА»
00.00 Т/с «ЗА ГРАНЬЮ ВОЗМОЖНОГО»
01.00 Т/с «ЗВЕЗДНЫЙ КОРАБЛЬ ГАЛАКТИКА»
02.00 Х/ф «ПИРАНЬИ»
04.00 Т/с «БАФФИ - ИСТРЕБИТЕЛЬНИЦА ВАМПИРОВ»
05.00 Т/с «ЗЕНА - КОРОЛЕВА ВОИНОВ»

5-Й КАНАЛ

06.00, **13.00** Д/с «Битва за жизнь»
07.00, **21.35** О чем говорят
07.20 Первые среди равных
07.30 Точки над i
07.56, **21.30** Азбука потребителя
08.00, **12.00**, **15.00**, **19.00**, **22.00** Сейчас
08.30, **20.00** Суд времени
09.30 Х/ф «ВНИМАНИЕ! ВСЕМ ПОСТАМ...»
11.05 Д/с «Подводная одиссея команды Кусто»
12.30, **19.30** Реальный мир
14.00 Д/ф «Василий Меркурьев. Невыносимая легкость бытия»
15.30 Х/ф «СТАВКА БОЛЬШЕ, ЧЕМ ЖИЗНЬ»
16.40 Д/с «Самые загадочные места мира»
17.00 Открытая студия
21.00 Новости губернии
21.20 Приемная губернатора
21.55 Новый старт
22.30 Х/ф «БОББИ»
01.30 Ночь на пятом
02.00 Х/ф «ПОПУТЧИК»
03.40 Д/с «Древние открытия»

РИО-ДТВ

06.00, **07.30** Мультфильмы
07.00, **19.15**, **22.00** Новости губернии
08.00 Тысяча мелочей
08.30 Самое смешное видео
09.00, **18.30** Красотка
09.30 Т/с «ЗАКОН»
10.30 Х/ф «НАГРАДИТЬ (ПОСМЕРТНО)»
12.30 Все о красоте
13.00, **17.00** Судебные страсти
14.00, **16.30** Вне закона
14.30, **18.00** Департамент собственной безопасности
15.00, **21.00**, **01.00** Т/с «СТРОЙБАТЯ»
16.00, **23.30** Дорожные войны
18.55 Твое пластиковое окно
19.10 112. Оперативный вызов
19.30, **22.20** Приемная губернатора
19.40 Азбука потребителя
19.50 Чужая беда
20.20 Открытый урок
20.30 6 кадров
22.35 О чем говорят
22.50 Дом дружбы
23.00, **02.30** Т/с «ОДНАЖДЫ В МИЛИЦИИ-4»
00.00 Брачное чтиво
02.00 На измене
03.00 Т/с «БЕЗМОЛВНЫЙ СВИДЕТЕЛЬ-3»
03.30 Т/с «ДНЕВНИКИ «КРАСНОЙ ТУФЕЛЬКИ»

ДОМАШНИЙ

06.30 М/ф «Лупдиду», «Вуфи»
07.00 Непридуманные истории
07.30 Коллекция идей
08.00 Т/с «ТАТЬЯНИН ДЕНЬ»
09.00, **16.00** Дела семейные
10.00 Т/с «ФАВОРИТКА»
11.00 Х/ф «КАПЛЯ СВЕТА»
12.00 Неделя красоты
13.00 На чужих ошибках
15.00 Звездная жизнь
17.00 Скажи, что не так?!
18.00, **19.30**, **23.00** Одна за всех
18.30 Т/с «ДОРОГИ ИНДИИ»
20.00 Т/с «ТАКАЯ ОБЫЧНАЯ ЖИЗНЬ»
21.00 Неделя стиля
22.00 Т/с «ОТЧАЯННЫЕ ДОМОХОЗЯЙКИ»
23.30 Х/ф «СЕМЬЯ ИВАНОВЫХ»
01.25 Т/с «МОЯ ЖЕНА МЕНЯ ПРИВОРОЖИЛА»
02.25 Т/с «ШАРП»
04.30 Т/с «СИЛЬНОЕ ЛЕКАРСТВО»
05.00 Т/с «МОЛОДЫЕ И ДЕРЗКИЕ»
05.40 Музыка на «Домашнем»

ТВ-ЦЕНТР

06.00 Настроение
08.20 Х/ф «ДОБРОВОЛЬЦЫ»
10.05 Д/ф «Жизнь и судьба артиста Михаила Ульянова»
10.55 Культурный обмен
11.30, **14.30**, **17.30**, **19.50**, **20.50**, **23.50** События
11.45 Х/ф «ВСЕ ЗОЛОТО МИРА»
13.40 Момент истины
14.45 Деловая Москва
15.10, **17.20** Петровка, 38
15.30 Т/с «ДЕТЕКТИВНОЕ АГЕНТСТВО «ЛУННЫЙ СВЕТ»
16.30 Д/ф «Черная магия Империи СС. Сеанс гипноза»
17.50 Репортер
18.15 М/ф «Крокодил Гена», «Ну, погоди!»
18.45 Т/с «РЕКА-МОРЕ»
19.55 Лицом к городу
21.05 Х/ф «ТРЕВОЖНЫЙ ОТПУСК АДВОКАТА ЛАРИНОЙ»
23.00 Д/с «Доказательства вины»
00.25 Х/ф «НА ЛИНИИ ОГНЯ»
02.55 Х/ф «ЗАВИСТЬ БОГОВ»
05.35 М/ф «Капризная принцесса»

РОССИЯ К

06.30 Евроньюс
10.00, **15.30**, **19.30**, **23.30** Новости культуры
10.20, **19.45** Главная роль
10.45 Х/ф «НА ОТДЫХЕ»
11.50 Д/ф «Лукас Кранах Старший»
12.00 Д/ф «Луненберг. Жизнь без трески»
12.15 Фильм об Анне Ахматовой
13.10, **18.35** Д/с «Голая наука»
14.00 Мой Эрмитаж
14.25 Т/с «ДЕНЬ ЗА ДНЕМ»
15.40 М/с «Мах и Шебестова на каникулах»
15.45 М/ф «Муравейка», «Про Петрушку»
16.10 Т/с «ПРИНЦЕССА ИЗ МАНДЖИПУРА»
16.35 Обезьяны-воришки
17.05, **22.10** Отдел
17.35 Звезды мировой оперной сцены
20.05 Власть факта
20.45 Больше, чем любовь
21.25, **01.55** Academia
22.40 Апокриф
23.50 Х/ф «ПЫЛАЯ СТРАСТЬЮ»
01.20 Ф.Мендельсон. Концерт для скрипки с оркестром
02.40 Д/ф «Райхенау. Остров церквей на Боденском озере»

ДОМ КИНО

04.00 «Есенин»
04.55 «Меченосец»
06.40 «Нюркина жизнь»
08.20 «Мы веселы, счастливы, талантливы»
09.50 «Главный конструктор»
12.00 «Есенин»
13.00 «Таня»
14.55 «Укрощение строптивой»
16.20 «Ватерлоо»
18.30 «Космос как предчувствие»
20.00 «Есенин»
20.50 «Еще раз про любовь»
22.25 «Судья в ловушке»
00.10 «Бальное платье»
01.30 «Звездный инспектор»

NATIONAL GEOGRAPHIC

06.00 «Известная Вселенная»
07.00 «Суперкошки Калахари»
08.00, **13.00** «Расследования авиакатастроф»
09.00, **14.00** «Байкеры – спасатели животных»
10.00 «В поисках акул»
11.00 «Критическая ситуация»
12.00 «Я не знал этого»
12.30 «Путеводитель по миру для гурманов»
15.00 «Гиена. Царица хищников»
16.00 «Дикая природа России»
17.00 «Реальность или фантастика?»
18.00 «Критическая ситуация»
19.00 «Чудеса инженерии»
20.00, **02.00** «Я не знал этого»
20.30, **02.30** «Путеводитель по миру для гурманов. Традиции»
21.00, **00.00** «Мегазаводы»
22.00, **01.00** «Труднейший в мире ремонт»
23.00 «С точки зрения науки. Как уничтожить планету»

7 ТВ

07.00 «Йога»
08.00, **18.00** «Осторожно, модерн!»
09.00, **19.00** «Марш Турецкого»
10.00, **23.00** «Диалоги о рыбалке. Народный проект»
10.30 «33 квадратных метра»
11.00, **17.00** «Маски-шоу»
12.00 «Алые паруса»
14.00 «Волга-Волга»
16.00, **20.00** «Тайга. Курс выживания»
21.00 «Вас ожидает гражданка Никанорова»
23.30 «Покер»
00.30 «Русский драйв»
01.00 «Летят журавли»
03.00, **05.30** «Лучшие экранизации кровавых детективов»
03.30 «Свидание вслепую»
06.00 «Музыка на 7 ТВ»

EUROSPORT

05.00, **07.00**, **09.00**, **11.00**, **19.45**, **21.10**, **03.00** Теннис. Турнир Большого шлема. Открытый чемпионат США. Нью-Йорк (США)
10.30, **14.15** «Теннис. Гейм, сет и Матс»
14.45, **15.15** Автоспорт
15.45 Снукер. Мастерс. Шанхай (Китай).
18.45 Велоспорт. Национальный тур Испании. Этап 10
21.00 Футбол. Евроголы

EUROSPORT 2

05.00, **09.30**, **18.45**, **21.30**, **02.00** «Новости»
10.30 Снукер. Мастерс. Шанхай (Китай).
13.30, **14.30** Мотокросс. Чемпионат мира. Лироп (Нидерланды). MX1, MX2
15.30 Автоспорт. Еврокубок Сеат. Ошерслебен (Германия). Гонка 2
16.00, **19.00**, **21.45**, **02.15**, **04.00** Теннис. Турнир Большого шлема. Открытый чемпионат США. Нью-Йорк (США). День 8, 9

MTV

06.00 Russian Music
07.00 «Стереоутро»
09.45 «Губка Боб Квадратные штаны»
10.10 «Обыск и свидание»
10.35, **00.20** «Тайные соблазны курортного отеля»
11.00 «Любить или забить?»
11.25 «Проверка слухов»
11.55 «Звезды на ладони»
12.25 «Русская десятка»
13.20, **23.45** «News Блок»
13.30 «Виртуалити»
14.00 «Тачку – на прокачку»
14.25, **00.45** «Следующий»
14.55 «По домам: золотые детки»
15.20 «Уже можно»
15.45, **19.15** «Чики & Фрики»
16.35, **20.00** «Проект «Подиум»
17.30, **21.00** «Проект «Подиум». Битва моделей»
17.55, **21.30** «Подружка Пэрис Хилтон»
18.20, **23.20** «Пятеро под солнцем»
18.45, **22.00** «Секс в большом городе»
22.30 «Клиника»
22.55 «Меня зовут Эрл»
23.55 «Шестое чувство»

РОССИЯ 2

05.00, **09.15**, **01.40** Моя планета
07.00 Все включено
09.00 Новости 24
12.00, **18.00**, **21.25** Вести.ru
12.10, **18.10**, **21.40**, **01.30** Вести-спорт
12.20, **23.55**, **04.00** Top Gear
13.25 Биржа труда
13.30 Тотальный футбол
13.45 Люди X-treame
14.00 Спортивные горизонты
14.10 Территория искусства. Самарские гимнасты
14.30 Профессиональный бокс. Лучшие бои Александра Поветкина
15.30 Спортивная наука
16.05 Х/ф «КОНТРАКТ»
18.30 Футбол. Чемпионат Европы-2011. Отборочный турнир. Молодежные сборные. Россия - Румыния. Прямая трансляция
20.55 КХЛ: третий пошел!
21.55 Футбол. Чемпионат Европы-2012. Отборочный турнир. Македония - Армения
01.00 Борьба. Чемпионат мира

«УГАДАЙ, КТО?»
21:00. «СКАТ-ТНТ». Комедия. США, 2005.
Режиссер: Кевин Родни Салливан. В ролях: Берни Мак, Эштон Катчер и др.
Перси Джонса очень заботит будущее его дочери Терезы. Не познакомившись с ее новым бойфрендом Саймоном, он наводит о нем справки. По документам выходит, что Саймон намного лучше тех, с кем Тереза встречалась раньше. У него прекрасная работа и многообещающее будущее. Однако в информации о Саймоне есть одно упущение: там не сообщается о том, что он - белый. В принципе в этом нет ничего криминального, если Саймон не намерен жениться на Терезе. А он как раз намерен...

«САЙЛЕНТ-ХИЛЛ»
01:30. ТЕРРА-РЕН. Ужасы. США-Канада, 2006.
Режиссер: Кристоф Ган. В ролях: Рада Митчелл, Лори Холден, Шон Бин, Дебора Кара Ангер, Таня Аллен, Кристофер Бриттон, Ким Коутс, Жоделль Ферланд, Элис Крайдж.
Молодая мать, отчаявшись найти лекарство от заболевания дочери Шэрон, отказывается отдать ее в психиатрическую лечебницу. Вместе с Шэрон она отправляется в Сайлент-Хилл, город, название которого ее дочь твердит во сне. Когда они подъезжают к городу, на дороге появляется таинственная фигура, Роуз резко тормозит, и машина попадает в аварию...

СРЕДА, 8 СЕНТЯБРЯ

ПЕРВЫЙ КАНАЛ

05.00, 09.00, 12.00, 15.00, 03.00 Новости
05.05 Доброе утро
09.20 Жить здорово!
10.20 Малахов +
11.20 Контрольная закупка
12.20 Модный приговор
13.20 Детективы
14.00 Другие новости
14.20 Понять. Простить
15.20 Хочу знать
15.50 Т/с «ОБРУЧАЛЬНОЕ КОЛЬЦО»
16.50 Федеральный судья
18.00 Вечерние новости
18.20 Т/с «СЛЕД»
19.00 Давай поженимся!
20.00 Пусть говорят
21.00 Время
21.30 Т/с «СЕМЕЙНЫЙ ДОМ»
22.30 Среда обитания
23.30 Ночные новости
23.50 На ночь глядя
00.50 Х/ф «НИКОГДА НЕ СДАВАЙСЯ»
02.50, 03.05 Х/ф «ТАЙНЫЙ МИР»

РОССИЯ 1

05.00, 05.10, 05.41, 06.10, 06.41, 07.10, 07.41, 08.10, 08.41 Утро России
05.07, 05.35, 06.07, 06.35, 07.07, 07.35, 08.07, 08.35 Местное время. Вести-Самара. Утро
09.05 Д/ф «Кто убил Котовского?»
10.00 О самом главном
11.00, 14.00, 17.00, 20.00 Вести
11.30, 14.25, 17.15, 20.30 Местное время. Вести-Самара
11.50 Т/с «МАРШРУТ МИЛОСЕРДИЯ»
12.45 Формула любви
13.45 Вести. Дежурная часть
14.45 Настоящая жизнь
15.35 Т/с «КАМЕНСКАЯ»
16.30 Т/с «КУЛАГИН И ПАРТНЕРЫ»
17.35 Т/с «ДВОРИК»
18.05 Т/с «ЕФРОСИНЬЯ»
19.00 Т/с «СЛОВО ЖЕНЩИНЕ»
20.50 Спокойной ночи, малыши!
21.00 Т/с «СЕРДЦЕ МАТЕРИ»
23.45 Вести+
00.05 Х/ф «ТАЙНА ЧИНГИС ХААНА»
02.40 Т/с «БОЛЬШАЯ ЛЮБОВЬ-3»
03.45 Т/с «ЛЮДИ В ДЕРЕВЬЯХ-2»

СКАТ-ТНТ

06.00 Запретная зона
07.05 Технопарк
07.20, 19.22 СТВ. Дежурный по городу
07.30, 19.30, 00.30 СТВ
07.55, 19.57, 00.55 Абзац
08.00, 18.05 Х/ф «ТУРЕЦКИЙ ГАМБИТ»
09.00, 16.00 Т/с «СЧАСТЛИВЫ ВМЕСТЕ»
09.30, 01.00, 03.45 Комеди Клаб
10.30, 17.00, 20.30 Т/с «УНИВЕР»
11.30 М/с «Рога и копыта: возвращение»
12.30 Т/с «ЖЕНСКАЯ ЛИГА»
13.05 Т/с «ДНЕВНИКИ ВАМПИРА»
14.00 Х/ф «УГАДАЙ, КТО?»
16.30 Т/с «ЛЮБОВЬ НА РАЙОНЕ»
17.30, 20.00 Т/с «ИНТЕРНЫ»
19.05 За строкой закона
19.15 Думай!
21.00 Х/ф «ПОЛУПРОФЕССИОНАЛ»
23.00 Дом-2. Город любви
00.00 Дом-2. После заката
02.00 Т/с «КАЙЛ XY»
02.50 Дом-2. Мечты сбываются
05.00 Т/с «ШПИОНКА»

ТЕРРА-РЕН ТВ

06.00 Кинолетопись Самарской губернии
06.25, 12.55 Знаки Зодиака
06.30, 19.30, 00.00 Новости «24. Самара»
06.50 Тотальный футбол
07.00 Территория искусства
07.20, 12.30, 00.25 Биржа труда
07.30, 13.00 Званый ужин
08.30 Т/с «СОЛДАТЫ-10»
09.30, 16.30, 23.30 Новости 24
10.00, 18.30 Честно
11.00 Час суда
12.00, 16.00 Экстренный вызов
12.35 Открытая дверь
12.40 Секреты успеха
14.00 Не ври мне!
15.00 Давайте разберемся!
17.00, 20.30, 05.10 Громкое дело
17.30 Т/с «ЧЕРКИЗОНА. ОДНОРАЗОВЫЕ ЛЮДИ»
19.50 Территория искусства
20.05 Дачный мир
20.25 Новостя
21.30 Дураки и дороги
22.30 Справедливость
00.30 Т/с «УЛИЦЫ РАЗБИТЫХ ФОНАРЕЙ. МЕНТЫ-4»
01.30 Х/ф «ТЕХАССКАЯ РЕЗНЯ БЕНЗОПИЛОЙ: НАЧАЛО»

НТВ

05.55 НТВ утром
08.30 Дачный ответ
09.30, 15.30, 18.30 Чрезвычайное происшествие
10.00, 13.00, 16.00, 19.00, 23.15 Сегодня
10.20 Чистосердечное признание
11.00 Т/с «УГРО»
12.00 Суд присяжных
13.30 Т/с «ЗАКОН И ПОРЯДОК»
16.30 Т/с «ВОЗВРАЩЕНИЕ МУХТАРА»
19.30 Т/с «МОРСКИЕ ДЬЯВОЛЫ»
21.30 Т/с «ГЛУХАРЬ. ПРОДОЛЖЕНИЕ»
23.35 Т/с «ГОРОД СОБЛАЗНОВ»
01.25 Х/ф «БОЛЬШОЙ ВАЛЬС»
03.55 Т/с «ГОСПОДА ПРИСЯЖНЫЕ»

СТС

06.00 М/с «Трансформеры. Энергон»
06.55 М/с «Смешарики»
07.00 М/с «Приключения Вуди и его друзей»
07.30, 11.00, 17.30 Галилео
08.30, 20.30 Т/с «ВОРОНИНЫ»
09.00, 23.50, 00.00 6 кадров
09.30, 15.30, 12.00, 19.30 Т/с «ПАПИНЫ ДОЧКИ»
10.00, 21.00 Т/с «МАРГОША»
13.30 М/с «Железный человек»
14.00 М/с «Росомаха и люди Икс»
14.30 М/с «Клуб Винкс - школа волшебниц»
15.00 М/с «Соник Икс»
16.30 Т/с «РАНЕТКИ»
18.30, 19.00 Т/с «ДАЕШЬ МОЛОДЕЖЬ!»
22.00 Х/ф «СМОТРИТЕ, КТО ЗАГОВОРИЛ-3»
00.30 Инфомания
01.00 Т/с «ГОСПИТАЛЬ «КОРОЛЕВСТВО»
02.45 Т/с «ТАЙНЫ СМОЛВИЛЯ»

ТВ3

06.00 М/с «Годзилла»
06.30 М/с «Охотники за привидениями»
07.00 Искривление времени
07.30, 16.00 Как это сделано
08.00 Т/с «СОВРЕМЕННЫЕ ЧУДЕСА»
09.00, 14.00 Домашний ресторан
10.00, 18.00 Т/с «КУКОЛЬНЫЙ ДОМ»
11.00, 19.00 Т/с «КОСТИ»
12.00 Д/ф «Ноев ковчег. Подлинная история»
13.00 Д/ф «Святые. Последняя ночь великого князя Боголюбского»
15.00 Разрушители мифов
16.30 Единственный выход
17.00 Т/с «КРУЗО»
20.00 Д/ф «Затерянные миры. Вся правда о драконах»
21.00 Д/ф «Технологии будущего. Кухня»
22.00 Х/ф «ДИНОКРОК ПРОТИВ ДИНОЗАВРА»
00.00 Т/с «ЗА ГРАНЬЮ ВОЗМОЖНОГО»
01.00 Т/с «ЗВЕЗДНЫЙ КОРАБЛЬ ГАЛАКТИКА»
02.00 Х/ф «ГОНЧИЕ АДА»
04.00 Т/с «БАФФИ - ИСТРЕБИТЕЛЬНИЦА ВАМПИРОВ»
05.00 Т/с «ЗЕНА - КОРОЛЕВА ВОИНОВ»

5-Й КАНАЛ

06.00, 13.00 Д/с «Битва за жизнь»
07.00, 21.35 О чем говорят
07.20 Приемная губернатора
07.30 Дачные советы
07.50 Новый старт
07.55, 21.30 Азбука потребителя
08.00, 12.00, 15.00, 19.00, 22.00 Сейчас
08.30, 20.00 Суд времени
09.30 Х/ф «НЕ МОГУ СКАЗАТЬ ПРОЩАЙ»
11.15 Д/с «Подводная одиссея команды Кусто»
12.30, 19.30 Реальный мир
14.00 Д/ф «Гиперболоид инженера Филиппова»
15.30 Х/ф «СТАВКА БОЛЬШЕ, ЧЕМ ЖИЗНЬ»
16.35 Д/с «Самые загадочные места мира»
17.00 Открытая студия
21.00 Новости губернии
21.20 Открытый урок
21.55 Экологика
22.30 Х/ф «НИ ЗА, НИ ПРОТИВ»
00.50 Ночь на Пятом
01.20 Х/ф «СИРАНО ДЕ БЕРЖЕРАК»
03.40 Д/с «Древние открытия»

РИО-ДТВ

06.00 Мультфильмы
07.00, 19.15, 22.00 Новости губернии
07.20 Приемная губернатора
07.30 Все лучшее для вас
08.00 Тысяча мелочей
08.30 Самое смешное видео
09.00 Красотка
09.30 Т/с «ЗАКОН»
10.30 Х/ф «ЖУЛИКИ»
12.30 Все о красоте
13.00, 17.00 Судебные страсти
14.00, 16.30 Вне закона
14.30, 18.00 Департамент собственной безопасности
15.00, 21.00, 01.00 Т/с «СТРОЙБАТЯ»
16.00, 23.30 Дорожные войны
18.30 Персона
18.40 Есть вопросы
19.10 112. Оперативный вызов
19.30 Новый старт
19.40 Азбука потребителя
19.50 Знай наших
20.30 6 кадров
22.30 Кстати
22.40 О чем говорят
23.00, 02.30 Т/с «ОДНАЖДЫ В МИЛИЦИИ-4»
00.00 Брачное чтиво
02.00 На измене
03.00 Т/с «БЕЗМОЛВНЫЙ СВИДЕТЕЛЬ-3»

ДОМАШНИЙ

06.30 М/ф «Лупдиду», «Вуфи»
07.00 Непридуманные истории
07.30 Коллекция идей
08.00 Т/с «ТАТЬЯНИН ДЕНЬ»
09.00, 16.00 Дела семейные
10.00 Т/с «ФАВОРИТКА»
11.00 Х/ф «КАПЛЯ СВЕТА»
12.00 Неделя красоты
13.00 Х/ф «СЕМЬЯ ИВАНОВЫХ»
15.00 Спросите повара
15.30 Звездная жизнь
17.00 Скажи, что не так?!
18.00, 19.30, 23.00 Одна за всех
18.30 Т/с «ДОРОГИ ИНДИИ»
20.00 Т/с «ТАКАЯ ОБЫЧНАЯ ЖИЗНЬ»
21.00 Неделя еды
22.00 Т/с «ОТЧАЯННЫЕ ДОМОХОЗЯЙКИ»
23.30 Х/ф «АЛЕНКА»
01.15 Т/с «МОЯ ЖЕНА МЕНЯ ПРИВОРОЖИЛА»
02.15 Т/с «ШАРП»
04.20 Т/с «СИЛЬНОЕ ЛЕКАРСТВО»
05.15 Т/с «МОЛОДЫЕ И ДЕРЗКИЕ»
05.50 Музыка на «Домашнем»

ТВ-ЦЕНТР

06.00 Настроение
08.25 Х/ф «БЕЗ ВИДИМЫХ ПРИЧИН»
09.55 Х/ф «КАЖДЫЙ ВЕЧЕР В ОДИННАДЦАТЬ»
11.30, 14.30, 17.30, 19.50, 20.30, 23.50 События
11.45 Х/ф «ВСЕ ЗОЛОТО МИРА»
13.40 Д/с «Доказательства вины»
14.45 Деловая Москва
15.10, 17.20 Петровка, 38
15.30 Т/с «ДЕТЕКТИВНОЕ АГЕНТСТВО «ЛУННЫЙ СВЕТ»
16.30 Д/ф «Черная магия Имерии СС. Аненэрбе»
17.50 Репортер
18.15 М/ф «Рики-Тикки-Тави», «Кораблик»
18.45 Т/с «РЕКА-МОРЕ»
19.55 Прогнозы
21.00 Х/ф «ОХОТА ЗА ТЕНЬЮ»
23.00 Дело принципа
00.25 Х/ф «БАЛЛАДА О ДОБЛЕСТНОМ РЫЦАРЕ АЙВЕНГО»
02.15 Х/ф «СИНЯЯ БОРОДА»
04.10 Х/ф «КТО ЗАПЛАТИТ ЗА УДАЧУ»
05.40 М/ф «Кот в сапогах»

РОССИЯ К

06.30 Евроньюс
10.00, 15.30, 19.30, 23.30 Новости культуры
10.20, 19.45 Главная роль
10.45 Х/ф «СТАРИК И МОРЕ»
12.15 Фильм об Анне Ахматовой
13.10, 18.35 Д/с «Голая наука»
14.00 Легенды Царского Села
14.25 Т/с «ДЕНЬ ЗА ДНЕМ»
15.40 М/с «Мах и Шебестова на каникулах»
15.45 М/ф «Кот, который гулял сам по себе», «1 минута в музее»
16.10 Т/с «ПРИНЦЕССА ИЗ МАНДЖИПУРА»
16.35 Обезьяны-воришки
17.05, 22.10 Отдел
17.30 Звезды мировой оперной сцены
20.05 Абсолютный слух
20.45 Д/ф «Сопротивление русского француза»
21.10 Д/ф «Дубровник. Крепость, открытая для мира»
21.25, 01.55 Academia
22.40 Магия кино
23.50 Эмма
01.40 Фрагменты драматической симфонии «Ромео и Джульетта»
02.40 Д/ф «Акко. Преддверие рая»

ДОМ КИНО

04.00 «Есенин»
04.55 «Еще раз про любовь»
06.25 «Гражданин Лешка»
07.55 «Схватка в пурге»
09.20 «Мужчины и все остальные»
10.45 «Фокусник»
12.00 «Есенин»
12.55 «Визит вежливости»
15.20 «Случай из газетной практики»
16.50 «Мы с вами где-то встречались...»
18.25 «Подари мне лунный свет»
20.00 «Есенин»
20.50 «Сваты»
23.10 «В полосе прибоя»
00.40 «Крепкий орешек»
01.55 «Прощание»

NATIONAL GEOGRAPHIC

06.00 «Чудеса инженерии»
07.00 «Гиена. Царица хищников»
08.00, 13.00 «Мегазаводы»
09.00, 14.00 «Труднейший в мире ремонт»
10.00 «Дикая природа России»
11.00 «Критическая ситуация»
12.00 «Я не знал этого»
12.30 «Путеводитель по миру для гурманов»
15.00 «Лето вражды»
16.00 «Триумф жизни»
17.00 «Реальность или фантастика?»
18.00 «Критическая ситуация»
19.00 «Лучшие машины Британии»
20.00, 02.00 «Я не знал этого»
20.30 «Путеводитель по миру для гурманов. В стиле оахаки»
21.00, 00.00 «История железных дорог Англии»
22.00, 01.00 «Детективы-дайверы»
23.00 «Запреты. Прикасаясь к смерти»

7 ТВ

07.00 «Йога»
08.00 «Осторожно, модерн!»
09.00 «Марш Турецкого»
10.00 «Диалоги о рыбалке. Народный проект»
10.30 «33 квадратных метра»
11.00, 17.00 «Маски-шоу»
12.00 «Летят журавли»
14.00 «Вас ожидает гражданка Никанорова»
16.00 «Тайга. Курс выживания»
18.00 «Осторожно, модерн!»
19.00 «Марш Турецкого»
20.00 «Тайга. Курс выживания»
21.00 «Подкидыш»
23.00 «Диалоги о рыбалке. Народный проект»
23.30 «Покер»
00.30 «Русский драйв»
01.00 «Забытая мелодия для флейты»
03.00, 05.30«Лучшие экранизации волшебного мира детства»
03.30 «Свадьба на Рождество»
06.00 «Музыка на 7 ТВ»

EUROSPORT

05.00, 07.00, 09.00, 19.45, 21.10, 03.00 Теннис. Турнир Большого шлема. Нью-Йорк. (США)
10.30, 15.15 «Теннис. Гейм, сет и Матс»
11.00, 15.45 Снукер. Мастерс. Шанхай (Китай). День 3
13.30, 14.15 Футбол. Отборочный турнир Евро-2012
18.45 Велоспорт. Национальный тур Испании. Испания. Этап 11
21.00 Футбол. Евроголы

EUROSPORT 2

05.00, 09.30, 13.00, 18.45, 20.00, 21.30, 02.00 «Новости»
12.00 «Австралийский футбол»
13.30 Футбол. Национальный кубок. Кубок Японии. 1/4 финала. Ответный матч
15.45 Теннис. Турнир Большого шлема. Открытый чемпионат США. Нью-Йорк (США).
19.00 Спидвей. Гран-при. Кралевец (Хорватия)
20.30 Футбол. Отборочный турнир Евро-2012. Босния и Герцеговина – Франция
22.00, 22.30 «Про рестлинг»
23.30 Армрестлинг. PAL/NAL
00.00, 02.15, 03.00 Футбол. Кубок мира до 17 лет. Женщины. Групповой этап.

MTV

06.00 Russian Music
07.00 «Стереоутро»
09.45 «Губка Боб»
10.10 «Обыск и свидание»
10.35, 00.20 «Тайные соблазны курортного отеля»
11.00 «Любить или забить?»
11.25 «Проверка слухов»
11.55 «Звезды на ладони»
12.25 «Dance Chart»
13.20, 23.45 «News Блок»
13.30 «КиноЧарт»
14.00 «Тачку – на прокачку»
14.25, 00.45 «Следующий»
14.55 «По домам: золотые детки»
15.20 «Уже можно»
15.45, 19.15 «Чики & Фрики»
16.35, 20.00 «Проект «Подиум»
17.30, 21.00 «Проект «Подиум». Битва моделей»
17.55, 21.30 «Подружка Пэрис Хилтон»
18.20, 23.20 «Пятеро под солнцем»
18.45, 22.00 «Секс в большом городе»
22.30 «Клиника»
22.55 «Меня зовут Эрл»
23.55 «Шестое чувство»
01.10 Music

РОССИЯ 2

05.00, 09.15, 02.15 Моя планета
06.00 Все включено
09.00 Новости 24
12.00, 18.00, 22.00 Вести.ru
12.10, 18.10, 22.15, 00.40 Вести-спорт
12.20, 23.05 Top Gear
13.25 Футбол. Чемпионат Европы-2011. Отборочный турнир. Молодежные сборные. Россия - Румыния
15.25 КХЛ: третий пошел!
16.00 Х/ф «СПАРТАНЕЦ»
18.30 Хоккей. КХЛ. Кубок Открытия. «Ак Барс» (Казань) - ОХК «Динамо» (Москва). Прямая трансляция
22.35 Хочу побеждать!!!
00.10 Борьба. Чемпионат мира
00.50 Водное поло. Чемпионат Европы. Женщины. 1/2 финала

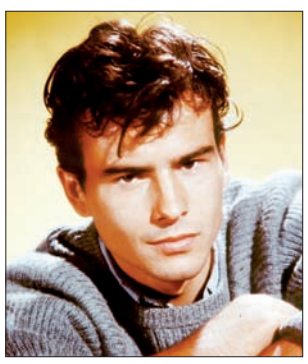

«БОЛЬШОЙ ВАЛЬС»
«НТВ», 01:25. Мелодрама. США, 1972.
Режиссер: Эндрю Л. Стоун. В ролях: Хорст Буххольц, Мэри Коста и др.
Вена танцует под музыку вальсов Иоганна Первого из династии Штраусов. Его жена устраивает скандал из-за того, что муж назвал своего незаконного сына Иоганном. Но и маэстро ждет удар, ведь его сын Иоганн продолжает занятия музыкой вопреки воле отца, который так боится конкурентов. Отец в бешенстве, но уже назначен первый концерт Штрауса-младшего. Друзья отца пытаются освистать юношу, но он выстоял и покорил строптивую публику своим вальсом.

«ЖУЛИКИ»
«ДТВ», 10:30. Детектив. Россия, 2006.
Режиссер: Мария Маханько. В ролях: Мария Звонарева, Александр Яцко, Валерий Гаркалин, Кирилл Жандаров, Карэн Бадалов, Александра Скачкова и др.
История о двух жуликах-неудачниках, собравшихся одновременно ограбить одну и ту же квартиру. Мало того, что им придется бороться друг с другом за территорию, они окажутся заложниками квартиры номер 13, которую начнут осаждать разные посторонние субъекты...

ЧЕТВЕРГ, 9 СЕНТЯБРЯ

ПЕРВЫЙ КАНАЛ

05.00, 09.00, 12.00, 15.00, 03.00 Новости
05.05 Доброе утро
09.20 Жить здорово!
10.20 Малахов +
11.20 Ураза-Байрам. Трансляция из Уфимской Соборной мечети
12.20 Модный приговор
13.20 Детективы
14.00 Другие новости
14.20 Понять. Простить
15.20 Хочу знать
15.50 Т/с «ОБРУЧАЛЬНОЕ КОЛЬЦО»
16.50 Федеральный судья
18.00 Вечерние новости
18.20 Т/с «СЛЕД»
19.00 Давай поженимся!
20.00 Пусть говорят
21.00 Время
21.30 Т/с «СЕМЕЙНЫЙ ДОМ»
22.30 Человек и закон
23.30 Ночные новости
23.50 На ночь глядя
00.50, 03.05 Х/ф «ИГРА»
03.15 Х/ф «УЛИЦЫ В ОГНЕ»

РОССИЯ 1

05.00, 05.10, 05.41, 06.10, 06.41, 07.10, 07.41, 08.10, 08.41 Утро России
05.07, 05.35, 06.07, 06.35, 07.07, 07.35, 08.07, 08.35 Местное время. Вести-Самара. Утро
09.05 Праздник Ураза-Байрам. Прямая трансляция из Московской Соборной мечети
10.00 О самом главном
11.00, 14.00, 17.00, 20.00 Вести
11.30, 14.25, 17.15, 20.30 Местное время. Вести-Самара
11.50 Т/с «МАРШРУТ МИЛОСЕРДИЯ»
12.45 Формула любви
13.45 Вести. Дежурная часть
14.45 Настоящая жизнь
15.35 Т/с «КАМЕНСКАЯ»
16.30 Т/с «КУЛАГИН И ПАРТНЕРЫ»
17.35 Т/с «ДВОРИК»
18.05 Т/с «ЕФРОСИНЬЯ»
19.00 Т/с «СЛОВО ЖЕНЩИНЕ»
20.50 Спокойной ночи, малыши!
21.00 Т/с «СЕРДЦЕ МАТЕРИ»
22.50 Поединок
23.45 Вести+
00.05 Х/ф «ОДНАЖДЫ В ГОЛЛИВУДЕ»
02.10 Т/с «БОЛЬШАЯ ЛЮБОВЬ-3»
03.20 Т/с «ЛЮДИ В ДЕРЕВЬЯХ-2»
04.05 Комната смеха

СКАТ-ТНТ

06.00 Запретная зона
06.55 Бюро стильных идей
07.20, 19.22 СТВ. Дежурный по городу
07.30, 19.30, 00.30 СТВ
07.55, 19.57, 00.55 Абзац
08.00, 18.30 Х/ф «ТУРЕЦКИЙ ГАМБИТ»
09.00, 16.00 Т/с «СЧАСТЛИВЫ ВМЕСТЕ»
09.30, 01.00, 03.45 Комеди Клаб
10.30, 17.00, 20.30 Т/с «УНИВЕР»
11.30 М/с «Рога и копыта: возвращение»
12.30, 18.00 Т/с «ЖЕНСКАЯ ЛИГА»
13.05 Т/с «ДНЕВНИКИ ВАМПИРА»
14.00 Х/ф «ПОЛУПРОФЕССИОНАЛ»
16.30 Т/с «ЛЮБОВЬ НА РАЙОНЕ»
17.30, 20.00 Т/с «ИНТЕРНЫ»
18.20 Просто деньги
21.00 Х/ф «ДЕНЬ РАДИО»
23.00 Дом-2. Город любви
00.00 Дом-2. После заката
02.00 Т/с «КАЙЛ XY»
02.50 Дом-2. Мечты сбываются
05.00 Т/с «ШПИОНКА»

ТЕРРА-РЕН ТВ

06.00 Кинолетопись Самарской губернии
06.25, 07.20, 12.30, 00.25 Биржа труда
06.30, 19.30, 00.00 Новости «24. Самара»
06.50 Территория искусства
06.55 Дела семейные
07.25, 12.55 Знаки Зодиака
07.30, 13.00 Званый ужин
08.30 Т/с «СОЛДАТЫ-10»
09.30, 16.30, 23.30 Новости 24
10.00, 18.30 Честно
11.00 Час суда
12.00, 16.00 Экстренный вызов
12.35 Ваше право
14.00 Не ври мне!
15.00 Давайте разберемся!
17.00, 20.30, 05.15 Громкое дело
17.30 Т/с «ЧЕРКИЗОНА. ОДНОРАЗОВЫЕ ЛЮДИ»
19.50 Новостя
19.55 Первые лица
20.15 Люди X-treame
21.30 Дураки и дороги
22.30 Справедливость
00.30 Т/с «УЛИЦЫ РАЗБИТЫХ ФОНАРЕЙ. МЕНТЫ-4»
01.30 Х/ф «ЖАТВА»
03.25 Покер-Дуэль

НТВ

05.55 НТВ утром
08.30 И снова здравствуйте!
09.30, 15.30, 18.30 Чрезвычайное происшествие
10.00, 13.00, 16.00, 19.00, 23.15 Сегодня
10.20 Особо опасен!
11.00 Т/с «УГРО»
12.00 Суд присяжных
13.30 Т/с «ЗАКОН И ПОРЯДОК»
16.30 Т/с «ВОЗВРАЩЕНИЕ МУХТАРА»
19.30 Т/с «МОРСКИЕ ДЬЯВОЛЫ»
21.30 Т/с «ГЛУХАРЬ. ПРОДОЛЖЕНИЕ»
23.35 Т/с «ГОРОД СОБЛАЗНОВ»
01.25 Х/ф «ФРОСТ ПРОТИВ НИКСОНА»
03.55 Т/с «ГОСПОДА ПРИСЯЖНЫЕ»

СТС

06.00 М/с «Трансформеры. Энергон»
06.55 М/с «Смешарики»
07.00 М/с «Приключения Вуди и его друзей»
07.30, 11.00, 17.30 Галилео
08.30, 20.30 Т/с «ВОРОНИНЫ»
09.00, 23.40, 00.00 6 кадров
09.30, 15.30, 12.00, 19.30 Т/с «ПАПИНЫ ДОЧКИ»
10.00, 21.00 Т/с «МАРГОША»
13.30 М/с «Железный человек»
14.00 М/с «Росомаха и люди Икс»
14.30 М/с «Клуб Винкс – школа волшебниц»
15.00 М/с «Соник Икс»
16.30 Т/с «РАНЕТКИ»
18.30, 19.00 Т/с «ДАЕШЬ МОЛОДЕЖЬ!»
22.00 Х/ф «СЛЕПАЯ ЯРОСТЬ»
00.30 Инфомания
01.00 Т/с «ГОСПИТАЛЬ «КОРОЛЕВСТВО»
02.45 Т/с «ТАЙНЫ СМОЛВИЛЯ»

ТВ3

06.00 М/с «Годзилла»
06.30 М/с «Охотники за привидениями»
07.00 Единственный выход
07.30, 16.00 Как это сделано
08.00 Т/с «СОВРЕМЕННЫЕ ЧУДЕСА»
09.00, 14.00 Домашний ресторан
10.00, 18.00 Т/с «КУКОЛЬНЫЙ ДОМ»
11.00, 19.00 Т/с «КОСТИ»
12.00 Д/ф «Охотники на монстров»
13.00 Д/ф «Технологии будущего. Кухня»
15.00 Разрушители мифов
16.30 Д/ф «Мир в разрезе»
17.00 Т/с «КРУЗО»
20.00 Д/ф «Затерянные миры. Шамбала: В поисках рая»
21.00 Д/ф «Фактор риска. Беременность»
22.00 Х/ф «ВЕРХОМ НА РАКЕТЕ»
00.00 Т/с «ЗА ГРАНЬЮ ВОЗМОЖНОГО»
01.00 Т/с «ЗВЕЗДНЫЙ КОРАБЛЬ ГАЛАКТИКА»
02.00 Х/ф «ДИНОКРОК ПРОТИВ ДИНОЗАВРА»
04.00 Т/с «БАФФИ – ИСТРЕБИТЕЛЬНИЦА ВАМПИРОВ»
05.00 Т/с «ЗЕНА – КОРОЛЕВА ВОИНОВ»

5-Й КАНАЛ

06.00, 13.00 Д/с «Битва за жизнь»
07.00 О чем говорят
07.20 Открытый урок
07.30 Правила игры
07.55, 21.30 Азбука потребителя
08.00, 12.00, 15.00, 19.00, 22.00 Сейчас
08.30, 20.00 Суд времени
09.25 Х/ф «ЗАБЫТАЯ МЕЛОДИЯ ДЛЯ ФЛЕЙТЫ»
12.30, 19.30 Реальный мир
14.00 Д/ф «Агент «Друг» против Гитлера»
15.30 Х/ф «СТАВКА БОЛЬШЕ, ЧЕМ ЖИЗНЬ»
16.35 Д/с «Самые загадочные места мира»
17.00 Открытая студия
21.00 Новости губернии
21.20 Время-деньги
21.35 Академия рыбалки
21.55 Экологика
22.30 Х/ф «ПУЛЯ В ГОЛОВЕ»
01.05 Ночь на Пятом
01.35 Х/ф «НИ ЗА, НИ ПРОТИВ»
03.50 Д/с «Древние открытия»

РИО-ДТВ

06.00, 07.30 Мультфильмы
07.00, 19.15, 22.00 Новости губернии
08.00 Тысяча мелочей
08.30 Самое смешное видео
09.00, 18.30 Красотка
09.30 Т/с «ЗАКОН»
10.30 Х/ф «ЖЕСТОКОСТЬ»
12.30 Все о красоте
13.00, 17.00 Судебные страсти
14.00, 16.30 Вне закона
14.30, 18.00 Департамент собственной безопасности
15.00, 21.00, 01.00 Т/с «СТРОЙБАТЯ»
16.00, 23.30 Дорожные войны
18.45 Твое пластиковое окно
18.55 На страже здоровья
19.30 112. Оперативный вызов
19.40 Азбука потребителя
19.45 Южная трибуна
20.30 6 кадров
22.30 Академия рыбалки
22.50 Время – деньги
23.00, 02.30 Т/с «ОДНАЖДЫ В МИЛИЦИИ-4»
00.00 Брачное чтиво
02.00 На измене
03.00 Т/с «БЕЗМОЛВНЫЙ СВИДЕТЕЛЬ-3»
03.30 Т/с «ДНЕВНИКИ «КРАСНОЙ ТУФЕЛЬКИ»

ДОМАШНИЙ

06.30 М/ф «Лупдиду», «Вуфи»
07.00 Непридуманные истории
07.30 Коллекция идей
08.00 Т/с «ТАТЬЯНИН ДЕНЬ»
09.00, 16.00 Дела семейные
10.00 Т/с «ФАВОРИТКА»
11.00 Х/ф «КАПЛЯ СВЕТА»
12.00 Неделя красоты
13.00 Х/ф «АЛЕНКА»
14.45 Вкусы мира
15.00 Звездная жизнь
17.00 Скажи, что не так?!
18.00, 19.30, 23.00 Одна за всех
18.30 Т/с «ДОРОГИ ИНДИИ»
20.00 Т/с «ТАКАЯ ОБЫЧНАЯ ЖИЗНЬ»
21.00 Неделя стиля
22.00 Т/с «ОТЧАЯННЫЕ ДОМОХОЗЯЙКИ»
23.30 Х/ф «МАТЬ И МАЧЕХА»
01.05 Т/с «МОЯ ЖЕНА МЕНЯ ПРИВОРОЖИЛА»
02.05 Т/с «ШАРП»
04.10 Т/с «СИЛЬНОЕ ЛЕКАРСТВО»
05.05 Т/с «МОЛОДЫЕ И ДЕРЗКИЕ»
05.45 Музыка на «Домашнем»

ТВ-ЦЕНТР

06.00 Настроение
08.30 Х/ф «МОРСКОЙ ОХОТНИК»
09.50 Х/ф «ВОСКРЕСНЫЙ ПАПА»
11.30, 14.30, 17.30, 19.50, 20.30, 23.50 События
11.50 Х/ф «ПРОПАВШАЯ ЭКСПЕДИЦИЯ»
14.45 Деловая Москва
15.10, 17.20 Петровка, 38
15.30 Т/с «ДЕТЕКТИВНОЕ АГЕНТСТВО «ЛУННЫЙ СВЕТ»
16.30 Д/ф «Черная магия Империи СС. Портрет мистика»
17.50 Репортер
18.15 М/ф «Про полосатого слоненка»
18.25 Х/ф «ЧЕРТ С ПОРТФЕЛЕМ»
19.55 Прогнозы
21.00 Х/ф «НАВАЖДЕНИЕ»
22.55 Д/ф «Надежда Румянцева. Во всем прошу винить любовь...»
00.25 Х/ф «ГОРЕЦ: КОНЕЦ ИГРЫ»
02.00 Х/ф «ОХОТА ЗА ТЕНЬЮ»
04.00 Х/ф «КАЖДЫЙ ВЕЧЕР В ОДИННАДЦАТЬ»
05.40 М/ф «Летучий корабль»

РОССИЯ К

06.30 Евроньюс
10.00, 15.30, 19.30, 23.30 Новости культуры
10.20, 19.45 Главная роль
10.45, 23.50 Эмма
12.35 Д/ф «Антуан Лоран Лавуазье»
12.45 Д/ф «Ламу. Магический город из камня»
13.00, 18.35 Д/с «Голая наука»
13.50 Третьяковка – дар бесценный!
14.20 Т/с «ДЕНЬ ЗА ДНЕМ»
15.40 М/с «Мах и Шебестова на каникулах»
15.45 М/ф «Первая скрипка», «1 минута в музее»
16.10 Т/с «ПРИНЦЕССА ИЗ МАНДЖИПУРА»
16.35 Обезьяны-воришки
17.05, 22.10 Отдел
17.35 Звезды мировой оперной сцены
18.15 Д/ф «Мавзолей Ахмеда Ходжи Яссави. Паломничество в Туркестан»
20.05 Черные дыры. Белые пятна
20.45 Новая антология. Российские писатели
21.10 Д/ф «Верона – уголок рая на Земле»
21.25, 01.55 Academia
22.40 Культурная революция
01.40 Фархад и Ширин
02.40 Д/ф «Монастыри северной Молдавии. Оплот веры»

ДОМ КИНО

04.00 «Есенин»
04.50 «Змеелов»
06.25 «Верные друзья»
08.05 «Повесть о человеческом сердце»
10.20 «Как вас теперь называть?»
12.00 «Есенин»
12.55 «Когда наступает сентябрь»
14.25 «Учитель танцев»
16.40 «Старики-разбойники»
18.10 «Инфант»
20.00 «Есенин»
20.50 «Сваты-2»
22.50 «Тайна «Черных дроздов»
00.25 «Человек ниоткуда»
01.45 «Иркутская история»

NATIONAL GEOGRAPHIC

06.00 «Лучшие машины Британии»
07.00 «Лето вражды»
08.00, 13.00 «История железных дорог Англии»
09.00, 14.00 «Детективы-дайверы»
10.00 «Триумф жизни»
11.00 «Критическая ситуация»
12.00 «Я не знал этого»
12.30 «Путеводитель по миру для гурманов»
15.00 «Наши невидимые спутники»
16.00 «Охота на охотника»
17.00 «Реальность или фантастика?»
18.00 «Критическая ситуация»
19.00 «Опасные встречи»
20.00, 02.00 «Я не знал этого»
20.30 «Путеводитель по миру для гурманов. С грядки на стол»
21.00, 00.00 «Стая. Львы»
22.00, 01.00 «В объективе. Необычное поведение животных»
23.00 «Запреты. Экстремальное целительство»

7 ТВ

07.00 «Йога»
08.00 «Осторожно, модерн!»
09.00 «Марш Турецкого»
10.00 «Диалоги о рыбалке. Народный проект»
10.30 «33 квадратных метра»
11.00 «Маски-шоу»
12.00 «Забытая мелодия для флейты»
14.00 «Подкидыш»
16.00 «Тайга. Курс выживания»
17.00 «Маски-шоу»
18.00 «Осторожно, модерн!»
19.00 «Марш Турецкого». Сериал
20.00 «Тайга. Курс выживания». Сериал
21.00 «Трын-трава»
23.00 «Диалоги о рыбалке. Народный проект»
23.30 «Покер»
00.30 «Русский драйв»
01.00 «Любовь за любовь»
03.00, 05.30 «Лучшие экранизации политических историй»
03.30 «Вместе с Дидлами»
05.00 «Музыка на 7 ТВ»

EUROSPORT

05.00, 09.00, 19.45, 21.10, 03.00 Теннис. Турнир Большого шлема. Открытый чемпионат США. Нью-Йорк (США). Мужчины. 1/4 финала
07.00, 13.30 Теннис
10.30, 15.15 «Теннис, Гейм, сет и Матс»
11.00, 15.45 Снукер. Мастерс. Шанхай (Китай). День 4
18.45 Велоспорт. Национальный тур Испании. Этап 12
21.00 «Футбол. Евроголы»

EUROSPORT 2

05.00, 09.30, 13.00, 15.30, 18.45, 20.00, 21.30, 02.00 «Новости»
12.00 Футбол. Кубок Японии. 1/4 финала
13.30 Дзюдо. ЧМ. Токио (Япония)
15.45 Теннис. Турнир Большого шлема. Открытый чемпионат США. Нью-Йорк
19.00 Мотоспорт. Эндуро. ЧМ. Серрес
19.30 Автоспорт. Trofeo Maserati.
20.30 Футбол. Отборочный турнир Евро-2012. Швейцария – Англия
21.45 Шах-бокс. Чемпионат Европы в тяжелом весе. Турнир Eliminator. Лондон
22.00 Воздушные гонки.
23.00 Боулинг. Тур PBA. США
00.00, 02.15, 03.00 Футбол. Кубок мира до 17 лет. Женщины

MTV

06.00 Russian Music
07.00 «Стереоутро»
09.45 «Губка Боб Квадратные штаны»
10.10 «Обыск и свидание»
10.35, 00.20 «Тайные соблазны курортного отеля»
11.00 «Любить или забить?»
11.25 «Проверка слухов»
11.55 «Звезды на ладони»
12.25 MTV Top 20
13.20, 23.45 «News Блок»
13.30 «Телепорт»
14.00 «Тачку – на прокачку»
14.25, 00.45 «Следующий»
14.55 «По домам: золотые детки»
15.20 «Уже можно»
15.45, 19.15 «Чики & Фрики»
16.35, 20.00 «Проект «Подиум»
17.30, 21.00 «Проект «Подиум». Битва моделей»
18.20, 23.20 «Пятеро под солнцем»
18.45, 22.00 «Секс в большом городе»
21.30 «Подружка Пэрис Хилтон»
22.30 «Клиника»
22.55 «Меня зовут Эрл»
23.55 «Шестое чувство»
01.10 Music

РОССИЯ 2

05.00 Все включено
09.00 Новости 24
09.15, 01.55 Моя планета
12.00, 16.25, 22.00 Вести.ru
12.10, 16.35, 22.15, 00.40 Вести-спорт
12.20, 23.05, 04.00 Top Gear
13.25 Профессиональный бокс. Лучшие бои Александра Поветкина
14.25 Х/ф «ПОБЕГ ИЗ ТЮРЬМЫ»
16.55 Хоккей. КХЛ. «Салават Юлаев» (Уфа) – «Трактор» (Челябинск). Прямая трансляция
19.15 Хоккей. КХЛ. ЦСКА – «Спартак» (Москва). Прямая трансляция
22.30 Восточная Россия. Зона вечной мерзлоты
00.05 Борьба. Чемпионат мира
00.50 Фан-клуб
01.20 Спортивные горизонты
01.30 Тотальный футбол
01.45 Биржа труда

Телеканал «Россия – Самара» «Вести-Самара»

Ведущая Екатерина Миленькая По будням, 11:30, 14:25, 17:15

Встретимся на рыбалке с Василием Клепаловым на телеканале «Губерния» в четверг в 22.30

«ТУРЕЦКИЙ ГАМБИТ»
«ДОМАШНИЙ», понедельник-четверг. 18:00.
В ролях: Егор Бероев, Ольга Красько, Александр Балуев, Александр Лыков, Дмитрий Певцов, Владимир Ильин, Виктор Вержбицкий, Гоша Куценко и др.
1877 год, русско-турецкая война. Принимавший участие в военных действиях титулярный советник Эраст Фандорин пробирается в главный штаб русского командования с важным секретным сообщением. По пути он знакомится с барышней, Варварой Андреевной Суворовой, направляющейся в расположение русских войск, чтобы повидаться с женихом Петей Яблоковым - шифровальщиком генерального штаба.

ПЯТНИЦА, 10 СЕНТЯБРЯ

ПЕРВЫЙ КАНАЛ

05.00, **09.00**, **12.00**, **15.00** Новости
05.05 Доброе утро
09.20 Жить здорово!
10.20 Малахов +
11.20 Контрольная закупка
12.20 Модный приговор
13.20, **05.10** Детективы
14.00 Другие новости
14.20 Понять. Простить
15.20 Хочу знать
15.50 Т/с «ОБРУЧАЛЬНОЕ КОЛЬЦО»
16.50 Федеральный судья
18.00 Вечерние новости
18.20 Поле чудес
19.10 Давай поженимся!
20.00 Пусть говорят
21.00 Время
21.30 Клуб Веселых и Находчивых. Летний Кубок
23.50 Х/ф «ПОДАЛЬШЕ ОТ ТЕБЯ»
02.10 Х/ф «ПУТЬ В ТЫСЯЧУ МИЛЬ»
04.20 Т/с «СПАСИТЕ ГРЕЙС»

РОССИЯ 1

05.00, **05.10**, **05.41**, **06.10**, **06.41**, **07.10**, **07.41**, **08.10**, **08.41** Утро России
05.07, **05.35**, **06.07**, **06.35**, **07.07**, **07.35**, **08.07**, **08.35** Местное время. Вести-Самара. Утро
09.05 Мусульмане
09.15 Д/ф «Прерванное молчание. Муслим Магомаев»
10.10 О самом главном
11.00, **14.00**, **17.00**, **20.00** Вести
11.30, **14.25**, **17.15**, **20.30** Местное время. Вести-Самара
11.50 Т/с «МАРШРУТ МИЛОСЕРДИЯ»
12.45 Формула любви
13.45 Вести-Самара. Дежурная часть
14.45 Настоящая жизнь
15.35 Т/с «КАМЕНСКАЯ»
16.30 Т/с «КУЛАГИН И ПАРТНЕРЫ»
17.35 Т/с «ДВОРИК»
18.05 Т/с «ЕФРОСИНЬЯ»
19.00 Т/с «СЛОВО ЖЕНЩИНЕ»
20.50 Спокойной ночи, малыши!
21.00 Т/с «СЕРДЦЕ МАТЕРИ»
23.50 Девчата
00.40 Х/ф «15 МИНУТ СЛАВЫ»
03.05 Х/ф «ПУТЕШЕСТВИЯ ВЫПУСКНИКОВ»

СКАТ-ТНТ

06.00 Запретная зона
07.00 Телестудия «Товарищ»
07.20, **19.22** СТВ. Дежурный по городу
07.30, **19.30**, **00.30** СТВ
07.55, **19.57**, **00.55** Абзац
08.00 Х/ф «ТУРЕЦКИЙ ГАМБИТ»
09.00, **16.00** Т/с «СЧАСТЛИВЫ ВМЕСТЕ»
09.30, **21.00**, **01.00**, **03.45** Комеди Клаб
10.30, **17.00** Т/с «УНИВЕР»
11.30 М/с «Рога и копыта: возвращение»
12.30, **18.00** Т/с «ЖЕНСКАЯ ЛИГА»
13.05 Т/с «ДНЕВНИКИ ВАМПИРА»
14.00 Х/ф «ДЕНЬ РАДИО»
16.30 Т/с «НАША RUSSIA»
17.30 Т/с «ИНТЕРНЫ»
18.30 Важное
19.10 Дума
20.00 Битва экстрасенсов
22.00 Comedy Woman
23.00 Дом-2. Город любви
00.00 Дом-2. После заката
02.00 Т/с «КАЙЛ XY»
02.50 Дом-2. Мечты сбываются
05.00 Т/с «ШПИОНКА»

ТЕРРА-РЕН ТВ

06.00 Кинолетопись Самарской губернии
06.25, **07.20**, **12.30**, **00.25** Биржа труда
06.30, **19.30**, **00.00** Новости «24.Самара»
06.55, **19.50** Открытая дверь
07.00 Люди X-treame
07.25 Знаки Зодиаки
07.30, **13.00** Званый ужин
08.30 Т/с «СОЛДАТЫ-10»
09.30, **16.30** Новости 24
10.00, **18.30** Честно
11.00 Час суда
12.00, **16.00** Экстренный вызов
12.35 Дачный мир
14.00 Не ври мне!
15.00 Давайте разберемся!
17.00, **20.30**, **23.30** Громкое дело
17.30 Т/с «ЧЕРКИЗОНА. ОДНОРАЗОВЫЕ ЛЮДИ»
19.55 Территория искусства
20.15 Спортивные горизонты
20.25 Новостя
21.30 Дураки и дороги
22.30 Х/ф «СЕКРЕТНО»
00.30 Х/ф «ОБНАЖЕННЫЕ»
02.15 Х/ф «ОДНОКУРСНИЦЫ»
03.55 Х/ф «ГРУЗОВИКИ»
05.50 Ночной музыкальный канал

НТВ

05.55 НТВ утром
08.30 Мама в большом городе
09.00 Чудо-люди
09.30, **15.30**, **18.30**, **20.30** Чрезвычайное происшествие
10.00, **13.00**, **16.00**, **19.00** Сегодня
10.20 Спасатели
11.00 Т/с «УГРО»
12.00 Суд присяжных
13.30 Т/с «ЗАКОН И ПОРЯДОК»
16.30 Т/с «ВОЗВРАЩЕНИЕ МУХТАРА»
19.30 Следствие вели...
20.55 НТВшники
22.00 Х/ф «ГРАЖДАНКА НАЧАЛЬНИЦА»
00.00 Женский взгляд
00.45 Х/ф «ПРО ЛЮБОВЬ»
02.40 Х/ф «ТАРЗАН И ДЬЯВОЛИЦА»
04.05 Т/с «ГОСПОДА ПРИСЯЖНЫЕ»

СТС

06.00 М/с «Трансформеры. Энергон»
06.55 М/с «Смешарики»
07.00 М/с «Приключения Вуди и его друзей»
07.30, **11.00**, **17.30** Галилео
08.30 Т/с «ВОРОНИНЫ»
09.00, **20.00** 6 кадров
09.30, **15.30**, **12.00** Т/с «ПАПИНЫ ДОЧКИ»
10.00 Т/с «МАРГОША»
13.30 М/с «Железный человек»
14.00 М/с «Росомаха и люди Икс»
14.30 М/с «Клуб Винкс - школа волшебниц»
15.00 М/с «Соник Икс»
16.30 Т/с «РАНЕТКИ»
18.30, **19.00**, **22.45** Т/с «ДАЕШЬ МОЛОДЕЖЬ!»
19.30 Одна за всех
21.00 Х/ф «ЛЮДИ В ЧЕРНОМ»
23.15 Видеобитва
00.15 Х/ф «СМЕРТЕЛЬНАЯ ГЛУБИНА»
02.15 Х/ф «ОБВИНЯЕМАЯ»
04.10 Т/с «ТАЙНЫ СМОЛВИЛЯ»
05.05 Музыка на СТС

ТВ3

06.00 М/с «Годзилла»
06.30 М/с «Охотники за привидениями»
07.00, **16.30** Д/ф «Мир в разрезе»
07.30, **16.00** Как это сделано
08.00 Т/с «СОВРЕМЕННЫЕ ЧУДЕСА»
09.00, **14.00** Домашний ресторан
10.00, **18.00** Т/с «КУКОЛЬНЫЙ ДОМ»
11.00 Т/с «КОСТИ»
12.00 Д/ф «Охотники на монстров»
13.00 Д/ф «Фактор риска. Беременность»
15.00 Разрушители мифов
17.00 Т/с «КРУЗО»
19.00 Х/ф «БУРЯ»
22.45 Т/с «УБЕЖИЩЕ»
23.45 Т/с «ЗА ГРАНЬЮ ВОЗМОЖНОГО»
00.45 Европейский покерный тур
01.45 Х/ф «ВЕРХОМ НА РАКЕТЕ»
03.45 Т/с «БАФФИ - ИСТРЕБИТЕЛЬНИЦА ВАМПИРОВ»
04.45 Т/с «ЗЕНА - КОРОЛЕВА ВОИНОВ»
05.45 Комната страха

5-Й КАНАЛ

06.00, **13.00** Д/с «Битва за жизнь»
07.00, **21.35** О чем говорят
07.20 Время-деньги
07.30 Самарские судьбы
07.50 Экологика
07.55, **21.30** Азбука потребителя
08.00, **12.00**, **15.00**, **19.00** Сейчас
08.30, **20.00** Суд времени
09.30 Х/ф «МЕДНЫЙ АНГЕЛ»
11.15 Д/с «Подводная одиссея команды Кусто»
12.30, **19.30** Реальный мир
14.00 Д/ф «Жестокий романс Лидии Руслановой»
15.30 Х/ф «СТАВКА БОЛЬШЕ, ЧЕМ ЖИЗНЬ»
16.40 Д/с «Самые загадочные места мира»
17.00 Открытая студия
21.00 Новости губернии
21.20 Первые среди равных
21.55 Свое дело
22.00 Х/ф «ПРИКЛЮЧЕНИЯ ПРИНЦА ФЛОРИЗЕЛЯ»
02.00 Х/ф «ПУЛЯ В ГОЛОВЕ»
04.30 Д/ф «Энди Уильямс исполняет свои хиты»

РИО-ДТВ / ГУБЕРНИЯ

06.00 Мультфильмы
07.00, **19.15**, **22.00** Новости губернии
07.30 Все лучшее для вас
08.00 Тысяча мелочей
08.30 Самое смешное видео
09.00, **18.30** Красотка
09.30 Т/с «ЗАКОН»
10.30 Х/ф «КОНТРАБАНДА»
12.30 Все о красоте
13.00, **17.00** Судебные страсти
14.00, **16.30** Вне закона
14.30, **18.00** Департамент собственной безопасности
15.00, **21.00**, **01.00** Т/с «СТРОЙБАТЯ»
16.00, **23.30** Дорожные войны
18.55 Маркет-новости
19.10 112. Оперативный вызов
19.30 Парламентская трибуна
19.50 Азбука потребителя
20.00 Губерния. Итоги
20.20 Свое дело
20.30 6 кадров
22.30 Кстати
22.40 Первые среди равных
22.50 Экологика
23.00, **02.30** Т/с «ОДНАЖДЫ В МИЛИЦИИ-4»
00.00 Брачное чтиво
02.00 На измене
03.00 Т/с «БЕЗМОЛВНЫЙ СВИДЕТЕЛЬ-3»
03.30 Т/с «ДНЕВНИКИ «КРАСНОЙ ТУФЕЛЬКИ»

ДОМАШНИЙ

06.30 М/ф «Лупдиду», «Вуфи»
07.00 Непридуманные истории
07.30 Коллекция идей
08.00 Т/с «ТАТЬЯНИН ДЕНЬ»
09.00, **16.00** Дела семейные
10.00 Т/с «ФАВОРИТКА»
11.00 Х/ф «ЛЕДИ НА ДЕНЬ»
13.20 Х/ф «МАТЬ И МАЧЕХА»
15.00 Звездная жизнь
17.00 Скажи, что не так?!
18.00, **21.10**, **23.00** Одна за всех
18.30 Т/с «ДОРОГИ ИНДИИ»
19.30 Х/ф «ПАРИ НА ЛЮБОВЬ»
22.00 Т/с «ОТЧАЯННЫЕ ДОМОХОЗЯЙКИ»
23.30 Х/ф «ТРОЕ РАЗГНЕВАННЫХ МУЖЧИН»
03.05 Т/с «МОЯ ЖЕНА МЕНЯ ПРИВОРОЖИЛА»
04.05 Т/с «ШАРП»

ТВ-ЦЕНТР

06.00 Настроение
08.25 Х/ф «НАД ТИССОЙ»
09.55 Х/ф «ШАГ НАВСТРЕЧУ»
11.30, **14.30**, **17.30**, **19.50**, **20.30**, **00.05** События
11.45 Х/ф «ЗОЛОТАЯ РЕЧКА»
13.40 Д/с «Доказательства вины»
14.45 Деловая Москва
15.10 Петровка, 38
15.30 Т/с «ДЕТЕКТИВНОЕ АГЕНТСТВО «ЛУННЫЙ СВЕТ»
16.30 Д/ф «11 сентября. Самый большой провал ЦРУ»
17.50 Репортер
18.15 М/ф «Мы с Джеком»
18.25 Х/ф «МОРСКОЙ ОХОТНИК»
19.55 Прогнозы
21.00 Добрый вечер, Москва!
22.50 Военные оркестры на Красной площади
00.40 Х/ф «МАКСИМ ПЕРЕПЕЛИЦА»
02.30 Х/ф «ТРЕВОЖНЫЙ ОТПУСК АДВОКАТА ЛАРИНОЙ»
04.20 Х/ф «БЕЗ ВИДИМЫХ ПРИЧИН»

РОССИЯ К

06.30 Евроньюс
10.00, **15.30**, **19.30**, **23.30** Новости культуры
10.20 Главная роль
10.45 Эмма
12.35 Д/ф «Чарлз Диккенс»
12.40 Д/ф «Антигуа-Гватемала. Опасная красота»
13.00 Д/с «Голая наука»
13.50 Странствия музыканта
14.20 Т/с «ДЕНЬ ЗА ДНЕМ»
15.40 В музей - без поводка
15.55 М/ф «Вовка в Тридевятом царстве», «Сказка о попе и о работнике его Балде»
16.35 Д/с «Гениальные находки природы», «Мастера звукового общения»
17.05 Отдел
17.35 Билет в Большой
18.15 Д/ф «Вестминстер. Сердце Британской империи»
18.30, **01.55** Д/ф «Отчаянные дегустаторы отправляются... в эпоху Реставрации»
19.45 Д/ф «Церковь в деревне Виз. Цель пилигримов»
20.05 Х/ф «ДОМ ДУХОВ»
22.35 Линия жизни
23.50 Пресс-клуб XXI
00.45 Кто там...
01.15 Заметки натуралиста
01.40 В танцевальных ритмах

РОССИЯ 2

05.00 Все включено
09.00 Новости 24
09.15 Фан-клуб
09.45 Спортивные горизонты
09.55 Рожденные играть
10.30 Тотальный футбол
10.45 Биржа труда
10.55 Восточная Россия. Зона вечной мерзлоты
11.30, **17.50**, **22.00** Вести.ru
11.40, **18.05**, **22.20**, **01.50** Вести-спорт
11.55, **15.55** Формула-1. Гран-при Италии. Свободная практика. Прямая трансляция
13.45, **23.10**, **04.00** Top Gear
18.25 Хочу побеждать!!!
18.55 Хоккей. КХЛ. «Ак барс» (Казань) - «Витязь» (Чехов). Прямая трансляция
21.15 Спортивная наука
22.40, **03.30** Футбол России. Перед туром
00.15 Профессиональный бокс. Лучшие бои Александра Поветкина
01.15 Борьба. Чемпионат мира
02.05 Водное поло. Чемпионат Европы. Женщины. Финал. Трансляция из Хорватии

ДОМ КИНО

04.00 «Есенин»
04.50 «Старший сын»
07.05 «Прорыв»
08.25 «Дайте жалобную книгу»
09.50 «Загадки Кальмана»
12.00 «Есенин»
12.55 «Любимая женщина механика Гаврилова»
14.05 «Люди в океане»
15.25 «Кот в мешке»
16.50 «Чародеи»
19.15 «Ботанический сад»
20.00 «Есенин»
20.55 «О чем говорят мужчины»
22.30 «Забытая мелодия для флейты»
00.40 «Судьба человека»
02.30 «Собственное мнение»

NATIONAL GEOGRAPHIC

06.00 «Опасные встречи»
07.00 «Наши невидимые спутники»
08.00, **13.00** «Стая. Львы»
09.00, **14.00** «В объективе»
10.00 «Охота на охотника»
11.00 «Критическая ситуация»
12.00 «Я не знал этого»
12.30 «Путеводитель по миру для гурманов»
15.00 «Погружение в царство тигровых акул»
16.00 «Хищные птицы могил»
17.00 «Реальность или фантастика?»
18.00 «Критическая ситуация»
19.00 «Наука рукопашного боя»
20.00, **02.00** «Я не знал этого»
20.30 «Путеводитель по миру для гурманов. Корейская формула»
21.00, **00.00** «С точки зрения науки. Почему инопланетяне существуют»
22.00, **01.00** «Чужие миры»
23.00 «Запреты»

7 ТВ

07.00 «Йога»
08.00 «Осторожно, модерн!»
09.00 «Марш Турецкого»
10.30 «33 квадратных метра»
11.00 «Маски-шоу»
12.00 «Любовь за любовь»
14.00 «Трын-трава»
16.00 «Тайга. Курс выживания»
17.00 «Двое из ларца»
18.00 «Осторожно, модерн!»
19.00 «Марш Турецкого»
21.00 «Плюмбум, или Опасная игра»
23.00 «Диалоги о рыбалке. Народный проект»
23.30 «Покер»
00.30 «Экстремальные путешествия»
01.00 «Плюмбум, или Опасная игра»
03.00, **05.45** «Подранки»
05.00 «Музыка на 7 ТВ»

EUROSPORT

05.00, **13.30**, **19.45**, **02.30** Теннис.
10.30, **15.15**, **21.10**, **02.00** «Теннис. Гейм, сет и Матс»
11.00, **15.45** Снукер. Мастерс. Шанхай (Китай). День 5
18.45 Велоспорт. Национальный тур Испании. Испания. Этап 13
21.00 «Футбол. Евроголы»
21.45 Теннис. Турнир Большого шлема. Открытый чемпионат США. Нью-Йорк (США). Женщины

EUROSPORT 2

05.00, **09.30**, **13.00**, **18.45**, **22.30**, **02.30**, **03.00** Новости
12.00 Футбол. Отборочный турнир Евро-2012. Босния и Герцеговина – Франция
13.45 Австралийская футбольная лига. 1/2 финала
16.45 Теннис. Открытый чемпионат США
19.00 Картинг. Чемпионат мира до 18 лет. Сарагоса
19.30 Крикет. Лига чемпионов.
23.00 Триал. Чемпионат мира. Крамолин (Чехия)
00.00 Американский футбол. NCAA. «Нотр-Дам» (США) - «Пурдью» (США)
01.30 Футбол. Отборочный турнир Евро-2012. Швейцария - Англия

MTV

06.00 Russian Music
07.00 «Стереоутро»
09.45 «Губка Боб Квадратные штаны»
10.10 «Обыск и свидание»
10.35 «Тайные соблазны курортного отеля»
11.00 «Любить или забить?»
11.25, **23.55** «Тренди»
11.55 «Звезды на ладони»
12.25 «Русская десятка»
13.20, **23.45** «News Блок»
13.30 «Икона видеоигр»
14.00 «Тачку – на прокачку»
14.25 «Следующий»
14.55 «По домам: золотые детки»
15.20 «Уже можно»
15.45, **19.15** «Чики & Фрики»
16.35, **20.00** «Проект «Подиум»
17.30, **21.00** «Проект «Подиум». Битва моделей»
18.20 «Пятеро под солнцем»
18.45, **22.00** «Секс в большом городе»
21.30 «Подружка Пэрис Хилтон»
22.30 «Клиника»
22.55 «Меня зовут Эрл»
23.20 «Пятеро под солнцем»
01.25 World Stage
02.25 Music

РАСЦЕНКИ НА РАЗМЕЩЕНИЕ ПЛАТНЫХ ОБЪЯВЛЕНИЙ

ПРОСТОЕ ОБЪЯВЛЕНИЕ, СТРОЧКА (33 ПЕЧАТНЫХ ЗНАКА)	130 руб.
ПРОСТОЕ ОБЪЯВЛЕНИЕ ЖИРНЫМ ШРИФТОМ, СТРОЧКА (33 ПЕЧАТНЫХ ЗНАКА)	180 руб.
ПРОСТОЕ ОБЪЯВЛЕНИЕ В РАМКЕ, СТРОЧКА (33 ПЕЧАТНЫХ ЗНАКА)	240 руб.
ОБЪЯВЛЕНИЕ НА ЦВЕТНОМ ФОНЕ ЦВЕТНЫМИ БУКВАМИ	500 руб.

ПУБЛИКАЦИЯ ПРОИЗВОДИТСЯ ОДНОВРЕМЕННО В ТРЕХ ИЗДАНИЯХ (ПО ЦЕНЕ ОДНОГО)
СОВОКУПНЫЙ ТИРАЖ - 247 000 ЭКЗ.

- газета «Панорама Самары», день выхода - суббота, тираж - 200 000 экз.
- газета «Волжская коммуна», день выхода - суббота, тираж - 17 000 экз.
- газета «Репортер», день выхода - воскресенье, тираж - 30 000 экз.

реклама

ПРИЕМ ОБЪЯВЛЕНИЙ ПО АДРЕСАМ:

ул. Стара Загора, (пересечение с ул. Сов. Армии) 27, оф.415
т.: 932-22-12, 373-84-20
ул. Клиническая, 41/30 ТЦ «Мико», 2-й этаж, отдел «Фотоуслуги», т. 341-66-00
пр. Кирова, 72 а, ДК «Победа», каб.3 т. 995-05-88
Московское шоссе, 3, офис 211, т. 276-85-61
ул. Сов. Армии, 217 корп. 2, т. 926-00-77
ул. Красноармейская, 41а, ТЦ «Мико» т. 341-66-00
ул. Ст. Загора, 130, т. 959-00-16
ул. Фрунзе, 69 т. 333-30-81
пр. Карла Маркса,192, оф. 505 (напротив Дома печати)
т. 979-92-31
КРУГЛОСУТОЧНО 066

СУББОТА, 11 СЕНТЯБРЯ

ПЕРВЫЙ КАНАЛ

06.00, **10.00**, **12.00** Новости
06.10 Х/ф «ПОДВИГ РАЗВЕДЧИКА»
08.10 М/ф «Чип и Дейл спешат на помощь», «Черный плащ»
09.00 Играй, гармонь любимая!
09.40 Слово пастыря
10.10 Смак
10.50 Д/ф «Лариса Долина. «Мне надоело быть железной»
12.15 Д/ф «Герман Титов. Первый после Гагарина»
13.20 Д/ф «9/11. Америка под ударом»
15.10 Х/ф «СОЛДАТ ИВАН БРОВКИН»
16.50 Кто хочет стать миллионером?
18.00 Большие гонки
19.20 Минута славы
21.00 Время
21.15 Детектор лжи
22.15 Прожекторперисхилтон
22.50 Вместе с The Beatles
01.20 Программа Сергея Шолохова «Тихий дом» на Венецианском кинофестивале
01.50 Х/ф «ПРОКЛЯТЫЙ ПУТЬ»
04.00 Х/ф «АНАСТАСИЯ»

РОССИЯ 1

04.55 Х/ф «ГУСАРСКАЯ БАЛЛАДА»
06.45 Вся Россия
06.55 Сельское утро
07.25 Диалог
08.00, **11.00**, **14.00** Вести
08.10 Местное время. Вести-Самара
08.20 Военная программа
08.45 М/ф «Бабушка Удава»
08.50 М/ф «Волшебный лес»
10.20 Субботник
11.10, **14.20** Местное время
11.20 Общественное мнение
11.50 Большой город
12.00 Дом, в котором мы живем
12.10 Добрые новости от Газбанка
12.15 Комната смеха
13.10 Сто к одному
14.30 Х/ф «ПРИГОВОР»
16.20 Субботний вечер
18.15, **20.40** Х/ф «БОГАТАЯ МАША»
20.00 Вести в субботу
22.40 Десять миллионов
23.35 Х/ф «СМЕРТНЫЙ ПРИГОВОР»
01.40 Х/ф «ЛЮБОВЬ ПО ПРАВИЛАМ... И БЕЗ»
04.10 Х/ф «ЗУБАСТИКИ-2: ОСНОВНОЕ БЛЮДО»

СКАТ-ТНТ

06.00 М/с «Настоящие монстры»
06.30 Д/ф «Отчаянные 30-летние»
07.30 СТВ
07.55 Абзац
08.00, **03.10** Комеди Клаб
09.00 Школа ремонта
10.00 Ваше утро
11.25 За строкой закона
11.35 Бюро стильных идей
12.00 Технопарк
12.15 Максималисты
12.25 Самарский музей кино представляет
13.00 Ешь и худей!
13.30 Т/с «ЖЕНСКАЯ ЛИГА. БАНАНОВЫЙ РАЙ»
14.00 Cosmopolitan
15.00 Т/с «УНИВЕР»
17.00 Х/ф «ИНДИАНА ДЖОНС: В ПОИСКАХ УТРАЧЕННОГО КОВЧЕГА»
19.30 Т/с «ЖЕНСКАЯ ЛИГА»
20.00 Х/ф «ИНДИАНА ДЖОНС И ХРАМ СУДЬБЫ»
22.30 Comedy баттл. Отбор
23.00 Дом-2. Город любви
00.00 Дом-2. После заката
00.30 Убойная лига
01.40 «Секс» с Анфисой Чеховой
02.15 Дом-2. Мечты сбываются
04.10 Т/с «БУНКЕР»

ТЕРРА-РЕН ТВ

06.00 Т/с «ХОЛОСТЯКИ»
08.00 М/с «Бен 10»
09.10 Х/ф «ОКЕАНЫ»
09.40 Я - путешественник
10.10 Карданный вал
10.30 Х/ф «МИНЬОН»
12.30 Здравый смысл
13.00 Военная тайна
14.00, **01.50** Т/с «ЧЕРКИЗОНА. ОДНОРАЗОВЫЕ ЛЮДИ»
19.00 Неделя с Марианной Максимовской
20.00 Х/ф «ОХОТА НА ПИРАНЬЮ»
22.30 Х/ф «ЗАЛОЖНИКИ»
00.25 Х/ф «СЕКС-КЛУБ»
04.50 Неизвестная планета
05.15 Ночной музыкальный канал

НТВ

06.05 М/с «Люди Икс: Эволюция»
06.55 Сказки Баженова
07.25 Смотр
08.00, **10.00**, **13.00**, **16.00**, **19.00** Сегодня
08.20 Лотерея «Золотой ключ»
08.45 Авиаторы
09.20 Живут же люди!
10.25 Главная дорога
11.00 Кулинарный поединок
12.00 Квартирный вопрос
13.25 Особо опасен!
14.00 Лучший город Земли
15.05 Своя игра
16.25 Т/с «ПРЕСТУПЛЕНИЕ БУДЕТ РАСКРЫТО»
17.20 Очная ставка
18.20 Чрезвычайное происшествие
19.25 Профессия - репортер
19.55 Программа максимум
21.00 Русские сенсации
21.55 Ты не поверишь!
22.50 Х/ф «ВЛАСТЕЛИН КОЛЕЦ: ДВЕ КРЕПОСТИ»
02.20 Х/ф «БЭТМЕН»
05.05 Т/с «ГОСПОДА ПРИСЯЖНЫЕ»

СТС

06.00 Х/ф «ЧЕРНЫЙ АНГЕЛ»
07.40 М/ф «Петя и Красная Шапочка», «Ну, погоди!»
08.20 М/с «Смешарики»
08.30 М/с «Мир странствий»
09.00, **19.00** Т/с «ПАПИНЫ ДОЧКИ»
11.00 Это мой ребенок!
12.00 Т/с «ВОРОНИНЫ»
14.00 М/с «Новые приключения Винни-Пуха»
15.00 М/с «Русалочка»
15.30 М/с «Аладдин»
16.00, **18.15** 6 кадров
16.30 Х/ф «ЛЮДИ В ЧЕРНОМ»
21.00 Х/ф «ЛЮДИ В ЧЕРНОМ-2»
22.35 Х/ф «РЭМБО-3»
00.35 Х/ф «У КАЖДОГО СВОЕ КИНО»
03.15 Х/ф «СУПЕРПЕРЦЫ»

РОССИЯ К

06.30 Евроньюс
10.10 Библейский сюжет
10.40 Х/ф «ГОСТЬ С КУБАНИ»
11.55 Личное время
12.25 Х/ф «КЫШ И ДВАПОРТФЕЛЯ»
13.40 М/ф «Мореплавание Солнышкина»
14.00 Заметки натуралиста
14.30 Очевидное-невероятное
14.55 Игры классиков
15.40 Х/ф «ПРЕДСЕДАТЕЛЬ»
18.25, **01.55** Искатели
19.10 Романтика романса
19.55 Телспектакль «Секретарши»
21.30 Х/ф «НИОТКУДА С ЛЮБОВЬЮ, ИЛИ ВЕСЕЛЫЕ ПОХОРОНЫ»
23.45 Короли песни
00.45 Д/ф «Братья Уорнер»
01.40 М/ф «Квартира из сыра»
02.45 Д/ф «Роберт Бернс»

ТВ3

06.00 Д/ф «Сильвестр и Твити»
06.30 М/с «Том и Джерри. Детские годы»
07.00, **05.00** Лаборатория разрушителей
08.00 М/с «Отчаянные бойцы Бакуган»
08.30 М/с «Тайные приключения семейства Сатурдей»
09.00 Мультфильмы
09.30 Х/ф «ШЛА СОБАКА ПО РОЯЛЮ»
11.00, **03.00** Т/с «ТРЕТЬЯ ПЛАНЕТА ОТ СОЛНЦА»
12.00, **04.00** Т/с «ВСЕ МОИ БЫВШИЕ»
13.00 Далеко и еще дальше
14.00 Как это сделано
14.30 Х/ф «БУРЯ»
18.00 Д/ф «Мистическая планета»
19.00 Х/ф «МАМА ДЖЕК»
21.00 Х/ф «ФАНТАСТИЧЕСКАЯ ЧЕТВЕРКА-2. ВТОРЖЕНИЕ СЕРЕБРЯНОГО СЕРФЕРА»
23.00 Т/с «УБЕЖИЩЕ»
00.00 Т/с «ПСИ-ФАКТОР»
01.00 Х/ф «ХУДЕЮЩИЙ»

5-Й КАНАЛ

06.00 Д/с «Лучшее из Голливуда вместе с Табом Хантером»
07.00 Д/ф «Цезарь. Великая осада»
08.00 Клуб знаменитых хулиганов
08.25 М/ф «Незнайка в Зеленом городе», «Коротышки из Цветочного города», «Тайна Третьей планеты»
09.50 Х/ф «ВОЛШЕБНЫЙ ГОЛОС ДЖЕЛЬСОМИНО»
12.05 Х/ф «ЗЕЛЕНЫЕ ЦЕПОЧКИ»
14.05 Исторические хроники
15.00 Личные вещи
16.00 Сейчас
16.30 Х/ф «МИСС МАРПЛ. ЗЕРКАЛО ТРЕСНУЛО»
18.55 Х/ф «СЫЩИК»
21.40 Х/ф «БЛУБЕРРИ»
00.05 Х/ф «СКРЫТОЕ»
02.30 Х/ф «ЗАВИСИМОСТЬ»
04.05 Д/с «Древние открытия»

РИО-ДТВ

06.05 Д/ф «ПОСЛЕДНИЙ ПОЛЕТ ЧКАЛОВА»
07.00 Д/ф «СУДЬБЫ ГЕРОЕВ РЕАЛИТИ-ШОУ»
08.00 Тысяча мелочей
08.20 Предприниматель
08.30 Мультфильмы
09.30 Х/ф «ЖУЛИКИ»
11.20 Т/с «ДАША ВАСИЛЬЕВА. ЛЮБИТЕЛЬНИЦА ЧАСТНОГО СЫСКА-2»
13.30 Маркет-новости
14.00 Красотка
14.30 Т/с «СТРОЙБАТЯ»
16.30, **21.00** Задорный день. Новый концерт Михаила Задорнова
18.30, **00.00** Дорожные войны
19.00 Междуречье
19.15 Для здоровья и долголетия
19.30 Самарские судьбы
20.00, **23.00**, **01.00** Брачное чтиво
00.30 На измене
01.30 Т/с «ОДНАЖДЫ В МИЛИЦИИ-4»
02.00 Х/ф «КРОВАВАЯ ПОДПИСЬ»

ДОМАШНИЙ

06.30 М/ф «Лупдиду», «Вуфи»
07.00, **13.10**, **17.40**, **22.50**, **23.00** Одна за всех
07.30 Т/с «РЕМИНГТОН СТИЛ»
09.30 Живые истории
10.30 Спросите повара
11.00 Х/ф «АННА КАРЕНИНА»
14.00 Декоративные страсти
15.00 Женская форма
16.00 Х/ф «ПАРИ НА ЛЮБОВЬ»
18.00 Т/с «ОНА НАПИСАЛА УБИЙСТВО»
19.00 Т/с «ПОЧЕМУ НЕ СПРОСИЛИ ЭВАНС?»
23.30 Х/ф «БЕРЕГИСЬ АВТОМОБИЛЯ»
01.20 Х/ф «ЖЕНЩИНА В БЕЛОМ»
03.50 Х/ф «ПИРАТСКАЯ БУХТА»
05.50 Музыка на «Домашнем»

ТВ-ЦЕНТР

05.55 Х/ф «НАД ТИССОЙ»
07.30 Марш-бросок
08.00 АБВГДейка
08.30 Православная энциклопедия
09.00 Д/с «Живая природа»
09.45 День аиста
10.10 Х/ф «ПОСЛЕ ДОЖДИЧКА В ЧЕТВЕРГ...»
11.30, **17.30**, **00.05** События
11.40 Городское собрание
12.25 Х/ф «МАКСИМ ПЕРЕПЕЛИЦА»
14.15 Таланты и поклонники
15.45 Х/ф «ВЛЮБЛЕН ПО СОБСТВЕННОМУ ЖЕЛАНИЮ»
17.45 Петровка, 38
18.00 Крылатые качели Евгения Крылатова
19.00 Т/с «ЧИСТО АНГЛИЙСКОЕ УБИЙСТВО»
21.00 Постскриптум
22.10 Х/ф «ОПАСНАЯ КОМБИНАЦИЯ»
00.25 Д/ф «Тайная история 11 сентября»
02.15 Х/ф «ПРОПАВШАЯ ЭКСПЕДИЦИЯ»
04.50 Д/ф «Битва за небеса. «Аэробус» против «Боинга»
05.45 М/ф «Сердце храбреца»

РОССИЯ 2

05.00, **07.15**, **03.10** Моя планета
06.30 Футбол России. Перед туром
07.00, **09.00**, **12.10**, **17.15**, **22.15**, **02.25** Вести-спорт
08.30 В мире животных
09.20, **04.30** Рыбалка с Радзишевским
09.40 Х/ф «НОВАЯ ПОЛИЦЕЙСКАЯ ИСТОРИЯ»
12.00, **22.00** Вести.ru
12.20 КХЛ: третий пошел!
12.55 Хоккей. КХЛ. «Авангард» (Омская область) - «Спартак» (Москва). Прямая трансляция
15.20 Спортивная наука
15.55 Формула-1. Гран-при Италии. Квалификация. Прямая трансляция
17.30 Футбол. Чемпионат Англии. «Арсенал» - «Болтон». Прямая трансляция
20.00 Футбол. Премьер-лига. «Спартак» (Москва) - «Сатурн» (Мос. обл.)
22.40 Профессиональный бокс. Владимир Кличко (Украина) против Сэмюэла Питера (Нигерия).
01.50 Борьба. Чемпионат мира
02.35 Ралли-рейд «Шелковый путь». Санкт-Петербург - Сочи

ДОМ КИНО

04.00 «Я тебя обожаю»
05.30 «Трое в лодке, не считая собаки»
07.40 «Дело Румянцева»
09.20 «Старомодная комедия»
10.50 «Загадка Эндхауза»
12.30 «Безответная любовь»
14.05 «Доживем до понедельника»
15.45 «Странная женщина»
18.10 «Высота 89»
20.00 «Сваты-3»
20.50 «Кошечка»
22.30 «Безымянная звезда»
00.40 «У опасной черты»
02.10 «Дворянское гнездо»

NATIONAL GEOGRAPHIC

06.00 «Детективы-дайверы»
07.00 «Опасные встречи»
08.00 «Смертельная зона»
09.00 «Суперпрайд»
10.00 «Жан Мишель Кусто. Океанские приключения»
11.00 «На крючке. Ловля монстров»
12.00 «Когда природа дает сдачи»
13.00 «Магистры катастроф»
14.00 «Доисторические хищники»
15.00 «Хищники неба»
16.00 «История железных дорог Англии»
17.00 «Я не знал этого»
18.00 «Экоизобретатели»
19.00 «Мегазаводы»
20.00, **01.00** «Расследования авиакатастроф»
21.00, **02.00** «Мое 11 сентября»
22.00 «Секунды до катастрофы. Пентагон, 11 сентября»
23.00 «Дикий секс»
00.00 «В ловушке»

7 ТВ

07.30 «Парень из нашего города»
08.50, **15.35** «Щит и меч», 4 серии
22.15 «Парень из нашего города»
23.30 Покер
00.30, **02.30** «Измени мою жизнь»
04.30 «Плюмбум, или Опасная игра»

«ЩИТ И МЕЧ»

До всенародного триумфа телесериала «Семнадцать мгновений весны» (по произведению Юлиана Семенова) про доблестного советского разведчика Исаева-Штирлица, в кинопрокате огромной популярностью пользовался четырехсерийный фильм «Щит и меч» (по роману Вадима Кожевникова) о другом разведчике Белове-Вайсе. Он хоть и был рангом пониже, но все-таки смог занять должность офицера по личным поручениям у бригадефюрера СС.

EUROSPORT

10.30, **15.15** «Теннис. Гейм, сет и Матс»
11.00, **15.45** Снукер. Мастерс. Шанхай (Китай). День. 1/2 финала
13.00, **19.45**, **02.15** Теннис. Турнир Большого шлема. Открытый чемпионат США. Нью-Йорк (США)
18.45 Велоспорт. Национальный тур Испании. Испания. Этап 14
02.00 Ралли-рейд. «Шелковый путь». Этап 1
03.45 Теннис. Финал

EUROSPORT 2

05.00 «Новости»
09.30, **14.00**, **22.30**, **03.00** «Новости выходного дня»
11.30 Мотоспорт. Эндуро. Чемпионат мира. Серрес (Греция)
12.00, **18.30** Теннис. Открытый чемпионат США.
13.00, **14.15** Дзюдо. Чемпионат мира. Токио (Япония)
15.30, **19.30** Крикет. Лига чемпионов
23.00 Американский футбол. NCAA. «Нотр-Дам» (США) - «Пурдью» (США)
23.30 Американский футбол. NCAA. «Нотр-Дам» (США) - «Мичиган» (США)

MTV

06.00, **02.05** Music
07.00 «Стереоутро». The Best
10.10 «Котопес»
10.35 «Крутые бобры»
11.00 «Губка Боб»
11.55 «Следующий»
12.30 MTV Top 20
13.30 News Блок Weekly
14.00 «Проверка слухов»
14.30 «Звезды на ладони»
15.00 «Виртуалити»
15.30 «Вася on-line»
16.00 «Горячее кино»
16.30 «13 кинолаж»
17.00, **22.00** American Idol
18.00 «MTV Speclal: Демоны шоубизнеса»
19.00 «Звездная неожиданность»
19.20 «Битва визажистов»
23.00 «Короли танцпола»
00.00 «Реутов ТВ»
00.25 «Южный парк»
01.15 «Звездный бой насмерть»

ЛИЧНЫЙ ИНТЕРЕС

НЕДВИЖИМОСТЬ

Продаю

• срубовой дом в п. Зубчаниновка по ул. Офицерской, участок 5 сот., надворные постр., сарай, баня, лет.кухня, дом 41 м², вода, газ, отопл., тел. Готовы документы к продаже, т.: 931-26-34, 8-964-976-16-77, Галина Михайловна.

• дачный участок в Черновском массиве, 8 сот., 35 км от города, 2 км от дороги, т. 953-68-17.

• дачу 6,2 сотки, на 19 км, летний домик, свет, вода, газ, т. 8-927-209-14-87.

• земельные участки в г. Сочи, т. 8-909-363-26-06.

2-комн. кв. в г. Отрадный, 2-эт 9-эт. дома улучшен. планировки. Тел.: 8-927-013-74-83.

Сдаю

• гостиница, часы, сутки, т.: 249-66-66, 246-60-60, 246-15-15.

• 2-комн. квартиру на пересечении улиц Партизанской и Авроры, 3 этаж 5-эт. дома, «хрущевка», раздельная, без мебели, на длит. срок, за 9 тыс. руб. + ком. услуги, т. 8-903-302-18-55.

• 3-комнатную квартиру 78 кв.м, в новом доме, евроремонт, 2 санузла, 2 лоджии, 4 этаж 15-эт. дома, в р-не МТЛ «Арена», т. 8-927-601-19-13, Ольга.

• в аренду гараж ГСК-609 в районе ул. Ново-Садовой и Соколова, можно с хоз. кладовой на длит. срок, т.: 999-76-05, 8-904-745-14-54, Михаил Васильевич.

Сниму

• комн., 1-3 к. кв. или дом, т.: 244-06-61, 8-927-688-06-61

• 2-комнатную квартиру, пер. Советской Армии и Дыбенко, 10 этаж 12-этажного дома, т. 8-964-976-33-77.

СТРОИТЕЛЬСТВО И РЕМОНТ

• гибка листового металла, лазерная резка, гильотина, аргонная сварка, т.: 8-905-305-40-28, 8-927-755-51-93.

• работы по горизонтальному направленному бурению, прокладка любых трубопроводов без вскрытия поверхности, т. 972-79-79, Владимир.

• балконы, лоджии, дешево, т. 922-86-90

• балконы, лоджии, дерево, пластик, т. 268-66-87

• балконы, лоджии, обшивка, сварка, т. 275-60-72

• балконы, лоджии, обшивка, сварка, т. 972-10-47

мет. заборы, ворота, решетки, т.: 990-62-93, 8-927-70-88-421

• сантехработы – все виды, недорого, т.: 8-987-922-58-56

• песок, щебень, чернозем. Вывоз мусора, т. 8-927-732-32-65

• вывоз мусора, т. 8-917-165-30-59

• **песок, щебень, керамзит, т. 8-927-706-02-0**

• электрик, все виды работ, гарантия, т. 972-72-37

Выгребная яма не для вас! Локальные очистные установки сточных вод от 5 до 150 пользователей от ГК «ТОПОЛ-ЭКО» круглый год. Продажа, шеф-монтаж, сервис. Тел. 8-927-788-00-60

УСЛУГИ

• психолог, т.: 248-32-50, 271-91-11.

• студентам оказываю помощь в контрольных работах по высшей математике, начертательной геометрии и инженерной графике. Репетиторство. Преподаватель вуза, пенсионер, т. 336-01-01.

ВОСКРЕСЕНЬЕ, 12 СЕНТЯБРЯ

ПЕРВЫЙ КАНАЛ

06.00, **10.00**, **12.00** Новости
06.10 Х/ф «ОПЕКУН»
07.50 Служу Отчизне!
08.20 М/ф «Кряк-бригада», «Гуфи и его команда»
09.10 Здоровье
10.15 Непутевые заметки
10.30 Пока все дома
11.20 Фазенда
12.15 Моя родословная
13.00 Тур де Франс
14.00 Вся правда о еде
15.00 Футбол. XX тур. «Локомотив» - ЦСКА. Прямой эфир. В перерыве - Новости
17.00 Московское дело
18.00 Х/ф «МОСКВА СЛЕЗАМ НЕ ВЕРИТ»
21.00 Воскресное «Время»
22.00 Yesterday live
23.00 Познер
00.10 Х/ф «В ДОЛИНЕ ЭЛА»
02.20 Х/ф «РЕКА НЕ ТЕЧЕТ ВСПЯТЬ»
04.00 Т/с «СПАСИТЕ ГРЕЙС»

РОССИЯ 1

05.40 Х/ф «УВОЛЬНЕНИЕ НА БЕРЕГ»
07.20 Смехопанорама
07.50 Сам себе режиссер
08.40 Х/ф «ЭТО МЫ НЕ ПРОХОДИЛИ»
10.25 Утренняя почта
11.00, **14.00** Вести
11.10 Местное время. Вести-Самара. События недели
11.50, **04.15** Городок
12.20 Х/ф «С ДОНА ВЫДАЧИ НЕТ»
14.20 Местное время
14.30 Вести. Дежурная часть
15.00 Честный детектив
15.40 Смеяться разрешается
17.50 Х/ф «ПО СЛЕДУ ФЕНИКСА»
20.00 Вести недели
21.05 Х/ф «ЕСЛИ БЫ Я ТЕБЯ ЛЮБИЛ...»
23.10 Специальный корреспондент
00.10 33 веселых буквы
00.40 Х/ф «ПУТЬ ВОЙНЫ»
02.25 Х/ф «ХОЛОДНАЯ ДОБЫЧА-2»

СКАТ-ТНТ

06.00 М/с «Настоящие монстры»
06.30 Битва экстрасенсов
07.30, **12.05** Самарский музей кино представляет
08.00 Интуиция
09.00 Школа ремонта
10.00 Ваше утро
11.25 Проводnick
11.40 Телестудия «Товарищ»
12.50 Лотереи: «Первая Национальная» и «Фабрика удачи»
13.00 Х/ф «ИНДИАНА ДЖОНС: В ПОИСКАХ УТРАЧЕННОГО КОВЧЕГА»
15.25 Т/с «ИНТЕРНЫ»
17.00 Х/ф «ИНДИАНА ДЖОНС И ХРАМ СУДЬБЫ»
19.30 Т/с «ЖЕНСКАЯ ЛИГА»
20.00 Х/ф «ИНДИАНА ДЖОНС И ПОСЛЕДНИЙ КРЕСТОВЫЙ ПОХОД»
22.30 Comedy баттл. Отбор
23.00 Дом-2. Город любви
00.00 Дом-2. После заката
00.30 Comedy Woman
01.25 «Секс» с Анфисой Чеховой
02.00 Дом-2. Мечты сбываются
02.55 Комеди Клаб
03.50 Т/с «БУНКЕР»

ТЕРРА-РЕН ТВ

06.00, **04.35** Неизвестная планета
06.30 Т/с «ХОЛОСТЯКИ»
08.30 Дураки и дороги
10.00 Х/ф «СЕКРЕТНО»
11.00 В час пик
12.00 Репортерские истории
12.30 Дела семейные
12.50 Территория искусства
13.00 Неделя с Марианной Максимовской
14.00 Х/ф «ЗАЛОЖНИКИ»
16.00 Х/ф «ОХОТА НА ПИРАНЬЮ»
18.30 Громкое дело
19.00 Несправедливость
20.00 Х/ф «УНИВЕРСАЛЬНЫЙ СОЛДАТ: ВОЗРОЖДЕНИЕ»
21.50 Х/ф «ЧЕРНЫЙ ОРЕЛ»
00.00 Х/ф «ЗАПРЕТНЫЕ ФАНТАЗИИ»
01.45 Т/с «ЧЕРКИЗОНА. ОДНОРАЗОВЫЕ ЛЮДИ»
03.45 Т/с «ВОПЛОЩЕНИЕ СТРАХА»
05.30 Ночной музыкальный канал

НТВ

06.05 М/с «Люди Икс: Эволюция»
06.55 Сказки Баженова
07.25 Дикий мир
08.00, **10.00**, **13.00**, **16.00** Сегодня
08.20 Лотерея «Русское лото»
08.45 Их нравы
09.25 Едим дома
10.25 Первая передача
11.00 Д/с «Кремлевские жены»
12.00 Дачный ответ
13.30 Суд присяжных: главное дело
15.05 Своя игра
16.25 Т/с «ПРЕСТУПЛЕНИЕ БУДЕТ РАСКРЫТО»
17.20 И снова здравствуйте!
18.20 Чрезвычайное происшествие
19.00 Сегодня. Итоговая программа
20.00 Чистосердечное признание
20.50 Центральное телевидение
21.50 Дорожный патруль
23.45 Футбольная ночь
00.20 Х/ф «МАТРИЦА: ПЕРЕЗАГРУЗКА»
02.50 Х/ф «ЖУРАВЛЬ В НЕБЕ»
04.55 Т/с «ГОСПОДА ПРИСЯЖНЫЕ»

СТС

06.00 Х/ф «ОЧЕВИДНОЕ АЛИБИ»
07.45 М/ф «Волшебное кольцо», «Ну, погоди!»
08.20 М/с «Смешарики»
08.30 М/с «Мир странствий»
09.00 Самый умный
10.30 М/с «Том и Джерри»
11.00 Галилео
12.00 Снимите это немедленно!
13.00 Х/ф «ЛОРД-ВОР»
14.50, **16.00**, **18.05** 6 кадров
16.30 Х/ф «ЛЮДИ В ЧЕРНОМ-2»
21.00 Х/ф «ЗВЕЗДНЫЙ ДЕСАНТ»
23.15 Д/с «История российского шоу-бизнеса»
00.15 Х/ф «ФРАНКЕНШТЕЙН МЭРИ ШЕЛЛИ»
02.35 Х/ф «ГЛОТОК»
04.20 Т/с «ТАЙНЫ СМОЛВИЛЯ»
05.10 Музыка на СТС

ТВ3

06.00 Д/ф «Сильвестр и Твити»
06.30 М/с «Том и Джерри. Детские годы»
07.00 Далеко и еще дальше
08.00 М/с «Отчаянные бойцы Бакуган»
08.30 М/с «Фостер: дом для друзей из мира фантазий»
09.00 Х/ф «МАМА ДЖЕК»
11.00, **03.00** Т/с «ТРЕТЬЯ ПЛАНЕТА ОТ СОЛНЦА»
12.00, **04.00** Т/с «ВСЕ МОИ БЫВШИЕ»
13.00 Мистическая планета
14.00 Т/с «ГОВОРЯЩАЯ С ПРИЗРАКАМИ»
16.00 Х/ф «ФАНТАСТИЧЕСКАЯ ЧЕТВЕРКА-2. ВТОРЖЕНИЕ СЕРЕБРЯНОГО СЕРФЕРА»
18.00 Д/ф «Не такие. Трейсеры»
19.00 Х/ф «МИСТЕР ВУДКОК»
21.00 Х/ф «СОЛНЦЕСТОЯНИЕ»
23.00 Т/с «УБЕЖИЩЕ»
00.00 Т/с «ПСИ-ФАКТОР»
01.00 Х/ф «КУДЖО»
05.00 80 чудес света

5-Й КАНАЛ

06.00 Д/с «Лучшее из Голливуда вместе с Табом Хантером»
07.00 Д/ф «Рамзес. Грозные колесницы»
08.00 М/ф «Незнайка встречается с друзьями», «Незнайка-поэт»
08.35 Х/ф «ЗЛОВРЕДНОЕ ВОСКРЕСЕНЬЕ»
09.55 В нашу гавань заходили корабли...
10.55 Шаги к успеху
11.55 Истории из будущего
12.30 Х/ф «ИНСПЕКТОР ГАИ»
14.00 Встречи на Моховой
15.00 Х/ф «НИБЕЛУНГИ»
18.30 Главное
19.30, **20.40** Картина маслом
19.40 Д/ф «Диктатура секса»
21.30 Х/ф «ЗИТА И ГИТА»
00.45 Х/ф «СЛОЖНАЯ ИНТРИГА С ЖЕНЩИНАМИ»
02.50 Д/с «Голливуд против мафии»
04.15 Д/с «Древние открытия»

РИО-ДТВ

06.00 Д/ф «ЮРИЙ ГАГАРИН. ПОСЛЕДНИЕ 24 ЧАСА»
06.50 Вне закона
08.00 Тысяча мелочей
08.20 Медицинское обозрение
08.30 Мультфильмы
09.20 Х/ф «ДВЕ СТРЕЛЫ»
11.20 Т/с «ДАША ВАСИЛЬЕВА. ЛЮБИТЕЛЬНИЦА ЧАСТНОГО СЫСКА-2»
13.30, **19.30** Самарские судьбы
14.00 Меняем интерьер
14.15 Твое пластиковое окно
14.30 Т/с «СТРОЙБАТЯ»
16.30, **21.00** Задорный день. Новый концерт Михаила Задорнова
18.30, **00.00** Дорожные войны
19.00 Точки над i
20.00, **23.00**, **01.00** Брачное чтиво
00.30 На измене
01.30 Т/с «ОДНАЖДЫ В МИЛИЦИИ-4»
02.00 Х/ф «СПЕЦНАЗ НОВОГО ПОКОЛЕНИЯ»

ДОМАШНИЙ

06.30 М/ф «Лупдиду», «Вуфи»
07.00, **23.00** Одна за всех
07.30 Т/с «РЕМИНГТОН СТИЛ»
09.30 Х/ф «БЕРЕГИСЬ АВТОМОБИЛЯ»
11.20 Дикая еда
11.50 Х/ф «ВОТ ОН, СЫН!»
13.40 Д/ф «Звездная география»
14.30 «Еда» с Алексеем Зиминым
15.00 Дело Астахова
17.00, **18.00** Т/с «ОНА НАПИСАЛА УБИЙСТВО»
19.00 Х/ф «БЛЕДНЫЙ КОНЬ»
21.05 Т/с «КОЛОМБО»
23.30 Х/ф «Я ШАГАЮ ПО МОСКВЕ»
01.00 Х/ф «ТАЙНА ЛЕДИ ОДЛИ»
02.55 Х/ф «БРАК ПО РАСЧЕТУ»
04.45 Т/с «МОЯ ЖЕНА МЕНЯ ПРИВОРОЖИЛА»
05.45 Музыка на «Домашнем»

ТВ-ЦЕНТР

06.05 Х/ф «ВЛЮБЛЕН ПО СОБСТВЕННОМУ ЖЕЛАНИЮ»
07.50 Фактор жизни
08.20 Крестьянская застава
09.00 Д/с «Живая природа»
09.45 Наши любимые животные
10.15 Д/ф «Надежда Румянцева. Во всем прошу винить любовь...»
10.55 Барышня и кулинар
11.30, **23.50** События
11.45 Х/ф «ЗА ВИТРИНОЙ УНИВЕРМАГА»
13.35 Смех с доставкой на дом
14.20 Приглашает Борис Ноткин
14.50 Московская неделя
15.25 От смешного до великого...
16.15 Реальные истории
16.50 Военная разведка. Западный фронт
21.00 В центре событий
22.00 Х/ф «ЛЫСЫЙ НЯНЬКА: СПЕЦЗАДАНИЕ»
00.10 Х/ф «МЫ ИЗ ДЖАЗА»
01.50 Х/ф «ЗОЛОТАЯ РЕЧКА»
03.50 Х/ф «НАВАЖДЕНИЕ»

РОССИЯ К

06.30 Евроньюс
10.10 Обыкновенный концерт
10.40 Х/ф «НЕ БЫЛО ПЕЧАЛИ»
11.50 Легенды мирового кино
12.20 М/ф «Петя и волк»
12.50 М/ф «Сказка о царе Салтане»
13.45, **01.55** Д/с «Краски воды»
14.40 Что делать?
15.25 Письма из провинции
15.55 Х/ф «ЕГОР БУЛЫЧОВ И ДРУГИЕ»
17.25 Балет «Сильвия»
19.15 Х/ф «ВАЛЕНТИНА»
20.55 Юбилейный вечер Центрального академического театра Российской Армии
21.55 АЛМАЗ. Х/ф «СЛАДКАЯ ЖИЗНЬ»
00.55 Джем-5. Бирели Лагрен

ДОМ КИНО

04.00 «Сваты-3»
04.50 «Десять негритят»
07.05 «Гараж»
08.45 «Свидание с молодостью»
10.10 «Патриотическая комедия»
12.00 «Сваты-3»
12.50 «Главный свидетель»
14.00 «Культпоход в театр»
15.30 «Перехват»
16.55 «Дача»
18.20 «Мужики!..»
20.00 «Сваты-3»
20.55 «Скалолазка и последний из седьмой колыбели»
22.25 «Зимняя вишня»
23.55 «Загон»
01.30 «Фантазии Фарятьева»

NATIONAL GEOGRAPHIC

06.00 «В объективе. Необычное поведение животных»
07.00 «В сердце джунглей»
08.00 «Доисторические хищники»
09.00 «Созданные убивать»
10.00 «Первозданная природа»
11.00 «Обезьяны-воришки»
12.00, 19.00 «Мегазаводы»
13.00 «Труднейший в мире ремонт»
14.00 «Дикая природа России»
16.00 «Только не рассказывайте маме, что я...»
17.00 «Опасные путешествия»
18.00 «Детективы-дайверы»
20.00 «Расследования авиакатастроф»
21.00, 00.00 «Бомбардировки Германии»
22.00, 01.00 «Тайна города близнецов»
23.00, 02.00 «С точки зрения науки. Экспедиция «Апокалипсис»

7 ТВ

07.00 «Мастер-класс»
07.15 «День в городе»
07.45 «Эскадрон гусар летучих», 2 серии
11.15, 17.30 «Гардемарины, вперед!», 4 серии
23.30 «Покер»
00.15 «Гардемарины, вперед!»
06.30 «Музыка на 7 ТВ»

«ГАРДЕМАРИНЫ, ВПЕРЕД!»

Сюжет картины переносит зрителей во времена дворцовых переворотов. Тогда в борьбе за власть возносились и гибли целые династии. Трое молодых курсантов навигацкой школы, основанной Петром в Москве, по разным причинам убегают: кто в Петербург, кто в Кронштадт. Невольно они становятся соучастниками заговора, организованного против молодой императрицы.

EUROSPORT

05.00, 23.00, 00.00 Теннис. Турнир Большого шлема. Нью-Йорк (США)
10.30, 13.00, 03.30 «Теннис. Гейм, сет и Матс»
10.45, 15.45, 21.15 Снукер
13.15, 13.45, 14.30, 19.45 Автоспорт
18.45 Велоспорт.
21.00, 22.30 «Мотоспортивный журнал»
22.45 Ралли-рейд. «Шелковый путь».

EUROSPORT 2

05.00, 09.30, 15.00, 22.30, 02.45, 04.15 «Новости выходного дня»
11.00, 11.30 Автоспорт.
12.00 Футбол. Национальный чемпионат
13.00 Теннис. Турнир Большого шлема
15.45 Автоспорт. Гонки на выносливость
18.30, 19.15 Супербайк.
20.00 Крикет. Лига чемпионов.
22.45, 04.00, 04.45 Серфинг.
23.00, 01.00, 02.00, 03.00 Футбол. Кубок мира до 17 лет. Женщины

MTV

06.00, 02.05 «Music»
07.00 «Стереоутро». The Best
09.40 «Доступный экстрим»
10.10 «Котопес»
10.35 «Крутые бобры»
11.00 «Губка Боб»
11.55 «Следующий»
12.45 «Тачку – на прокачку»
13.35 «Легенды Голливуда. Патрик Суэйзи»
14.30 «Тренди»
15.00 «News Блок Weekly»
15.30 «Икона видеоигр»
16.00 «КиноЧарт»
16.30 «13 киноколлаж»
17.00, 22.00 American Idol
18.00 «MTV Speclal: Казантип»
19.00 «10 неуместных звездных поцелуев»
19.25 «Пляжный дозор. 15 лучших бикини знаменитостей»
20.20 «30 тел на пляже. Красавицы и чудовища»
23.00 «Короли танцпола»
00.00 «Реутов ТВ»
00.25 «Южный парк»
01.15 «Звездный бой насмерть»

РОССИЯ 2

04.45 Футбол. Чемпионат Англии. «Арсенал» - «Болтон»
06.45, **09.00**, **12.10**, **18.25**, **22.00**, **00.55** Вести-спорт
07.00 Регби. «Кубок трех наций». Австралия - Новая Зеландия
09.20 Люди X-treame
09.40 Биржа труда
09.45, **04.45** Рыбалка с Радзишевским
10.00 Футбол. Премьер-лига. «Спартак» (Москва) - «Сатурн» (Московская область)
12.00, **18.15**, **21.45** Вести.ru
12.25 Профессиональный бокс. Владимир Кличко (Украина) – Сэмюэл Питер (Нигерия).
15.45, 01.40 Формула-1. Гран-при Италии
18.45 Футбол. Чемпионат Англии. «Бирмингем» - «Ливерпуль».
20.55 Футбол Ее Величества
22.20 Х/ф «И ГРЯНУЛ ГРОМ»
00.20 Борьба. Чемпионат мира
01.05 Ралли-рейд «Шелковый путь». Санкт-Петербург - Сочи

ЛИЧНЫЙ ИНТЕРЕС

ФИНАНСЫ

• оформление крупных кредитов, т. 8-906-341-79-55.
• даю в долг деньги, т. 8-927-658-55-80.

Уничтожение насекомых

• **100% эффект! т. 268-66-87**
• **эффект гарантирован! т. 225-05-26**

Бытовая техника

• компьютер – все услуги, т. 8-903-309-64-94
• ремонт авт. стиральных машин, т. 922-63-94, 8-927-269-73-35
• ремонт холодильников, т.: 8-919-809-68-98, 265-35-19.

РАЗНОЕ
Продаю

• срочно синтезатор Yamaha PSR-530, недорого, торг уместен, т.: 267-82-03, 8-902-374-51-06, 8-927-715-14-66.
• кухонный комбайн Moulinex, 31 операция, новый, т.: 951-75-04, 8-960-824-33-70.
• вязальную машину «Датчанка», т. 333-26-95.
• кактусы разные дешево, т. 951-75-04, Лидия.
• коляску «классика» итальянской фирмы «ПЕГ-ПЕРЕГО», темно-синюю в белую клетку, для девочки, с летним и зимним верхом; колыбель музыкальную американской фирмы «СИМПЛИСИТИ», розовую, новую, т. 8-927-263-53-44.
• недорого двустворчатый платяной и книжный шкафы, т. 8-927-657-41-15 (с 16.00 до 21.00).
• унитаз с бачком в отл. состоянии, б/у; деревянную пряху с колесом; швейную ручную машину «Зингер», т. 8-927-760-55-61.
• цветок «декабрист», 5 лет, диаметром 70 см, кактусы - 70 шт., т. 8-927-760-55-61.
• стол компьютерный угловой в отличном состоянии, т. 267-82-72.

Куплю

• все предметы старины, т.: 333-20-84, 225-15-28.
• зуб. кор., иконы, медали, статуэтки, т. 263-61-30.

Антикварно-букинистический магазин купит или возьмет на комиссию: любые предметы старины, монеты, картины; изделия из бронзы, серебра, фарфора, фотографии, открытки, предметы военной истории; антикварные и букинистические книги, периодику, изданные до 1980 г. Тел. 265-16-16 с 10.30 до 18.30 кроме понедельника.

ВОЛЖСКАЯ КОММУНА
Новая. Интересная. Цветная.
РАЗМЕЩЕНИЕ РЕКЛАМЫ
30-30-334
30-30-258
реклама