TV program

NAŠ IZBOR

Dženifer Lopez

Dženifer Lopez trudna?

Prema pisanju Američkog magazina "Star", Dženifer Lopez (35) je trudna.

Za sada je sve pod velom tajne i nijedan drugi podatak o tome nije poznat osim da je moguće da je pevačica trudna šest ili sedam nedelja. Inače, Dženifer je udata za pevača Mark Antonija a pre toga se zabavljala sa glumcem Ben Aflekom i reperom Pi Didijem. **T. P.**

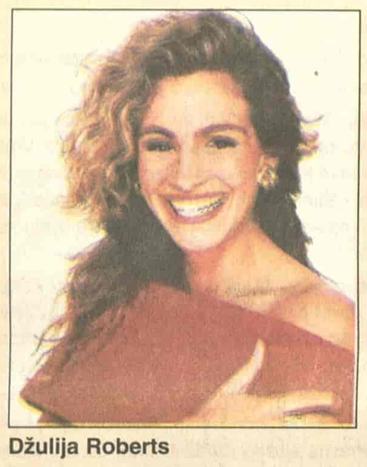

Džulija Roberts

Prvi put na Brodveju

Njujork. - Holivudska zvezda Džulija Roberts odlučila je da u 37. godini debituje na "daskama koje život znače" na Brodveju, pa će na proleće zaigrati u "Tri kišna dana" Ričarda Grinberga.

Režija je poverena već nagrađenom Džou Mantelu, koji je zajedno sa Džulijom odabrao to delo, izjavio je producent Dejvid Stoun kako su prenele svetske novinske agencije.

Biće to jedna od prvih glumičinih rola od decembra kada je rodila blizance.

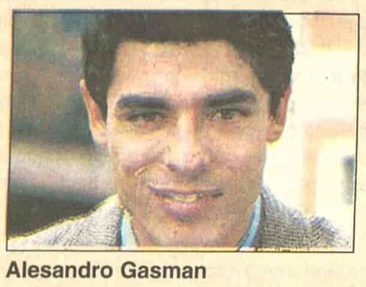

Alesandro Gasman

Studio B 23.00

Hamam, tursko kupatilo

Frančesko dobija iz Turske obaveštenje da je nasledio imanje u Instanbulu od svoje tetke Anite, i otkriva da je to ustvari hamam. Odlučuje da preuzme hamam i nastavi da ga vodi. To se nije dopalo kompaniji koja želi da ga kupi...

Uloge: Alesandro Gasman, Frančeska Alaja, Halil Ergun. Režija: Ferzan Ozpetek.

Pink 00.40

Rozmarin ubica

Ubica, maskiran u uniformu vojnika iz Drugog svetskog rata, u malom gradu u Nju Džerziju pokušava da se osveti za ubistvo od pre 35 godina. Fokusira se na grupu tinejdžera koji organizuju prolećnu igranku. Režija: Džozef Zito. Uloge: Viki Doson, Kristofer Goutman, Lorens Timi...

Laserski mač Luka Skajvokera prodat za 200.000 dolara

Los Anđeles. - Laserski mač koji je koristio Luk Skajvoker, jedan od likova filma "Rat zvezda", prodat je za više od 200.000 dolara na aukciji mitskih holivudskih predmeta, saopštili su organizatori prodaje.

Od ukupno 550 predmeta čija je prodaja donela više od dva miliona dolara, najveće interesovanje vladalo je upravo za laserski mač, u suštini obična cev od hroma sa plastičnom drškom, kojim je se u prvoj epizodi sage "Rat zvezda" 1977. godine služio glumac Mark Hamil.

Skajvokerov mač bio je procenjen na 60.000 do 80.000 dolara. Još jedan laserski mač iz "Rata zvezda" našao se na aukciji.

U pitanju je onaj kojim se služio Dark Vejder u drugoj epizodi sage iz 1980. godine "Imperija uzvraća udarac". On je bio procenjen na 40.000 do 60.000 dolara, ali je na kraju prodat za 118.000 dolara, prenela je agencija AFP.

Oba mača nalazila su se u kolekciji producenta prvog od šest filmova serijala "Rat zvezda" Džordža Lukasa.

Na prodaji koju je organizovala jedna aukcijska kuća sa Beverli Hilsa, otmene četvrti Los Anđelesa, našle su se pored 85 predmeta iz "Rata zvezda" i dve kožne jakne koje su u filmovima "Indijana Džons i poslednji krstaški pohod" i "Terminator" nosili glumci Harison Ford i Arnold Švarceneger.

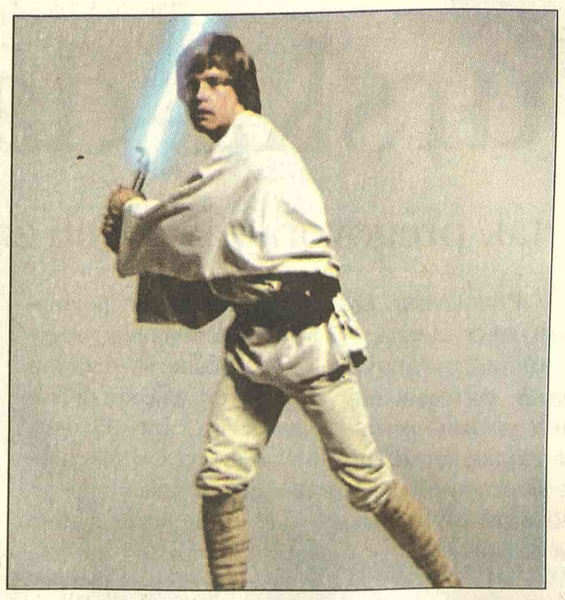

Mark Hamil kao Luk Skajvoker

RTS 1

06.00 Vesti (svakog sata)
06.05 Jutarnji program
08.00 Jutarnji dnevnik
08.15 Jutarnji program
09.05 U zdravom telu
09.20 Kuvati srcem
09.35 Slagalica, kviz
10.05 Raj na zemlji: Patagonija - život na kraju sveta
11.05 SERIJA: Red i zakon
12.00 Dnevnik 1
12.30 Kuvati srcem
12.45 SERIJA: Jača od sudbine
13.30 Info
14.30 TV mreža
15.10 48 sati - Svadba
16.03 SERIJA: Bolji život
17.00 Dnevnik TVNS
17.25 Šta radite, bre?
17.40 Beogradska hronika
18.30 Mačor superstar
18.55 Slagalica
19.30 Dnevnik 2
20.00 SERIJA: Bolji život
21.00 48 sati - Svadba
22.05 Kulturni nokaut: Rasizam ili - Da li su Srbi rasisti?
22.35 Rikošet
23.02 SERIJA: Odeljenje za ubistva
00.00 Dnevnik 3
00.15 FILM: Ukradena srca

RTS 2

06.00 Bel tango
07.00 Srcem srcu
07.45 Kuvati srcem
08.00 SERIJA: Tintinove avanture
09.00 Trezor: Migracije sedamdesetih - Đavolje merdevine
10.00 SERIJA: Osam prostih pravila
10.31 Kap po kap: Petovac na Mlavi
11.00 Oči Pekinga, 2. deo
11.30 Klinika Vet
12.02 Amber trio
12.30 Obale Save
14.00 FILM: Kuća stranaca
16.00 Ovo je Srbija
17.00 Sav taj ples Latino žurka
17.30 Superheroji sa ostrva snova
18.00 PC TV
18.15 Most
18.55 SERIJA: Tintinove avanture
19.23 Dobro veče, deco
19.30 Dnevnik
20.05 U svetu
20.30 Summer time jazz festival
21.05 SERIJA: Braća po materi
22.10 Rezervisano vreme
23.00 Beokult
23.30 Hronika filmskog festivala u Herceg Novom
00.00 SERIJA: Dosije X

3K

10.00 More, more
12.00 Džet ski
12.30 Skrivena kamera
13.00 SERIJA: Grab
13.30 Gastronomski dnevnik
13.50 Tajm kod
14.00 More, more
15.00 Kao nikad do sada
16.00 SERIJA: Ciganke
17.00 Ju treš
18.00 SERIJA: Grab
18.30 Polarotor
19.00 Tajm kod
19.30 Najtraženiji
19.55 SERIJA: Ciganke
20.45 Malo pažnje, molim
21.00 Skrivena kamera
22.00 More, more
23.00 Scene
23.30 Skrivena kamera
00.15 3K SMS čet

PINK

05.10 SERIJA: Pozorište Reja Bredberija
05.40 SERIJA: Čari
06.30 SERIJA: Pokemoni
07.00 SERIJA: Melrouz Plejs
08.00 SERIJA: Maćeha
09.00 Rezervisano
10.00 SERIJA: Srce u plamenu
11.00 SERIJA: Nevina
12.15 Lepota, zdravlje i još ponešto
14.00 FILM: Incident u Oglali
16.10 SERIJA: Čari
17.00 SERIJA: Maćeha
17.50 SERIJA: Srce u plamenu
18.45 Skrivena kamera
19.20 SERIJA: Pokemoni
20.00 SERIJA: Nevina
20.55 Sav taj Pink
22.30 Leteći start
23.15 SERIJA: 24 časa
00.40 FILM: Rozmarin ubica

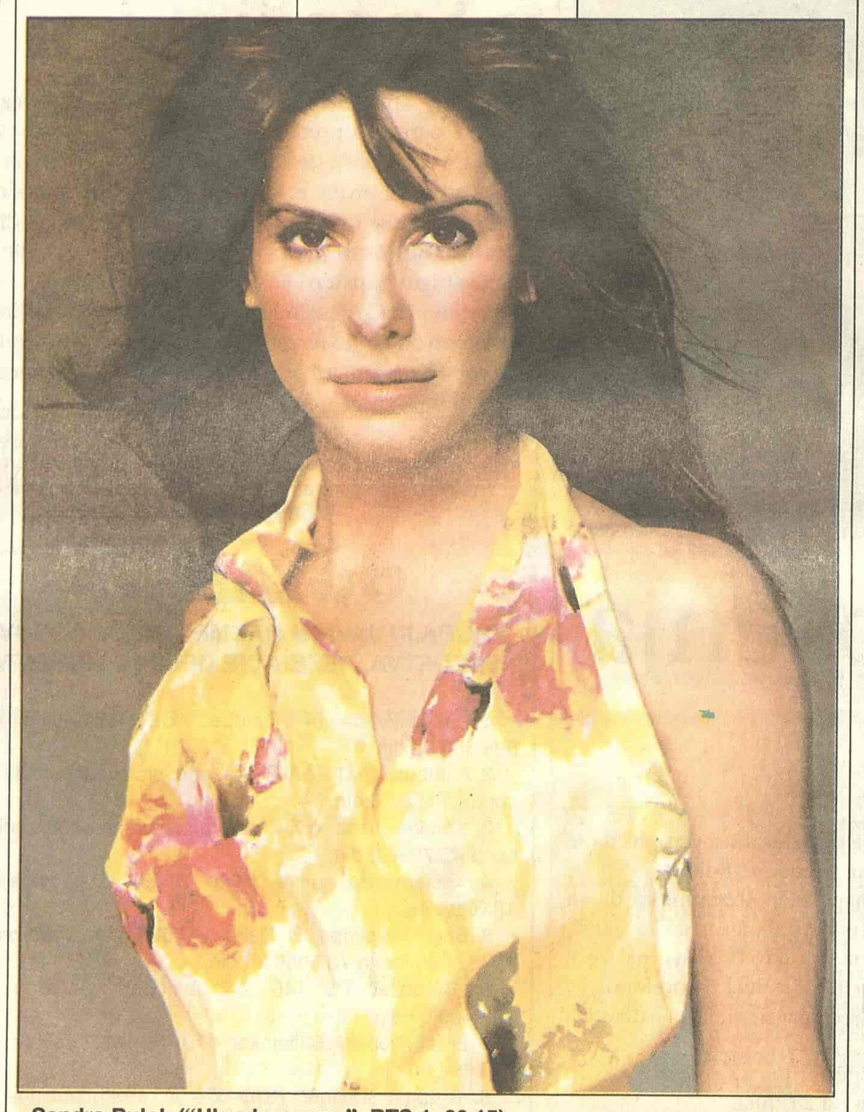

Sandra Bulok ("Ukradena srca", RTS 1, 00.15)

BK

Naslovi od 05.55 svakog sata
05.55 Budilnik
10.00 Bau bau
10.10 Konan
11.00 SERIJA
12.00 SERIJA: Ružna Beti
14.00 FILM: Pesma sa Kumbare
15.55 Telefakt
16.10 SERIJA
17.15 FILM
19.55 Telefakt
20.00 Bez milosti
20.30 FILM: Tesna koža 4
22.00 Klopka
23.55 Telefakt
00.35 Glas Amerike

B92

07.00 Ren i Stimpi
08.03 Sunđer Bob
08.30 Ren i Stimpi
08.55 Od srca
09.30 Podvizi američke nauke
10.30 Znanje na poklon
12.00 SERIJA: Garona
14.10 SERIJA: Kneginja Anastazija
15.00 Podvizi američke nauke
16.00 SERIJA: Bolnica na kraju grada
17.00 SERIJA: Vil i Grejs
17.30 SERIJA: Dadilja
18.03 SERIJA: Kneginja Anastazija
19.00 Sunđer Bob
19.15 Vesti B 92
20.00 FILM: Desperado
22.10 Vesti B 92
22.30 SERIJA: Dadilja
23.00 SERIJA: Advokatura
24.00 Vesti
00.05 SERIJA: Vil i Grejs
00.30 FILM: Potomak

POLITIKA

07.00 Politikino jutro
08.10 Putujmo zajedno
09.00 Zdravo je pravo
09.30 SERIJA: Romantična opsesija
11.30 Leks medika
12.00 Zdravo je pravo
13.00 Ikar
15.00 SERIJA: Romantična opsesija
16.00 Putujmo zajedno
18.00 Širom sveta
18.30 Kaza oaza
19.00 Dan
20.00 SERIJA: Romantična opsesija
21.05 FILM
23.00 Dan
23.30 FILM

TV STUDIO B

(Vesti na svaki sat i pet minuta)
07.30 Beograde, dobro jutro
10.10 SERIJA: Imati ženu za prijatelja
11.10 Direktno
12.10 SERIJA: Općinjeni
13.10 FILM: Sedam godina kasnije
15.10 Pogled unazad
15.35 Put vina
16.10 Beograde, dobar dan
17.15 SERIJA: Imati ženu za prijatelja
18.00 Mobil auto
18.35 Recepti
19.00 Moda
19.05 Vesti u 7 i 5
19.33 Gradski dnevnik
19.52 Vesti iz sveta
20.05 Iz grada
21.05 SERIJA: Općinjeni
22.05 Vesti u 10 i 5
22.35 Moda
22.40 SERIJA: Otkačena plavuša
23.00 FILM: Hamam, tursko kupatilo

ART KANAL

09.30 Ordinacija Centar **11.15** Vitafon **12.00** Art knjiga **12.20** Svećice i sveće **13.30 FILM**: Viseći vrtovi **16.00** Art fantazija **18.10** Gde na odmor **19.20** Svećice i sveće **20.00** Plan grada **20.40** Video pojmovnik Umetnosti i teorije **21.05** Holivud bez šminke **21.30** Start **22.30 FILM:** Ljubav, laži i strast 4. deo **00.15** Svećice i sveće

STANKOM

08.30 SERIJA: Kejt i Eli **09.00** Gospodin Mufljuz **10.00** SMS buđenje **13.00 SERIJA:** Nevestin veo **14.00** Čaj za dvoje **15.00 SERIJA:** Nestašne godine **16.00 SERIJA:** Snaga ljubavi **17.00** Gospodin Mufljuz **17.30** SMS randevu **19.00 SERIJA:** Nevestin veo **20.00** Hot i kul **21.00 SERIJA:** Snaga ljubavi **22.00 SERIJA:** Kejt i Eli **22.30 SERIJA:** Nestašne godine **23.30** Zvezdani broj

TV MOST

07.00 Oglasnik **08.00** Crtani film **09.15** Oglasnik **09.20** Crtani film **10.00** Muzika **11.00** Pun glas - R **12.15** Negde oko devet - R **14.15** Dokumentarni film **16.10** Oglasnik **18.00** Sat info **19.00** Aktuelno **19.15** Oglasnik **20.10** Digital box **21.00** Nisi ti više mali **22.30** Folk šou **01.00** Erotski film

TV KOŠAVA

09.00 Bioklinika **10.00** Hepi aur **10.25** Astrologos **11.00** Idemo **12.00 SERIJA:** Sumnja **13.00** SMS džuboks **16.00** Neodoljiva **17.00** Hepi aur **17.25** Astrologos **18.05** SMS oglasi **19.05** SMS džuboks **20.05** Diskusija **21.05 SERIJA:** Sumnja **22.05** Zujanje **23.05** SMS džuboks **24.00** Fantastik erotika **00.45** Seksi najt

TV NOVI SAD

1 07.00 Jutarnji program **08.30 SERIJA:** Izlog strasti **09.05** Letnji obrazovni program **10.05** Opet je leto **12.15** Koncert u podne **13.02 SERIJA:** Zelenooki konjanici **15.02 FILM:** Karte za raj **17.30 SERIJA:** Izlog strasti **18.00** Razglednice **19.00** Najsmešnije životinje **19.30** Dnevnik **20.01 SERIJA:** Zelenooki konjanici **20.55** Filmska čitanka **21.19** Katedrale: Borba pravednika **22.00** Dnevnik **22.20** Opet je leto **00.00** Ponoćni dnevnik **00.15 FILM:** Eho

TV CRNA GORA 1

07.00 SERIJA: Bonanca **08.05** XII Međunarodni festival pozorišta za djecu, Subotica **09.15 SERIJA:** Veseljko i Točkalovići **09.25** Čarolija igre **10.00** Vijesti (12.00, 14.00) **10.05 FILM:** Uski prolaz **12.10 SERIJA:** Osveta ljubavi **13.00 SERIJA:** Distrikt **14.05 SERIJA:** Čudo vjere **15.30** Dnevnik 1 **15.45** Naučna odiseja **16.35** XIX hercegnovski filmski festival **17.15** Lajmet **17.30 SERIJA:** Osveta ljubavi **18.30** Art **19.10** Ispeci pa reci **19.30** Dnevnik 2 **20.00 SERIJA:** Distrikt **21.00** Politička ubistva **21.55** Meridijani **22.15** XIX hercegnovski filmski festival **22.45** Dnevnik 3 **23.05** Sa koncertnih podijuma **23.45 FILM:** April za pamćenje

Televizije zadržavaju pravo izmene programa na dan emitovanja

RTS 1 00.15

Ukradena srca

Frenk je sitni lopov čija devojka Roz sanja o udaji i deci. Roz želi da raskine sa njim jer ga porodični život nimalo ne interesuje. Frenk je poziva da mu pravi društvo u njegovom poslednjem "poslu" krađi jedne slike...

Uloge: Denis Liri, Sandra Bulok, Stiven Dilon. Režija: Bil Benet.

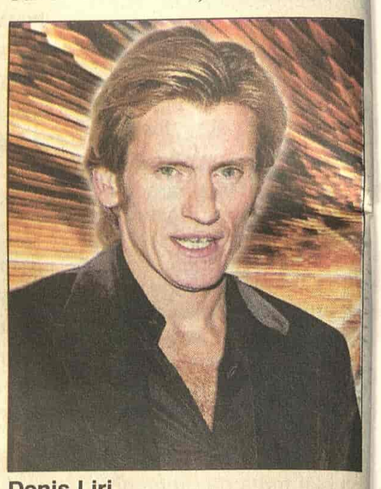

Denis Liri

BK 20.30

Tesna koža 4

U ovom za sada poslednjem nastavku popularne komedije Pantić i dalje isteruje svoju pravdu za razliku od direktora Šojića koji se upleo u sumnjive poslove sa mafijom. Prvi put se na filmu pojavljuje pevačica Snežana Babić...

Uloge: Nikola Simić, Ružica Sokić, Milan Gutović, Vojislav Brajović, Režija: Milan Živković.

Selma Hajek

B 92 20.00

Desperado

Bučo je bogati, surovi diler droge koji vlada malim prašnjavim gradom na meksičkoj granici. U grad, žedan osvete, stiže El Marijači koji umesto gitare u svom koferu sada nosi čitav arsenal oružja. Bučo je, naime, kriv za smrt El Marijačijeve devojčice kao i za metak koji ga je osakatio...

Uloge: Antonio Banderas, Selma Hajek, Režija: Roberto Rodrigez.

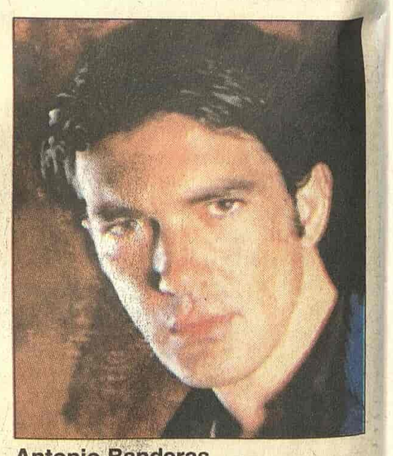

Antonio Banderas

Stankom 20.00

Hot i kul

Emisija koja je vaš vodič kroz sva bitna modna i mondenska dešavanja. Revije, promocije, popularne žurke - sve na jednom mestu. Saznajte ko je sve bio na pomenutim događajima, i zbog čega, ko je šta obukao, ko se kako proveo...

Autor i voditelj emisije je Jelena Bumbić.

KABLOVSKA

HRT 1

17.50 SERIJA: Julija **20.05 SERIJA:** Čarolija **21.00** Boje turizma **22.20 FILM:** Faktor smrzavanja **00.55 SERIJA:** Mućke **00.35 SERIJA:** Sikvest **01.20 SERIJA:** Voker, teksaški rendžer **02.05 SERIJA:** Svet prema Džimu **02.25 SERIJA:** Hari i Hendersonovi

HRT 2

16.35 SERIJA: Divlji zapad **17.10 SERIJA:** Alijas **17.55 SERIJA:** Ko živ, ko mrtav **18.50 SERIJA:** Svet prema Džimu **19.15 SERIJA:** Zvezdane staze: Enterprajz 2 **20.10** Fudbal: Hajduk - Dinamo Drezden, prenos **22.10 SERIJA:** Mućke **22.45 SERIJA:** Voker, teksaški rendžer **23.25 SERIJA:** Sašina ekipa **00.30 SERIJA:** 24 sata **01.10 SERIJA:** Frejžer

NOVA TV

11.10 SERIJA: Rubi **12.00 SERIJA:** Jelena **12.55 SERIJA:** Ciganke **14.30 SERIJA:** Mister Bin **15.05 SERIJA:** Nauči me voleti **16.00 SERIJA:** Ciganke **17.05 SERIJA:** Rubi **18.10 SERIJA:** Jelena **19.00 SERIJA:** 24 sata **20.00 SERIJA:** Mornarički istražitelji **21.00** Rijaliti šou: Bar **21.45 SERIJA:** Bumerang **22.45** Dodir sa zagrobnim životom **23.40 SERIJA:** DŽ. E. G

Elizabet Tejlor (TCM, 04.00)

HALLMARK

13.00 Meklaudove ćerke **13.45** Talac na jedan dan **15.30** Put u središte zemlje **17.15** Gospođa lamber se seća ljubavi **19.00** Meklaudove ćerke **20.00** Završna reč gospodina Velsa **21.45** Džordanino raskršće **22.45** Gozba za sve svece 2. deo **00.30** Ne gledaj dole

TCM

21.00 Period of Adjustment Ul: Anthony Franciosa **22.55** Sunday in New York Ul: Clif Robertson **00.40** The Last Run Ul: George C. Scott **02.15** The Ferless Vampire Killers Ul: Jack MacGawran **04.00** The V. I. P. s Ul: Elizabeth Taylor