ПЕРВЫЙ КАНАЛ

5.00 Новости.
5.05 «Доброе утро!»
9.00 Новости.
9.20 «Малахов +».
10.20 «Модный приговор».
11.20 «Контрольная закупка».
12.00 Новости.
12.20 **«УБОЙНАЯ СИЛА»**. Сериал
13.20 «Детективы».
14.00 Другие новости.
14.30 «Понять. Простить».
15.00 Новости.
15.20 «Л. Берия: Рывок к власти».
16.00 **«ОГОНЬ ЛЮБВИ»**. Сериал
17.00 «Федеральный судья».
18.00 Вечерние новости.
18.20 «Жди меня».
19.10 **«СЛЕД»**. Сериал
20.00 **«ПРИНЦЕССА ЦИРКА»**. Сериал
21.00 «Время».
21.30 **«АПОСТОЛ»**. Сериал
22.30 «Жизнь с чистого листа».
23.30 Ночные новости.
23.50 «Одноэтажная Америка».
0.40 «Ударная сила». «Стремительный «МиГ».
1.30 **, 3.05 «ДЕВОЧКИ С КАЛЕНДАРЯ»**. Комедия (Великобритания – США, 2003 г.)

Хелен Миррен

Режиссер: Н. Коул. В ролях: Х. Миррен, Дж. Уолтерс, Дж. Олдертон.
Свести с ума тысячи мужчин удалось группе простых домохозяек, широко известных в узких кругах как Райлстонское Женское Общество...

3.00 Новости.
3.20 **«В ТРИ ЧАСА РОВНО»**. Комедия (США, 1987 г.)
Режиссер: Ф. Джоану. В ролях: К. Симашко, Э. Райен, С. Глик.
Старшеклассник Джерри опаздывает на занятия. Он еще не знает, что в школе появился опасный новичок – злобный и агрессивный громила Бадди...

РОССИЯ ТВ Тула

5.00 «Доброе утро, Россия!»
6.35 **, 7.35, 8.35** «Местное время. Вести – Тула».
8.55 **«СВЕТ МОЙ»**. Х/ф
10.45 «Вести. Дежурная часть».
11.00 «Вести».
11.25 «Местное время. Вести – Тула».
11.45 **«ЧАСТНЫЙ ДЕТЕКТИВ»**. Сериал
12.40 **«ДОЛГАЯ ДОРОГА В ДЮНАХ»**. Мелодрама (Рижская к/ст, 1980 г.)
Режиссер: А. Бренч. В ролях: Л. Озолиня, Ю. Киселюс, Р. Раманаускас.
Сложные и драматические события в Латвии 1939 года разлучают Марту и Артура. Много испытаний пришлось им пережить: война, разлука, ссылка...

14.00 «Вести».
14.20 «Местное время. Вести – Тула».
14.40 **«МАЧЕХА»**. Сериал
15.35 «Суд идет».
16.30 **«КУЛАГИН И ПАРТНЕРЫ»**. Сериал
17.00 «Вести».
17.30 «Местное время. Вести – Тула».
17.50 «Вести. Дежурная часть».
18.05 **«ЖЕНЩИНА БЕЗ ПРОШЛОГО»**. Сериал
19.00 **«РОДНЫЕ ЛЮДИ»**. Сериал
20.00 «Вести».
20.30 «Местное время. Вести – Тула».
20.50 «Спокойной ночи, малыши!»
21.00 **«ДВЕ СЕСТРЫ»**. Сериал
22.50 «Мой серебряный шар».
23.50 «Вести +».
0.10 «Честный детектив».
0.40 «Синемания».
1.05 «Дорожный патруль».
1.25 **«НА СЛЕДУЮЩЕЕ УТРО»**. Триллер (США, 1986 г.)

Джейн Фонда

Режиссер: С. Люмет. В ролях: Дж. Бриджес, Дж. Фонда, Р. Хулия.
Не первой молодости актриса-алкоголичка просыпается как-то утром и обнаруживает рядом с собой труп. Она ничего не может вспомнить...

3.20 **«МГНОВЕННОЕ ПРАВОСУДИЕ»**. Боевик (Великобритания).

СТС Тула

6.00 **«ЗЕНА – КОРОЛЕВА ВОИНОВ»**. Сериал
6.55 **«СМЕШАРИКИ»**. Мультсериал
7.00 **«МОЯ ПРЕКРАСНАЯ НЯНЯ»**. Сериал
7.30 **«ПАПИНЫ ДОЧКИ»**. Сериал
8.00 «Кто умнее пятиклассника?»
9.00 Истории в деталях.
9.30 **«КТО В ДОМЕ ХОЗЯИН?»**
10.00 **«ГАЛИЛЕО»**.
10.30 **«МОЯ ПРЕКРАСНАЯ НЯНЯ»**. Сериал
11.30 **«ОДНА НОЧЬ ЛЮБВИ»**. Сериал
12.30 **«ЛЮБА, ДЕТИ И ЗАВОД»**. Сериал
13.00 **«СМЕШАРИКИ»**. Мультсериал
13.30 **«ТУТЕНШТЕЙН»**. Мультсериал
14.00 **«ПРИКЛЮЧЕНИЯ ВУДИ И ЕГО ДРУЗЕЙ»**. Мультсериал
14.30 **«ПРИКЛЮЧЕНИЯ ДЖЕКИ ЧАНА»**. Мультсериал
15.00 «Чокнутый».
15.30 «Ким Пять-с-плюсом».
16.00 **«САБРИНА – МАЛЕНЬКАЯ ВЕДЬМА»**. Сериал
16.30 **«ГАЛИЛЕО»**.
17.00 **«МОЯ ПРЕКРАСНАЯ НЯНЯ»**. Сериал
17.30 **«ТАЙНЫ СМОЛВИЛЯ»**. Сериал
18.30 Истории в деталях.
19.00 **«ПАПИНЫ ДОЧКИ»**. Сериал
20.00 **«РАНЕТКИ»**. Сериал
21.00 **«КТО В ДОМЕ ХОЗЯИН?»** Сериал
21.30 **«КУЛЛ-ЗАВОЕВАТЕЛЬ»**. Х/ф (США, 1997 г.)

Кевин Сорбо

Режиссер: Дж. Николелла. В ролях: К. Сорбо, Т. Каррере, Т. Гриффит.
В разгаре битвы воин-варвар Кулл смертельно ранит короля страны Валусии. Перед тем как отойти в мир иной, монарх передает свою корону Куллу...

23.20 «6 кадров».
0.00 Истории в деталях.
0.30 «Слава богу, ты пришел!»
1.45 **«КОРОЛЕВА ЭКРАНА»**. Комедия
2.15 **«ЩИТ»**. Сериал
4.15 **«ТАНЦЫ ПОД ЗВЕЗДАМИ»**. Сериал
5.00 **«ТАКОЙ РАЗНЫЙ ФЕРГУС МАКФАЙЛ»**. Сериал

НТВ

6.00 «Сегодня утром».
9.00 «Следствие вели...»
10.00 «Сегодня».
10.20 «Чрезвычайное происшествие. Обзор за неделю».
10.55 «Кулинарный поединок».
11.55 «Квартирный вопрос».
13.00 «Сегодня».
13.35 **«АДВОКАТ»**. Сериал
15.30 «Чрезвычайное происшествие. Обзор».
16.00 «Сегодня».
16.30 **«УЛИЦЫ РАЗБИТЫХ ФОНАРЕЙ»**. Сериал
18.30 «Чрезвычайное происшествие. Обзор».
19.00 «Сегодня».
19.40 **«ЛИТЕЙНЫЙ, 4»**. Сериал
20.40 **«МОРСКИЕ ДЬЯВОЛЫ»**. Сериал
22.40 «Сегодня».
23.05 **«СТАВКА НА ЖИЗНЬ»**. Сериал
0.00 «Школа злословия».
0.55 «Quattroruote».
1.30 **«АФЕРИСТЫ»**. Комедия
3.20 **«ВЕРОНИКА МАРС 2»**. Сериал (США).
4.15 **«НАШЕСТВИЕ»**. Сериал (США).
5.15 **«БЕЗ СЛЕДА 3»**. Сериал (США).

ТВ ЦЕНТР Тула

6.00 **,7,30** «Настроение».
7.00 «Настроение. Тула».
8.30 **, 11.30, 14.30, 17.30, 19.50, 20.30, 23.45** «События».
8.45 **, 11.15, 18.50, 1.05** «Петровка, 38».
8.55 **, 14.45** «История государства Российского».
9.05 **«ЕСЛИ ТЫ ПРАВ...»** Х/ф
10.45 **«ВОЛЧЬЯ СТАЯ»**. Сериал
11.45 «Постскриптум».
12.55 «Спрут». Док. фильм
13.45 «Линия защиты».
14.50 Мультфильмы: **«Хочу быть отважным»**, **«Сладкая сказка»**.
15.30 «В центре событий».
16.30 Новое «Времечко».
17.55 «Деловая Москва».
18.15 «Приглашает Б. Ноткин».
19.00 «События. Тула» с субтитрами.
19.25 «Свое мнение».
19.35 «Отличные новости».
19.55 «Московская неделя».
21.00 **«ДЕЛО БЫЛО В ГАВРИЛОВКЕ 2»**. Сериал
21.55 **«МОЛОДОЙ ВОЛКОДАВ»**. Сериал
22.55 «Момент истины».
0.15 «Ничего личного».
1.25 **«ЧИСТО АНГЛИЙСКОЕ УБИЙСТВО»**. Сериал
3.00 **«ПО УЛИЦАМ КОМОД ВОДИЛИ»**. Х/ф
4.05 **«АНГЕЛ МЕСТИ»**. Сериал

КУЛЬТУРА

7.00 Канал «Евроньюс».
10.00 **, 19.30, 23.30** «Новости культуры».
10.20 «В главной роли...»
10.40 **, 2.50** Программа передач.
10.50 **«СЕМЕН ДЕЖНЕВ»**. Х/ф
12.10 «Кордова. От мечети к собору». Док. фильм (Германия).
12.25 «Линия жизни».
13.20 «Мой Эрмитаж».
13.50 **«ИГРОКИ»**. Телеспектакль
15.25 «Документальная история».
15.55 «Порядок слов».
16.00 **«НОВЫЕ ПРИКЛЮЧЕНИЯ МЕДВЕЖОНКА ПАДДИНГТОНА»**. Мультсериал
16.20 **«Недодел и Передел»**. Мультфильм
16.30 «Анды всерьез».
17.00 «Рембрандт ван Рейн». Док. фильм
17.05 «Путешествие в царство животных», 15-я серия. Док. сериал
17.35 «Пленницы судьбы».
18.00 **, 1.25** «Персеполь. Жизнь в центре империи». Док. фильм
18.15 «Достояние республики».
18.30 «БлокНОТ».
19.00 «Ночной полет».
19.50 **, 1.40** «Как создавались империи». Док. сериал «Наполеон: стальной монстр».
20.40 «Мистика любви».
21.10 «Египетские пирамиды». Док. фильм (Германия).
21.25 «Острова».
22.05 «Тайны забытых побед». «Испытания неизвестностью».
22.35 «Тем временем».
23.50 «Про АРТ».
0.20 «Экология литературы».
0.45 «Хоровод. Бабье счастье». Док. фильм

ТНТ Тула

6.00 **«ЛЮБОВЬ И ТАЙНЫ САНСЕТ БИЧ»**. Сериал
6.55 «Глобальные новости».
7.00 **, 13.30, 19.00** Такси.
7.30 **, 8.20, 14.20, 19.50, 0.45** ТулаLive
7.45 Мультфильм
8.00 **, 0.25** Тула. Инструкция по применению
8.30 «Необъяснимо, но факт».
9.30 **«САША+МАША»**. Сериал
10.00 **, 18.00, 20.00 «СЧАСТЛИВЫ ВМЕСТЕ»**. Сериал
11.00 **«ГУБКА БОБ КВАДРАТНЫЕ ШТАНЫ»**. Мультсериал
11.30 **«ЦАП-ЦАРАП»**. Мультсериал
12.00 **«КАППА МАЙКИ»**. Мультсериал
12.30 **«ДЕТКИ ПОДРОСЛИ»**. Мультсериал
13.00 **«ТОТАЛЛИ СПАЙС»**. Мультсериал
14.00 Тула. Инструкция по применению. Лучшее
14.30 **, 21.00, 23.55, 2.05** «Дом 2».
16.10 **«ЛАВКА ЧУДЕС»**. Комедия (США).
19.30 «Крутящий момент». Автомобильная программа
22.00 **«УДАЧИ, ЧАК!»** Комедия (США – Канада).
0.55 Наши песни.
1.10 Загадки шоу-бизнеса.
3.00 Дикие дети 2.
3.50 «Офис».

ТВ-3 Тула

6.00 **, 8.15** Мультфильм.
6.45 **«ВУНШ-ПУНШ»**. Мультсериал
7.15 **«МИР БОББИ»**. Мультсериал
7.45 **«ФЛИНТ – ДЕТЕКТИВ ВО ВРЕМЕНИ»**. Мультсериал
9.00 **«БАФФИ – ИСТРЕБИТЕЛЬНИЦА ВАМПИРОВ»**, 32-я серия. Сериал (США).
10.00 **«ПРОДАВЩИЦА»**. Х/ф (США).
12.00 «Разрушители мифов». Док. фильм (США).
13.00 **«ЗВЕЗДНЫЕ ВРАТА»**, 150-я серия. Сериал (США).
14.00 «Секретные сестры Терешковой». Док. фильм
15.00 **«БАФФИ – ИСТРЕБИТЕЛЬНИЦА ВАМПИРОВ»**, 33-я серия. Сериал (США).
16.00 «Упс!»
17.00 **«ЗВЕЗДНЫЕ ВРАТА»**, 151-я серия. Сериал (США).
18.00 **«ЗА ГРАНЬЮ ВОЗМОЖНОГО»**, 22-я серия. Сериал (США – Канада).
19.00 **«МЕДИУМ»**, 37-я серия. Сериал (США).
20.00 «Тайные знаки. Семь смертей Александра II». Док. фильм
21.00 **«ЧЕЛОВЕК-ЗМЕЯ»**. Х/ф (США – Канада).
23.00 **«ЗА ГРАНЬЮ ВОЗМОЖНОГО»**, 21-я серия. Сериал
0.00 **«ПРОКЛЯТЬЕ 2»**. Х/ф
2.00 Культ наличности.
5.00 Relaks.

ДОМАШНИЙ

6.30 «Немецкий алфавит для детей».
7.00 **, 20.30** Домашние сказки.
7.30 **, 23.00** Жизнь по правилам.
8.00 **, 19.30 «КЛОН»**. Сериал
9.00 **, 16.00** «Дела семейные».
10.00 **, 14.00** Все под контролем.
11.00 Время добра.
11.30 «Семейные страхи». Док. сериал
12.00 **«ЕВЛАМПИЯ РОМАНОВА. СЛЕДСТВИЕ ВЕДЕТ ДИЛЕТАНТ 2»**. **«Созвездие жадных псов»**, 5-я серия. Сериал
13.00 «Мир в твоей тарелке».
15.00 **, 2.35** Лига пациентов.
17.00 **, 3.30 «НАПЕРЕКОР СУДЬБЕ»**. Сериал
18.00 «33 квадратных метра».
18.30 **, 1.45 «ДОКТОР ХАУС»**. Сериал
21.00 **«ВИОЛА ТАРАКАНОВА. В МИРЕ ПРЕСТУПНЫХ СТРАСТЕЙ 2»**. **«Микстура от косоглазия»**, 1-я серия. Сериал
22.00 **, 4.15 «ОНА НАПИСАЛА УБИЙСТВО»**. Сериал. **«Остановка в пути»**.
23.30 **«СОЛДАТСКОЕ СЕРДЦЕ»**. Мелодрама
1.15 ИноСтранная кухня.
5.00 Музыка на «Домашнем».

УДИВИТЕЛЬНАЯ ЖИЗНЬ

6.55 **, 7.30, 8.45, 9.25, 11.30, 13.25, 15.25, 16.30, 17.25, 18.30, 19.25, 21.30, 22.40, 23.30** Музыка.
7.00 **, 8.50, 9.35, 11.35, 10.50, 12.50, 14.25, 16.35, 21.20, 22.55** Мультфильм
7.05 «Только здесь».
7.35 **, 13.30, 15.35, 17.30, 19.35, 21.35, 23.35** TV-shop.
8.00 «Жара».
8.25 **, 18.35** «Отчего и почему».
8.40 **, 18.50** «Роскошные отели мира».
8.55 «На грани».
9.05 «Тело и душа».
10.00 **«ПРАВОЕ ДЕЛО»**, 13-я серия. Х/ф
11.00 «Величайшие реки».
12.00 «Фабрика чудес». Док. фильм
12.30 **, 16.45** «Изюминка».
13.00 «На всех широтах».
14.00 **«Я МЕЧТАЮ»**, 13-я серия. Сериал
14.35 «Красочная планета».
16.00 «Современный дизайн».
16.25 «Жизнь дикой природы».
17.20 **, 23.25** «Моменты истины».
18.00 «Выдающиеся исторические личности».
18.25 «Природные лекарства».
19.00 «В отрыв!»
20.00 «Рожденные играть».
20.30 «Маленький человек», 6-я серия. Док. фильм
22.05 «Заграница».
22.35 «Внезапная слава».
22.45 «Хочу все знать».
23.05 «Хроники разрушенного дома»

НАЦИОНАЛЬНАЯ ГЕОГРАФИЯ

6.00 Загадки истории: Инцидент в Розуэлле.
7.00 Критическая ситуация: Чудесное спасение шахтеров.
8.00 Гастрольный тур сокровищ Тутанхамона.
9.00 Обезьяны в городе!: Новый порядок.
10.00 Рубежи большого строительства: Трубы на грани фантастики.
11.00 **, 16.00** Секунды до катастрофы: Обрушение супермаркета.
12.00 **, 17.00** Наука катастроф: Самолеты.
13.00 Реальность или фантастика?: Бермудский треугольник.
14.00 Суперсооружения: Всемирный торговый Центр в Бахрейне.
15.00 **, 21.00** В объективе: необычное поведение животных.
18.00 В мире диких животных, ч. 1.
18.30 Ушли спасать планету, ч. 1.
19.00 Я не знал этого, ч. 6.
19.30 Веселая наука, ч. 6.
20.00 Реальность или фантастика?: Ребенок-маугли.
22.00 **, 4.00** Суперсооружения: Глубокое бурение недр.
23.00 **, 2.00, 5.00** Загадка китайских мумий.
0.00 Тутанхамон: секс, обман и убийство.
1.00 Секунды до катастрофы: Азиатское цунами.
3.00 Наука катастроф: Поезда.

ЭКСПЛОРЕР

7.00 **, 13.00** «Подопытный кролик». Док. сериал (Канада).
7.30 **, 13.30** «Немыслимые изобретения». Док. сериал (Канада).
8.00 **, 14.00** «Не зная границ». Док. сериал (Великобритания).
9.00 **, 15.00** «Дрэгстер против дрэгстера». Док. сериал (Канада).
10.00 **, 16.00** «Рыбак-путешественник». Док. сериал (Канада).
10.30 **, 16.30** «Автогонщик». Док. сериал (США).
11.00 **, 17.00** «Тайны скелетов». Док. сериал (США).
12.00 **, 18.00** «Охотники за похитителями скота». Док. сериал (Австралия).
12.30 **, 18.30** «Экстремальные улики». Док. сериал (США).
19.00 «Секреты выживания». Док. фильм (США).
20.10 «Побег в Легион». Док. сериал (Великобритания).
21.00 **, 21.30** «Звезды и колеса». Док. сериал (Великобритания).
22.00 «Орудия труда». Док. фильм (США).
23.00 «Смерть в Санталенде». Док. фильм (Великобритания).
0.00 «Пытки: Справочник Гуантанамо». Док. фильм (Великобритания).

ДИСКАВЕРИ

6.00 **, 13.45** Рождение MG, 6-я серия.
6.25 **, 14.10** Необыкновенные гонки: Перевернутая машина.
7.20 Американские колымаги: Родстер Hi-Boy 1932 года, ч. 2.
8.15 Из чего это сделано, 7-я, 8-я серии.
9.10 Головоломы, 3-я серия.
10.05 Разрушители легенд: Кованые ботинки: ампутация.
11.00 Пятая передача, 8-я серия.
11.30 Пятая передача, 9-я серия.
11.55 Американские колымаги: Родстер Hi-Boy 1932 года, ч. 3.
12.50 **, 5.05** Дерзкие проекты: «Большая траншея» Бостона.
15.05 **, 1.00** Головоломы, 4-я серия.
16.00 **, 3.45** Махинаторы: MRII Mark I.
17.00 **, 4.40** Как это работает, 55-я серия.
17.30 Как это работает, 56-я серия.
18.00 **, 2.50** Американский чоппер: Мотоциклы: старая школа 2 Команчи, ч. 1.
19.00 Разрушители легенд: Морская болезнь – Убийство или лечение.
20.00 Грязная работенка: Биосолярка.
21.00 **, 1.55** Нефтяные вышки: до седьмого пота, 13-я серия.
22.00 Выжить любой ценой: Сьерра-Невада.
23.00 Виновен или нет, 3-я серия.
0.00 Час «Ч»: Чернобыльская катастрофа.

ПЛАНЕТА ЖИВОТНЫХ

8.00 Как стать...: Горилла.
9.00 СОС дикой природы, 14-я серия.
10.00 Поместье сурикатов: Детство кончилось.
10.30 Заповедник в дебрях Африки, 5-я серия.
11.00 Полиция Хьюстона – отдел по защите животных, 10-я серия.
12.00 Как стать...: Тигр.
13.00 Линдел приходит на помощь: Битва за медведей.
14.00 Остин Стивенс: самые опасные: В поисках питона-людоеда.
15.00 Добыча хищника: Химическое оружие.
15.30 Поля звериных сражений: Луга.
16.00 Знакомые незнакомцы: Слоны: шпион в стаде.
17.00 Дикая Африка: Пустыни.
18.00 Ветеринарная скорая помощь, 38-я серия.
18.30 СОС дикой природы, 3-я серия.
19.00 Полиция Хьюстона – отдел по защите животных, 25-я серия.
20.00 Ветеринарная скорая помощь, 67-я, 68-я серии.
21.00 **, 3.00** Поместье сурикатов: Дети есть дети.
21.30 **, 3.30** Заповедник в дебрях Африки, 6-я серия.
22.00 **, 5.00** Обезьянья жизнь, 11-я, 12-я серии.
23.00 **, 4.00** Ветеринары-стажеры, 15-я серия.
0.00 **, 6.00** Финикс: скорая ветеринарная помощь: Аризонская жара.
1.00 **, 7.00** Ветеринарная скорая помощь, 51-я серия.

КАНАЛ ПУТЕШЕСТВИЙ

9.00 **, 1.00** От Пекина до Парижа.
9.30 **, 1.30** Экстремальные путешествия.
10.00 Землепроходцы.
10.30 Далекие берега.
11.00 Маршруты мечты.
11.30 Путешествия Каприс.
12.00 Вкус Перу. Северный берег.
12.30 Вкус Перу. Юг.
13.00 Всемирный путешественник.
14.00 Путешествия Каприс.
14.30 По трассе 66.
15.00 Походы в мир дикой природы.
15.30 Голливуд и вино.
16.00 Приключения и испытания.
16.30 Экологический отдых.
17.00 Всемирный путешественник.
18.00 Первозданный мир.
18.30 Землепроходцы.
19.00 Страсть к путешествиям.
19.30 Далекие берега.
20.00 **, 4.00** Жаждущий странник.
20.30 **, 4.30** Радужное путешествие, ч. 2.
21.00 **, 5.00** На распутье в Средиземноморье. Греция.
21.30 **, 5.30** Голливуд и вино.
22.00 **, 6.00** Еда и напитки с Варуном Шармой, ч. 2.
23.00 **, 7.00** Путешествие со вкусом.
23.30 **, 7.30** Скоро открытие.
0.00 **, 8.00** Всемирный путешественник. Западная Индия.
2.00 Прирожденные путешественники. Италия – Флоренция.
2.30 Землепроходцы.
3.00 Не забудьте свой паспорт.

РОССИЯ-СПОРТ

4.45 Футбол. Премьер-лига. «Амкар» (Пермь) – «Москва» (Москва).
6.45, **9.00, 12.55, 17.35, 21.30, .00** «Вести-спорт».
7.00, **8.00** «Зарядка с чемпионом».
7.15 **«Незнайка в Солнечном городе»**. Мультфильм
7.35 **«МАЛЫШ СКУБИ-ДУ»**. Мультсериал
8.15 **«СВОЯ КОМАНДА»**. Сериал
8.45 «Мастер спорта».
9.10 «Вести-спорт. Местное время».
9.15 Лыжный спорт. Гран-При «Спринт Тур». Гонка с выбыванием.
10.55, **13.05, 19.20, .25** Стрельба. Кубок мира.
13.30 Профессиональный бокс. Агналдо Нуньес – Карлос Наварро.
14.30 Футбол. Премьер-лига. «Динамо» (Москва) – «Спартак» (Москва).
16.30, **21.50** «Футбол России».
17.45 Гран-При телеканала «Спорт» по силовому экстриму.
20.10 Дзюдо. ЧЕ.
22.55 «Неделя спорта».
.10 «Рыбалка с Радзишевским».
1.45 Теннис. Кубок Дэвиса. 1/4 финала. Россия – Чехия.
4.00 Футбол. Премьер-лига. ЦСКА – «Спартак» (Нальчик).

7-ТВ

5.05, **4.30** Веселые старты.
6.05 Музыкальный трек.
6.15 Зарядка для страны.
6.30 Мультфильм.

Профилактика.

17.00 – **4.00** 7 новостей. Каждый час.
17.05, **18.05, 21.35** Outrageous and Courageous.
17.20 Классика. Barcelona.
18.20 NASCAR Sprint Cup. Обзор 8-го этапа.
19.05 X-treme 99,9.
20.05 KOTV. Классика бокса.
21.05, **4.15** NBA Live!
21.20 NHL. Ежедневный обзор.
22.05 Ралли-Рейды России.
22.20 Настольный хоккей.
22.35 Мир подводной охоты.
23.05 Предельная глубина.
23.20 Диалоги о рыбалке.
23.35 Академия нахлыста.
0.05 Дартс.
1.05 «Ночной выигрыш».

ТЕЛЕКЛУБ

20.00 **«СТОЛЫПИН... НЕВЫУЧЕННЫЕ УРОКИ»**.
21.00 **«МЕНТОВСКИЕ ВОЙНЫ»**
22.00 **«ЧЕРНЫЙ ВОРОН»**
23.00 **«ПРОТИВОСТОЯНИЕ»**
0.30 **«ПРОТИВОСТОЯНИЕ»**

ЕВРОСПОРТ

10.30 Мотоспорт по выходным.
11.00 Мотогонки. Гран-При Португалии.
12.00 Марафон. Лондон.
13.00, **14.00, 18.00** Плавание. ЧМ на короткой воде. Финалы.
15.00 Снукер. Чемпионат Великобритании. Финал.
17.00 Велоспорт. Велогонка. Париж – Рубе.
19.15 Теннис. Журнал «На пути к Ролан Гарос».
19.30 Футбол. ЕВРО-2008. Журнал.
20.00, **2.00** Футбол. Евроголы.
20.45 Вот это да!!!
21.00, **21.30** «Викинг» (бег с препятствиями).
22.00, **2.45** Тяжелая атлетика. ЧЕ. 48 кг. Женщины.
23.30 Боевые искусства. Бойцовский клуб.

ЕВРОПЕЙСКИЕ НОВОСТИ

8.00 – **12.30** Новости за завтраком. Каждые 30 минут.
13.00 ,**13.30, 14.00, 14.30, 17.00, 17.30, 18.00, 18.30** Новости и стиль жизни.
13.17, **13.47, 17.17, 17.47** Европейцы.
14.17, **18.17** Парламент.
14.47, **18.47** Ле маг.
15.00, **15.30, 16.00, 16.30** Новости за ланчем.
19.00 – **3.30** Вечерние новости. Каждые 30 минут.
4.00 – **7.30** Подробные ночные новости. Каждые 30 минут.

ПЯТЫЙ КАНАЛ

6.00, **6.35, 7.00, 7.35, 8.00, 8.35, 9.00** «Утро в большой стране».
6.30, **7.30, 8.30, 9.30, 10.30, 12.30, 14.30, 18.30** «Сейчас».
6.50, **7.50, 0.05** «Сейчас о спорте».
8.50 «Сейчас о спорте».
9.40 «Эхо вечного зова». Док. фильм
10.35, **19.00** **«СЕРДЦУ НЕ ПРИКАЖЕШЬ»**. Сериал (Россия).
11.30 «Мотала: история слона». Док. фильм (Великобритания).
12.00 «Наперегонки по дистанции». Док. фильм (Великобритания).
12.45 «Тайны войны». Док. сериал
13.40 Ток-шоу «Наболевший вопрос».
14.45 «Открытая студия».
15.45 «Дом быта».
16.00 **«ЗАТЕРЯННЫЙ МИР»**. Сериал (США).
16.55 **«СТАРШЕКЛАССНИКИ 2»**. Сериал (Россия).
17.25, **21.00** «Экстренный вызов 112».
17.30 **«ЛЮБОВЬ КАК ЛЮБОВЬ»**. Сериал (Россия).
20.00 **«ИНСПЕКТОР МОРС»**. Сериал (Великобритания–США).
21.30 «Сейчас о главном».
22.15 «Живая история». «Эдуард Шеварнадзе. Свой среди чужих».
23.10 «Большая страна».
0.20 **«ВОЛШЕБНЫЙ БРИЛЛИАНТ»**. Х/ф (Индия).
3.00 **«КИТАЙСКИЙ ДЕТЕКТИВ»**. Сериал (Великобритания).

ДТВ

6.00 Удачное утро.
6.50 Музыка на ДТВ.
6.55 Телемагазин.
7.25 Мультфильм.
8.30, **20.00** Самое смешное видео.
9.00 **«АГЕНТСТВО АЛИБИ»**. Сериал
9.30, **14.00, 17.30** Судебные страсти.
10.30 **«МЕЖДУ ПЕРВОЙ И ВТОРОЙ»**. Х/ф
12.30 **«УТОМЛЕННЫЕ СЛАВОЙ»**. Сериал
13.00 **«КРУТОЙ УОКЕР»**. Сериал
15.00, **21.30** **«БЕЗМОЛВНЫЙ СВИДЕТЕЛЬ»**. Сериал
15.30, **22.00** **«C.S.I. МЕСТО ПРЕСТУПЛЕНИЯ ЛАС-ВЕГАС»**. Сериал
16.30 **«МЫСЛИТЬ КАК ПРЕСТУПНИК»**. Сериал
18.30, **23.25** Чудеса со всего света.
19.30 Каламбур.
20.30 Самое невероятное видео.
23.00, **0.50** Голые и смешные.
0.25 «Карданный вал +».

ЗВЕЗДА

6.00 «Моя страна». Док. сериал
6.15, **19.30** «Настоящее время».
6.30 Мультфильм.
7.00 «Звезда онлайн».
9.00, **13.00, 16.00, 18.00, 22.00** Новости.
9.15 **«ПО ИМЕНИ БАРОН...»**, 12-я серия. Х/ф
10.10 «Кругосветное путешествие Дюрера» из цикла «Тайная история искусства». Док. фильм
10.55 «Тайны затонувших кораблей». Док. сериал
11.20 **«СВОЙ СРЕДИ ЧУЖИХ, ЧУЖОЙ СРЕДИ СВОИХ»**. Х/ф
13.15 «Звезды Вооруженных Сил».
13.45 «Вход воспрещен».
14.15, **3.25** **«ВТОРАЯ ПОПЫТКА ВИКТОРА КРОХИНА»**. Х/ф
16.20, **1.45** **«ССОРА В ЛУКАШАХ»**. Х/ф
18.30, **5.10** «22 июня 1941 года» из цикла «Неизвестная война». Док. фильм
19.45 **«ЖИВИТЕ В РАДОСТИ»**. Х/ф
21.00 «Крылья России». Док. сериал
22.30 **«ПОСЛЕДНИЙ БРОНЕПОЕЗД»**, 1-я серия. Х/ф
23.20 **«ДЕТЕКТИВ МОНК»**, 9-я серия. Сериал (США).
0.05 «Большое жюри».
0.50 «Новые технологии войны». Док. сериал

Профилактика.

ТВ-1000

4.00, **21.50** **«ВО ИМЯ ОТЦА»**. Драма (Ирландия – Великобритания).
6.10 **«СЧАСТЛИВЧИК ДЖИМ»**. Драма (Великобритания).
8.00 **«МОЯ ЖЕНА – АКТРИСА»**. Комедия (Франция).
10.00 **«ОТКРОВЕННОЕ ПРИЗНАНИЕ»**. Драма (Франция).
12.00 **«ЗАРУБЕЖНЫЙ РОМАН»**. Комедия (США).
14.00 **«ТЫСЯЧА АКРОВ»**. Драма (США).
16.00 **«ДАДЛИ СПРАВЕДЛИВЫЙ»**. Комедия (США).
18.00 **«ДЕНЬГИ НА ДВОИХ»**. Драма (США, 2005 г.)
Режиссер: Д.Дж. Карузо. В ролях: М. МакКонохи, А. Пачино, Р. Руссо.
Форвард успешной футбольной команды Брэндон, получив травму и навсегда распрощавшись со спортивной карьерой, вынужден искать иные способы заработка.
20.00 **«ПОЦЕЛУЙ ДРАКОНА»**. Боевик (Франция – США).
0.00 **«НАЦИЯ ПРОЗАКА»**. Драма (Германия – США).
2.00 **«ТАЙНА МИСТЕРА РАЙЗА»**. Фантастика (Канада).

ХОЛЛМАРК

1.15 **«ОНА ЕЩЕ МАЛЕНЬКАЯ»**. Х/ф (США, 2004 г.)
Режиссер: Т. МакЛафлин. В ролях: А. Дзена, М.Г. Хэйден, М. Парк.
Родители девочки внезапно узнают, что их ответственная и смышленая четырнадцатилетняя дочь встречается со старшеклассником. Как предостеречь ребенка от опасности ?
2.45 **«ГРУЗ»**. Х/ф
4.30 **«БОЛЬШОЕ ОГРАБЛЕНИЕ»**. Комедия (США).
6.00 **«ЗАВЕТ ЛЮБВИ»**. Х/ф
7.45, **15.15** **«ВЫПОЛНЕНИЕ ОБЕЩАНИЯ»**. Х/ф (США – Канада).
9.30, **14.00** **«ДОЧЕРИ МАКЛЕОДА 5»**, 110-я серия. Сериал (Австралия).
10.30, **17.00** **«ИСТОРИЯ ТОММИ ДУГЛАСА»**, 1-я серия. Сериал (Канада).
12.15, **18.45** **«ТАИНСТВЕННАЯ ЖЕНЩИНА – СЕКРЕТ ИГРЫ»**. Х/ф
20.30 **«НЕПРИРУЧЕННЫЕ 3»**, 5-я серия. Сериал
21.30 **«БОЖЬЯ ВОТЧИНА»**. Х/ф (Канада).
23.15 **«РОМАНЫ ДЖЕЙН ОСТИН: ЭММА»**. Х/ф (Великобритания).

JETIX

8.00 **«ШКОЛА СУРИКЕНОВ»**.
8.20, **11.00, 17.50** **«ИГГИ АРБАКЛ»**.
8.45, **17.25** **«СЕМЕЙКА ТО-ФУ»**.
9.10, **13.50, 18.40** **«ТОТАЛИ СПАЙС»**.
9.30 **«PUCCA»**.
9.40, **15.50** **«TEAM GALAXY»**.
10.05, **10.30, 19.30, 22.40** **«H2O – ПРОСТО ДОБАВЬ ВОДЫ»**.
11.20, **14.40** **«ДЕТКИ ИЗ КЛАССА 402»**.
11.45, **18.15** **«КАПИТАН ФЛАМИНГО»**.
12.10, **15.30** **«YIN YANG YO!»**
12.35, **16.15** **«ХВОСТАТЫЕ ВОЯКИ»**.
13.00, **13.25, 20.15, 21.50, 0.05** **«МИСТИЧЕСКАЯ ВЛАСТЬ БОЕВЫХ РЕЙНДЖЕРОВ»**.
14.15, **19.05** **«ТОТАЛИ СПАЙС»**.
15.05 **«ДЕТКИ ИЗ КЛАССА 402»**.
16.35, **17.00** **«ЧТО С ЭНДИ?»**
19.50, **23.00** **«H2O – ПРОСТО ДОБАВЬ ВОДЫ»**.
20.40, **22.15, 0.30** **«МИСТИЧЕСКАЯ ВЛАСТЬ БОЕВЫХ РЕЙНДЖЕРОВ»**.
21.05, **23.20** **«НАРУТО»**.
21.25, **0.50** **«НОВАЯ СЕМЕЙКА АДАМС»**.
23.45 **ВОИНЫ-МОНСТРЫ.**
1.15, **1.35** **«КОМАНДА СУПЕРОБЕЗЬЯНОК»**.

РЕН ТВ Тула

6.00 Утренний музыкальный канал.
6.35, **12.00, 3.00** «Возвращение к папуасам», Док. фильм ч. 1.
7.05 «Рекламный облом».
7.35 «Ради смеха».
8.00 **«ДРУЗЬЯ»**. Сериал
8.30 «Очевидец» представляет: самое смешное».
9.30, **12.30, 19.30, 23.30** «24».
10.00, **18.00** «В час пик».
11.00 «Час суда».
13.00 «Званый ужин».
14.30 **«РЭМБО 3»**. Боевик (США).
16.20 **«СВЕРХЪЕСТЕСТВЕННОЕ»**. Сериал
19.00, **1.15** «Нарушители порядка».
20.00 **«БОЕЦ. РОЖДЕНИЕ ЛЕГЕНДЫ»**. Сериал
21.00 **«СОЛДАТЫ 14»**. Сериал
22.00 «Громкое дело». «А судьи что?»
23.00 «Вечер с Т. Кеосаяном».
0.00 «Актуальное чтиво».
0.15 «Три угла с П. Астаховым».
1.45 **«ТАНЕЦ МЕРТВЫХ»**. Ужасы (США, 2006 г.)
Режиссер: Т. Хупер. В ролях: Р. Инглунд, Ф. Эйчсон, К. Остин.
Мир пережил глобальную катастрофу, в которой большая часть жителей Земли погибла. Царит хаос, и миром правят новые законы. Люди продолжают умирать...
3.30 Ночной музыкальный канал.

XXI ВЕК

10.00, **18.00, 2.00** **«СУББОТА, ВОСКРЕСЕНЬЕ И ПОНЕДЕЛЬНИК»**. Комедия (Италия).
11.55, **19.55, 3.55** **«ИЛЛЮЗИЯ ИГРЫ»**. Триллер (США).
13.15, **21.15, 5.15** **«СЕКС РАДИ ВЫЖИВАНИЯ»**. Драма (США).
14.50, **22.50, 6.50** **«ПРИГЛАШЕНИЕ»**. Драма (Франция).
16.30, **0.30, 8.30** **«Я МЕЧТАЮ ОБ УБИЙСТВЕ»**. Триллер (США).

ТДК

7.00, **14.00** Дом живых историй.
7.28, **10.49, 11.49, 12.49, 13.49, 16.49, 17.49, 18.49, 19.49, 23.00, 23.55** Музыка на канале.
7.35, **15.00** Все лучшее, для Вас.
8.35, **11.00, 18.00** Красотка.
9.00 С добрым утром, любимая!
10.00, **17.00** Истории успеха.
12.00 Наши дети.
13.00, **19.00** Ваш доктор.
14.31 **«НЕПРИДУМАННЫЕ ИСТОРИИ»**, 7-я серия. Сериал
16.00 Твой дом.
20.00 Зеркало жизни.
21.00 Ваш личный психолог.
22.00 Сексуальная революция.
23.25 **«НЕПРИДУМАННЫЕ ИСТОРИИ»**, 8-я серия. Сериал
0.05 Игротека.

МИР

5.55, **18.55** Афиша.
6.00, **7.15, 8.00, 2.15** Содружество live.
6.30 **«ОБЖ»**, 107-я серия. Сериал
7.00, **10.00, 13.00, 16.00, 19.00, 22.00** Новости Содружества.
7.45 Коммерческая программа.
8.30 «Мечтай, действуй, будь!»
9.00, **19.45** **«ПРИНЦЕССА И НИЩИЙ»**, 1-я серия. Сериал
10.15 Телевикторина «Знаем русский».
11.15 «День Посла».
11.30 **«ДИКАЯ ЛУНА»**, 85-я серия. Сериал
12.30 «Странные жилища», 13-я серия. Док. сериал
13.15 «Студия 60х90».
13.25, **23.25** **«Я ТЕБЯ ПОМНЮ»**. Х/ф
15.15 «Учим английский».
15.30 **«ОБЖ»**, 108-я серия. Сериал
16.25, **1.15** «Самые удивительные праздники мира», 19-я и 20-я серии. Док. сериал
17.25, **2.40** «Час суда. Дела семейные», 112-я серия.
18.25, **3.30** «Лучшее из Джентльмен-шоу».
19.25 «Акценты».
20.45 «Тик-так».
21.00 «Общий интерес».
21.30 «Республика сегодня».
21.45 «Соседи».
22.25 **«ЛАБИРИНТ»**, 9-я серия. Сериал

ШКОЛЬНИК

7.55, **15.55, 23.55** Программа передач.
8.00, **16.00, 0.00** «Москва на все времена»: «Прогулка по Китай – городу».
8.30, **16.30, 0.30** Биология 10 класс. «Генетика человека, методы ее изучения. Лечение и предупреждения наследственных болезней человека. Причины и профилактика этих заболеваний».
9.15, **17.15, 1.15** «Телевикторина».
9.25, **17.25, 1.25** Геометрия 10 класс. «Итоговый урок по теме: «Векторы».
10.10, **18.10, 2.10** «Опасная зона».
10.30, **18.30, 2.30** Химия 10 класс. «Свойства полимеров».
11.15, **19.15, 3.15** «Педсовет»: «Путешествие в сказку».
11.35, **19.35, 3.35** Литература 10 класс. «Жанровое своеобразие «Войны и мира».
12.20, **20.20, 4.20** **«Незваный гость»**. Мультфильм
12.30, **20.30, 4.30** Телеигра «Маркиза».
13.30, **21.30, 5.30** Телеигра «Командоры, вперед!»
14.00, **22.00, 6.00** **«ТЕНЬ У ПИРСА»**. Х/ф
15.25, **23.25, 7.25** **«Золотая антилопа»**. Мультфильм

РБК

6.00 – **5.30** Новости. Каждые 30 минут.
6.10, **6.50, 7.45, 8.45, 9.50, 5.52** Бизнес-стиль.
6.15, **7.15, 8.15, 9.15, 10.20, 4.35, 5.35** Обзор российской прессы.
6.35, **7.40, 8.40, 10.35, 5.48** Обзор зарубежной прессы.
6.40, **7.20, 8.20, 9.20, 5.40** Афиша.
6.45, **7.25, 8.25, 9.24, 10.24, 5.44** Autonews.
7.10, **7.35, 8.10, 8.35, 9.10, 10.10, 11.15, 12.10, 13.10, 14.10, 15.10, 16.10, 17.15, 19.10, 20.10, 23.15, 2.10, 3.10, 4.10, 5.10** Рынки.
7.50, **16.20, 21.35, 0.20, 1.50, 4.20** Отдых и туризм.
8.50, **14.50, 17.50** Звездная пыль.
9.35, **21.40** Зарубежный бизнес.
10.40 Рынки. Спецвыпуск.
10.50, **18.50, 2.20, 5.20** Азбука инвестора.
11.20 В фокусе. Срочно «В Фокус».
12.15 Эмитенты.
13.35, **3.35** Сфера интересов.
13.55 Назначения и отставки.
14.35, **18.35** Новости компаний.
15.20 В фокусе.
16.35 Капитал. ПИФы в марте.
17.35 Рынки. Спецвыпуск.
18.10 Рынки. Спецвыпуск.
19.35, **2.35** Киносфера.
20.35 Диалог. Цены на нефть.
21.00, **1.00** Интрига дня.
22.00, **0.30** Мир сегодня.
22.35 Недвижимость.
23.35 Сфера интересов.
0.10 Рынки. Спецвыпуск.

МТВ

6.00 Музыка на завтрак.
10.00 «News блок Weekly».
10.30 Бой за кинонаграды 3.
11.00 Звездная жизнь любителей потратиться `07.
12.00, **16.00** Пятеро в отрыве.
13.00, **0.15** Музыка навсегда.
15.00 «Русская десятка».
17.00 «News блок International».
17.30 Тачку на прокачку.
18.00 «Ирония кинонаград».
18.30 Ведущие кинонаград.
19.00 Гид по стилю.
19.30 Поцелуй навылет.
20.30 Киночарт.
21.00 **«КЛУБ»**. Сериал
22.00 **«КЛИНИКА»**. Сериал
22.30 Южный парк.
23.00 Звезда стриптиза.
0.00 «News блок Daily».
1.00 «Поймай удачу!»

MCM TOP

6.00 Лучшее. Ночь.
8.00, **19.00** Лучшее. Колледж. СМС.
11.00, **15.00** Лучшее. Микс. Плейлист.
14.00, **23.00** Лучшее. Альбомы.
22.00 Лучшее. Звезды.
2.00 Лучшее. Новое.
3.00 Лучшее. Ночь. Плейлист.

Муз-ТВ

5.00, **8.55, 12.55, 0.40, 3.00** «Муз-ТВ хит».
6.00, **10.00, 2.00** «Наше».
7.00, **16.30, 23.30** «Твой выбор».
11.00 «Звезды под прицелом».
11.55 «Ближе к звездам».
12.25, **19.00** «Pro-обзор».
14.50 «Алфавит».
15.00, **21.00** «Звезды зажигают».
15.55 «Zoom».
17.25, **23.00** Smesh.no.
18.00, **22.00** «Звездные Фабриканты».
18.30 **«ЛЮБОВЬ НЕ ШОУ-БИЗНЕС 2»**. Сериал
19.30 **«Я МЕЧТАЮ»**. Сериал
20.00 «Мультяшка».
20.25 «Стилистика».
22.25 «Блондинка в шоколаде».
22.50 Pro-новости.

MEZZO

8.00, **15.30** Дивертимеццо.
12.00 Классический танец. «Времена года»
14.05 «Отражение ушедшего времени: Музыка Киганга Чена». Д/ф
15.10 Ансамбль La Fenice: Antifonia + Dixit Dominus «Vespro della beate vergine».
19.00 Классическая опера. «Электра» Р. Штрауса в Ла Скала.
20.50 Жаэль Азаретти. Сольный концерт в Театре Шатле.
21.55 В.А. Моцарт. Серенада ре мажор (Г. Кремер).
22.30 А. Брукнер. Симфония №8.
0.00 «Г. фон Караян «Память». Д/ф

ФИЛЬМ ДНЯ

ТНТ, 22.00

«УДАЧИ, ЧАК!» (США – Канада, 2007 г.)

Никаких обязательств и расставаний! Но настоящая любовь пришла неожиданно… (Дэйн КУК)

Режиссер: Марк Хелфрич.

В ролях: Дэйн Кук, Джессика Альба, Дэн Фоглер, Коннор Прайс, Трой Джентиле.

Комедия/Мелодрама. Довольный жизнью молодой дантист обнаруживает удивительную вещь – любая девушка после встреч с ним буквально на следующий день находит себе идеального спутника жизни… Он ловко пользуется этим…

ПЕРВЫЙ КАНАЛ

5.00 Новости.
5.05 «Доброе утро!»
9.00 Новости.
9.20 «Малахов +».
10.20 «Модный приговор».
11.20 «Контрольная закупка».
12.00 Новости.
12.20 **«УБОЙНАЯ СИЛА»**. Сериал
13.20 «Детективы».
14.00 Другие новости.
14.30 «Понять. Простить».
15.00 Новости.
15.20 «Лаврентий Берия: От ареста до расстрела».
16.00 **«ОГОНЬ ЛЮБВИ»**. Сериал
17.00 «Федеральный судья».
18.00 Вечерние новости.
18.20 «Пусть говорят».
19.10 **«СЛЕД»**. Сериал
20.00 **«ПРИНЦЕССА ЦИРКА»**. Сериал

Алина Сандрацкая

21.00 «Время».
21.30 **«АПОСТОЛ»**. Сериал
22.30 «638 способов убить Фиделя Кастро».
23.30 Ночные новости.
23.50 «Код жизни». Док. фильм Фильм 6.
0.50 **, 3.05 «СТАЛКЕР»**. Х/ф («Мосфильм», 1979 г.)

Алиса Фрейндлих

Режиссер: А. Тарковский. В ролях: А. Кайдановский, А. Фрейндлих, А. Солоницын.
Сталкер – человек, обладающий профессиональными знаниями системы препятствий и ловушек Зоны, дающей возможность исполнения желания...

3.00 Новости.
3.40 **«ПОВЕРХНОСТЬ»**. Сериал
4.20 «Детективы».

РОССИЯ ТВ Тула

5.00 «Доброе утро, Россия!»
6.35 **, 7.35, 8.35** «Местное время. Вести-Тула».
8.55 «Спартак Мишулин. Умеющий летать». Док. фильм
9.50 «Опера. Хроники убойного отдела».
10.45 «Вести. Дежурная часть».
11.00 «Вести».
11.25 «Местное время. Вести – Тула».
11.45 **«ОПЕРА. ХРОНИКИ УБОЙНОГО ОТДЕЛА»**. Сериал
12.40 **«ДОЛГАЯ ДОРОГА В ДЮНАХ»**. Мелодрама
14.00 «Вести».
14.20 «Местное время. Вести – Тула».
14.40 **«МАЧЕХА»**. Сериал
15.35 «Суд идет».
16.30 **«КУЛАГИН И ПАРТНЕРЫ»**. Сериал
17.00 «Вести».
17.30 «Местное время. Вести – Тула».
17.50 «Вести. Дежурная часть».
18.05 **«ЖЕНЩИНА БЕЗ ПРОШЛОГО»**. Сериал
19.00 **«РОДНЫЕ ЛЮДИ»**. Сериал
20.00 «Вести».
20.30 «Местное время. Вести – Тула».
20.50 «Спокойной ночи, малыши!»
21.00 **«ДВЕ СЕСТРЫ»**. Сериал
22.50 «Как один лейтенант войну остановил». Док. фильм
23.50 «Вести +».
0.10 **«ТРИ СЕРДЦА»**. Комедия (США, 1993 г.)

Келли Линч

Режиссер: Ю. Богаевич. В ролях: У. Болдуин, К. Линч, Ш. Фенн.
Эллен, молодая преподавательница литературы, покидает свою возлюбленную Конни. Та просит знакомого разбить сердце ушедшей подруги...

2.05 «Дорожный патруль».
2.20 **«ЗАКОН И ПОРЯДОК»**. Сериал (США).
3.20 «Спартак Мишулин. Умеющий летать». Док. фильм
4.05 Комната смеха.
4.50 **«ХА»**. Сериал

СТС Тула

6.00 **«ЗЕНА – КОРОЛЕВА ВОИНОВ»**. Сериал
6.55 **«СМЕШАРИКИ»**. Мультсериал
7.00 **«МОЯ ПРЕКРАСНАЯ НЯНЯ»**. Сериал
7.30 **«ПАПИНЫ ДОЧКИ»**. Сериал
8.00 **«РАНЕТКИ»**. Сериал
9.00 Истории в деталях.
9.30 **«КТО В ДОМЕ ХОЗЯИН?»**
10.00 **«ГАЛИЛЕО»**.
10.30 **«МОЯ ПРЕКРАСНАЯ НЯНЯ»**. Сериал
11.30 **«ОДНА НОЧЬ ЛЮБВИ»**. Сериал
12.30 **«ПАПА НА ВСЕ РУКИ»**. Сериал
13.00 **«СМЕШАРИКИ»**. Мультсериал
13.30 **«ТУТЕНШТЕЙН»**. Мультсериал
14.00 **«ПРИКЛЮЧЕНИЯ ВУДИ И ЕГО ДРУЗЕЙ»**. Мультсериал
14.30 **«ПРИКЛЮЧЕНИЯ ДЖЕКИ ЧАНА»**. Мультсериал
15.00 «Чокнутый».
15.30 «Ким Пять-с-плюсом».
16.00 **«САБРИНА – МАЛЕНЬКАЯ ВЕДЬМА»**. Сериал
16.30 **«ГАЛИЛЕО»**.
17.00 **«МОЯ ПРЕКРАСНАЯ НЯНЯ»**. Сериал
17.30 **«ТАЙНЫ СМОЛВИЛЯ»**. Сериал
18.30 Истории в деталях.
19.00 **«ПАПИНЫ ДОЧКИ»**. Сериал
20.00 **«РАНЕТКИ»**. Сериал
21.00 **«КТО В ДОМЕ ХОЗЯИН?»** Сериал
21.30 **«ПОСЛЕДНИЙ КИНОГЕРОЙ»**. Х/ф (США, 1993 г.)

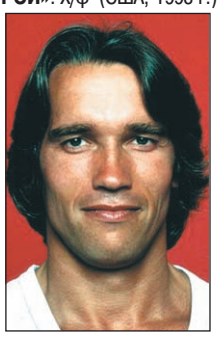
Арнольд Шварценеггер

Режиссер: Дж.М. Тирнан. В ролях: А. Шварценеггер, О. О'Брайен, Э. Куин.
Каково придется герою боевика, который из кинофильма попадает в реальную жизнь? Оказывается, гораздо сложнее и опаснее! Но он должен выстоять и победить...

0.00 Истории в деталях.
0.30 «Слава богу, ты пришел!»
1.50 **«ТАЛИСМАН ЛЮБВИ»**. Сериал
2.45 **«ЩИТ»**. Сериал
4.30 **«ТАНЦЫ ПОД ЗВЕЗДАМИ»**. Сериал

НТВ

6.00 «Сегодня утром».
9.00 «Наше все!»
10.00 «Сегодня».
10.25 «Чистосердечное признание».
11.00 **«ЖИЗНЬ И СМЕРТЬ ЛЕНЬКИ ПАНТЕЛЕЕВА»**. Сериал
13.00 «Сегодня».
13.35 **«МОСКВА. ЦЕНТРАЛЬНЫЙ ОКРУГ»**. Сериал
15.30 «Чрезвычайное происшествие. Обзор».
16.00 «Сегодня».
16.30 **«УЛИЦЫ РАЗБИТЫХ ФОНАРЕЙ»**. Сериал
18.30 «Чрезвычайное происшествие. Обзор».
19.00 «Сегодня».
19.40 **«ЛИТЕЙНЫЙ, 4»**. Сериал
20.40 **«МОРСКИЕ ДЬЯВОЛЫ»**. Сериал
22.40 «Сегодня».
23.05 **«СТАВКА НА ЖИЗНЬ»**. Сериал
0.05 «Главная дорога».
0.35 **«НАСТОЯЩИЕ ЖЕНЩИНЫ ВСЕГДА В ТЕЛЕ»**. Х/ф (США, 2002 г.)
Режиссер: П. Кардосо. В ролях: А. Феррера, Л. Онтиверос, И. Олиу.
Покинуть отчий дом, поступить в колледж и начать самостоятельную жизнь? Или остаться дома, выйти замуж и работать на швейной фабрике?

КУЛЬТУРА

6.30 Канал «Евроньюс».
10.00 **, 19.30, 23.30** «Новости культуры».
10.20 «В главной роли...»
10.40 **, 1.50** Программа передач.
10.50 **«ТЕНИ ЗАБЫТЫХ ПРЕДКОВ»**. Х/ф
12.25 «Тем временем».
13.20 «Academia».
13.50 **«ФИЛЕР»**. Х/ф
15.10 «Паленке. Руины города майя». Док. фильм (Германия).
15.25 «Тайны забытых побед». «Испытания неизвестностью».
15.55 «Порядок слов».
16.00 **«НОВЫЕ ПРИКЛЮЧЕНИЯ МЕДВЕЖОНКА ПАДДИНГТОНА»**. Мультсериал
16.20 **«Шкатулка с секретом»**. Мультфильм
16.30 **«ПРИКЛЮЧЕНИЯ МЭДДИГАНОВ»**, 11-я серия. Сериал
16.55 «Возвращение блудного сына». Док. фильм Рембрандт».
17.05 «Путешествие в царство животных», 16-я серия. Док. сериал
17.35 «Дворцовые тайны».
18.00 «Библос. От рыбацкой деревни до города». Док. фильм
18.20 С. Прокофьев. Концерт №2 для скрипки с оркестром.
19.00 «Ночной полет».
19.50 «Как создавались империи». Док. сериал «Мир да Винчи».
20.40 «Мистика любви».
21.10 «Эпидавр. Центр целительства и святилище античности». Док. фильм (Германия).
21.25 «Ольга – последняя Великая княгиня». Док. фильм
22.20 «Кто мы?»
22.45 Ток-шоу «Апокриф».
23.55 **«ДЕНЬ СОВЫ»**. Х/ф

ТВ-3 Тула

6.00 **, 8.15** Мультфильм.
6.45 **«ВУНШ-ПУНШ»**. Мультсериал
7.15 **«МИР БОББИ»**. Мультсериал
7.45 **«ФЛИНТ – ДЕТЕКТИВ ВО ВРЕМЕНИ»**. Мультсериал
9.00 **«БАФФИ – ИСТРЕБИТЕЛЬНИЦА ВАМПИРОВ»**, 33-я серия. Сериал (США).
10.00 **«ЛЮБИТ МУЗЫКУ И ТАНЦЫ»**. Х/ф (США).
12.00 «Разрушители мифов». Док. фильм (США).
13.00 **«ЗВЕЗДНЫЕ ВРАТА»**, 151-я серия. Сериал (США).
14.00 **«МЕДИУМ»**, 37-я серия. Сериал (США).
15.00 **«БАФФИ – ИСТРЕБИТЕЛЬНИЦА ВАМПИРОВ»**, 34-я серия. Сериал (США).
16.00 «Упс!»
17.00 **«ЗВЕЗДНЫЕ ВРАТА»**, 152-я серия. Сериал (США).
18.00 **«ЗА ГРАНЬЮ ВОЗМОЖНОГО»**, 23-я серия. Сериал (США – Канада).
19.00 **«МЕДИУМ»**, 38-я серия. Сериал (США).
20.00 «Тайные знаки. Серебряный кубок. Проклятье древнего рода». Док. фильм
21.00 **«ВИНОВНЫЙ»**. Х/ф
23.00 **«ЗА ГРАНЬЮ ВОЗМОЖНОГО»**, 22-я серия. Сериал
0.00 **«САБЛЕЗУБАЯ ТВАРЬ»**. Х/ф
Профилактика.

ТВ ЦЕНТР Тула

6.00 **,7,30** «Настроение».
7.00 «Настроение. Тула».
8.30 **, 11.30, 14.30, 17.30, 19.50, 20.50, 23.50** «События».
8.45 **, 11.15, 3.20** «Петровка, 38».
8.55 **«ЖЕНЩИНА, КОТОРАЯ ПОЕТ»**. Х/ф
10.35 «Казахстанский транзит». Док. фильм
11.50 **, 21.05 «ДЕЛО БЫЛО В ГАВРИЛОВКЕ 2»**. Сериал
12.45 **, 22.00 «МОЛОДОЙ ВОЛКОДАВ»**. Сериал
13.40 «Момент истины».
14.45 **18.50** «История государства Российского».
14.50 «Наши любимые животные».
15.30 **«ЗАКОН ВОЛЬФА»**. Сериал (Германия).
16.30 Новое «Времечко».
17.55 «Деловая Москва».
18.15 21 кабинет.
19.00 «События. Тула» с субтитрами.
19.25 «Свое мнение».
19.35 «Встречи».
19.55 «Лицом к городу».
22.55 «Скандальная жизнь».
0.20 «Сказки про любовь». Док. фильм
0.55 **«СМЕРТЬ НЕГОДЯЯ»**. Детектив (Франция).
3.35 **«СОУЧАСТИЕ В УБИЙСТВЕ»**. Х/ф
5.35 Мультфильмы: **«Котенок по имени Гав»**, **«Обезьяна с острова Саругасима»**.

ТНТ Тула

6.00 **«ЛЮБОВЬ И ТАЙНЫ САНСЕТ БИЧ»**. Сериал
6.55 «Глобальные новости».
7.00 **, 13.30, 19.00** Такси.
7.30 **, 8.20, 14.20, 19.50, 0.50** ТулаLive
7.45 Мультфильм
8.00 Крутящий момент. Автомобильная программа
8.30 «Необъяснимо, но факт».
9.30 **«САША+МАША»**. Сериал
10.00 **, 18.00, 20.00 «СЧАСТЛИВЫ ВМЕСТЕ»**. Сериал
11.00 **«ПРИКЛЮЧЕНИЯ ДЖИММИ НЕЙТРОНА, МАЛЬЧИКА-ГЕНИЯ»**. Мультсериал
11.30 **«ЦАП-ЦАРАП»**. Мультсериал
12.00 **«КАППА МАЙКИ»**. Мультсериал
12.30 **«ДЕТКИ ПОДРОСЛИ»**. Мультсериал
13.00 **«ТОТАЛЛИ СПАЙС»**. Мультсериал
14.00 **, 19.30, 0.30** Тула. Инструкция по применению
14.30 **, 21.00, 0.00** «Дом 2».
16.05 **«УДАЧИ, ЧАК!»** Комедия (США – Канада).
22.00 **«ЛЮБОВЬ И ДРУГИЕ КАТАСТРОФЫ»**. Комедия (Франция – Великобритания).
1.00 Наши песни.
1.15 Лавка анекдотов.

ДОМАШНИЙ

6.30 «Немецкий алфавит для детей».
7.00 **, 20.30** Домашние сказки.
7.30 **, 23.00** Жизнь по правилам.
8.00 **, 19.30 «КЛОН»**. Сериал
9.00 **, 16.00** «Дела семейные».
10.00 **, 14.00, 1.25** Все под контролем.
11.00 **, 15.00, 3.15** Лига пациентов.
12.00 **«ВИОЛА ТАРАКАНОВА. В МИРЕ ПРЕСТУПНЫХ СТРАСТЕЙ 2». «Микстура от косоглазия»**, 1-я серия. Сериал
13.00 «Мир в твоей тарелке».
17.00 **, 4.05 «НАПЕРЕКОР СУДЬБЕ»**. Сериал
18.00 «33 квадратных метра». Дачные истории.
18.30 **, 2.25 «ДОКТОР ХАУС»**. Сериал
21.00 **«ВИОЛА ТАРАКАНОВА. В МИРЕ ПРЕСТУПНЫХ СТРАСТЕЙ 2». «Микстура от косоглазия»**, 2-я серия. Сериал
22.00 **, 4.50 «ОНА НАПИСАЛА УБИЙСТВО»**. Сериал. **«Грехи Кастл Коув»**.
23.30 **«ДАМА С ПОПУГАЕМ»**. Комедия
5.35 Музыка на «Домашнем».

УДИВИТЕЛЬНАЯ ЖИЗНЬ

6.00 **«ПРАВОЕ ДЕЛО»**, 13-я серия. Х/ф
6.50 **, 8.50, 9.30, 10.25, 11.35, 13.20, 14.55, 18.55, 20.35** Мультфильм
7.00 «Величайшие реки».
7.30 **, 9.25, 11.25, 13.30, 14.40, 15.30, 18.50, 19.30, 20.30, 21.25, 22.30, 23.25** Музыка.
7.35 **, 13.35, 15.35, 17.35, 19.35, 21.30, 23.35** TV-shop.
8.00 «Фабрика чудес». Док. фильм
8.30 **, 20.45** «Изюминка».
9.00 «На всех широтах».
10.00 **«Я МЕЧТАЮ»**, 13-я серия. Сериал
10.35 «Красочная планета».
12.00 «Рожденные играть».
12.30 «Маленький человек», 6-я серия. Док. фильм
14.05 «Заграница».
14.35 «Внезапная слава».
14.45 «Хочу все знать».
15.05 «Хроники разрушенного дома»
15.25 **, 21.20** «Моменты истины».
16.00 **«ВСЕМ СПАСИБО!»** Х/ф
18.05 «Религии мира».
19.05 «Открытки».
20.00 «Современный дизайн».
20.25 «Жизнь дикой природы».
22.00 «Выдающиеся исторические личности».
22.25 «Природные лекарства».
22.35 «Отчего и почему».
22.50 «Роскошные отели мира».
23.00 «В отрыв!»

НАЦИОНАЛЬНАЯ ГЕОГРАФИЯ

6.00 Тутанхамон: секс, обман и убийство.
7.00 Секунды до катастрофы: Азиатское цунами.
8.00 Реальность или фантастика?: Ребенок-маугли.
9.00 В объективе: необычное поведение животных.
10.00 Рубежи большого строительства: Передвигая исполинов.
11.00 **, 16.00** Расследования авиакатастроф: специальный выпуск: Разорванные небом.
12.00 **, 17.00** Расследования авиакатастроф: Пике над океаном.
13.00 Реальность или фантастика?: Атлантида.
14.00 Суперсооружения: Пальмовые острова в Дубае.
15.00 **, 21.00** Небесные монстры.
18.00 В мире диких животных, ч. 2.
18.30 Ушли спасать планету, ч. 2.
19.00 Я не знал этого, ч. 7.
19.30 Веселая наука, ч. 7.
20.00 Реальность или фантастика?: Король Артур.
22.00 Суперсооружения: Квин Мэри II.
23.00 Расследования авиакатастроф: специальный выпуск: Роковой дефект.
0.00 Расследования авиакатастроф: Слепой полет.
1.00 Секунды до катастрофы: Авиакатастрофа в Вашингтоне.
Профилактика.

ЭКСПЛОРЕР

7.00 **, 13.00** «Секреты выживания». Док. фильм (США).
8.00 **, 14.00** «Побег в Легион». Док. сериал (Великобритания).
9.00 **, 9.30, 15.00, 21.00** «Звезды и колеса». Док. сериал (Великобритания).
10.00 **, 16.00** «Орудия труда». Док. фильм (США).
11.00 **, 17.00** «Смерть в Санталенде». Док. фильм (Великобритания).
12.00 **, 18.00** «Лавина». Док. фильм (США).
12.30 **, 18.30** «Экстремальные улики». Док. сериал (США).
15.30 **, 21.30** «Звезды и колеса». Док. сериал (Великобритания).
19.00 «Тайны Великой Чумы». Док. фильм (Великобритания).
20.10 **, 20.30** «Эд к вылету готов!» Док. сериал (Канада).
22.00 «Криминалисты Вегаса». Док. фильм (США).
23.00 «Охотники за наградами»: наемная полиция Америки». Док. сериал (Великобритания).
23.30 «Дневники смерти». Док. сериал (Великобритания).
0.00 **, 0.30** «Сетевые мечты». Док. сериал (Канада).

ДИСКАВЕРИ

6.00 **, 13.45** Рождение MG, 7-я серия.
6.25 **, 14.10** Необыкновенные гонки: Спайдер.
7.20 Американские колымаги: Родстер Hi-Boy 1932 года, ч. 3.
8.15 Как это работает, 55-я серия.
8.45 Как это работает, 56-я серия.
9.10 Головоломы, 4-я серия.
10.05 Разрушители легенд: Морская болезнь – Убийство или лечение.
11.00 Махинаторы: MRII Mark I.
11.55 Американские колымаги: Родстер Hi-Boy 1932 года, ч. 4.
12.50 Дерзкие проекты: Небоскреб Turning Torso.
15.05 **, 1.00** Головоломы, 5-я серия.
16.00 Создай мотоцикл: Тревелен против Скотта Лонга.
17.00 Как это работает, 57-я серия.
17.30 Как это работает, 58-я серия.
18.00 Американский чоппер: Команч, ч. 2.
19.00 Разрушители легенд: Бумажный арбалет.
20.00 Грязная работенка: Разведение микроводорослей.
21.00 **, 1.55** Мегастройки: Большой подъем – мост Stonecutters.
22.00 Создавая будущее: «Энергичное» решение.
23.00 Виновен или нет, 4-я серия.
0.00 Час «Ч»: Школьная трагедия в Колумбине.
Профилактика.

ПЛАНЕТА ЖИВОТНЫХ

8.00 Как стать...: Волки.
9.00 Разрушители стереотипов, 3-я серия.
9.30 Разрушители стереотипов, 4-я серия.
10.00 Поместье сурикатов: Дети есть дети.
10.30 Заповедник в дебрях Африки, 6-я серия.
11.00 Полиция Хьюстона – отдел по защите животных: Всплеск рождаемости.
12.00 **, 17.00** Ветеринары-стажеры, 15-я серия.
13.00 Линдел спешит на помощь – эксклюзив.
14.00 Приключения Корвина: спецвыпуск: Без купюр, выпуск4.
15.00 Добыча хищника: Тайное оружие.
15.30 Поля звериных сражений: Замерзшие моря.
16.00 **, 20.00** Обезьянья жизнь, 11-я серия, 12-я серии.
18.00 Ветеринарная скорая помощь, 39-я серия.
18.30 СОС дикой природы, 4-я серия.
19.00 Полиция Хьюстона – отдел по защите животных, 26-я серия.
21.00 Поместье сурикатов: Смешанные чувства.
21.30 Заповедник в дебрях Африки, 7-я серия.
22.00 Живая природа: Слониха по имени Эхо – глава.
23.00 Тибетские медведи – путь к свободе.

КАНАЛ ПУТЕШЕСТВИЙ

9.00 **, 1.00** Поездки по Восточной Европе.
9.30 **, 1.30** Путеводители по миру.
10.00 Землепроходцы.
10.30 Далекие берега.
11.00 Маршруты мечты.
11.30 **, 19.30** Путешествия Каприс.
12.00 Путешествие со вкусом.
12.30 **, 2.30** ЮАР первым классом.
13.00 Всемирный путешественник.
14.00 В Африке на распутье.
14.30 По трассе 66.
15.00 **, 5.00** Прохлада Карибского моря.
15.30 Голливуд и вино.
16.00 Скоро открытие.
16.30 В Азии на распутье. Дели.
17.00 Всемирный путешественник.
18.00 Первозданный мир.
18.30 Землепроходцы.
19.00 Страсть к путешествиям.
20.00 **, 4.00** Всемирный путешественник.
21.00 Путешествия 2008. Апрель.
21.30 **, 5.30** Далекие берега.
22.00 **, 6.00** Голливуд и вино.
22.30 **, 6.30** Роскошные путешествия: Лучшая коллекция.
23.00 **, 7.00** Лыжный мир.
23.30 **, 7.30** Такси за $100.
0.00 **, 8.00** Всемирный путешественник.
2.00 ЮАР первым классом. Кейптаун – Гарден-Рут, ч. 1.
3.00 Всемирный путешественник.

РОССИЯ-СПОРТ

6.00 «Летопись спорта».
6.45 **, 9.00, 13.05, 17.10, 21.25, 23.50** «Вести-спорт».
7.00 **, 8.00** «Зарядка с чемпионом».
7.15 **«Незнайка в Солнечном городе»**. Мультфильм
7.35 **«МАЛЫШ СКУБИ-ДУ»**. Мультсериал
8.15 **«СВОЯ КОМАНДА»**. Сериал
8.45 «Мастер спорта».
9.10 «Футбол России».
10.10 **, 15.35** «Неделя спорта».
11.15 Лыжный спорт. Гран-При «Спринт Тур». Горный спринт.
13.15 **, 19.15, .35** Стрельба. Кубок мира.
13.40 Бильярд. Гран-При Евразии.
15.20 «Рыбалка с Радзишевским».
16.40 **, 0.00** «Скоростной участок».
17.25 Баскетбол. Чемпионат России. Мужчины. «Урал-Грейт» (Пермь) – «Локомотив – Ростов» (Ростов-на-Дону). Прямая трансляция.
20.10 Дзюдо. ЧЕ.
21.45 Футбол. Кубок УЕФА. 1/16 финала. «Зенит» (Россия) – «Вильярреал» (Испания).
Профилактика.

7-ТВ

5.00 – **4.00** 7 новостей. Каждый час.
7.05 Гандбол. Женщины. ЧР
8.05 **«15.0»**. Сериал
8.30 **«ПЛЯЖ, ЭКСТРИМ И ВСЕ ТАКОЕ»**. Сериал
9.05 **, 16.05, 21.20, 4.05** NHL.
9.20 **, 14.05, 21.05** NBA Live!
9.35 **, 19.05** Ралли-Рейды России.
10.05 **, 15.35, 17.05, 18.05, 20.05** Outrageous and Courageous.
10.20 Классика футбола. Barcelona.
11.05 **, 22.35** Мир подводной охоты.
11.20 **, 23.35** Академия нахлыста.
11.35 **, 23.05** Предельная глубина.
12.05 **, 23.20** Диалоги о рыбалке.
12.20 Мир свободного спорта.
13.05 **, 16.20** X-treme 99,9.
14.20 NASCAR Sprint Cup.
15.05 Racing World.
17.20 Лучшие матчи Премьер-лиги.
18.20 MotoGP. Обзор 3-го этапа.
19.20 Гольф. Европейская неделя.
20.20 Женщины в спорте.
21.35 Картинг.
22.05 Off-Road Drive.
22.20 Настольный футбол.

ТЕЛЕКЛУБ

20.00 **«СТОЛЫПИН... НЕВЫУЧЕННЫЕ УРОКИ»**
21.00 **«МЕНТОВСКИЕ ВОЙНЫ»**
22.00 **«ЧЕРНЫЙ ВОРОН»**
23.00 **«ПРОТИВОСТОЯНИЕ»**
0.30 **«ПРОТИВОСТОЯНИЕ»**

ЕВРОСПОРТ

10.30 Футбол. ЕВРО-2008.
11.00 **, 14.30** Теннис. Журнал «На пути к Ролан Гарос».
11.15 **, 18.30** Тяжелая атлетика. ЧЕ. 48 кг. Женщины.
12.45 Велоспорт. Велогонка. Париж – Рубе.
13.45 **, 20.00, 21.00** Футбол. Евроголы.
14.45 Снукер. Мастерс. Финал.
17.00 Тяжелая атлетика. ЧЕ. 53 кг. Женщины.
19.30 **, 20.15** Тяжелая атлетика. ЧЕ. 58 кг. Женщины.
21.45 Футбол. Евроголы.
22.00 Тяжелая атлетика. ЧЕ. 56 кг. Мужчины.
0.00 Бокс (будет объявлено дополнительно).
Профилактика.

ЕВРОПЕЙСКИЕ НОВОСТИ

8.00 – **12.30** Новости за завтраком. Каждые 30 минут.
13.00 **, 13.30, 14.00, 14.30, 17.00, 17.30, 18.00, 18.30** Новости и стиль жизни.
13.17 **, 13.47, 17.17, 17.47** Европейцы.
14.17 **, 18.17** Парламент.
14.47 **, 18.47** Ле маг.
15.00 **, 15.30, 16.00, 16.30** Новости за ланчем.
19.00 – **3.30** Вечерние новости. Каждые 30 минут.
4.00 – **7.30** Подробные ночные новости. Каждые 30 минут.

ПЯТЫЙ КАНАЛ

6.00 **, 6.35, 7.00, 7.35, 8.00, 8.35, 9.00** «Утро в большой стране».
6.30 **, 7.30, 8.30, 9.30, 10.30, 12.30, 14.30, 18.30** «Сейчас».
6.50 **, 7.50, 23.10** «Сейчас о спорте».
8.50 «Сейчас о спорте».
9.40 «Живая история». «Эдуард Шеварнадзе. Свой среди чужих».
10.35 **, 19.00 «СЕРДЦУ НЕ ПРИКАЖЕШЬ»**. Сериал (Россия).
11.30 «Безумства Сурикат». Док. фильм (Великобритания).
12.00 «Танго!». Док. фильм (Великобритания).
12.45 «Тайны войны». Док. сериал
13.40 Ток-шоу «Энергичные люди».
14.45 «Открытая студия».
15.45 «Дом быта».
16.00 **«ЗАТЕРЯННЫЙ МИР»**. Сериал (Новая Зеландия – Австралия – Канада).
16.55 **«СТАРШЕКЛАССНИКИ 2»**. Сериал (Россия).
17.25 **, 21.00** «Экстренный вызов 112».
17.30 **«ЛЮБОВЬ КАК ЛЮБОВЬ»**. Сериал (Россия).
20.00 **«ИНСПЕКТОР МОРС»**. Сериал (Великобритания – США).
21.30 «Сейчас о главном».
22.15 «Живая история». «Джимухамед Кунаев. Бремя власти».
23.25 **«КРЕМЛЕВСКОЕ ПИСЬМО»**. Х/ф (США).
1.45 **«ИНСПЕКТОР»**. Х/ф (Италия).
3.50 **«ДНИ СЛАВЫ»**. Сериал (США).

ДТВ

6.00 Удачное утро.
6.50 Музыка на ДТВ.
6.55 Телемагазин.
7.25 Мультфильм.
8.30 **, 20.00** Самое смешное видео.
9.00 **«АГЕНТСТВО АЛИБИ»**. Сериал
9.30 **, 14.00, 17.30** Судебные страсти.
10.30 **«ПО КОМ ТЮРЬМА ПЛАЧЕТ»**. Х/ф
12.00 Звериные шуточки.
12.30 **«УТОМЛЕННЫЕ СЛАВОЙ»**. Сериал
13.00 **«КРУТОЙ УОКЕР»**. Сериал
15.00 **, 21.30 «БЕЗМОЛВНЫЙ СВИДЕТЕЛЬ»**. Сериал
15.30 **, 22.00 «C.S.I. МЕСТО ПРЕСТУПЛЕНИЯ ЛАС-ВЕГАС»**. Сериал
16.30 **«МЫСЛИТЬ КАК ПРЕСТУПНИК»**. Сериал
18.30 **, 23.30** Чудеса со всего света.
19.30 Каламбур.
20.30 Самое невероятное видео.
23.00 **, 0.55** Голые и смешные.
0.25 «Карданный вал +».
1.25 **«РЫЦАРЬ ДОРОГ»**. Сериал

РБК

6.00 – **0.00** Новости. Каждые 30 минут.
6.10 **, 6.35, 7.10, 7.35, 8.10, 8.35, 9.10, 10.10, 11.15, 12.10, 13.10, 14.10, 15.10, 16.10, 17.15, 19.10, 20.10, 23.15** Рынки.
6.20 **, 7.15, 8.15, 9.15, 10.20** Обзор российской прессы.
6.45 **, 7.40, 8.40, 10.35** Обзор зарубежной прессы.
6.50 **, 7.45, 8.45, 9.50** Бизнес-стиль.
7.20 **, 8.20, 9.20** Афиша.
7.25 **, 8.25, 9.24, 10.24** Autonews.
7.50 **, 16.20, 21.35, 0.20** Отдых и туризм.
8.50 **, 14.50, 17.50** Звездная пыль.
9.35 **, 21.40** Зарубежный бизнес.
10.40 Рынки. Спецвыпуск. Открытие торгов в России.
10.50 **, 18.50** Азбука инвестора.
11.20 В фокусе.
12.15 **, 14.35, 18.35** Новости компаний.
12.35 Капитал. ПИФы в марте.
13.35 Сфера интересов.
13.55 Назначения и отставки.
15.20 В фокусе.
16.35 Капитал.
17.35 Рынки. Спецвыпуск.
18.10 Рынки. Спецвыпуск.
19.35 Autonews. Эксперт.
20.35 Диалог.
21.00 Интрига дня.
22.00 **, 0.30** Мир сегодня.
22.35 C-news: технологии будущего.
23.35 Сфера интересов.
0.10 Рынки. Спецвыпуск.
Профилактика.

МТВ

6.00 Музыка на завтрак.
9.15 **, 14.45, 0.00** «News блок Daily».
9.30 Киночарт.
10.00 Ведущие кинонаград.
10.30 Стоп! Снято.
11.00 **, 18.00, 21.00 «КЛУБ»**. Сериал
12.00 **, 16.00** Пятеро в отрыве.
13.00 **, 0.15** Музыка навсегда.
15.00 Уже можно.
15.30 **, 22.00 «КЛИНИКА»**. Сериал
17.00 Доступный экстрим.
17.30 Виртуалити.
19.00 «Простая жизнь» с Пэрис Хилтон.
19.30 Свободен, занят или гей.
20.00 Звезда в кубе.
20.30 «Звезды. Здесь и сейчас».
22.30 Южный парк.
23.00 Звезда стриптиза.
1.00 «Поймай удачу!»
2.00 Музыка на ночь.

МСМ ТОР

8.00 **, 19.00** Лучшее. Колледж. СМС.
11.00 **, 15.00** Лучшее. Микс. Плейлист.
14.00 **, 23.00** Лучшее. Альбомы.
22.00 Лучшее. Рок.
2.00 Лучшее. Грув.
3.00 Лучшее. Ночь. Плейлист.

ЗВЕЗДА

6.00 «Моя страна». Док. сериал
6.15 **, 19.30** «Настоящее время».
6.30 Мультфильм.
7.00 «Звезда онлайн».
9.00 **, 13.00, 16.00, 18.00, 22.00** Новости.
9.15 **«ПОСЛЕДНИЙ БРОНЕПОЕЗД»**, 1-я серия. Х/ф
10.10 «Новые технологии войны». Док. сериал
11.10 «Тайны затонувших кораблей». Док. сериал
11.40 **«ЖИВИТЕ В РАДОСТИ»**. Х/ф
13.15 **, 1.10** «Черноморские пираты XX века». Док. фильм
14.15 **, 3.30 «ВЫ ЧЬЕ, СТАРИЧЬЕ?»** Х/ф
16.20 **, 2.00 «ОСТОРОЖНО, БАБУШКА!»** Х/ф
18.30 **, 5.10** «Битва за Москву» из цикла «Неизвестная война». Док. фильм
19.45 **«ПРИШЛА И ГОВОРЮ»**. Х/ф
21.10 «1-й Гвардейский Истребительный Авиаполк. Разбор полетов» из цикла «Гвардия». Док. фильм
22.30 **«ПОСЛЕДНИЙ БРОНЕПОЕЗД»**, 2-я серия. Х/ф
23.20 **«ДЕТЕКТИВ МОНК»**, 10-я серия. Сериал (США).
0.10 «На войне как на войне».

ТВ-1000

4.00 **, 21.30 «РОЖДЕННЫЙ ЧЕТВЕРТОГО ИЮЛЯ»**. Драма (США).
6.30 **«ПОЦЕЛУЙ ДРАКОНА»**. Боевик (Франция – США).
8.30 **«ТЫСЯЧА АКРОВ»**. Драма (США).
10.30 **«ДАДЛИ СПРАВЕДЛИВЫЙ»**. Комедия (США).
12.00 **«ДЕНЬГИ НА ДВОИХ»**. Драма (США).
14.00 **«ZE ФИЛЬМ»**. Комедия (Франция).
15.50 **«МИЛЛИОН ЛЕТ ДО НАШЕЙ ЭРЫ»**. Комедия (Франция).
17.30 **«НАПРОЛОМ»**. Х/ф
19.30 **«ОЧЕНЬ ДИКИЕ ШТУЧКИ»**. Триллер (США, 1998 г.)
Режиссер: П. Берг. В ролях: К. Слейтер, К. Диаз, Д. Штерн.
Через несколько дней Кайл женится на очаровательной Лоре, а сегодня друзья устроят ему сногсшибательную холостяцкую вечеринку. Только чем все это закончится?..
0.00 **«ПАУК»**. Драма (Канада – Великобритания).
2.00 **«НАЦИЯ ПРОЗАКА»**. Драма (Германия – США).

JETIX

8.00 **«ШКОЛА СУРИКЕНОВ»**.
8.20 **, 11.00, 17.50 «ИГГИ АРБАКЛ»**.
8.45 **, 17.25 «СЕМЕЙКА ТОФУ»**.
9.10 **, 13.50, 18.40 «ТОТАЛИ СПАЙС»**.
9.30 **«PUCCA»**.
9.40 **, 15.50 «TEAM GALAXY»**.
10.05 **, 10.30, 19.30, 22.40 «H2O – ПРОСТО ДОБАВЬ ВОДЫ»**.
11.20 **, 14.40 «ДЕТКИ ИЗ КЛАССА 402»**.
11.45 **, 18.15 «КАПИТАН ФЛАМИНГО»**.
12.10 **, 15.30 «YIN YANG YO!»**
12.35 **, 16.15 «ХВОСТАТЫЕ ВОЯКИ»**.
13.00 **, 13.25, 20.15, 21.50, 0.05 «МИСТИЧЕСКАЯ ВЛАСТЬ БОЕВЫХ РЕЙНДЖЕРОВ»**.
14.15 **, 19.05 «ТОТАЛИ СПАЙС»**.
15.05 **«ДЕТКИ ИЗ КЛАССА 402»**.
16.35 **, 17.00 «ЧТО С ЭНДИ?»**
19.50 **, 23.00 «H2O – ПРОСТО ДОБАВЬ ВОДЫ»**.
20.40 **, 22.15, 0.30 «МИСТИЧЕСКАЯ ВЛАСТЬ БОЕВЫХ РЕЙНДЖЕРОВ»**.
21.05 **, 23.20 «НАРУТО»**.
21.25 **, 0.50 «НОВАЯ СЕМЕЙКА АДАМС»**.
23.45 **ВОИНЫ-МОНСТРЫ.**
1.15 **, 1.35 «КОМАНДА СУПЕРОБЕЗЬЯНОК»**.

ХОЛЛМАРК

1.15 **«БОЖЬЯ ВОТЧИНА»**. Х/ф (Канада).
3.00 **«УНЫЛЫЙ КАНЬОН»**. Х/ф
4.30 **«ЗАВЕТ ЛЮБВИ»**. Х/ф
6.00 **«ДОРОГА В ХОП РОУЗ»**. Х/ф
7.45 **, 15.15 «БУМАЖНЫЙ ДЕТЕКТИВ»**. Детектив (США).
9.30 **, 14.00 «ДОЧЕРИ МАКЛЕОДА 5»**, 111-я серия. Сериал (Австралия).
10.30 **, 17.00 «ИСТОРИЯ ТОММИ ДУГЛАСА»**, 2-я серия. Сериал (Канада).
12.15 **, 18.45 «УПРЯМЫЕ СЕРДЦА»**. Х/ф (Германия, США, 2003 г.)
Режиссер: Д.С. Касс. В ролях: Т. Поло, Э. Мак-Карти, Г. Эвиган.
Никогда прежде война полов не была столь пылкой, как после встречи приземленного фермера и элегантного фотографа, которых свела друг с другом служба знакомств.
20.30 **«НЕПРИРУЧЕННЫЕ 3»**, 6-я серия. Сериал
21.30 **«ТЕНЬ ДОЖДЯ»**, 1-я серия. Сериал (Австралия).
22.45 **«ТЕНЬ ДОЖДЯ»**, 2-я серия. Сериал (Австралия).

Муз-ТВ

5.00 **, 8.55, 12.35, 17.00, 0.40, 3.00** «Муз-ТВ хит».
6.00 **, 10.00, 2.00** «Наше».
7.00 **, 13.55, 23.35** «Твой выбор».
8.00 **, 12.25, 18.20** Pro-новости.
8.10 **«ЛОЛА И ВИРДЖИНИЯ»**. Мультсериал
8.30 **, 16.00, 19.30 «Я МЕЧТАЮ»**. Сериал
11.00 «Страшно красивые 3. Врачебные тайны».
11.55 **, 18.30 «ЛЮБОВЬ НЕ ШОУ-БИЗНЕС 2»**. Сериал
15.00 «Звезды под прицелом».
16.30 «FAQ».
17.55 Smesh.no.
19.00 **, 22.00** «Звездные Фабриканты».
20.00 «Мультяшка».
20.30 «Pro-кино» с А. Разыграевым.
21.00 «Ближе к звездам».
22.25 «Блондинка в шоколаде».
23.00 **«УЛЕТНЫЙ TRIP»**. Мультсериал

MEZZO

8.00 **, 15.30** Дивертимеццо.
12.00 Бетховен. Missa solemnis.
13.30 «Герберт фон Караян: Впечатления». Док. фильм
14.30 Глен Гульд исполняет произведения Бетховена.
19.00 Опера. Курт Вайль. «Взлет и падение города Махагони».
21.15 И. Стравинский. «Весна священная» (Л. Бернстайн).
22.30 Бетховен. Концерты для фортепиано №1-5.
1.50 И. Брамс. Скерцо для скрипки и фортепиано до минор.

РЕН ТВ Тула

6.00 Утренний музыкальный канал.
6.40 **, 12.00** «Возвращение к папуасам», Док. фильм ч. 2.
7.00 **, 16.00 «СЕКРЕТНЫЕ МАТЕРИАЛЫ»**. Сериал
8.00 **«ДРУЗЬЯ»**. Сериал
8.30 **, 21.00 «СОЛДАТЫ 14»**. Сериал
9.30 **, 12.30, 19.30, 23.30** «24».
10.00 **, 18.00** «В час пик».
11.00 «Час суда».
13.00 «Званый ужин».
13.50 **«ТАНЕЦ МЕРТВЫХ»**. Ужасы (США).
15.00 «Очевидец» представляет».
17.00 **, 20.00 «БОЕЦ. РОЖДЕНИЕ ЛЕГЕНДЫ»**. Сериал
19.00 «Нарушители порядка».
22.00 «Чрезвычайные истории».
23.00 «Вечер с Т. Кеосаяном».
0.00 «Актуальное чтиво».
0.15 **«АЛМАЗ РЕЖЕТ АЛМАЗ»**. Боевик(США - Канада, 2002 г.)
Режиссеры: Д.Дж. Рудт, М. Ропер. В ролях: Г. Дениэлс, Е. Хаберманн, Дж. Стэндинг.
Спокойное африканское сафари превращается в самое опасное задание капитана Стронга, захваченного международной бандой контрабандистов и браконьеров.
Профилактика.

XXI ВЕК

10.00 **, 18.00 «ТАЙНЫ ДВОРЦОВЫХ ПЕРЕВОРОТОВ»**. Драма **«Падение Голиафа»**.
11.25 **, 19.25 «СОЗДАТЕЛЬ»**. Комедия (США).
13.15 **, 21.15 «РЕПЕТИЦИЯ»**. Мелодрама (Франция).
14.45 **, 22.45 «ЗИГЗАГ»**. Драма (США).
16.25 **, 0.25 «ДЕВУШКА В ЗОЛОТЫХ САПОЖКАХ»**. Драма (США).
Профилактика.

ТДК

7.00 **, 10.49, 11.49, 12.49, 13.49, 14.21, 16.49, 17.49, 18.49, 19.49, 23.00** Музыка на канале.
8.05 **, 15.00** Все лучшее, для Вас.
8.35 **, 11.00, 18.00** Красотка.
9.00 С добрым утром, Любимая!
10.00 **, 17.00** Истории успеха.
12.00 Наши дети.
13.00 **, 19.00** Ваш доктор.
14.00 Домашняя кухня.
14.31 **«НЕПРИДУМАННЫЕ ИСТОРИИ»**, 8-я серия. Сериал
16.00 Твой дом.
20.00 Зеркало жизни.
21.00 Ваш личный психолог.
22.00 Сексуальная революция.
23.25 **«НЕПРИДУМАННЫЕ ИСТОРИИ»**, 9-я серия. Сериал

МИР

5.55 **, 18.55** Афиша.
6.00 **, 7.15, 8.00, 2.00** Содружество live.
6.30 **«ОБЖ»**, 108-я серия. Сериал
7.00 **, 10.00, 13.00, 16.00, 19.00, 22.00** Новости Содружества.
7.45 Коммерческая программа.
8.30 «Республика сегодня».
9.00 **, 19.45 «ПРИНЦЕССА И НИЩИЙ»**, 2-я серия. Сериал
10.15 «Хит-экспресс».
11.15 «Соседи».
11.30 **«ДИКАЯ ЛУНА»**, 86-я серия. Сериал
12.30 «Про любовь» 4-я серия.
13.15 «Студия 60х90».
13.25 **, 23.25 «ПРИКОСНОВЕНИЕ»**. Х/ф
15.15 «Учим английский».
15.30 **«ОБЖ»**, 109-я серия. Сериал
16.25 **, 1.05** «Вы это видели?», 12-я серия. Док. сериал
17.25 **, 2.30** «Час суда. Дела семейные», 113-я серия.
18.25 **, 3.30** «Лучшее из Джентльмен-шоу».
19.25 «Акценты».
20.45 «Тик-так».
21.00 «Спорная территория».
22.25 **«ЛАБИРИНТ»**, 10-я серия. Сериал

ШКОЛЬНИК

7.55 **, 15.55, 23.55** Программа передач.
8.00 **, 16.00, 0.00** «Москва на все времена»: «Покровка».
8.30 **, 16.30, 0.30** Биология 11 класс. «Происхождение жизни на земле. (Сущность жизни и ее определение. Научные гипотезы о возникновении жизни. Работы А.И. Опарина)».
9.15 **, 17.15, 1.15** «Телевикторина».
9.25 **, 17.25, 1.25** Геометрия 11 класс. «Решение задач по теме: «Сфера и шар».
10.10 **, 18.10, 2.10** «Опасная зона».
10.30 **, 18.30, 2.30** Химия 10 класс. «Свойства полимеров».
11.15 **, 19.15, 3.15** «Педсовет»: «Строение атома».
11.45 **, 19.45, 3.45** Литература 11 класс. «Изображение Гражданской войны в советской литературе. Повесть А. Фадеева «Разгром».
12.30 **, 20.30, 4.30** Телеигра «Маркиза».
13.30 **, 21.30, 5.30** «Уроки малого предпринимательства». Док. сериал
13.45 **, 21.45, 5.45** «Пусть смеются дети».
14.00 **, 22.00, 6.00 «ЦИРК»**. Х/ф
15.30 **, 23.30, 7.30** «Нохчи – дети Ноя». Док. фильм

ФИЛЬМ ДНЯ — ТНТ, 22.00

«ЛЮБОВЬ И ДРУГИЕ КАТАСТРОФЫ». (Франция – Великобритания – США, 2006 г.)

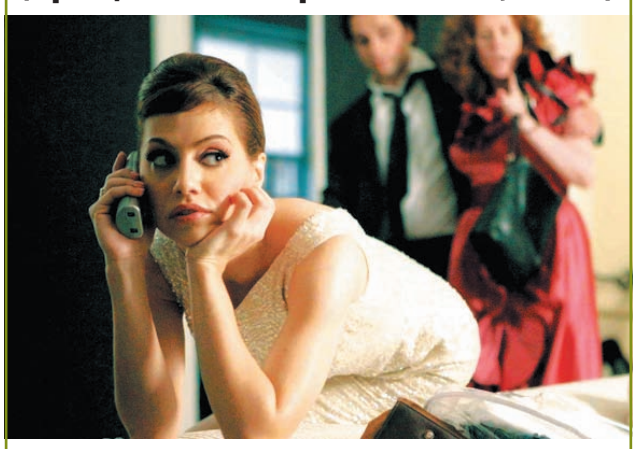

Эмили (Бриттани МЕРФИ) – настоящая светская дама.

Режиссер: Алек Кешишьян.

В ролях: Бриттани Мерфи, Мэттью Риз, Орландо Блум, Сантьяго Кабрера, Катрин Тейт.

Комедия. Сюжет закручен вокруг молодой сотрудницы популярного женского журнала «Vogue» Эмили. У нее никак не получается найти свою любовь, хотя многим своим друзьям девушка помогла расстаться с одиночеством.

Не забудьте купить свежий номер «Слободы»!

ПЕРВЫЙ КАНАЛ

5.00 Новости.
5.05 «Доброе утро!»
9.00 Новости.
9.20 «Малахов +».
10.20 «Модный приговор».
11.20 «Контрольная закупка».
12.00 Новости.
12.20 **«УБОЙНАЯ СИЛА»**. Сериал
13.20 «Детективы».
14.00 Другие новости.
14.30 «Понять. Простить».
15.00 Новости.
15.20 «Обратная сторона Луны».
16.00 **«ОГОНЬ ЛЮБВИ»**. Сериал

Михаил Станкевич

17.00 «Федеральный судья».
18.00 Вечерние новости.
18.20 «Пусть говорят».
19.10 **«СЛЕД»**. Сериал
20.00 **«ПРИНЦЕССА ЦИРКА»**. Сериал
21.00 «Время».
21.30 **«АПОСТОЛ»**. Сериал

Алексей Комашко

22.30 «С. Филиппов. Последние 24 часа».
23.30 Ночные новости.
23.50 Теория невероятности.
0.40 «Доброй ночи».
1.30 **, 3.05 «ГРОМ И МОЛНИЯ»**. Х/ф (США, 1977 г.)
Режиссер: К. Ален. В ролях: Д. Кэррадайн, К. Джексон, Э. Барт.
Молодой человек, буксирующий ликер для самогонщиков, наталкивается на конкурентов, которые хотят избавиться от него и перехватить его операцию.
3.00 Новости.
3.10 **«ГРЯЗНАЯ МЭРИ, БЕЗУМНЫЙ ЛАРРИ»**. Х/ф

РОССИЯ ТВ Тула

5.00 «Доброе утро, Россия!»
6.35 **, 7.35, 8.35** «Местное время. Вести-Тула».
8.55 «Властелин мира. Никола Тесла». Док. фильм
9.50 **«ОПЕРА. ХРОНИКИ УБОЙНОГО ОТДЕЛА»**. Сериал
10.45 «Вести. Дежурная часть».
11.00 «Вести».
11.25 «Местное время. Вести – Тула».
11.45 «Опера. Хроники убойного отдела».
12.40 **«Лужа»**. Мультфильм
12.45 **«ДОЛГАЯ ДОРОГА В ДЮНАХ»**. Мелодрама
14.00 «Вести».
14.20 «Местное время. Вести – Тула».
14.40 **«МАЧЕХА»**. Сериал

Яна Чигир

15.35 «Суд идет».
16.30 **«КУЛАГИН И ПАРТНЕРЫ»**. Сериал
17.00 «Вести».
17.30 «Местное время. Вести – Тула».
17.50 «Вести. Дежурная часть».
18.05 **«ЖЕНЩИНА БЕЗ ПРОШЛОГО»**. Сериал
19.00 **«РОДНЫЕ ЛЮДИ»**. Сериал
20.00 «Вести».
20.30 «Местное время. Вести – Тула».
20.50 «Спокойной ночи, малыши!»
21.00 **«ДВЕ СЕСТРЫ»**. Сериал

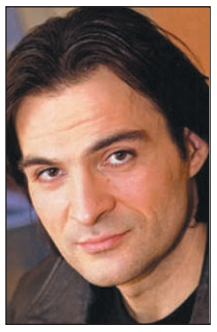
Александр Дьяченко

22.50 «Исторические хроники».
23.50 «Вести +».
0.10 «Золотая маска».
2.00 «Дорожный патруль».
2.15 **«ЗАКОН И ПОРЯДОК»**. Сериал (США).
4.00 «Властелин мира. Никола Тесла». Док. фильм

СТС Тула

6.00 «Человек-паук».
6.55 **«СМЕШАРИКИ»**. Мультсериал
7.00 **«МОЯ ПРЕКРАСНАЯ НЯНЯ»**. Сериал
7.30 **«ПАПИНЫ ДОЧКИ»**. Сериал
8.00 **«РАНЕТКИ»**. Сериал
9.00 Истории в деталях.
9.30 **«КТО В ДОМЕ ХОЗЯИН?»**
10.00 **«ГАЛИЛЕО»**.
10.30 **«МОЯ ПРЕКРАСНАЯ НЯНЯ»**. Сериал
11.30 **«ОДНА НОЧЬ ЛЮБВИ»**. Сериал
12.30 **«ПАПА НА ВСЕ РУКИ»**. Сериал
13.00 **«СМЕШАРИКИ»**. Мультсериал
13.30 **«ТУТЕНШТЕЙН»**. Мультсериал
14.00 **«ПРИКЛЮЧЕНИЯ ВУДИ И ЕГО ДРУЗЕЙ»**. Мультсериал
14.30 **«ПРИКЛЮЧЕНИЯ ДЖЕКИ ЧАНА»**. Мультсериал
15.00 «Чокнутый».
15.30 «Ким Пять-с-плюсом».
16.00 **«САБРИНА – МАЛЕНЬКАЯ ВЕДЬМА»**. Сериал
16.30 **«ГАЛИЛЕО»**.
17.00 **«МОЯ ПРЕКРАСНАЯ НЯНЯ»**. Сериал
17.30 **«ТАЙНЫ СМОЛВИЛЯ»**. Сериал
18.30 Истории в деталях.
19.00 **«ПАПИНЫ ДОЧКИ»**. Сериал
20.00 **«РАНЕТКИ»**. Сериал
21.00 **«КТО В ДОМЕ ХОЗЯИН?»** Сериал
21.30 **«ГОЛЛИВУДСКИЕ МЕНТЫ»**. Х/ф (США, 2003 г.)

Лена Олин

Режиссер: Р. Шелтон. В ролях: Х. Форд, Дж. Хартнетт, Л. Олин.
Двое полицейских расследуют убийство молодых рэперов. Один детектив – старый, циничный и очень опытный. Второй – новичок, совершенно наивный парень...
23.45 «6 кадров».
0.00 Истории в деталях.
0.30 «Слава богу, ты пришел!»
1.50 **«ТАЛИСМАН ЛЮБВИ»**. Сериал
2.45 **«ЩИТ»**. Сериал
4.30 **«ТАНЦЫ ПОД ЗВЕЗДАМИ»**. Сериал

НТВ

Профилактика.
10.00 «Сегодня».
10.25 «Комната отдыха».
11.00 **«ЖИЗНЬ И СМЕРТЬ ЛЕНЬКИ ПАНТЕЛЕЕВА»**. Сериал
13.00 «Сегодня».
13.35 **«МОСКВА. ЦЕНТРАЛЬНЫЙ ОКРУГ»**. Сериал
15.30 «Чрезвычайное происшествие. Обзор».
16.00 «Сегодня».
16.30 **«УЛИЦЫ РАЗБИТЫХ ФОНАРЕЙ»**. Сериал
18.30 «Чрезвычайное происшествие. Обзор».
19.00 «Сегодня».
19.40 **«ЛИТЕЙНЫЙ, 4»**. Сериал
20.40 **«МОРСКИЕ ДЬЯВОЛЫ»**. Сериал
22.40 «Сегодня».
23.05 **«СТАВКА НА ЖИЗНЬ»**. Сериал
0.05 «Борьба за собственность».
0.40 **«ВОРОВКА»**. Комедия (США).
2.35 **«УЛИЦЫ РАЗБИТЫХ ФОНАРЕЙ»**. Сериал
3.30 **«ВЕРОНИКА МАРС 2»**. Сериал (США).
4.20 **«НАШЕСТВИЕ»**. Сериал (США).
5.15 **«БЕЗ СЛЕДА 3»**. Сериал (США).

КУЛЬТУРА

Профилактика.
10.00 **, 19.30, 23.30** «Новости культуры».
10.20 «В главной роли...»
10.40 **, 1.50, 2.50** Программа передач.
10.50 **«МУМУ»**. Х/ф
12.05 «Театральный Сезам».
12.45 Ток-шоу «Апокриф».
13.25 Экспедиция «Чиж».
13.50 **«НОЧЕВАЛА ТУЧКА ЗОЛОТАЯ»**. Х/ф
15.25 «Кто мы?»
15.55 «Порядок слов».
16.00 **«НОВЫЕ ПРИКЛЮЧЕНИЯ МЕДВЕЖОНКА ПАДДИНГТОНА»**. Мультсериал (Канада – Франция).
16.20 **«Цапля и журавль»**. Мультфильм
16.30 **«ПРИКЛЮЧЕНИЯ МЭДДИГАНОВ»**, 12-я серия. Сериал
16.55 «Веллингтон». Док. фильм
17.05 «Путешествие в царство животных», 17-я серия. Док. сериал
17.35 «Плоды просвещения».
18.00 «Олинда. Город монастырей». Док. фильм (Германия).
18.15 Играет камерный ансамбль «Виртуозы Рима».
19.00 «Ночной полет».
19.50 **, 1.55** «Как создавались империи». Док. сериал «Китай».
20.40 «Мистика любви».
21.05 «Власть факта».
21.50 «Назовите меня Пикассо». Док. фильм
22.35 «Большие».
23.55 **«ДЕКАЛОГ»**, 1-я и 2-я серии. Х/ф
2.40 А. Хачатурян. Адажио из балета «Спартак».

ТВ-3 Тула

6.00 **, 8.15** Мультфильм.
6.45 **«ВУНШ-ПУНШ»**. Мультсериал
7.15 **«МИР БОББИ»**. Мультсериал
7.45 **«ФЛИНТ – ДЕТЕКТИВ ВО ВРЕМЕНИ»**. Мультсериал
9.00 **«БАФФИ – ИСТРЕБИТЕЛЬНИЦА ВАМПИРОВ»**, 34-я серия. Сериал (США).
10.00 **«ПРОГУЛКА ПО ГОРОДУ»**. Х/ф (Канада – Великобритания).
12.00 «Разрушители мифов». Док. фильм (США).
13.00 **«ЗВЕЗДНЫЕ ВРАТА»**, 152-я серия. Сериал (США).
14.00 **«МЕДИУМ»**, 38-я серия. Сериал (США).
15.00 **«БАФФИ – ИСТРЕБИТЕЛЬНИЦА ВАМПИРОВ»**, 35-я серия. Сериал (США).
16.00 «Упс!»
17.00 **«ЗВЕЗДНЫЕ ВРАТА»**, 153-я серия. Сериал (США).
18.00 **«ЗА ГРАНЬЮ ВОЗМОЖНОГО»**, 24-я серия. Сериал
19.00 **«КОСТИ»**, 1-я серия. Сериал
20.00 «Тайные знаки. Гиблые места». Док. фильм
21.00 **«КРОВАВАЯ ОБЕЗЬЯНА»**. Х/ф (Тайланд).
23.00 **«ЗА ГРАНЬЮ ВОЗМОЖНОГО»**, 23-я серия. Сериал
0.00 **«ГОЛЫЙ СТРАХ»**. Х/ф
2.00 Культ наличности.
5.00 Релакс.

ТВ ЦЕНТР Тула

6.00 **,7,30** «Настроение».
7.00 «Настроение. Тула».
8.30 **, 11.30, 14.30, 17.30, 19.50, 20.30, 23.45** «События».
8.45 **, 11.15, 18.50, 3.25** «Петровка, 38».
8.55 **, 14.45** «История государства Российского».
9.00 **«УТРЕННИЕ ПОЕЗДА»**. Х/ф
10.45 «Раскольников». Док. фильм
11.45 **, 21.00 «ДЕЛО БЫЛО В ГАВРИЛОВКЕ 2»**. Сериал
12.45 **, 21.55 «МОЛОДОЙ ВОЛКОДАВ»**. Сериал
13.40 «Подари Фюреру ребенка». Док. фильм
14.50 «День аиста».
15.10 **«Отважный Робин Гуд»**. Мультфильм
15.30 **«ЗАКОН ВОЛЬФА»**. Сериал (Германия).
16.30 Новое «Времечко».
17.55 «Резонанс».
18.15 «Крестьянская застава».
19.00 «События. Тула» с субтитрами.
19.25 «Свое мнение».
19.35 «Экономическая среда».
19.55 «Московские профи».
22.55 «Дело принципа».
0.15 «Решите за меня».
1.05 **«ЦИРК СГОРЕЛ, И КЛОУНЫ РАЗБЕЖАЛИСЬ»**. Х/ф
3.40 **«ЕСЛИ ТЫ ПРАВ...»** Х/ф
5.20 Мультфильмы: **«Хочу быть отважным»**, **«Сладкая сказка»**.

ТНТ Тула

Профилактика.
16.00 **«ЛЮБОВЬ И ДРУГИЕ КАТАСТРОФЫ»**. Комедия (Франция – Великобритания).
18.00 **, 20.00 «СЧАСТЛИВЫ ВМЕСТЕ»**. Сериал
19.00 Такси.
19.30 Москва: инструкция по применению.
21.00 **, 23.50, 2.00** «Дом 2».
22.00 **«10 ПРИЧИН МОЕЙ НЕНАВИСТИ»**. Комедия (США, 1999 г.)
Режиссер: Дж. Джангер. В ролях: Дж. Стайлз, Х. Леджер, Дж. Гордон-Левитт.
Современный Ромео уже не похож на романтичного шекспировского юношу: теперь за свидания ему платят деньги. А Джульетта видит мужчин насквозь...
0.20 **«САША+МАША»**. Сериал
0.50 Наши песни.
1.05 Загадки шоу-бизнеса.
2.55 Дикие дети 2.
3.45 «Офис».

ДОМАШНИЙ

6.30 «Немецкий алфавит для детей», «Уроки осторожности».
7.00 **, 20.30** Домашние сказки.
7.30 **, 23.00** Жизнь по правилам.
8.00 **, 19.30 «КЛОН»**. Сериал
9.00 **, 16.00** «Дела семейные».
10.00 **, 14.00, 2.05** Все под контролем.
11.00 **, 15.00, 3.45** Лига пациентов.
12.00 **«ВИОЛА ТАРАКАНОВА. В МИРЕ ПРЕСТУПНЫХ СТРАСТЕЙ 2». «Микстура от косоглазия»**, 2-я серия. Сериал
13.00 «Мир в твоей тарелке».
17.00 **, 4.35 «НАПЕРЕКОР СУДЬБЕ»**. Сериал
18.00 **«СЧАСТЛИВЧИКИ»**. Сериал
18.30 **, 3.05 «ДОКТОР ХАУС»**. Сериал
21.00 **«ВИОЛА ТАРАКАНОВА. В МИРЕ ПРЕСТУПНЫХ СТРАСТЕЙ 2». «Микстура от косоглазия»**, 3-я серия. Сериал
22.00 **«ОНА НАПИСАЛА УБИЙСТВО»**. Сериал. **«Наследие Тревора Хадсона»**.
23.30 **«ЖЕНСКИЕ ИНТРИГИ»**. Комедия (США).
5.20 Музыка на «Домашнем».

УДИВИТЕЛЬНАЯ ЖИЗНЬ

6.00 **«Я МЕЧТАЮ»**, 13-я серия. Сериал
6.25 **, 9.20, 10.55, 11.35, 12.35, 13.10, 16.25, 18.55, 22.55** Мультфильм
6.35 «Красочная планета».
7.25 **, 9.30, 10.40, 11.30, 12.30, 13.25, 14.30, 15.25, 16.35, 17.25, 18.50, 19.30, 22.50, 23.30** Музыка.
7.35 **, 13.30, 15.35, 17.30, 19.35, 21.35, 23.35** TV-shop.
8.00 «Рожденные играть».
8.30 «Маленький человек», 6-я серия. Док. фильм
10.05 «Заграница».
10.35 **, 16.55** «Внезапная слава».
10.45 **, 16.40** «Хочу все знать».
11.05 «Хроники разрушенного дома»
11.25 **, 13.20** «Моменты истины».
12.00 «Современный дизайн».
12.25 «Жизнь дикой природы».
12.45 «Изюминка».
14.00 «Выдающиеся исторические личности».
14.25 «Природные лекарства».
14.35 «Отчего и почему».
14.50 «Роскошные отели мира».
15.00 «В отрыв!»
16.00 «Все о здоровье».
17.00 «Тайны живой природы».
18.00 «Экспедиция вокруг света: три в одном».
19.05 «Тело и душа».
20.00 **«ВСЕМ СПАСИБО!»** Х/ф
22.05 «Религии мира».
23.05 «Открытки».

НАЦИОНАЛЬНАЯ ГЕОГРАФИЯ

Профилактика.
10.00 Рубежи большого строительства: Вопреки гравитации.
11.00 **, 17.00** Суперсооружения: Глубокое бурение недр.
12.00 **, 14.00** Суперсооружения: Дворец мечты в Дубае.
13.00 Реальность или фантастика?: Снежный человек из России.
15.00 **, 21.00** Анатомия динозавров.
16.00 Мегаполисы: Тайбей.
18.00 В мире диких животных, ч. 3.
18.30 Ушли спасать планету, ч. 3.
19.00 Я не знал этого, ч. 8.
19.30 Веселая наука, ч. 8.
20.00 Реальность или фантастика?: Туринская плащаница.
22.00 **, 4.00** Суперсооружения: Самая крупная металлодробилка в мире.
23.00 **, 2.00, 5.00** Суперсооружения: Островное чудо света.
0.00 **, 3.00** Мегазаводы: «Феррари».
1.00 Секунды до катастрофы: Падение «Кометы».

ЭКСПЛОРЕР

7.00 **, 13.00** «Тайны Великой Чумы». Док. фильм (Великобритания).
8.00 **, 8.30, 14.00** «Эд к вылету готов!» Док. сериал (Канада).
9.00 **, 9.30, 15.00** «Звезды и колеса». Док. сериал (Великобритания).
10.00 **, 16.00, 22.00** «Криминалисты Вегаса». Док. фильм (США).
11.00 **, 17.00, 23.00** «Охотники за наградами»: наемная полиция Америки». Док. сериал (Великобритания).
11.30 **, 17.30, 23.30** «Дневники смерти». Док. сериал (Великобритания).
12.00 **, 18.00** «Сердце вулкана». Док. фильм (США).
12.30 **, 18.30** «Экстремальные улики». Док. сериал (США).
14.30 «Эд к вылету готов!» Док. сериал (Канада).
15.30 «Звезды и колеса». Док. сериал (Великобритания).
19.00 «Самогон». Док. фильм (США).
20.10 «Секреты английского спецназа». Док. сериал (Великобритания).
21.00 «Максимальный катер». Док. сериал (США).
0.00 «Настоящий ужас Амитивилля». Док. фильм (Великобритания).

ДИСКАВЕРИ

Профилактика.
10.05 Разрушители легенд: Бумажный арбалет.
11.00 Создай мотоцикл: Тревелен против Скотта Лонга.
11.55 Американские колымаги: Мустанг 1965 года, ч. 1.
12.50 **, 5.05** Дерзкие проекты: Венеция: Ворота от наводнения.
13.45 Рождение MG, 8-я серия.
14.10 Необыкновенные гонки: На одном колесе.
15.05 **, 1.00** Головоломы, 6-я серия.
16.00 **, 3.45** Из грязи да в князи: США: Бал пожарных.
17.00 **, 4.40** Как это работает, 59-я серия.
17.30 Как это работает, 60-я серия.
18.00 **, 2.50** Американский чоппер: Команч 3.
19.00 Разрушители легенд: Самолет из мясорубки.
20.00 Грязная работенка: Трубочист.
21.00 **, 1.55** Эверест: за гранью возможного: В связке.
22.00 Расшифровка катастрофы: Самолеты.
23.00 Виновен или нет, 5-я серия.
0.00 Час «Ч»: Последний час рейса номер 11.

ПЛАНЕТА ЖИВОТНЫХ

Профилактика.
10.00 Поместье сурикатов: Смешанные чувства.
10.30 Заповедник в дебрях Африки, 7-я серия.
11.00 Полиция Хьюстона – отдел по защите животных, 12-я серия.
12.00 Ветеринарная скорая помощь, 4-я серия, 5-я серии.
13.00 Сердце львицы.
14.00 Охотник за крокодилами: Силы природы.
15.00 Добыча хищника: Броня.
15.30 Поля звериных сражений: Джунгли.
16.00 Живая природа: Слониха по имени Эхо – глава.
17.00 Первый год в жизни панды.
18.00 Ветеринарная скорая помощь, 40-я серия.
18.30 СОС дикой природы, 5-я серия.
19.00 Полиция Хьюстона – отдел по защите животных, 27-я серия.
20.00 Ветеринары-стажеры: Крещение огнем. Капитан корабля.
21.00 **, 3.00** Поместье сурикатов: Хорошие, плохие и безрассудные.
21.30 **, 3.30** Заповедник в дебрях Африки, 8-я серия.
22.00 **, 4.00** Остин Стивенс: самые опасные: В поисках гигантской ящерицы.
23.00 **, 5.00** Необычные животные Ника Бейкера: Та, что в болоте живет.
0.00 **, 6.00** Финикс: скорая ветеринарная помощь: Грязь – источник всех недугов.

КАНАЛ ПУТЕШЕСТВИЙ

9.00 **, 1.00** Поездки по Восточной Европе.
9.30 **, 1.30** Землепроходцы.
10.00 Землепроходцы.
10.30 Далекие берега.
11.00 Маршруты мечты.
11.30 Путешествия Каприс.
12.00 Землепроходцы.
12.30 Вива. Чили: Жемчужины юга.
13.00 Всемирный путешественник.
14.00 Маршруты мечты.
14.30 Поездки по Восточной Европе.
15.00 Далекие берега.
15.30 Голливуд и вино.
16.00 Путешествия по стране Оз.
16.30 Маршруты мечты.
17.00 Всемирный путешественник.
18.00 Первозданный мир.
18.30 Землепроходцы. Лаос.
19.00 Страсть к путешествиям.
19.30 Путешествие со вкусом.
20.00 **, 4.00** Вкус Испании.
20.30 **, 4.30** Вкус Чили.
21.00 **, 5.00** Гид «Трэвел Ченнел» по Катару, ч. 2.
21.30 **, 5.30** Кочевник мира – Ближний Восток.
22.00 **, 6.00** Приключения Грега Грейнджера. Людоеды.
23.00 **, 7.00** Лучшие в мире поездки на мотоцикле.
0.00 **, 8.00** Всемирный путешественник. Калифорния.
2.00 Всемирный путешественник.
3.00 Пионеры надежды. Таиланд.

РОССИЯ-СПОРТ

Профилактика
10.00 «Скоростной участок».
10.30 Лыжный спорт. Гран-При «Спринт Тур». Суперспринт.
12.35 **, 2.05** Стрельба. Кубок мира.
13.00 **, 15.40, 21.10, 23.40** «Вести-спорт».
13.10 Бильярд. Гран-При Евразии.
15.10 «Путь Дракона».
15.55 Футбол. Первенство России. Первый дивизион. «Сибирь» (Новосибирск) – «Динамо» (Брянск). Прямая трансляция.
17.55 Волейбол. Чемпионат России. Мужчины. «Искра» (Одинцово) – «Урал» (Уфа). Прямая трансляция.
19.50 Дзюдо. ЧЕ.
21.35 Футбол. Кубок УЕФА. 1/8 финала. «Зенит» (Россия) – «Марсель» (Франция).
23.55 Футбол. Кубок Испании. Финал. «Валенсия» – «Хетафе». Прямая трансляция.
2.30 Волейбол. Чемпионат России. Мужчины. «Искра» (Одинцово) – «Урал» (Уфа).

ПЯТЫЙ КАНАЛ

6.00 **, 6.35, 7.00, 7.35, 8.00, 8.35, 9.00** «Утро в большой стране».
6.30 **, 7.30, 8.30, 9.30, 10.30, 12.30, 14.30, 18.30** «Сейчас».
6.50 **, 7.50, 23.10** «Сейчас о спорте».
8.50 «Сейчас о спорте».
9.40 «Живая история». «Джимухамед Кунаев. Бремя власти».
10.35 **, 19.00 «СЕРДЦУ НЕ ПРИКАЖЕШЬ»**. Сериал (Россия).
11.30 «Джейн Гудолл. Шимпанзе в опасности». Док. фильм (Великобритания).
12.00 «Спасенные с вершин». Док. фильм (Великобритания).
12.45 «Тайны войны». Док. сериал
13.40 Ток-шоу «Встречи на Моховой». А. Филиппенко.
14.45 «Открытая студия».
15.45 «Дом быта».
16.00 **«ЗАТЕРЯННЫЙ МИР»**. Сериал (Новая Зеландия – Австралия – Канада).
16.55 **«СТАРШЕКЛАССНИКИ 2»**. Сериал (Россия).
17.25 **, 21.00** «Экстренный вызов 112».
17.30 **«ЛЮБОВЬ КАК ЛЮБОВЬ»**. Сериал (Россия).
20.00 **«ИНСПЕКТОР МОРС»**. Сериал (Великобритания – США).
21.30 «Сейчас о главном».
22.15 «Живая история». «Гейдар Алиев».
23.25 **«ЭЛИС»**. Х/ф (США).
1.30 **«РЕЗНЯ В РИМЕ»**. Х/ф (Италия).
3.30 **«ДНИ СЛАВЫ»**. Сериал (США).

ЗВЕЗДА

6.00 «Моя страна». Док. сериал
6.15 **, 19.30** «Настоящее время».
6.30 Мультфильм.
7.00 «Звезда онлайн».
9.00 **, 13.00, 16.00, 18.00, 22.00** Новости.
9.15 **«ПОСЛЕДНИЙ БРОНЕПОЕЗД»**, 2-я серия. Х/ф
10.10 «1-й Гвардейский Истребительный Авиаполк. Разбор полетов» из цикла «Гвардия». Док. фильм
11.00 «Тайны затонувших кораблей». Док. сериал
11.25 **«ПРИШЛА И ГОВОРЮ»**. Х/ф
13.15 «Большое жюри».
14.15 **, 3.45 «ПОД КАМЕННЫМ НЕБОМ»**. Х/ф (СССР – Норвегия).
16.20 **, 0.35 «РЯДОМ С НАМИ»**. Х/ф
18.30 **, 5.10** «Блокада Ленинграда» из цикла «Неизвестная война». Док. фильм
19.45 **«СУЕТА СУЕТ»**. Х/ф
21.15 «Роковые даты с Сергеем Костиным». Док. сериал
22.30 **«ПОСЛЕДНИЙ БРОНЕПОЕЗД»**, 3-я серия. Х/ф
23.20 **«ДЕТЕКТИВ МОНК»**, 11-я серия. Сериал (США).
0.10 «ЦСКАЙФ».
2.15 **«ВЕРНЕМСЯ ОСЕНЬЮ»**. Х/ф

JETIX

8.00 **«ШКОЛА СУРИКЕНОВ»**.
8.20 **, 11.00, 17.50 «ИГГИ АРБАКЛ»**.
8.45 **, 17.25 «СЕМЕЙКА ТОФУ»**.
9.10 **, 13.50, 18.40 «ТОТАЛИ СПАЙС»**.
9.30 **«PUCCA»**.
9.40 **, 15.50 «TEAM GALAXY»**.
10.05 **, 10.30, 19.30, 22.40 «H2O – ПРОСТО ДОБАВЬ ВОДЫ»**.
11.20 **, 14.40 «ДЕТКИ ИЗ КЛАССА 402»**.
11.45 **, 18.15 «КАПИТАН ФЛАМИНГО»**.
12.10 **, 15.30 «YIN YANG YO!»**
12.35 **, 16.15 «ХВОСТАТЫЕ ВОЯКИ»**.
13.00 **, 13.25, 20.15, 21.50, 0.05 «МИСТИЧЕСКАЯ ВЛАСТЬ БОЕВЫХ РЕЙНДЖЕРОВ»**.
14.15 **, 19.05 «ТОТАЛИ СПАЙС»**.
15.05 **«ДЕТКИ ИЗ КЛАССА 402»**.
16.35 **, 17.00 «ЧТО С ЭНДИ?»**
19.50 **, 23.00 «H2O – ПРОСТО ДОБАВЬ ВОДЫ»**.
20.40 **, 22.15, 0.30 «МИСТИЧЕСКАЯ ВЛАСТЬ БОЕВЫХ РЕЙНДЖЕРОВ»**.
21.05 **, 23.20 «НАРУТО»**.
21.25 **, 0.50 «НОВАЯ СЕМЕЙКА АДАМС»**.
23.45 **ВОИНЫ-МОНСТРЫ.**
1.15 **, 1.35 «КОМАНДА СУПЕРОБЕЗЬЯНОК»**.

РЕН ТВ Тула

Профилактика.
16.00 **«АЛМАЗ РЕЖЕТ АЛМАЗ»**. Боевик (США – Канада – Англия).
18.00 «В час пик».
19.00 «Нарушители порядка».
19.30 **, 23.30** «24».
20.00 **«БОЕЦ. РОЖДЕНИЕ ЛЕГЕНДЫ»**. Сериал
21.00 **«СОЛДАТЫ 14»**. Сериал
22.00 «Детективные истории».
23.00 «Вечер с Т. Кеосаяном».
0.00 «Актуальное чтиво».
0.15 **«СЕРДЦЕ АНГЕЛА»**. Триллер (США, 1987 г.)
Режиссер: А. Паркер. В ролях: М. Рурк, Р. де Ниро, Л. Бонет.
Частный детектив Гарольд Эйнджел по поручению таинственного клиента ищет пропавшего человека. В ходе расследования Эйнджел приходит к страшному для себя открытию...
2.35 **«НЕРОДИВШИЙСЯ РЕБЕНОК»**. Ужасы (США).
4.20 «Возвращение к папуасам», Док. фильм ч. 2.
4.50 Ночной музыкальный канал.

МИР

Профилактика.
13.00 **, 16.00, 19.00, 22.00** Новости Содружества.
13.15 «Студия 60х90».
13.25 **, 23.25 «ЗАЛОЖНИК»**. Х/ф (США, 2005 г.)
Режиссер: Ф.Э. Сири. В ролях: Б. Уиллис, К. Поллак, Д. Беннетт.
Джеф, бывший переговорщик секретных служб Лос-Анджелеса, переезжает работать в провинциальный городок, оставив жену и дочь в Лос Анджелесе...
15.15 «Учим английский».
15.30 **«ОБЖ»**, 110-я серия. Сериал
16.25 **, 1.05** «Опасность крупным планом», 12-я серия. Док. сериал
16.50 «Планета Vision представляет».
17.25 **, 2.00** «Час суда. Дела семейные», 114-я серия.
18.25 **, 3.00** «Лучшее из Джентльмен-шоу».
18.55 Афиша.
19.25 «Акценты».
19.45 **«ПРИНЦЕССА И НИЩИЙ»**, 3-я серия. Сериал
20.45 «Тик-так».
21.00 «Спорная территория».
22.25 **«ЛАБИРИНТ»**, 11-я серия. Сериал
1.30 Содружество live.
3.30 «Следователи и экстрасенсы», 18-я серия. Док. сериал

7-ТВ

5.00 – **4.00** 7 новостей. Каждый час.
7.05 Гандбол. Женщины. ЧР
9.05 **, 16.05, 22.25, 4.05** NHL.
9.20 **, 14.05, 22.05** NBA Live!
9.35 **, 15.35** Картинг.
10.05 Свободный полет.
10.20 **, 17.20** Лучшие матчи английской Премьер-лиги.
11.05 Мир подводной охоты.
11.20 Академия нахлыста.
11.35 Предельная глубина.
12.05 Диалоги о рыбалке.
12.20 Мир свободного спорта.
13.05 **, 16.20** X-treme 99,9.
14.20 MotoGP. Обзор 3-го этапа.
15.05 Бега и скачки.
17.05 Off-Road Drive.
18.05 Настольный футбол.
18.20 Football League Show.
19.05 NBA 360.
20.00 Футбол. Кубок Италии. 1/2 финала. Roma – Catania
22.45 Футбол. Кубок Италии. 1/2 финала. Inter – Lazio.
1.05 «Ночной выигрыш».
2.05 **, 3.05** Спортмания.

ДТВ

Профилактика.
9.30 **, 14.00, 17.30** Судебные страсти.
10.30 **«ТЫ У МЕНЯ ОДНА»**. Х/ф
12.30 **«УТОМЛЕННЫЕ СЛАВОЙ»**. Сериал
13.00 **«КРУТОЙ УОКЕР»**. Сериал
15.00 **, 21.30 «БЕЗМОЛВНЫЙ СВИДЕТЕЛЬ»**. Сериал
15.30 **, 22.00 «C.S.I. МЕСТО ПРЕСТУПЛЕНИЯ ЛАС-ВЕГАС»**. Сериал
16.30 **«МЫСЛИТЬ КАК ПРЕСТУПНИК»**. Сериал
18.30 **, 23.30** Чудеса со всего света.
19.30 Каламбур.
20.00 Самое смешное видео.
20.30 Самое невероятное видео.
23.00 **, 0.55** Голые и смешные.
0.25 «Карданный вал +».
1.25 **«РЫЦАРЬ ДОРОГ»**. Сериал
2.10 Ночной клуб.
4.10 **«ДИАГНОЗ: УБИЙСТВО»**. Сериал

ТВ-1000

4.00 **, 22.00 «ПСИХОЗ»**. Триллер (США).
6.00 **«ОЧЕНЬ ДИКИЕ ШТУЧКИ»**. Триллер (США).
8.00 **«ZE ФИЛЬМ»**. Комедия (Франция).
10.00 **«МИЛЛИОН ЛЕТ ДО НАШЕЙ ЭРЫ»**. Комедия (Франция).
12.00 **«НАПРОЛОМ»**. Х/ф
14.00 **«НА ЗОЛОТОМ ОЗЕРЕ»**. Драма (США).
16.00 **«ИДЕАЛЬНЫЕ НЕЗНАКОМЦЫ»**. Х/ф
18.00 **«ЛЖЕЦ, ЛЖЕЦ»**. Комедия (США, 1997 г.)
Режиссер: Т. Шейдиак. В ролях: Дж. Кэрри, М. Тирни, Дж. Купер.
Флетчер Рид – блестящий адвокат и неисправимый лжец. Он по привычке врет жене Одри, сыну Максу и учит клиентов подстраивать правду под свои нужды...
19.30 **«ВОИН»**. Боевик (Китай – Южная Корея).
0.00 «Двойная порция». Док. фильм (США).
2.00 **«ПАУК»**. Драма (Канада – Великобритания).

ХОЛЛМАРК

0.00 **, 3.00 «ИСЧЕЗНОВЕНИЕ»**. Х/ф (США).
1.30 **«СОЗДАТЕЛИ МОНСТРОВ»**. Ужасы
4.30 **«ДОРОГА В ХОП РОУЗ»**. Х/ф
6.00 **«ИСПРАВЛЕНИЕ НЕИСПРАВИМОГО»**. Х/ф
7.45 **, 15.15 «ВЕТЕР В ИВАХ»**. Х/ф (Великобритания – Канада – Румыния).
9.30 **, 14.00 «ДОЧЕРИ МАКЛЕОДА 5»**, 112-я серия. Сериал (Австралия).
10.30 **, 17.00 «ПРОЗРЕНИЕ»**. Х/ф (США, 2005 г.)
Режиссер: С. Бриджуотер. В ролях: Э. Эснер, М. Харрис, Дж. Лондон.
Джек – интеллектуал, увлеченный путешественник, который испытывает презрение к своей эгоистичной, недалекой семье. У него возникают проблемы и с матерью, и с внуком...
12.15 **, 18.45 «ЛЮБОВЬ ПРИХОДИТ ТИХО»**. Х/ф (США).
20.30 **«НЕПРИРУЧЕННЫЕ 3»**, 7-я серия. Сериал
21.30 **«ТАИНСТВЕННАЯ ЖЕНЩИНА – ИСКУПЛЕНИЕ»**. Х/ф
23.00 **«ИНСПЕКТОРЫ 2»**. Триллер (США).

XXI ВЕК

10.00 **, 18.00, 2.00 «ТАЙНЫ ДВОРЦОВЫХ ПЕРЕВОРОТОВ»**. Драма **«Вторая невеста императора»**.
11.50 **, 19.50, 3.50 «МИШЕН»**. Драма (США).
13.20 **, 21.20, 5.20 «СЕМЕН: ИСТОРИЯ ЛЮБВИ»**. Комедия (Испания).
14.50 **, 22.50, 6.50 «КРАХ ГЛАССА»**. Драма (США – Канада).
16.25 **, 0.25, 8.25 «ПРИГОВОРЕННАЯ К САМОУБИЙСТВУ»**.

ТДК

7.00 **, 14.00** Дом живых историй.
7.28 **, 10.49, 11.49, 12.49, 13.49, 16.49, 17.49, 18.49, 19.49** Музыка на канале.
8.05 **, 15.00** Все лучшее, для Вас.
8.35 **, 11.00, 18.00** Красотка.
9.00 С добрым утром, Любимая!
10.00 **, 17.00** Истории успеха.
12.00 Наши дети.
13.00 Ваш доктор.
14.31 **«НЕПРИДУМАННЫЕ ИСТОРИИ»**, 9-я серия. Сериал
16.00 Территория моды.
19.00 Помоги себе сам.
20.00 Зеркало жизни.
21.00 Ваш личный психолог.
22.00 Сексуальная революция.
23.25 **«НЕПРИДУМАННЫЕ ИСТОРИИ»**, 10-я серия. Сериал

ШКОЛЬНИК

7.55 **, 15.55, 23.55** Программа передач.
8.00 **, 16.00, 0.00** «Москва на все времена»: «От Театральной до Москворецкой».
8.30 **, 16.30, 0.30** История 10 класс. «Государственная политика России в начале XX века».
9.15 **, 17.15, 1.15** «Телевикторина».
9.25 **, 17.25, 1.25** Алгебра 10 класс. «Физический смысл производной».
10.10 **, 18.10, 2.10** «Опасная зона».
10.30 **, 18.30, 2.30** Физика 10 класс. «Обобщение курса молекулярной физики и термодинамики».
11.15 **, 19.15, 3.15** «Педсовет»: «Детская школа картинга».
11.35 **, 19.35, 3.35** Русский язык 10 класс. «Трудные случаи орфографии».
12.30 **, 20.30, 4.30** Телеигра «Командоры, вперед!»
13.00 **, 21.00, 5.00** «На переднем крае»: «Тайны облаков».
13.30 **, 21.30, 5.30** «Педсовет».
13.45 **, 21.45, 5.45 «СВАДЬБА»**. Х/ф
15.00 **, 23.00, 7.00 «Конек-Горбунок»**. Мультфильм

ТЕЛЕКЛУБ

20.00 **«СТОЛЫПИН... НЕВЫУЧЕННЫЕ УРОКИ»**
21.00 **«МЕНТОВСКИЕ ВОЙНЫ»**
22.00 **«ЧЕРНЫЙ ВОРОН»**
23.00 **«ПРОТИВОСТОЯНИЕ»**
0.30 **«ОТКРЫТАЯ КНИГА»**

ЕВРОСПОРТ

10.30 Экстремальный спорт. Молодежная зона.
11.00 **, 20.00** Футбол. Евроголы.
11.45 **, 1.30** Футбол. ЕВРО-2008.
12.15 Тяжелая атлетика. ЧЕ. Женщины.
14.15 **, 18.30** Тяжелая атлетика. ЧЕ. Мужчины.
15.30 Снукер. Кубок Мальты. Финал.
17.00 Тяжелая атлетика. ЧЕ. Женщины.
21.00 Сильнейшие люди планеты. Гран-При суперсерий.
22.00 Тяжелая атлетика. ЧЕ. Мужчины.
0.00 **, 0.10, 1.25** Избранное по средам.
0.05 Новости конного спорта.
0.15 Гольф. Мастерс.
1.15 Гольф-клуб. Новости гольфа.
1.20 Яхт-клуб. Новости парусного спорта.
2.00 Снукер. Зал славы.
3.00 Вот это да!!!

ЕВРОПЕЙСКИЕ НОВОСТИ

8.00 – **12.30** Новости за завтраком. Каждые 30 минут.
13.00 **, 13.30, 14.00, 14.30, 17.00, 17.30, 18.00, 18.30** Новости и стиль жизни.
13.17 **, 13.47, 17.17, 17.47** Европейцы.
14.17 **, 18.17** Парламент.
14.47 **, 18.47** Ле маг.
15.00 **, 15.30, 16.00, 16.30** Новости за ланчем.
19.00 – **3.30** Вечерние новости. Каждые 30 минут.
4.00 – **7.30** Подробные ночные новости. Каждые 30 минут.

РБК

Профилактика.
14.00 – **5.30** Новости. Каждые 30 минут.
14.10 **, 15.10, 16.10, 17.15, 19.10, 20.10, 23.15, 2.10, 3.10, 4.10, 5.10** Рынки.
14.35 **, 18.35** Новости компаний.
14.50 **, 17.50, 3.20** Звездная пыль.
15.15 Назначения и отставки.
15.20 В фокусе. Широкополосный доступ в интернет.
16.20 **, 21.35, 0.20, 1.50, 4.20** Отдых и туризм.
16.35 Капитал. Перспективы IPO-2008.
17.35 Рынки. Спецвыпуск. Открытие торгов в Америке.
18.10 Рынки. Спецвыпуск. Итоги торгов в России.
18.50 **, 2.20, 5.20** Азбука инвестора.
19.35 Диалог с Александром Лебедевым.
20.35 Наши деньги. Счета в золоте.
21.00 **, 1.00** Интрига дня.
21.40 **, 1.35, 4.40** Зарубежный бизнес.
22.00 **, 0.30** Мир сегодня.
22.35 Рекламная пауза.
23.35 **, 3.35** Сфера интересов.
0.10 Рынки. Спецвыпуск. Итоги торгов в Америке.
2.35 C-news: технологии будущего.
4.35 **, 5.35** Обзор российской прессы.
5.40 Афиша.
5.44 Autonews.
5.48 Обзор зарубежной прессы.
5.52 Бизнес-стиль.

МТВ

6.00 Музыка на завтрак.
9.15 **, 14.45, 0.00** «News блок Daily».
9.30 **, 19.30** Свободен, занят или гей.
10.00 «Звезды. Здесь и сейчас».
10.30 **, 19.00** «Простая жизнь» с Пэрис Хилтон.
11.00 **, 18.00 «КЛУБ»**. Сериал
12.00 **, 16.00** Пятеро в отрыве.
13.00 «Народный чарт».
14.00 **, 0.15** Музыка навсегда.
15.00 Уже можно.
15.30 **, 22.00 «КЛИНИКА»**. Сериал
17.00 Тихие игры.
17.30 Икона видеоигр.
20.00 Звезда в кубе.
20.30 Программа минимум.
21.00 «Клуб». Док. фильм
22.30 Южный парк.
23.00 Звезда стриптиза.
1.00 «Поймай удачу!»
2.00 Музыка на ночь.

MCM TOP

8.00 **, 19.00** Лучшее. Колледж. СМС.
11.00 **, 15.00** Лучшее. Микс. Плейлист.
14.00 **, 23.00** Лучшее. Альбомы.
22.00 Лучшее. Грув.
2.00 Лучшее. Звезды.
3.00 Лучшее. Ночь. Плейлист.

Муз-ТВ

5.00 **, 8.55, 12.35, 16.55, 0.40, 3.00** «Муз-ТВ хит».
6.00 **, 10.00, 2.00** «Наше».
7.00 **, 17.20, 23.35** «Твой выбор».
8.00 **, 12.25, 18.20, 22.50** Pro-новости.
8.10 **«ЛОЛА И ВИРДЖИНИЯ»**. Мультсериал
8.30 **, 16.00, 19.30 «Я МЕЧТАЮ»**. Сериал
11.00 **, 21.00** «Звезды зажигают».
11.55 **, 18.30 «ЛЮБОВЬ НЕ ШОУ-БИЗНЕС 2»**. Сериал
14.50 «Алфавит».
15.00 «Хит лист».
16.25 «Полиция моды».
19.00 **, 22.00** «Звездные Фабриканты».
20.00 «Мультяшка».
20.30 «Испытание верности» с Лерой.
22.25 Smesh.no.
23.00 **«УЛЕТНЫЙ TRIP»**. Мультсериал

MEZZO

Профилактика.
10.00 **, 15.30** Дивертимеццо.
12.00 Ф. Моретти. Сольный концерт на фестивале Трансклассика.
13.00 Трансклассика: Элен Кувер.
13.20 Бетховен. Сонаты для виолончели и фортепиано (А. Демаркетт и М. Дальберто).
14.30 А. Демаркетт и М. Дальберто. Сольный концент в Перигоре.
19.00 **«СПЯЩАЯ КРАСАВИЦА»**. Х/ф
20.25 П.И. Чайковский. Симфония №6 (Г. фон Караян). Струнный секстет ре минор.

ФИЛЬМ ДНЯ

ТВ-3, 21.00

«КРОВАВАЯ ОБЕЗЬЯНА». (Тайланд, 2007 г.)

Режиссер: Роберт Янг.

В ролях: Ф. Мюррэй Абрахам, Мэтт Ривз, Лаура Айкман, Себастьян Арместо, Фришиа Бомамберан.

Триллер. Молодые ученые приезжают в джунгли к профессору который исследует там неизвестный науке вид обезьян. Это огромные кровожадные убийцы, которые с умопомрачительной скоростью передвигаются в пространстве...

Несмотря на все меры предосторожности, участники экспедиции один за другим погибают...

ПЕРВЫЙ КАНАЛ

5.00 Новости.
5.05 «Доброе утро!»
9.00 Новости.
9.20 «Малахов +».
10.20 «Модный приговор».
11.20 «Контрольная закупка».
12.00 Новости.
12.20 **«УБОЙНАЯ СИЛА»**. Сериал
13.20 «Детективы».
14.00 Другие новости.
14.30 «Понять. Простить».
15.00 Новости.
15.20 «Особая миссия».
16.00 **«ОГОНЬ ЛЮБВИ»**. Сериал
17.00 «Федеральный судья».
18.00 Вечерние новости.
18.20 «Пусть говорят».
19.10 **«СЛЕД»**. Сериал
20.00 **«ПРИНЦЕССА ЦИРКА»**. Сериал
21.00 «Время».
21.30 **«АПОСТОЛ»**. Сериал

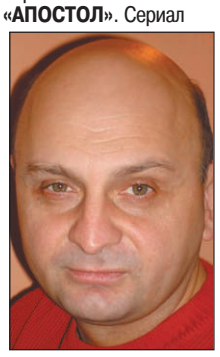
Владимир Щербаков

22.30 «Человек и закон».
23.30 Ночные новости.
23.50 «Судите сами».
0.40 Европейский хоккейный тур. Сборная России – Сборная Финляндии.
2.50 **, 3.05 «КРОВЬ И ШОКОЛАД»**. Триллер (США, 2007 г.)

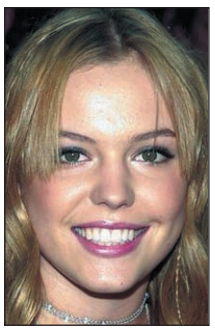
Агнес Брукнер

Режиссер: К. фон Гарнье. В ролях: О. Мартинес, Х. Дэнси.
Современная Румыния. Вивиан, представительница древнего народа оборотней, которые предпочитают кровь шоколаду, влюбляется в простого смертного...

3.00 Новости.
4.30 «Детективы».

РОССИЯ ТВ Тула

5.00 «Доброе утро, Россия!»
6.35 **, 7.35, 8.35** «Местное время. Вести-Тула».
8.55 «Смерти нет. Тайна академика Бехтерева». Док. фильм
9.50 **«ОПЕРА. ХРОНИКИ УБОЙНОГО ОТДЕЛА»**. Сериал
10.45 «Вести. Дежурная часть».
11.00 «Вести».
11.25 «Местное время. Вести – Тула».
11.45 **«ОПЕРА. ХРОНИКИ УБОЙНОГО ОТДЕЛА»**. Сериал
12.40 **«ДОЛГАЯ ДОРОГА В ДЮНАХ»**. Мелодрама
14.00 «Вести».
14.20 «Местное время. Вести – Тула».
14.40 **«МАЧЕХА»**. Сериал
15.35 «Суд идет».
16.30 **«КУЛАГИН И ПАРТНЕРЫ»**. Сериал
17.00 «Вести».
17.30 «Местное время. Вести – Тула».
17.50 «Вести. Дежурная часть».
18.05 **«ЖЕНЩИНА БЕЗ ПРОШЛОГО»**. Сериал
19.00 **«РОДНЫЕ ЛЮДИ»**. Сериал
20.00 «Вести».
20.30 «Местное время. Вести–Тула».
20.50 «Спокойной ночи, малыши!»
21.00 **«ДВЕ СЕСТРЫ»**. Сериал
22.50 «Пятая студия».
23.25 «Ревизор».
23.55 «Вести +».
0.15 **«ПИДЖАК»**. Х/ф (США – Великобритания – Германия, 2005 г.)

Кира Найтли

Режиссер: Дж. Мэйбери. В ролях: Э. Броуди, К. Найтли, К. Кристофферсон.
После ранения в голову на войне в Персидском заливе Джек страдает приступами амнезии, поэтому не знает, виноват ли он в убийстве полицейского...

2.05 «Дорожный патруль».
2.20 «Горячая десятка».
3.25 **«ЗАКОН И ПОРЯДОК»**. Сериал (США).
4.15 «Смерти нет. Тайна академика Бехтерева». Док. фильм

СТС Тула

6.00 «Человек-паук».
6.55 **«СМЕШАРИКИ»**. Мультсериал
7.00 **«МОЯ ПРЕКРАСНАЯ НЯНЯ»**. Сериал
7.30 **«ПАПИНЫ ДОЧКИ»**. Сериал
8.00 **«РАНЕТКИ»**. Сериал
9.00 Истории в деталях.
9.30 **«КТО В ДОМЕ ХОЗЯИН?»**
10.00 **«ГАЛИЛЕО»**.
10.30 **«МОЯ ПРЕКРАСНАЯ НЯНЯ»**. Сериал
11.30 **«ДЖЕК-ПОТ ДЛЯ ЗОЛУШКИ»**. Сериал
12.30 **«ПАПА НА ВСЕ РУКИ»**. Сериал
13.00 **«СМЕШАРИКИ»**. Мультсериал
13.30 **«ТУТЕНШТЕЙН»**. Мультсериал
14.00 **«ПРИКЛЮЧЕНИЯ ВУДИ И ЕГО ДРУЗЕЙ»**. Мультсериал
14.30 **«ПРИКЛЮЧЕНИЯ ДЖЕКИ ЧАНА»**. Мультсериал
15.00 «Чокнутый».
15.30 «Ким Пять-с-плюсом».
16.00 **«САБРИНА – МАЛЕНЬКАЯ ВЕДЬМА»**. Сериал
16.30 **«ГАЛИЛЕО»**.
17.00 **«МОЯ ПРЕКРАСНАЯ НЯНЯ»**. Сериал
17.30 **«ТАЙНЫ СМОЛВИЛЯ»**. Сериал
18.30 Истории в деталях.
19.00 **«ПАПИНЫ ДОЧКИ»**. Сериал
20.00 **«РАНЕТКИ»**. Сериал
21.00 **«КТО В ДОМЕ ХОЗЯИН?»** Сериал
21.30 **«НЕВЕСТА ЧАКИ»**. Х/ф (США, 1998 г.)

Дженнифер Тилли

Режиссер: Ронни Юу. В ролях: Дж. Тилли, Б. Дуриф, К. Хейгль.
И после смерти всемирно известному маньяку-убийце Чаки нет покоя... Его подружка спасает останки Чаки из полиции и заново сшивает его тело нитками...

23.15 «6 кадров».
0.00 Истории в деталях.
0.30 «Кино в деталях» с Ф. Бондарчуком.
1.30 **«ТАЛИСМАН ЛЮБВИ»**. Сериал
2.25 **«АНАТОМИЯ СТРАСТИ»**. Сериал
4.10 **«ТАНЦЫ ПОД ЗВЕЗДАМИ»**. Сериал
5.00 **«ТАКОЙ РАЗНЫЙ ФЕРГУС МАКФАЙЛ»**. Сериал

НТВ

6.00 «Сегодня утром».
9.00 «Наше все!»
10.00 «Сегодня».
10.25 «Один день. Новая версия».
11.00 **«ЖИЗНЬ И СМЕРТЬ ЛЕНЬКИ ПАНТЕЛЕЕВА»**. Сериал
13.00 «Сегодня».
13.35 **«ХОЧУ В ТЮРЬМУ»**. Комедия
15.30 «Чрезвычайное происшествие. Обзор».
16.00 «Сегодня».
16.30 **«УЛИЦЫ РАЗБИТЫХ ФОНАРЕЙ»**. Сериал
18.30 «Чрезвычайное происшествие. Обзор».
19.00 «Сегодня».
19.40 **«ЛИТЕЙНЫЙ, 4»**. Сериал
20.40 **«МОРСКИЕ ДЬЯВОЛЫ»**. Сериал
22.40 «Сегодня».
23.05 «К барьеру!»
0.20 «Авиаторы».
0.50 **«ДУБЛЕРЫ»**. Комедия (США).
3.00 «Преступление в стиле модерн».
3.35 **«ВЕРОНИКА МАРС 2»**. Сериал (США).
4.30 **«НАШЕСТВИЕ»**. Сериал (США).
5.15 **«БЕЗ СЛЕДА 3»**. Сериал (США).

КУЛЬТУРА

6.30 Канал «Евроньюс».
10.00 **, 19.30, 23.30** «Новости культуры».
10.20 «В главной роли...»
10.40 **, 1.50, 2.50** Программа передач.
10.50 **«НЕСКОЛЬКО ДНЕЙ ИЗ ЖИЗНИ И.И. ОБЛОМОВА»**. Х/ф
13.10 «Физик-лирик». Док. фильм
13.25 «Письма из провинции».
13.50 **«ФОКУСНИК»**. Х/ф
15.05 «Катманду. Королевство у подножья Гималаев». Док. фильм
15.25 «Вопросы к Богу». Док. фильм
15.55 «Порядок слов».
16.00 **«НОВЫЕ ПРИКЛЮЧЕНИЯ МЕДВЕЖОНКА ПАДДИНГТОНА»**. Мультсериал
16.20 **«Бабушкин урок»**. Мультфильм
16.30 **«ПРИКЛЮЧЕНИЯ МЭДДИГАНОВ»**, 13-я серия. Сериал
16.55 «Франсиско Писарро». Док. фильм
17.05 «Путешествие в царство животных», 18-я серия. Док. сериал
17.35 «Плоды просвещения».
18.00 «Монастырь Лорш и Альтенмюнстер. В поисках исчезнувшего аббатства». Док. фильм
18.15 «Царская ложа».
19.00 «Ночной полет».
19.50 **, 1.55** «Пропавшие пирамиды Карала». Док. фильм
20.40 «Мистика любви».
21.10 «Ченме. Сокровищница королей». Док. фильм
21.25 «Черные дыры. Белые пятна».
22.05 «Документальная история».
22.35 Культурная революция.
23.55 **«ДЕКАЛОГ»**, 3-я и 4-я серии. Х/ф

ТВ-3 Тула

6.00 **, 8.15** Мультфильм.
6.45 **«ВУНШ-ПУНШ»**. Мультсериал
7.15 **«МИР БОББИ»**. Мультсериал
7.45 **«ФЛИНТ – ДЕТЕКТИВ ВО ВРЕМЕНИ»**. Мультсериал
9.00 **«БАФФИ – ИСТРЕБИТЕЛЬНИЦА ВАМПИРОВ»**, 35-я серия. Сериал (США).
10.00 **«ТЫ ПРИНАДЛЕЖИШЬ МНЕ»**. Х/ф (Канада).
12.00 «Разрушители мифов». Док. фильм (США).
13.00 **«ЗВЕЗДНЫЕ ВРАТА»**, 153-я серия. Сериал (США).
14.00 **«КОСТИ»**, 1-я серия. Сериал (США).
15.00 **«БАФФИ – ИСТРЕБИТЕЛЬНИЦА ВАМПИРОВ»**, 36-я серия. Сериал (США).
16.00 «Упс!»
17.00 **«ЗВЕЗДНЫЕ ВРАТА»**, 154-я серия. Сериал (США).
18.00 **«ЗА ГРАНЬЮ ВОЗМОЖНОГО»**, 25-я серия. Сериал (США – Канада).
19.00 **«КОСТИ»**, 2-я серия. Сериал
20.00 «Тайные знаки. Предчувствие смерти. Василий Шукшин». Док. фильм
21.00 **«АКУЛЫ 2»**. Х/ф (США).
23.00 **«ЗА ГРАНЬЮ ВОЗМОЖНОГО»**, 24-я серия. Сериал
0.00 **«ЧЕЛОВЕК-ЗМЕЯ»**. Х/ф
2.00 Культ наличности.
5.00 Relaks.

ТВ ЦЕНТР Тула

6.00 **,7,30** «Настроение».
7.00 «Настроение. Тула».
8.30 **, 11.30, 14.30, 17.30, 19.50, 20.30, 23.45** «События».
8.45 **, 11.15, 18.50, 2.00** «Петровка, 38».
8.55 **, 14.45** «История государства Российского».
9.00 **«ЕСТЬ ТАКОЙ ПАРЕНЬ»**. Х/ф
10.45 **«ВЕЧЕРНИЕ ПОСЕТИТЕЛИ»**. Сериал
11.45 **, 21.00 «ДЕЛО БЫЛО В ГАВРИЛОВКЕ 2»**. Сериал
12.40 **, 21.55 «МОЛОДОЙ ВОЛКОДАВ»**. Сериал
13.35 «Любовь под контролем» из цикла «Засекреченная любовь». Док. фильм
14.50 «Марш-бросок».
15.30 **, 4.25 «ЗАКОН ВОЛЬФА»**. Сериал (Германия).
16.30 Новое «Времечко».
17.55 «Деловая Москва».
18.15 «Фактор жизни»
19.00 «События. Тула» с субтитрами.
19.25 «Приоритеты власти».
19.45 «Открытое сердце».
19.55 «Реальные истории».
22.55 «Тертый калач». Док. фильм
0.15 «Только ночью».
2.15 **«ЧАМСКРАББЕР»**. Х/ф
5.25 Мультфильмы: **«Похитители красок»**, **«Два богатыря»**.

ТНТ Тула

6.00 **«ЛЮБОВЬ И ТАЙНЫ САНСЕТ БИЧ»**. Сериал
6.55 «Глобальные новости».
7.00 **, 13.30, 19.00** Такси.
7.30 **, 8.20, 14.20, 19.50, 0.30** ТулаLive
7.40 **, 14.00, .10** Тула. Инструкция по применению
8.00 Тула. Инструкция по применению. Лучшее
8.30 «Необъяснимо, но факт».
9.30 **«САША+МАША»**. Сериал
10.00 **, 18.00, 20.00 «СЧАСТЛИВЫ ВМЕСТЕ»**. Сериал
11.00 **«ПРИКЛЮЧЕНИЯ ДЖИММИ НЕЙТРОНА, МАЛЬЧИКА-ГЕНИЯ»**. Мультсериал
11.30 **«ЦАП-ЦАРАП»**. Мультсериал
12.00 **«КАППА МАЙКИ»**. Мультсериал
12.30 **«ДЕТКИ ПОДРОСЛИ»**. Мультсериал
13.00 **«ТОТАЛЛИ СПАЙС»**. Мультсериал
14.30 **, 21.00, 23.35, 1.50** «Дом 2».
16.10 **«МИЛЛИОНЫ»**. Комедия (США – Великобритания).
19.30 Если завтра ремонт
22.00 **«ПИВНАЯ ЛИГА»**. Комедия (США).
0.40 Наши песни.
0.55 Загадки шоу-бизнеса.
2.45 Дикие дети 2.
3.35 «Офис».

ДОМАШНИЙ

6.30 «Уроки осторожности».
7.00 **, 20.30** Домашние сказки.
7.30 **, 23.00** Жизнь по правилам.
8.00 **, 19.30 «КЛОН»**. Сериал
9.00 **, 16.00** «Дела семейные».
10.00 **, 14.00, 1.30** Все под контролем.
11.00 **, 15.00, 3.20** Лига пациентов.
12.00 **«ВИОЛА ТАРАКАНОВА. В МИРЕ ПРЕСТУПНЫХ СТРАСТЕЙ 2». «Микстура от косоглазия»**, 3-я серия. Сериал
13.00 «Мир в твоей тарелке».
17.00 **, 4.10 «НАПЕРЕКОР СУДЬБЕ»**. Сериал
18.00 **«СЧАСТЛИВЧИКИ»**. Сериал
18.30 **, 2.30 «ДОКТОР ХАУС»**. Сериал
21.00 **«ВИОЛА ТАРАКАНОВА. В МИРЕ ПРЕСТУПНЫХ СТРАСТЕЙ 2». «Микстура от косоглазия»**, 4-я серия. Сериал
22.00 **, 4.55 «ОНА НАПИСАЛА УБИЙСТВО»**. Сериал. **«Двойная экспозиция»**.
23.30 **«ЦИНЦИННАТИ КИД»**. Х/ф (США).
5.40 Музыка на «Домашнем».

УДИВИТЕЛЬНАЯ ЖИЗНЬ

6.05 «Заграница».
6.35 **, 20.55** «Внезапная слава».
6.45 **, 20.40** «Хочу все знать».
6.55 **, 8.35, 9.10, 11.35, 14.55, 18.55, 20.25, 22.55** Мультфильм
7.05 «Хроники разрушенного дома»
7.25 **, 9.20** «Моменты истины».
7.30 **, 8.30, 9.25, 10.30, 11.25, 14.50, 15.30, 16.35, 17.25, 18.50, 19.30, 20.35, 21.25, 22.50, 23.30** Музыка.
7.35 **, 13.35, 15.35, 17.30, 19.35, 21.30, 23.35** TV-shop.
8.00 «Современный дизайн».
8.25 «Жизнь дикой природы».
8.45 **, 17.10** «Изюминка».
10.00 «Выдающиеся исторические личности».
10.25 «Природные лекарства».
10.35 «Отчего и почему».
10.50 «Роскошные отели мира».
11.00 «В отрыв!»
12.00 **«ВСЕМ СПАСИБО!»** Х/ф
14.05 «Религии мира».
15.05 «Открытки».
16.00 «Звуки тропиков».
16.30 «На грани».
16.40 «Страсти по насекомым».
17.05 «Выпьем чаю».
18.00 «Отель «Игуана». Док. фильм
19.05 «Только здесь».
20.00 «Все о здоровье».
21.00 «Тайны живой природы».
22.00 «Экспедиция вокруг света: три в одном».
23.05 «Тело и душа».

НАЦИОНАЛЬНАЯ ГЕОГРАФИЯ

6.00 Мегазаводы: «Феррари».
7.00 Секунды до катастрофы: Падение «Кометы».
8.00 Реальность или фантастика?: Туринская плащаница.
9.00 Анатомия динозавров.
10.00 Рубежи большого строительства: Команды спасателей.
11.00 **, 16.00** В объективе: необычное поведение животных.
12.00 **, 17.00** Обезьяны в городе!: Изгнанники.
13.00 Реальность или фантастика?: Астронавты древности.
14.00 Суперсооружения: Островное чудо света.
15.00 **, 21.00** Западня для динозавров.
18.00 В мире диких животных, ч. 4.
18.30 Ушли спасать планету, ч. 4.
19.00 Я не знал этого, ч. 9.
19.30 Веселая наука, ч. 9.
20.00 Реальность или фантастика?: Чудовища озер.
22.00 **, 4.00** Мега-слом: Боинг-747.
23.00 **, 2.00, 5.00** Опасные встречи: Шпион на территории бегемотов.
0.00 **, 3.00** Обезьяны в городе!: Новый порядок.
1.00 Секунды до катастрофы: Чикагский рейс 191.

ЭКСПЛОРЕР

7.00 **, 13.00** «Самогон». Док. фильм (США).
8.00 **, 14.00** «Секреты английского спецназа». Док. сериал (Великобритания).
9.00 **, 15.00** «Максимальный катер». Док. сериал (США).
10.00 **, 16.00** «Криминалисты Вегаса». Док. фильм (США).
11.00 **, 17.00, 23.00** «Охотники за наградами»: наемная полиция Америки». Док. сериал (Великобритания).
11.30 **, 17.30, 23.30** «Дневники смерти». Док. сериал (Великобритания).
12.00 **, 18.00** «Заморозь меня». Док. фильм (Великобритания).
19.00 «Грозовые молнии». Док. фильм (США).
20.10 **, 20.30** «Эд к вылету готов!» Док. сериал (Канада).
21.00 «Танковая мастерская». Док. сериал (Канада).
22.00 «Игорная лихорадка». Док. фильм (Великобритания).
0.00 «Неделя порнографии». Док. сериал (Великобритания).
0.30 «Порнодолина». Док. сериал (Великобритания – США).

ДИСКАВЕРИ

6.00 **, 13.45** Рождение MG, 9-я серия.
6.25 **, 14.10** Необыкновенные гонки: Подлодка.
7.20 Американские колымаги: Мустанг 1965 года, ч. 1.
8.15 Как это работает, 59-я серия.
8.45 Как это работает, 60-я серия.
9.10 Головоломы, 6-я серия.
10.05 Разрушители легенд: Самолет из мясорубки.
11.00 Из грязи да в князи: США: Бал пожарных.
11.55 Американские колымаги: Мустанг 1965 года, ч. 2.
12.50 **, 5.05** Дерзкие проекты: Контейнеровозы.
15.05 **, 1.00** Головоломы, 7-я серия.
16.00 **, 3.45** Крутой тюнинг, 5-я серия.
17.00 **, 4.40** Как это работает, 61-я серия.
17.30 Как это работает, 62-я серия.
18.00 **, 2.50** Американский чоппер: Мотоцикл Майка.
19.00 Разрушители легенд: Смертельные лучи Архимеда.
20.00 Грязная работенка: Специалист по птичьей рвоте.
21.00 **, 1.55** На месте преступления: Скрывающиеся от правосудия.
22.00 Доктор Дж.: медицинское расследование, 4-я серия.
23.00 Виновен или нет, 6-я серия.
0.00 Час «Ч»: Террор в Токио.

ПЛАНЕТА ЖИВОТНЫХ

8.00 Как стать...: Орангутанг.
9.00 Обезьяньи проделки, 3-я серия, 4-я серия.
10.00 Поместье сурикатов: Хорошие, плохие и безрассудные.
10.30 Заповедник в дебрях Африки, 8-я серия.
11.00 Полиция Хьюстона – отдел по защите животных, 13-я серия.
12.00 Перед лицом опасности: Морские слоны, белые медведи и черные дельфины.
13.00 Герои-спасатели на «Планете животных»: после урагана.
14.00 Рууд и его жуки: Наши соседи.
15.00 Добыча хищника: Тактика.
15.30 Поля звериных сражений: Побережье.
16.00 Остин Стивенс: самые опасные: В поисках гигантской ящерицы.
17.00 Необычные животные Ника Бейкера: Та, что в болоте живет.
18.00 Ветеринарная скорая помощь, 41-я серия.
18.30 СОС дикой природы, 6-я серия.
19.00 Полиция Хьюстона – отдел по защите животных, 28-я серия.
20.00 Африканские аустайдеры.
21.00 **, 3.00** Поместье сурикатов: Выбор Дейзи.
21.30 **, 3.30** Заповедник в дебрях Африки, 9-я серия.
22.00 **, 4.00** Полиция Хьюстона – отдел по защите животных: Последствия урагана Рита. Замерзшие хорьки.
0.00 **, 6.00** Финикс: скорая ветеринарная помощь.

КАНАЛ ПУТЕШЕСТВИЙ

9.00 **, 1.00** Поездки по Восточной Европе. Польша.
9.30 **, 1.30** Путешествие со вкусом. Мексика.
10.00 Землепроходцы.
10.30 Далекие берега. Иордания.
11.00 Маршруты мечты.
11.30 Путешествия Каприс.
12.00 ЮАР первым классом.
12.30 Роскошные путешествия с Варуном Шармой. Гонконг 2.
13.00 Всемирный путешественник.
14.00 Калифорнийский гольф.
14.30 Поездки по Восточной Европе.
15.00 Землепроходцы.
15.30 Голливуд и вино.
16.00 Ятра – Путешествия по Индии.
16.30 Путешествия Каприс.
17.00 Всемирный путешественник.
18.00 Первозданный мир.
18.30 Землепроходцы.
19.00 Страсть к путешествиям.
19.30 Скоро открытие.
20.00 **, 4.00** Мир Грейнджера.
21.00 **, 5.00** Секреты древнего
22.00 **, 6.00** Землепроходцы.
22.30 **, 6.30** Бушующая планета. Осенние ветра.
23.00 **, 7.00** В поисках неизвестного. Экстрим по-амазонски.
0.00 **, 8.00** Всемирный путешественник. Венесуэла.
2.00 Планета еды. Малайзия.
3.00 Всемирный путешественник.

РОССИЯ-СПОРТ

4.45 Футбол. Премьер-лига. «Зенит» (Санкт-Петербург) – «Крылья Советов» (Самара).
6.45, **9.00, 13.00, 16.35, 20.40, 23.30** «Вести-спорт».
7.00, **8.00** «Зарядка с чемпионом».
7.15 **«Незнайка в Солнечном городе»**. Мультфильм
7.35 **«МАЛЫШ СКУБИ-ДУ»**. Мультсериал
8.15 **«СВОЯ КОМАНДА»**. Сериал
8.45 «Мастер спорта».
9.10 «Путь Дракона».
9.40 Фристайл-мотокросс. Мировая серия «Red Bull X-Fighters».
10.40 Лыжный спорт. Гран-При «Спринт Тур». Спринт.
12.35, **15.15, 23.40** Стрельба. Кубок мира.
13.10 Бильярд. Гран-При Евразии.
16.05, **23.00** «Точка отрыва».
16.45 Футбол. Кубок Испании. Финал. «Валенсия» – «Хетафе».
18.55 Баскетбол. Чемпионат России. Женщины. 1/4 финала. Прямая трансляция.
21.00 Футбол. Кубок УЕФА. 1/4 финала. «Байер» (Германия) – «Зенит» (Россия).
.55 Баскетбол. Чемпионат России. Женщины. 1/4 финала.
2.45 Футбол. Первенство России. Первый дивизион. «Сибирь» (Новосибирск) – «Динамо» (Брянск).

7-ТВ

5.00 – **4.00** 7 новостей. Каждый час.
7.05 Водное поло. Кубок Len Trophy
9.05, **16.05, 21.20, 4.05** NHL.
9.20, **14.05, 21.05** NBA Live!
9.35, **15.35** Картинг.
10.05 Game Sport.
10.20, **17.20** Лучшие матчи английской Премьер-лиги.
11.05, **22.35** Мир подводной охоты.
11.20, **23.35** Академия нахлыста.
11.35, **23.05** Предельная глубина.
12.05, **23.20** Диалоги о рыбалке.
12.20 The World Game.
13.05 NBA 360.
14.20 Football League Show.
15.05 Гольф. Европейская неделя.
16.20 X-treme 99,9.
17.05 Кибекрспорт.
18.05 Кубок по горнолыжному спорту.
18.20 Motor World.
19.05 Автоспорт России.
19.20 Бега и скачки.
20.05 Outrageous and Courageous.
20.20 Goalissimo.
21.35 Бундеслига.
22.20 Киберспорт.

ТЕЛЕКЛУБ

20.00 **«СТОЛЫПИН... НЕВЫУЧЕННЫЕ УРОКИ»**
21.00 **«МЕНТОВСКИЕ ВОЙНЫ 2»**
22.00 **«ЧЕРНЫЙ ВОРОН»**
23.00 **«ОТКРЫТАЯ КНИГА»**
0.30 **«ОТКРЫТАЯ КНИГА»**

ЕВРОСПОРТ

10.30 Вот это да!!!
11.00 Снукер. Мастерс. Финал.
12.30 Тяжелая атлетика. ЧЕ. 63 кг. Женщины.
14.00, **18.30** Тяжелая атлетика. ЧЕ. 62 кг. Мужчины.
15.30 Снукер. Welsh Open. Финал.
17.30, **18.00** Тимберспортс. ЧЕ в Германии.
19.30, **20.15** Тяжелая атлетика. ЧЕ. 75 кг. Женщины.
20.00 Футбол. Евроголы.
21.00 Сильнейшие люди планеты. Гран-При суперсерий.
22.00 Тяжелая атлетика. ЧЕ. 69 кг. Мужчины.
0.00 Бокс. А. Абрахам (Германия) – Э. Айала (США).
1.45, **2.30** Кикбоксинг. Showtime Reality.

ЕВРОПЕЙСКИЕ НОВОСТИ

8.00 – **12.30** Новости за завтраком. Каждые 30 минут.
13.00 ,**13.30, 14.00, 14.30, 17.00, 17.30, 18.00, 18.30** Новости и стиль жизни.
13.17, **13.47, 17.17, 17.47** Европейцы.
14.17, **18.17** Парламент.
14.47, **18.47** Ле маг.
15.00, **15.30, 16.00, 16.30** Новости за ланчем.
19.00 – **3.30** Вечерние новости. Каждые 30 минут.
4.00 – **7.30** Подробные ночные новости. Каждые 30 минут.

ПЯТЫЙ КАНАЛ

6.00, **6.35, 7.00, 7.35, 8.00, 8.35, 9.00** «Утро в большой стране».
6.30, **7.30, 8.30, 9.30, 10.30, 12.30, 14.30, 18.30** «Сейчас».
6.50, **7.50, 23.10** «Сейчас о спорте».
8.50 «Сейчас о спорте».
9.40 «Живая история». «Гейдар Алиев».
10.35, **19.00** **«СЕРДЦУ НЕ ПРИКАЖЕШЬ»**. Сериал (Россия).
11.30 «Стена смерти». Док. фильм (Великобритания).
12.45 «Тайны войны». Док. сериал
13.40 Ток-шоу «Жизнь как жизнь».
14.45 «Открытая студия».
15.45 «Дом быта».
16.00 **«ЗАТЕРЯННЫЙ МИР»**. Сериал (Новая Зеландия – Австралия – Канада).
16.55 **«СТАРШЕКЛАССНИКИ 2»**. Сериал (Россия).
17.25 «Экстренный вызов112».
17.30 **«ЛЮБОВЬ КАК ЛЮБОВЬ»**. Сериал (Россия).
20.00 **«ИНСПЕКТОР МОРС»**. Сериал (Великобритания – США).
21.00 «Экстренный вызов 112».
21.30 «Сейчас о главном».
22.15 «Живая история». «Рашидов. Четверть века у власти».
23.25 **«СОРОК РУЖЕЙ»**. Х/ф (США).
1.00 **«НЕМНОГО ГУБНОЙ ПОМАДЫ»**. Х/ф (Великобритания).
2.25 **«ФАЛЬКОНЕ»**. Сериал (США).

ДТВ

6.00 Удачное утро.
6.50 Музыка на ДТВ.
6.55 Телемагазин.
7.25 Мультфильм.
8.30, **20.00** Самое смешное видео.
9.00 **«АГЕНТСТВО АЛИБИ»**. Сериал
9.30, **14.00, 17.30** Судебные страсти.
10.30 **«СТАРШИНА»**. Х/ф
12.30 **«УТОМЛЕННЫЕ СЛАВОЙ»**. Сериал
13.00 **«КРУТОЙ УОКЕР»**. Сериал
15.00, **21.30** **«БЕЗМОЛВНЫЙ СВИДЕТЕЛЬ»**. Сериал
15.30, **22.00** **«C.S.I. МЕСТО ПРЕСТУПЛЕНИЯ ЛАС-ВЕГАС»**. Сериал
16.30 **«МЫСЛИТЬ КАК ПРЕСТУПНИК»**. Сериал
18.30, **23.30** Чудеса со всего света.
19.30 Каламбур.
20.30 Самое невероятное видео.
23.00, **0.55** Голые и смешные.
0.25 «Карданный вал +».
1.25 **«РЫЦАРЬ ДОРОГ»**. Сериал
2.15 Ночной клуб.
4.15 **«ДИАГНОЗ: УБИЙСТВО»**. Сериал

РБК

6.00 – **5.30** Новости. Каждые 30 минут.
6.10 ,**6.35, 7.10, 7.35, 8.10, 8.35, 9.10, 10.10, 11.15, 12.10, 13.10, 14.10, 15.10, 16.10, 17.15, 19.10, 20.10, 23.15, 2.10, 3.10, 4.10, 5.10** Рынки.
6.20, **7.15, 8.15, 9.15, 10.20, 4.35, 5.35** Обзор российской прессы.
6.45, **7.40, 8.40, 10.35, 5.48** Обзор зарубежной прессы.
6.50, **7.45, 8.45, 9.50, 5.52** Бизнес-стиль.
7.20, **8.20, 9.20, 5.40** Афиша.
7.25, **8.25, 9.24, 10.24, 5.44** Autonews.
7.50, **16.20, 21.35, 0.20, 1.50, 4.20** Отдых и туризм.
8.50, **14.50, 17.50, 3.20, 22.45** Звездная пыль.
9.35, **21.40** Зарубежный бизнес.
10.40 Рынки. Спецвыпуск.
10.50, **18.50** Азбука инвестора.
11.20 В фокусе.
12.15, **14.35, 18.35** Новости компаний.
12.35 Капитал.
13.35, **3.35** Сфера интересов.
13.55 Назначения и отставки.
15.20 В фокусе. Газовый кризис.
16.35 Капитал. Событие недели.
17.35 Рынки. Спецвыпуск.
18.10 Рынки. Спецвыпуск.
19.35 Персона.
20.35 Наши деньги.
21.00, **1.00** Интрига дня.
22.00, **0.30** Мир сегодня.
22.35 Салон.
23.35 Сфера интересов.
0.10 Рынки. Спецвыпуск.

ЗВЕЗДА

6.00 «Моя страна». Док. сериал
6.15, **19.30** «Настоящее время».
6.30 Мультфильм.
7.00 «Звезда онлайн».
9.00, **13.00, 16.00, 18.00, 22.00** Новости.
9.15 **«ПОСЛЕДНИЙ БРОНЕПОЕЗД»**, 3-я серия. Х/ф
10.10 «Кто убил Рихарда Зорге?»
11.05 «Тайны затонувших кораблей». Док. сериал
11.30 **«СУЕТА СУЕТ»**. Х/ф
13.15 «Крылья России». Док. сериал
14.15, **3.35** **«РАННИЕ ЖУРАВЛИ»**. Х/ф
16.20, **0.40** **«ЧУЖАЯ РОДНЯ»**. Х/ф
18.30, **5.10** «На Восток» из цикла «Неизвестная война». Док. фильм
19.45 **«С ТОБОЙ И БЕЗ ТЕБЯ»**. Х/ф
21.10 «Дороже золота».
21.30 «Русский характер».
22.30 **«ПОСЛЕДНИЙ БРОНЕПОЕЗД»**, 4-я серия. Х/ф
23.20 **«ДЕТЕКТИВ МОНК»**, 12-я серия. Сериал (США).
0.10 «Тайны времени».
2.25 **«В НАЧАЛЕ ИГРЫ»**. Х/ф

ТВ-1000

4.00, **22.00** **«ЦАРЬ СКОРПИОНОВ»**. Боевик (Германия – США).
5.30 **«ВОИН»**. Боевик (Китай – Южная Корея).
8.00 **«НА ЗОЛОТОМ ОЗЕРЕ»**. Драма (США).
10.00 **«ИДЕАЛЬНЫЕ НЕЗНАКОМЦЫ»**. Х/ф
12.00 **«ЛЖЕЦ, ЛЖЕЦ»**. Комедия (США).
14.00 **«СПЕКУЛЯНТ»**. Комедия (США – Франция).
16.00 **«КЛЕВЫЙ ПАРЕНЬ»**. Комедия (США).
18.00 **«БАГРОВЫЕ РЕКИ 2: АНГЕЛЫ АПОКАЛИПСИСА»**. Триллер (Франция – Италия).
20.00 **«ПОСЛЕДНЯЯ ВОЙНА»**. Драма (США – Таиланд – Великобритания, 2001 г.)
Режиссер: Д.Л. Каннингэм. В ролях: Р. Карлайл, К. Сазерленд, С. МакМенамин.
Во время 2-ой мировой войны шотландский полк почти в полном составе оказался в японском плену и был отправлен в концлагерь посреди непроходимых джунглей...
0.00 **«24 ЧАСА»**. Триллер (США – Германия).
2.00 «Двойная порция». Док. фильм (США).

МТВ

6.00 Музыка на завтрак.
9.15, **14.45, 23.30** «News блок Daily».
9.30 Свободен, занят или гей.
10.00 Программа минимум.
10.30 «Простая жизнь» с Пэрис Хилтон.
11.00 «Клуб». Док. фильм
12.00, **16.00** Пятеро в отрыве.
13.00 Мировой чарт.
14.00, **23.45** Музыка навсегда.
15.00 Уже можно.
15.30 «Ирония кинонаград».
17.00 Бой за кинонаграды 3.
17.30 Ведущие кинонаград.
18.00, **20.00** «Кинонаграды «MTV-2008».
1.00 «Поймай удачу!»
2.00 Музыка на ночь.

MCM TOP

8.00, **19.00** Лучшее. Колледж. СМС.
11.00, **15.00** Лучшее. Микс. Плейлист.
14.00, **23.00** Лучшее. Альбомы.
22.00 Лучшее. Новое.
2.00 Лучшее. Рок.
3.00 Лучшее. Ночь. Плейлист.

JETIX

8.00 **«ШКОЛА СУРИКЕНОВ»**.
8.20, **11.00, 17.50** **«ИГГИ АРБАКЛ»**.
8.45, **17.25** **«СЕМЕЙКА ТОФУ»**.
9.10, **13.50, 18.40** **«ТОТАЛИ СПАЙС»**.
9.30 **«PUCCA»**.
9.40, **15.50** **«TEAM GALAXY»**.
10.05, **10.30, 19.30, 22.40** **«H2O – ПРОСТО ДОБАВЬ ВОДЫ»**.
11.20, **14.40** **«ДЕТКИ ИЗ КЛАССА 402»**.
11.45, **18.15** **«КАПИТАН ФЛАМИНГО»**.
12.10, **15.30** **«YIN YANG YO!»**
12.35, **16.15** **«ХВОСТАТЫЕ ВОЯКИ»**.
13.00, **13.25, 20.15, 21.50, 0.05** **«МИСТИЧЕСКАЯ ВЛАСТЬ БОЕВЫХ РЕЙНДЖЕРОВ»**.
14.15, **19.05** **«ТОТАЛИ СПАЙС»**.
15.05 **«ДЕТКИ ИЗ КЛАССА 402»**.
16.35, **17.00** **«ЧТО С ЭНДИ?»**
19.50, **23.00** **«H2O – ПРОСТО ДОБАВЬ ВОДЫ»**.
20.40, **22.15, 0.30** **«МИСТИЧЕСКАЯ ВЛАСТЬ БОЕВЫХ РЕЙНДЖЕРОВ»**.
21.05, **23.20** **«НАРУТО»**.
21.25, **0.50** **«НОВАЯ СЕМЕЙКА АДАМС»**.
23.45 **ВОИНЫ-МОНСТРЫ.**
1.15, **1.35** **«КОМАНДА СУПЕРОБЕЗЬЯНОК»**.

ХОЛЛМАРК

1.00 **«ТАИНСТВЕННАЯ ЖЕНЩИНА – ИСКУПЛЕНИЕ»**. Х/ф
2.30 **«ИНСПЕКТОРЫ 2»**. Триллер (США).
4.15 **«ИСПРАВЛЕНИЕ НЕИСПРАВИМОГО»**. Х/ф
6.00 **«РАДОСТЬ ЛЮБВИ»**. Х/ф
7.45, **15.15** **«ХРАНИТЕЛЬ СНОВ»**, Х/ф ч. 1. (США – Канада).
9.30, **14.00** **«ДОЧЕРИ МАКЛЕОДА 5»**, 113-я серия. Сериал (Австралия).
10.30, **17.00** **«БОЛЬШОЙ РИСК»**. Х/ф
12.15, **18.45** **«ЧЕРЕСЧУР МОЛОДЫ ДЛЯ ЖЕНИТЬБЫ»**. Х/ф (США, 2007 г.)
Режиссер: М. Пулетт. В ролях: Д. Кэйси, Н. Добрев, П. Дрэйпер.
Учащиеся школы Макс и Джессика – современные Ромео и Джульетта. Молодые люди хотят пожениться, хотя родственники и друзья считают, что они чересчур молоды...
20.30 **«НЕПРИРУЧЕННЫЕ 3»**, 8-я серия. Сериал
21.30 **«НА ЗАЩИТЕ НАШИХ ДЕТЕЙ»**. Х/ф
23.00 **«ЛУЧШИЕ ВРАГИ»**. Х/ф

Муз-ТВ

5.00, **8.55, 12.35, 16.55, 0.40, 3.00** «Муз-ТВ хит».
6.00, **10.00, 2.00** «Наше».
7.00, **13.55, 23.35** «Твой выбор».
8.00, **12.25, 18.20, 22.50** Pro-новости.
8.10 **«ЛОЛА И ВИРДЖИНИЯ»**. Мультсериал
8.30, **16.00, 19.30** **«Я МЕЧТАЮ»**. Сериал
11.00 «Ближе к звездам».
11.55, **18.30** **«ЛЮБОВЬ НЕ ШОУ-БИЗНЕС 2»**. Сериал
15.00, **20.55** «Звезды зажигают».
16.25 «Просто модели».
17.55 Smesh.no.
19.00, **22.00** «Звездные Фабриканты».
20.00 «Мультяшка».
20.30 «FAQ».
22.25 «Красавицы и чудовище. Будни П. Листермана».
23.00 **«УЛЕТНЫЙ TRIP»**. Мультсериал

MEZZO

8.00, **15.30** Дивертимеццо.
12.00 В. Игошина. Сольный концерт.
13.00 А. Набиулин. Сольный концерт.
13.50 «Портрет Валентины Игошиной и Алексея Набиулина». Д/ф
14.20 Н. Ангелич и Л. Корсиа исполняют произведения Прокофьева.
15.05 «Прокофьев в Париже». Д/ф
19.00 Классическая опера. Ф.М. Торроба. «Луиза Фернанда».
20.45 М. Равель. «Матушка-гусыня».
21.05 Классическая опера. Адольф Адан. «Тореадор».

РЕН ТВ Тула

6.00 Утренний музыкальный канал.
6.40, **12.00** «Возвращение к папуасам», Док. фильм ч. 3.
7.00, **16.00** **«СЕКРЕТНЫЕ МАТЕРИАЛЫ»**. Сериал
8.00 **«ДРУЗЬЯ»**. Сериал
8.30, **21.00** **«СОЛДАТЫ 14»**. Сериал
9.30, **12.30, 19.30, 23.30** «24».
10.00, **18.00** «В час пик».
11.00 «Час суда».
13.00 «Званый ужин».
14.00 **«МАРИОНЕТКИ»**. Триллер (США).
17.00, **20.00** **«БОЕЦ. РОЖДЕНИЕ ЛЕГЕНДЫ»**. Сериал
19.00 «Нарушители порядка».
22.00 «Секретные истории». «Ограбление по-сталински».
23.00 «Вечер с Т. Кеосаяном».
0.00 «Актуальное чтиво».
0.15 **«ДЖОННИ-КРАСАВЧИК»**. Триллер (США, 1989 г.)
Режиссер: У. Хилл. В ролях: Э. Баркин, М. Фримэн, М. Рурк.
Джон родился с обезображенным лицом, и это вместе с тяжелым детством предопределило его судьбу - он стал преступником.
2.05 **«СЕДЬМОЕ ПРОКЛЯТИЕ»**. Х/ф
3.40 «Возвращение к папуасам». Док. фильм
4.40 Ночной музыкальный канал.

XXI ВЕК

10.00, **18.00, 2.00** **«ТАЙНЫ ДВОРЦОВЫХ ПЕРЕВОРОТОВ»**. Драма **«Смерть юного императора»**.
11.55, **19.55, 3.55** **«ГОДЗИЛЛА: ПОСЛЕДНЯЯ ВОЙНА»**. Фантастика (Япония).
14.05, **22.05, 6.05** **«КОПЫТОМ СЮДА, КОПЫТОМ ТУДА»**. Драма (Чехословакия).
16.20, **0.20, 8.20** **«ТЕССЕРАКТ»**. Драма (Тайвань).

ТДК

7.00, **10.49, 11.49, 12.49, 13.49, 16.49, 17.49, 18.49, 19.49, 23.00, 23.55** Музыка на канале.
8.05, **15.00** Все лучшее, для вас.
8.35, **11.00, 18.00** Красотка.
9.00 С добрым утром, Любимая!
10.00, **17.00** Истории успеха.
12.00 Наши дети.
13.00, **19.00** Ваш доктор.
14.31 **«НЕПРИДУМАННЫЕ ИСТОРИИ»**, 10-я серия. Сериал
16.00 Имею право.
20.00 Зеркало жизни.
21.00 Ваш личный психолог.
22.00 Сексуальная революция.
23.25 **«НЕПРИДУМАННЫЕ ИСТОРИИ»**, 11-я серия. Сериал
0.05 Игротека.

МИР

5.55, **18.55** Афиша.
6.00, **7.15, 8.00, 2.00** Содружество live.
6.30 **«ОБЖ»**, 110-я серия. Сериал
7.00, **10.00, 13.00, 16.00, 19.00, 22.00** Новости Содружества.
7.45 Коммерческая программа.
8.30 «Русская версия».
9.00 **«ПРИНЦЕССА И НИЩИЙ»**, 3-я серия. Сериал
10.15, **21.00** «Спорная территория».
11.15 «Территория KG».
11.30 **«ДИКАЯ ЛУНА»**, 87-я серия. Сериал
12.30 «Из первых рук с Бертом Вольфом», 11-я серия. Док. сериал
13.15 «Студия 60х90».
13.25, **23.25** **«ПОСЛЕДНЯЯ РЕЛИКВИЯ»**. Х/ф
15.15 «Учим английский».
15.30 **«ОБЖ»**, 111-я серия. Сериал
16.25, **1.15** «Космическая эра», 5-я серия. Док. сериал
17.25, **2.30** «Час суда. Дела семейные», 115-я серия.
18.25, **3.30** «Лучшее из Джентльмен-шоу».
19.25 «Акценты».
19.45 **«ПРИНЦЕССА И НИЩИЙ»**, 4-я серия. Сериал
20.45 «Тик-так».
22.25 **«ЛАБИРИНТ»**, 12-я серия. Сериал

ШКОЛЬНИК

7.55, **15.55, 23.55** Программа передач.
8.00, **16.00, 0.00** «Москва на все времена»: «Внутригородской транспорт».
8.30, **16.30, 0.30** История 11 класс. «Разгром фашистской Германии и Японии».
9.15, **17.15, 1.15** «Телевикторина».
9.25, **17.25, 1.25** Алгебра 11 класс. «Первообразная показательной функции. Производная логарифмической функции».
10.10, **18.10, 2.10** «Опасная зона».
10.30, **18.30, 2.30** Физика 11 класс. «Решение задач по теме: «Свободные колебания».
11.15, **19.15, 3.15** «Педсовет»: «Лукоморье».
11.35, **19.35, 3.35** Русский язык 11 класс. «Трудные случаи русской пунктуации».
12.30, **20.30, 4.30** «Уроки малого предпринимательства». Док. сериал
12.45, **20.45, 4.45** Телеигра «Командоры, вперед!»
13.30, **21.30, 5.30** «Их XX век»: «Григорий Бакланов – писатель, сценарист, драматург».
14.00, **22.00, 6.00** **«СУДЬБА МАРИНЫ»**. Х/ф
15.35, **23.35, 7.35** **«Синдбад-Мореход»**. Мультфильм

ФИЛЬМ ДНЯ

ТНТ, 22.00

«ПИВНАЯ ЛИГА». (США, 2006 г.)

Они – игроки бейсбольной команды, которые пьют пиво куда лучше, чем лупят битой по мячу.

Режиссер: Фрэнк Себастиано.

В ролях: Арти Ланж, Ральф Маччио, Кара Буоно, Джерри Майнор, Лори Меткалф.

Комедия. Бездельник Арти убеждает товарищей по бейсбольной команде собраться с силами и улучшить игру. Но если их все-таки попытаются выгнать из Лиги, им придется стучать битой по другим поверхностям...

ПЕРВЫЙ КАНАЛ

5.00 Новости.
5.05 «Доброе утро!»
9.00 Новости.
9.20 «Малахов +».
10.20 «Модный приговор».
11.20 «Контрольная закупка».
12.00 Новости.
12.20 **«УБОЙНАЯ СИЛА»**. Сериал
13.20 «Детективы».
14.00 Другие новости.
14.30 «Понять. Простить».
15.00 Новости.
15.20 «Хозяин кремлевского пляжа».
16.00 **«ОГОНЬ ЛЮБВИ»**. Сериал
17.00 «Федеральный судья».
18.00 Вечерние новости.
18.20 «Пусть говорят».
19.10 Телеигра «Поле чудес».
20.00 **«ПРИНЦЕССА ЦИРКА»**. Сериал
21.00 «Время».
21.25 «Клуб веселых и находчивых».
23.40 **«ЛЖЕЦ, ЛЖЕЦ»**. Комедия (США, 1997 г.)

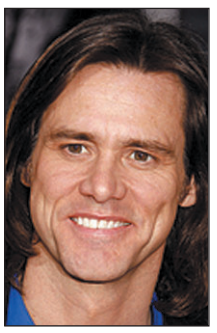

Джим Керри

Режиссер: Т. Шейдиак. В ролях: Дж. Керри, М. Тирни, Дж. Купер.
Флетчер – блестящий адвокат и неисправимый лжец. Он по привычке врет жене, сыну и учит клиентов подстраивать правду под свои нужды...

1.20 **«МАКСИМАЛЬНЫЙ РИСК»**. Х/ф (США, 1996 г.)
Режиссер: Р. Лэм. В ролях: Ж.-К. ван Дамм, Н. Хенстридж.
После гибели брата-близнеца, о существовании которого он ранее не подозревал, герой ван Дамма – полицейский – пытается выяснить, кто и за что его убил...

2.40 **«ДЕМЕТРИЙ И ГЛАДИАТОРЫ»**. Х/ф
4.30 **«ПОВЕРХНОСТЬ»**. Сериал

РОССИЯ ТВ Тула

5.00 «Доброе утро, Россия!»
6.35 **, 7.35, 8.35** «Местное время. Вести-Тула».
8.55 «Мусульмане».
9.05 «Мой серебряный шар».
10.05 **«ОПЕРА. ХРОНИКИ УБОЙНОГО ОТДЕЛА»**. Сериал
11.00 «Вести».
11.25 «Местное время. Вести – Тула».
11.45 **«ОПЕРА. ХРОНИКИ УБОЙНОГО ОТДЕЛА»**. Сериал
12.40 **«Волшебное кольцо»**. Мультфильм
13.00 «Голубая планета. Истории океанов». Док. сериал (Великобритания).
14.00 «Вести».
14.20 «Местное время. Вести – Тула».
14.40 Мультфильмы: **«Приключения кота Леопольда»**, **«Два веселых гуся»**.
15.35 «Суд идет».
16.30 **«КУЛАГИН И ПАРТНЕРЫ»**. Сериал
17.00 «Вести».
17.30 «Местное время. Вести – Тула».
17.50 «Вести. Дежурная часть».
18.05 **«ЖЕНЩИНА БЕЗ ПРОШЛОГО»**. Сериал
19.00 **«РОДНЫЕ ЛЮДИ»**. Сериал
20.00 «Вести».
20.30 «Местное время. Вести – Тула».
20.50 «Спокойной ночи, малыши!»
21.00 «Юрмала».
23.00 **«ЗОЛУШКА ИЗ ЗАПРУДЬЯ»**. Х/ф (Россия, 2003 г.)

Дмитрий Харатьян

Режиссер: П. Снисаренко. В ролях: Е. Вуличенко, Д. Харатьян, Д. Дюжев.
Молодая провинциалка едет покорять Москву. Ей удается сделать карьеру и забыть прежнюю жизнь. В ближайших планах – перспективное замужество.

1.05 **«ЖЕНСКИЕ ТАЙНЫ»**. Х/ф (США, 1999 г.)
Режиссер: Р. Гарсия. В ролях: Г. Клоуз, К. Диаз, К. Флоккарт.
Пять новелл. Первая рассказывает, как доктору Киннер гадалка предсказывает изменения в судьбе. Вторая – о женщине, которая делает аборт от любовника...

3.10 «Дорожный патруль».
3.30 **«ИМЯ ЕМУ СМЕРТЬ»**. Х/ф
5.30 «Городок».

СТС Тула

6.00 «Человек-паук».
6.55 **«СМЕШАРИКИ»**. Мультсериал
7.00 **«МОЯ ПРЕКРАСНАЯ НЯНЯ»**. Сериал
7.30 **«ПАПИНЫ ДОЧКИ»**. Сериал
8.00 **«РАНЕТКИ»**. Сериал
9.00 Истории в деталях.
9.30 **«КТО В ДОМЕ ХОЗЯИН?»**
10.00 **«ГАЛИЛЕО»**.
10.30 **«МОЯ ПРЕКРАСНАЯ НЯНЯ»**. Сериал
11.30 **«ДЖЕК-ПОТ ДЛЯ ЗОЛУШКИ»**. Сериал
12.30 **«ПАПА НА ВСЕ РУКИ»**. Сериал
13.00 **«СМЕШАРИКИ»**. Мультсериал
13.30 **«ТУТЕНШТЕЙН»**. Мультсериал
14.00 **«ПРИКЛЮЧЕНИЯ ВУДИ И ЕГО ДРУЗЕЙ»**. Мультсериал
14.30 **«ПРИКЛЮЧЕНИЯ ДЖЕКИ ЧАНА»**. Мультсериал
15.00 «Чокнутый».
15.30 «Ким Пять-с-плюсом».
16.00 **«САБРИНА – МАЛЕНЬКАЯ ВЕДЬМА»**. Сериал
16.30 **«ГАЛИЛЕО»**.
17.00 **«МОЯ ПРЕКРАСНАЯ НЯНЯ»**. Сериал
17.30 **«ТАЙНЫ СМОЛВИЛЯ»**. Сериал
18.30 Истории в деталях.
19.00 **«ПАПИНЫ ДОЧКИ»**. Сериал
20.00 «Ранетки». Док. фильм
21.00 **«ТАКСИ 3»**. Х/ф (Франция, 2003 г.)
Режиссер: Ж. Кравчик. В ролях: С. Насери, Ф. Дифенталь, Б. Фарси.
Назад в Марсель. После геройских подвигов Эмильен сталкивается с местной угрозой. Группа изощренных бандитов является причиной хаоса в городе.

22.40 Истории в деталях.
23.30 **«ЧЕЛОВЕК ДОЖДЯ»**. Х/ф (США, 1988 г.)
Режиссер: Б. Левинсон. В ролях: Д. Хоффман, Т. Круз, В. Голино.
Лишившись наследства, Чарли похищает из сумасшедшего дома брата-идиота с феноменальной памятью. Ведь отец завещал Чарли лишь старый «Бьюик»...

2.05 **«ТАЛИСМАН ЛЮБВИ»**. Сериал
3.00 **«АНАТОМИЯ СТРАСТИ»**. Сериал
4.40 «Человек-паук».

НТВ

6.00 «Сегодня утром».
9.00 «Наше все!»
10.00 «Сегодня».
10.25 «Победившие смерть». Док. сериал
11.00 **«ЖИЗНЬ И СМЕРТЬ ЛЕНЬКИ ПАНТЕЛЕЕВА»**. Сериал
13.00 «Сегодня».
13.35 **«ДУРАКИ УМИРАЮТ ПО ПЯТНИЦАМ»**. Боевик
15.30 «Спасатели. Обзор».
16.00 «Сегодня».
16.30 **«УЛИЦЫ РАЗБИТЫХ ФОНАРЕЙ»**. Сериал
18.30 «Чрезвычайное происшествие. Обзор».
19.00 «Сегодня».
19.40 «Следствие вели...»
20.35 «Чрезвычайное происшествие. Расследование».
20.55 **«ДЕВЫ НОЧИ»**. Х/ф
22.45 **«ВЕДЬМА»**. Х/ф (Россия, 2006 г.)
Режиссер: О. Фесенко. В ролях: В. Николаев, Е. Крюкова, А. Лицитис.
Заблудившийся журналист находит приют в заброшенном доме. Когда часы бьют полночь, на пороге появляется очаровательная девушка...

0.40 «Все сразу!»
1.10 **«МАРС АТАКУЕТ»**. Боевик (США).
3.10 **«ВЕРОНИКА МАРС 2»**. Сериал (США).
4.00 **«НАШЕСТВИЕ»**. Сериал (США).
4.50 **«БЕЗ СЛЕДА 3»**. Сериал (США).

КУЛЬТУРА

6.30 Канал «Евроньюс».
10.00 **, 19.30, 23.30** «Новости культуры».
10.20 **, 1.50, 2.50** Программа передач.
10.30 «Таинственная вселенная Артура Кларка». Док. сериал (Великобритания).
11.00 **«ПАРТИЙНЫЙ БИЛЕТ»**. Х/ф
12.55 Культурная революция.
13.50 «Странствия музыканта».
14.20 **«НОЧНОЙ ЗВОНОК»**. Х/ф
15.20 «Экология литературы».
16.00 **«НОВЫЕ ПРИКЛЮЧЕНИЯ МЕДВЕЖОНКА ПАДДИНГТОНА»**. Мультсериал (Канада – Франция).
16.20 «В музей – без поводка».
16.35 **«НАШ ПАПА – МАЙОНЕЗ»**. Х/ф
16.50 «Карл Великий». Док. фильм
17.00 «Путешествие в царство животных», 19-я серия. Док. сериал
17.30 Телевикторина «За семью печатями».
18.00 «Разночтения. Хроники литературной жизни».
18.30 «Партитуры не горят».
19.00 «Смехоностальгия».
19.55 **, 1.55** «Сферы».
20.35 **«БОЛЬШОЙ СОН»**. Х/ф (США).
22.35 «Линия жизни».
23.50 «Кто там...»
0.20 **«ДЕНЬ БЕЗ МЕКСИКАНЦА»**. Х/ф (США – Мексика – Испания).
2.35 «Антигуа Гватемала. Опасная красота». Док. фильм (Германия).

ТВ-3 Тула

6.00 **, 8.15** Мультфильм.
6.45 **«ВУНШ-ПУНШ»**. Мультсериал
7.15 **«МИР БОББИ»**. Мультсериал
7.45 **«ФЛИНТ – ДЕТЕКТИВ ВО ВРЕМЕНИ»**. Мультсериал
9.00 **«БАФФИ – ИСТРЕБИТЕЛЬНИЦА ВАМПИРОВ»**, 36-я серия. Сериал (США).
10.00 **«АКУЛЫ 2»**. Х/ф (США).
12.00 «Разрушители мифов». Док. фильм (США).
13.00 **«ЗВЕЗДНЫЕ ВРАТА»**, 154-я серия. Сериал (США).
14.00 **«КОСТИ»**, 2-я серия. Сериал (США).
15.00 **«БАФФИ – ИСТРЕБИТЕЛЬНИЦА ВАМПИРОВ»**, 37-я серия. Сериал (США).
16.00 «Упс!»
17.00 **«ЗВЕЗДНЫЕ ВРАТА»**, 155-я серия. Сериал (США).
18.00 **«ЗА ГРАНЬЮ ВОЗМОЖНОГО»**, 26-я серия. Сериал (США – Канада).
19.00 **«ПРЕДВЕСТНИКИ БУРИ»**. Х/ф (США – Франция).
21.00 **«ЛЮБЛЮ ТЕБЯ ДО СМЕРТИ 2»**. Х/ф (Канада).
23.00 **«ЗА ГРАНЬЮ ВОЗМОЖНОГО»**, 25-я серия. Сериал (США – Канада).
0.00 **«КРОВАВАЯ ОБЕЗЬЯНА»**. Х/ф (Тайланд).
2.00 Культ наличности.
5.00 Relaks.

ТВ ЦЕНТР Тула

6.00 **,7,30** «Настроение».
7.00 «Настроение. Тула».
8.30 **, 11.30, 14.30, 17.30, 19.50, 20.30, 23.55** «События».
8.45 **, 11.15, 18.50, 2.25** «Петровка, 38».
8.55 **, 14.45** «История государства Российского».
9.05 **«МЕЧТЫ СБЫВАЮТСЯ»**. Х/ф
11.00 «Репортер».
11.50 **«ДЕЛО БЫЛО В ГАВРИЛОВКЕ 2»**. Сериал
12.45 **«МОЛОДОЙ ВОЛКОДАВ»**. Сериал
13.40 «Убийца поневоле». Док. фильм
14.50 «Опасная зона».
15.30 **«ЗАКОН ВОЛЬФА»**. Сериал (Германия).
16.30 Новое «Времечко».
17.55 «Деловая Москва».
18.15 «Наши любимые животные».
19.00 «События. Тула» с субтитрами.
19.25 «Свое мнение».
19.40 «Прогулки по Тульскому краю».
19.55 «В центре внимания».
21.00 **«ЗОЛОТО ПАРТИИ»**. Детектив
22.50 «Народ хочет знать».
0.25 **«ПОВЕРНУТЬ ВРЕМЯ ВСПЯТЬ»**. Х/ф (Франция).
2.40 **«ДОН ЖУАН, ИЛИ МЕСТЬ БЛОНДИНКИ»**. Х/ф
4.35 **«УТРЕННИЕ ПОЕЗДА»**. Х/ф

ТНТ Тула

6.00 **«ЛЮБОВЬ И ТАЙНЫ САНСЕТ БИЧ»**. Сериал
6.55 «Глобальные новости».
7.00 **, 13.30, 19.00** Такси.
7.30 **, 8.20, 14.20, 19.50** Тула Live
7.45 Мультфильм
8.00 Если завтра ремонт
8.30 «Необъяснимо, но факт».
9.30 **«САША+МАША»**. Сериал
10.00 **, 18.00** **«СЧАСТЛИВЫ ВМЕСТЕ»**. Сериал
11.00 **«ПРИКЛЮЧЕНИЯ ДЖИММИ НЕЙТРОНА, МАЛЬЧИКА-ГЕНИЯ»**. Мультсериал
11.30 **«ЦАП-ЦАРАП»**. Мультсериал
12.00 **«КАППА МАЙКИ»**. Мультсериал
12.30 **«ДЕТКИ ПОДРОСЛИ»**. Мультсериал
13.00 **«ТОТАЛЛИ СПАЙС»**. Мультсериал
14.00 **, 19.30** Тула. Инструкция по применению
14.30 **, 21.00, 0.00, 2.10** «Дом 2».
16.20 **«ПИВНАЯ ЛИГА»**. Комедия
20.00 «Интуиция».
22.00 «Наша Russia».
22.30 «Смех без правил».
23.30 «Секс с А. Чеховой».
0.25 Тула. Инструкция по применению. Лучшее
0.45 ТулаLive
0.55 Наши песни.
1.10 Загадки шоу-бизнеса.
3.05 Дикие дети 2.
3.55 «Офис».

ДОМАШНИЙ

6.30 «Уроки осторожности».
7.00 **, 20.30** Домашние сказки.
7.30 **, 23.00** Жизнь по правилам.
8.00 **, 19.30** **«КЛОН»**. Сериал
9.00 **, 16.00** «Дела семейные».
10.00 **, 14.00, 3.05** Все под контролем.
11.00 **, 15.00, 4.35** Лига пациентов.
12.00 **«ВИОЛА ТАРАКАНОВА. В МИРЕ ПРЕСТУПНЫХ СТРАСТЕЙ 2»**. **«Микстура от косоглазия»**, 4-я серия. Сериал
13.00 «Мир в твоей тарелке».
17.00 **«НАПЕРЕКОР СУДЬБЕ»**. Сериал
18.00 **«СЧАСТЛИВЧИКИ»**. Сериал
18.30 **, 3.55** **«ДОКТОР ХАУС»**. Сериал
21.00 **«ВИОЛА ТАРАКАНОВА. В МИРЕ ПРЕСТУПНЫХ СТРАСТЕЙ 2»**. **«Микстура от косоглазия»**, 5-я серия. Сериал
22.00 **«ОНА НАПИСАЛА УБИЙСТВО»**. Сериал. **«3:0, вы проиграли»**.
23.30 **«АМАР, АКБАР, АНТОНИ»**. Мелодрама (Индия).
5.25 Музыка на «Домашнем».

УДИВИТЕЛЬНАЯ ЖИЗНЬ

6.00 «Выдающиеся исторические личности».
6.25 «Природные лекарства».
6.30 **, 7.25, 10.50, 11.30, 12.35, 13.25, 14.50, 15.30, 16.45, 17.25, 18.45, 19.30, 20.35, 21.25, 22.50, 23.30** Музыка.
6.35 **, 16.25** «Отчего и почему».
6.50 **, 16.40** «Роскошные отели мира».
7.00 «В отрыв!»
7.35 **, 13.30, 15.35, 17.30, 19.35, 21.30, 23.35** TV-shop.
8.00 **«ВСЕМ СПАСИБО!»** Х/ф
9.35 **, 10.55, 11.35, 12.25, 14.55, 16.50, 18.55, 22.55** Мультфильм
10.05 «Религии мира».
11.05 «Открытки».
12.00 «Все о здоровье».
12.40 «Хочу все знать».
12.55 «Внезапная слава».
13.00 «Тайны живой природы».
14.00 «Экспедиция вокруг света: три в одном».
15.05 «Тело и душа».
16.00 «Жара».
17.00 «Фабрика чудес». Док. фильм
18.00 **«ПРАВОЕ ДЕЛО»**, 14-я серия. Х/ф
19.05 «Жизнь».
20.00 «Звуки тропиков».
20.30 «На грани».
20.40 «Страсти по насекомым».
21.05 «Выпьем чаю «.
21.10 «Изюминка».
22.00 «Отель «Игуана». Док. фильм
23.05 «Только здесь».

НАЦИОНАЛЬНАЯ ГЕОГРАФИЯ

6.00 Обезьяны в городе!: Новый порядок.
7.00 Секунды до катастрофы: Чикагский рейс 191.
8.00 Реальность или фантастика?: Чудовища озер.
9.00 Западня для динозавров.
10.00 Рубежи большого строительства: Убойная сила.
11.00 **, 16.00** С точки зрения науки – Дело о планете Земля: Рождение Америки.
12.00 **, 17.00** В ловушке: Крушение поезда в Осаке.
13.00 Реальность или фантастика?: Жизнь на Марсе.
14.00 Суперсооружения: Панамский канал.
15.00 **, 21.00** Анатомия крокодила.
18.00 В мире диких животных, ч. 5.
18.30 Ушли спасать планету, ч. 5.
19.00 Я не знал этого, ч. 10.
19.30 Веселая наука, ч. 10.
20.00 Реальность или фантастика?: Обезьяночеловек с Суматры.
22.00 **, 4.00** Мега-слом: Исторический мост.
23.00 **, 2.00, 5.00** С точки зрения науки – Дело о планете Земля: Морская бездна: последний рубеж.
0.00 **, 3.00** В ловушке: Смертоносное землетрясение.
1.00 Секунды до катастрофы: Нашествие торнадо.

ЭКСПЛОРЕР

7.00 **, 13.00** «Грозовые молнии». Док. фильм (США).
8.00 **, 8.30, 14.00** «Эд к вылету готов!» Док. сериал (Канада).
9.00 **, 15.00** «Танковая мастерская». Док. сериал (Канада).
10.00 **, 16.00** «Игорная лихорадка». Док. фильм (Великобритания).
11.00 **, 17.00** «Охотники за наградами»: наемная полиция Америки». Док. сериал (Великобритания).
11.30 **, 17.30** «Дневники смерти». Док. сериал (Великобритания).
12.00 **, 18.00** «Крылатые шпионы». Док. фильм (США).
14.30 «Эд к вылету готов!» Док. сериал (Канада).
19.00 «Человеческий инстинкт». Док. сериал (Великобритания).
20.10 «Долгий путь». Док. сериал (Великобритания).
21.00 «Машины стоимостью в миллионы долларов». Док. сериал (Великобритания).
22.00 **, 22.30** «Южносиднейская история». Док. сериал (Австралия).
23.00 «Фабрика денег». Док. фильм (США).
0.00 «Неделя порнографии». Док. сериал (Великобритания).
0.30 «Порнодолина». Док. сериал (Великобритания – США).

ДИСКАВЕРИ

6.00 **, 13.45** Рождение MG, 10-я серия.
6.25 **, 14.10** Необыкновенные гонки: 360 градусов.
7.20 Американские колымаги: Мустанг 1965 года, ч. 2.
8.15 Как это работает, 61-я серия.
8.45 Как это работает, 62-я серия.
9.10 Головоломы, 7-я серия.
10.05 Разрушители легенд: Смертельные лучи Архимеда.
11.00 Крутой тюнинг, 5-я серия.
11.55 Американские колымаги: Мустанг 1965 года, ч. 3.
12.50 **, 5.05** Дерзкие проекты: Туннели Исландии.
15.05 **, 1.00** Головоломы, 8-я серия.
16.00 **, 3.45** Пятая передача, 10-я серия.
16.30 **, 4.10** Пятая передача, 11-я серия.
17.00 **, 4.40** Из чего это сделано, 9-я серия.
17.30 Из чего это сделано, 10-я серия.
18.00 **, 2.50** Американский чоппер: Мотоцикл Майка 2.
19.00 Разрушители легенд: Гелиевый футбол.
20.00 **, 1.55** Грязная работенка: «Индюшатник».
21.00 Головоломы, 9-я серия.
22.00 Американские колымаги: Bonneville Racer, ч. 2.
23.00 Выжить любой ценой: Сьерра-Невада.
0.00 Час «Ч»: Теракт на Бали.

ПЛАНЕТА ЖИВОТНЫХ

8.00 Как стать...: Кенгуриная мама.
9.00 Спасение животных в Австралии: Всплеск рождаемости. Спасение на море.
10.00 Поместье сурикатов: Выбор Дейзи.
10.30 Заповедник в дебрях Африки, 9-я серия.
11.00 Полиция Хьюстона – отдел по защите животных, 14-я серия.
12.00 Животные в кино: На съемках фильма «Лесси». «Спасения Шайло».
13.00 Ураган «Катрина»: встречи после урагана.
14.00 Удивительные приключения в океане: Длиннорылый дельфин.
15.00 Добыча хищника: «Фокусники».
15.30 Поля звериных сражений: Острова.
16.00 Полиция Хьюстона – отдел по защите животных: Последствия урагана Рита.
18.00 Ветеринарная скорая помощь, 42-я серия.
18.30 СОС дикой природы, 7-я серия.
19.00 Полиция Хьюстона – отдел по защите животных, 29-я серия.
20.00 Самые забавные животные планеты, 19-я серия, 20-я серии.
21.00 **, 3.00** Поместье сурикатов: Сила цветов.
21.30 **, 3.30** Заповедник в дебрях Африки, 10-я серия.
22.00 **, 4.00** Львы: шпион в логове.
23.00 **, 5.00** Дикая Африка: Побережья.
0.00 **, 6.00** Дикая Европа: Новое тысячелетие.

КАНАЛ ПУТЕШЕСТВИЙ

9.00 **, 1.00** Поездки по Восточной Европе. Польша – Чехия.
9.30 **, 1.30** Гид «Трэвел Ченнел» по Иордании, ч. 1.
10.00 Землепроходцы.
10.30 Далекие берега.
11.00 Маршруты мечты.
11.30 Путешествия Каприс.
12.00 Роскошные путешествия: Лучшая коллекция.
12.30 Жаждущий странник.
13.00 Всемирный путешественник.
14.00 Землепроходцы.
14.30 Поездки по Восточной Европе.
15.00 **, 23.00, 7.00** Путешествия по стране Оз. Австралия, ч. 6.
15.30 Голливуд и вино.
16.00 Путешествия 2008. Апрель.
16.30 Далекие берега.
17.00 Всемирный путешественник.
18.00 Первозданный мир.
18.30 Землепроходцы.
19.00 Страсть к путешествиям.
19.30 Роскошные путешествия: Лучшая коллекция. Монако, ч. 2.
20.00 **, 4.00** Не забудьте свой паспорт. Гренландия.
21.00 **, 5.00** Всемирный путешественник. Швеция и Дания.
22.00 **, 6.00** Лыжный мир.
22.30 **, 6.30** Прирожденные путешественники. Таити – Моореа.
23.30 **, 7.30** Такси за $100.
0.00 **, 8.00** Всемирный путешественник. Германия.
2.00 Экстремальные путешествия.
2.30 Первозданный мир.
3.00 Всемирный путешественник.

РОССИЯ-СПОРТ

4.45 Футбол. Премьер-лига. «Динамо» (Москва) – «Спартак» (Москва).
6.45 **, 9.00, 13.00, 17.25, 21.25, 23.55** «Вести-спорт».
7.00 **, 8.00** «Зарядка с чемпионом».
7.15 **«Незнайка в Солнечном городе»**. Мультфильм
7.35 **«МАЛЫШ СКУБИ-ДУ»**. Мультсериал
8.15 **«СВОЯ КОМАНДА»**. Сериал
8.45 «Мастер спорта».
9.10 «Точка отрыва».
9.55 Гран-При телеканала «Спорт» по силовому экстриму.
11.30 Лыжный спорт. Гран-При «Спринт Тур». Гонка в гору.
12.35 **, .40** Стрельба. Кубок мира.
13.10 Бильярд. Гран-При Евразии. Финал.
15.45 «Сборная России».
16.20 **, 2.55** Автоспорт. Международная серия «А1».
17.35 «Рыбалка с Радзишевским».
17.50 **, .05** «Футбол России. Перед туром».
18.25 Волейбол. Чемпионат России. Женщины. Финал. Прямая трансляция.
20.15 Профессиональный бокс. Алексей Соловьев – Ливон Уорнер.
21.45 «Вести-спорт. Местное время».
21.50 Футбол. Кубок УЕФА. 1/4 финала. «Зенит» (Россия) – «Байер» (Германия).
1.05 Волейбол. Чемпионат России. Женщины. Финал.
4.00 «Летопись спорта».

7-ТВ

5.00 **– 4.00** 7 новостей. Каждый час.
7.05 Гандбол. Женщины. ЧР
8.05 **«15.0»**. Сериал
8.30 **«ПЛЯЖ, ЭКСТРИМ И ВСЕ ТАКОЕ»**. Сериал
9.05 **, 16.05, 21.20, 4.05** NHL.
9.20 **, 14.05, 21.05** NBA Live!
9.35 Кубок по горнолыжному спорту.
10.20 Лучшие матчи Премьер-лиги.
11.05 **, 22.35** Мир подводной охоты.
11.20 **, 23.35** Академия нахлыста.
11.35 **, 23.05** Предельная глубина.
12.05 **, 23.20** Диалоги о рыбалке.
12.20 Goalissimo.
13.05 **, 16.20** X-treme 99,9.
14.20 Motor World.
15.05 The World Game.
15.35 Бундеслига.
17.20 Женщины в спорте.
18.05 Настольный хоккей.
18.20 Rally Action.
19.05 Off-Road Drive.
19.20 Racing World.
20.05 **, 21.35** Outrageous.
20.20 Бразильский футбол.
22.05 Свободный полет.

ТЕЛЕКЛУБ

20.00 **«СТОЛЫПИН... НЕВЫУЧЕННЫЕ УРОКИ»**
21.00 **«МЕНТОВСКИЕ ВОЙНЫ 2»**
22.00 **«ЧЕРНЫЙ ВОРОН»**
23.00 **«ОТКРЫТАЯ КНИГА»**
0.30 **«ОТКРЫТАЯ КНИГА»**

ЕВРОСПОРТ

10.30 Снукер. Welsh Open. Финал.
12.30 Тяжелая атлетика. ЧЕ. 75 кг. Женщины.
14.00 **, 18.30** Тяжелая атлетика. ЧЕ. 69 кг. Мужчины.
15.30 Снукер. Открытый чемпионат Китая. Финал.
17.00 **, 3.15** Вот это да!!!
17.30 **, 18.00** Тимберспортс. ЧЕ в Германии.
19.30 **, 20.15** Тяжелая атлетика. ЧЕ. +75 кг. Женщины.
20.00 **, 3.00** Футбол. Евроголы.
21.00 Сильнейшие люди планеты. Гран-При суперсерий.
22.00 Тяжелая атлетика. ЧЕ. 77 кг. Мужчины.
0.00 **, 0.45** Рестлинг. США.
1.30 Экстремальный спорт. Молодежная зона.
2.00 Снукер. Зал славы.

ЕВРОПЕЙСКИЕ НОВОСТИ

8.00 **– 12.30** Новости за завтраком. Каждые 30 минут.
13.00 **, 13.30, 14.00, 14.30, 17.00, 17.30, 18.00, 18.30** Новости и стиль жизни.
13.17 **, 13.47, 17.17, 17.47** Европейцы.
14.17 **, 18.17** Парламент.
14.47 **, 18.47** Ле маг.
15.00 **, 15.30, 16.00, 16.30** Новости за ланчем.
19.00 **– 3.30** Вечерние новости. Каждые 30 минут.
4.00 **– 7.30** Подробные ночные новости. Каждые 30 минут.

ПЯТЫЙ КАНАЛ

6.00 **, 6.35, 7.00, 7.35, 8.00, 8.35, 9.00** «Утро в большой стране».
6.30 **, 7.30, 8.30, 9.30, 10.30, 12.30, 14.30, 18.30** «Сейчас».
6.50 **, 7.50** «Сейчас о спорте».
8.50 «Сейчас о спорте».
9.40 «Живая история». «Рашидов. Четверть века у власти».
10.35 **, 19.00 «СЕРДЦУ НЕ ПРИКАЖЕШЬ»**. Сериал (Россия).
11.30 «Дипломаты: под перекрестным огнем». Док. фильм (Великобритания).
12.45 «Тайны войны». Док. сериал
13.40 «Прогресс».
14.45 «Открытая студия».
15.45 «Дом быта».
16.00 **«ЗА СТОЛОМ С БЕРТОМ ВУЛЬФОМ»**. Сериал (США).
16.25 «Игра Ума».
17.25 **, 21.00** «Экстренный вызов 112».
17.30 **«ЛЮБОВЬ КАК ЛЮБОВЬ»**. Сериал (Россия).
20.00 **«ИНСПЕКТОР МОРС»**. Сериал (Великобритания – США).
21.25 **«ВА-БАНК»**. Х/ф (Польша).
23.20 «Культурный слой».
23.50 **«НУ ЧТО, РОКЕРЫ?»**. Х/ф (США).
2.00 «Группа Doors. «Никто не выйдет отсюда живым». Док. фильм (Великобритания).
3.10 «Голливудская коллекция». Док. сериал (США).

ДТВ

6.00 Удачное утро.
6.50 Музыка на ДТВ.
6.55 Телемагазин.
7.25 **, 7.40, 7.55, 8.10** Мультфильм.
8.30 **, 20.00** Самое смешное видео.
9.00 «Жулики».
9.30 **, 14.00, 17.30** Судебные страсти.
10.30 **«ДЕСАНТ»**. Х/ф
12.30 **«УТОМЛЕННЫЕ СЛАВОЙ»**. Сериал
13.00 **«КРУТОЙ УОКЕР»**. Сериал
15.00 **, 21.30 «БЕЗМОЛВНЫЙ СВИДЕТЕЛЬ»**. Сериал
15.30 **, 22.00 «C.S.I. МЕСТО ПРЕСТУПЛЕНИЯ ЛАС-ВЕГАС»**. Сериал
16.30 **«МЫСЛИТЬ КАК ПРЕСТУПНИК»**. Сериал
18.30 Чудеса со всего света.
19.30 Каламбур.
20.30 Самое невероятное видео.
23.00 Голые и смешные.
23.55 **«ПАДШИЙ АНГЕЛ»**. Х/ф
1.45 Ночной клуб.
3.45 **«ДИАГНОЗ: УБИЙСТВО»**. Сериал

РБК

6.00 **– 5.30** Новости. Каждые 30 минут.
6.10 **, 6.35, 7.10, 7.35, 8.10, 8.35, 9.10, 10.10, 11.15, 12.10, 13.10, 14.10, 15.10, 16.10, 17.15, 19.10, 20.10, 23.15** Рынки.
6.20 **, 7.15, 8.15, 9.15, 10.20** Обзор российской прессы.
6.45 **, 7.40, 8.40, 10.35** Обзор зарубежной прессы.
6.50 **, 7.45, 8.45, 9.50** Бизнес-стиль.
7.20 **, 8.20, 9.20** Афиша.
7.25 **, 8.25, 9.24, 10.24** Autonews.
7.50 **, 21.35, 0.20, 1.50** Отдых и туризм.
8.50 **, 17.50, 3.20, 4.10** Звездная пыль.
9.35 **, 21.40** Зарубежный бизнес.
10.40 Рынки. Спецвыпуск.
10.50 **, 2.20** Азбука инвестора.
11.20 В фокусе. Газовый кризис.
12.15 Новости компаний.
12.35 Капитал. Событие недели.
13.35 **, 3.35** Сфера интересов.
13.55 Назначения и отставки.
14.35 **, 20.35** Компании.
15.20 В фокусе. Срочно «В Фокус».
16.15 Эмитенты.
17.35 Рынки. Спецвыпуск.
18.10 Рынки. Спецвыпуск.
18.35 Рынки. Глобальный взгляд.
19.35 **, 5.35** Персона.
21.00 **, 1.00** Интрига дня.
22.00 **, 0.30** Мир сегодня.
22.35 Киносфера.
23.35 Сфера интересов.
0.10 Рынки. Спецвыпуск.
2.35 Наши деньги.

ЗВЕЗДА

6.00 «Моя страна». Док. сериал
6.15 **, 19.30** «Настоящее время».
6.30 Мультфильм.
7.00 «Звезда онлайн».
9.00 **, 13.00, 16.00, 18.00, 22.00** Новости.
9.15 **«ПОСЛЕДНИЙ БРОНЕПОЕЗД»**, 4-я серия. Х/ф
10.10 «Русский характер».
11.00 «Тайны времени».
11.30 **«С ТОБОЙ И БЕЗ ТЕБЯ»**. Х/ф
13.15 «Акулы атакуют» из цикла «Голая наука». Док. фильм
14.15 **«БЕССОННАЯ НОЧЬ»**. Х/ф
16.20 **, 3.00 «ЗАЙЧИК»**. Х/ф
18.30 **, 5.10** «Оборона Сталинграда» из цикла «Неизвестная война». Док. фильм
19.45 **«ТАБОР УХОДИТ В НЕБО»**. Х/ф
21.30 «Большой репортаж».
22.30 **«МОЙ ДРУГ ИВАН ЛАПШИН»**. Х/ф
0.15 «Кто убил Рихарда Зорге?»
1.15 **«СПАРТАК И КАЛАШНИКОВ»**. Х/ф
4.25 «Три периода и овертайм». Док. фильм

ТВ-1000

4.00 **, 22.30 «ВЕРСИЯ 1.0»**. Триллер (США – Румыния – Исландия).
6.00 **«ПОСЛЕДНЯЯ ВОЙНА»**. Драма (США – Тайланд – Великобритания).
8.00 **«СПЕКУЛЯНТ»**. Комедия (США – Франция).
10.00 **«КЛЕВЫЙ ПАРЕНЬ»**. Комедия (США).
12.00 **«БАГРОВЫЕ РЕКИ 2: АНГЕЛЫ АПОКАЛИПСИСА»**. Триллер (Франция – Италия).
14.00 **«МЕДВЕДЬ»**. Х/ф (Франция – США).
15.40 **«СЕКРЕТНЫЙ АГЕНТ»**. Драма (Великобритания).
17.30 **«АЛЕКСАНДР»**. Драма (США – Франция – Германия).
20.30 **«МИФ»**. Боевик (Гонконг, 2005 г.)
Режиссер: С. Тонг. В ролях: Д. Чан, Х. Уивинг, Т. Люн Фай.
Археолог ведет раскопки в местах древних городов и захоронений. Пробираясь через толщу веков, пытливый исследователь погружается в древность на две тысячи лет назад...
0.00 **«АМЕРИКАНСКИЙ ПСИХО»**. Драма (США – Канада).
2.00 **«24 ЧАСА»**. Триллер (США – Германия).

МТВ

6.00 Музыка на завтрак.
9.15 **, 14.45** «News блок Daily».
9.30 Свободен, занят или гей.
10.00 «Ирония кинонаград».
10.30 «Простая жизнь» с П. Хилтон.
11.00 Бой за кинонаграды 3.
11.30 Звездный стиль.
12.00 **, 16.00** Пятеро в отрыве.
13.00 «Русская десятка».
14.00 Музыка навсегда.
15.00 Уже можно.
15.30 **«КЛИНИКА»**. Сериал
17.00 Киночарт.
17.30 X-Play.
18.00 «Клуб». Док. фильм
19.00 Поцелуй навылет.
20.00 Концертный зал: «Лучшие выступления на кинонаградах».
21.00 Стоп! Снято.
21.30 «Звезда в кубе».
22.00 Байки голливудских жен.
23.00 Тачку на прокачку.
23.30 Страшно интересно: 10 самых безжалостных колдунов виртуального мира.
0.00 Центр ритма.
1.00 «Поймай удачу!»
2.00 Музыка на ночь.

МСМ ТОР

8.00 **, 19.00** Лучшее. Колледж. СМС.
11.00 **, 15.00** Лучшее. Микс. Плейлист.
14.00 **, 23.00** Лучшее. Альбомы.
22.00 Лучшее. Клуб.
2.00 Лучшее. Новое.
3.00 Лучшее. Ночь. Плейлист.

JETIX

8.00 **«ШКОЛА СУРИКЕНОВ»**.
8.20 **, 11.00, 17.50 «ИГГИ АРБАКЛ»**.
8.45 **, 17.25 «СЕМЕЙКА ТОФУ»**.
9.10 **, 13.50, 18.40 «ТОТАЛИ СПАЙС»**.
9.30 **«PUCCA»**.
9.40 **, 15.50 «TEAM GALAXY»**.
10.05 **, 10.30, 19.30, 22.40 «H2O – ПРОСТО ДОБАВЬ ВОДЫ»**.
11.20 **, 14.40 «ДЕТКИ ИЗ КЛАССА 402»**.
11.45 **, 18.15 «КАПИТАН ФЛАМИНГО»**.
12.10 **, 15.30 «YIN YANG YO!»**
12.35 **, 16.15 «ХВОСТАТЫЕ ВОЯКИ»**.
13.00 **, 13.25, 20.15, 0.05 «МИСТИЧЕСКАЯ ВЛАСТЬ БОЕВЫХ РЕЙНДЖЕРОВ»**.
14.15 **, 19.05 «ТОТАЛИ СПАЙС»**.
15.05 **«ДЕТКИ ИЗ КЛАССА 402»**.
16.35 **, 17.00 «ЧТО С ЭНДИ?»**
19.50 **, 23.00 «H2O – ПРОСТО ДОБАВЬ ВОДЫ»**.
20.40 **, 0.30 «МИСТИЧЕСКАЯ ВЛАСТЬ БОЕВЫХ РЕЙНДЖЕРОВ»**.
21.05 **«ЦЕННОСТИ СЕМЕЙКИ АДАМС»**. Х/ф
23.20 **«НАРУТО»**.
23.45 **«ВОИНЫ-МОНСТРЫ»**.
0.50 **«НОВАЯ СЕМЕЙКА АДАМС»**.
1.15 **, 1.35 «КОМАНДА СУПЕРОБЕЗЬЯНОК»**.

ХОЛЛМАРК

1.00 **«НА ЗАЩИТЕ НАШИХ ДЕТЕЙ»**. Х/ф
2.30 **«ЛУЧШИЕ ВРАГИ»**. Х/ф
4.15 **«РАДОСТЬ ЛЮБВИ»**. Х/ф
6.00 **«РАБСТВО: ПРАВДИВАЯ ИСТОРИЯ ФАННИ КЕМБЛ»**. Х/ф (США).
7.45 **, 15.15 «ХРАНИТЕЛЬ СНОВ»**, Х/ф ч. 2. (США – Канада).
9.30 **, 14.00 «ДОЧЕРИ МАКЛЕОДА 5»**, 114-я серия. Сериал (Австралия).
10.30 **, 17.00 «ЖИЗНЬ НА УЛИЦЕ ЛИБЕРТИ»**. Х/ф
12.15 **, 18.45 «МЕСТО, НАЗВАННОЕ ДОМОМ»**. Х/ф (США).
20.30 **«ДОКТОР МАРТИН 3»**, 5-я серия. Сериал
21.30 **«КРУГ ДРУЗЕЙ»**. Х/ф (США – Канада, 2006 г.)
Режиссер: С. Плещински. В ролях: Дж. Бенц, К. Крамер.
Мэгги, успешная тридцатилетняя женщина из Нью-Йорка, приезжает в свой родной город на похороны и для того, чтобы учредить стипендию в память о покойном муже.
23.00 **«ПАМЯТНОЕ ПУТЕШЕСТВИЕ»**. Х/ф

Муз-ТВ

5.00 **, 8.55, 12.35** «Муз-ТВ хит».
6.00 **, 10.00, 2.00** «Наше».
7.00 **, 16.25, 23.30** «Твой выбор».
8.00 **, 12.25, 18.20** Pro-новости.
8.10 **«ЛОЛА И ВИРДЖИНИЯ»**. Мультсериал
8.30 **, 16.00 «Я МЕЧТАЮ»**. Сериал
11.00 Smesh.no.
11.25 «Pro-кино» с А. Разыграевым.
11.55 **«ЛЮБОВЬ НЕ ШОУ-БИЗНЕС 2»**. Сериал
14.50 «Алфавит».
15.00 «Звезды зажигают».
17.25 «InterАктив чарт».
18.30 «Богатые и знаменитые». Док. сериал
19.00 «Звездные Фабриканты».
19.30 «Ближе к звездам».
20.00 «Мультяшка».
20.30 «Zoom».
21.00 «Звезды под прицелом».
22.00 «Блондинка в шоколаде».
23.00 «Азбука секса». Док. сериал

MEZZO

9.00 **, 15.30** Дивертимеццо.
12.00 Гидон Кремер и ансамбль Kremerata Baltica.
13.35 «Гидон Кремер: Портрет». Д/ф
14.10 Ф. Шуберт. Струнный квартет си мажор. Немецкие танцы. Ф. Мендельсон. Песни без слов.
19.00 Конкурс пианистов им. Рубинштейна.
22.05 А. Володин исполняет произведения Ф. Шопена.
22.30 И.С. Бах. Партиты для скрипки соло (Г. Кремер).

РЕН ТВ Тула

6.00 Утренний музыкальный канал.
6.40 **, 12.05** «Возвращение к папуасам», Док. фильм ч. 4.
7.00 **, 16.00 «СЕКРЕТНЫЕ МАТЕРИАЛЫ»**. Сериал
8.00 **«ДРУЗЬЯ»**. Сериал
8.30 **«СОЛДАТЫ 14»**. Сериал
9.30 **, 12.30, 19.30** «24».
10.00 «В час пик».
11.00 «Час суда».
13.00 «Званый ужин».
14.10 **«В ШОУ ТОЛЬКО ДЕВУШКИ»**. Комедия (США).
17.00 **«БОЕЦ. РОЖДЕНИЕ ЛЕГЕНДЫ»**. Сериал
19.00 «Нарушители порядка».
20.00 **«ТЕРМИНАТОР. БИТВА ЗА БУДУЩЕЕ»**. Сериал
21.50 **«88 МИНУТ»**. Триллер (Германия - США, 2007 г.)
Режиссер: Дж. Авнет. В ролях: А. Пачино, А. Уитт, Л. Собески.
Несколько лет назад профессор Джек, светило судебной психиатрии, сумел отправить в камеру смертников знаменитого маньяка-убийцу, несмотря на почти полное отсутствие улик...
0.00 **«ЖРИЦЫ ЛЮБВИ»**. Х/ф (США).
1.35 **, 3.35, 4.30** «Не спать!»
2.40 **«ПОБЕГ»**. Сериал
4.00 **«МЕНЯ ЗОВУТ ЭРЛ»**. Сериал

XXI ВЕК

10.00 **, 18.00, 2.00 «ВОСЕМЬ ПОЛОС В ХЭМИЛЬТОНЕ»**. Драма (США).
11.35 **, 19.35, 3.35 «ПОВЕЛИТЕЛЬ МУХ»**. Драма (Великобритания).
13.05 **, 21.05, 5.05 «МЕРТВАЯ КРАСОТКА»**. Комедия (США).
14.30 **, 22.30, 6.30 «МИСТЕР СУББОТНИЙ ВЕЧЕР»**. Комедия (США).
16.30 **, 0.30, 8.30 «ВОЙНА БЕЗ ПРАВИЛ»**. Боевик (США).

ТДК

7.00 **, 14.00** Дом живых историй.
7.28 **, 10.49, 11.49, 12.49, 13.49, 16.49, 17.49, 18.49, 19.49, 23.00, 23.55** Музыка на канале.
8.05 **, 15.00** Все лучшее, для Вас.
8.35 **, 11.00, 18.00** Красотка.
9.00 С добрым утром, любимая!
10.00 **, 17.00** Истории успеха.
12.00 Наши дети.
13.00 **, 19.00** Ваш доктор.
14.31 **«НЕПРИДУМАННЫЕ ИСТОРИИ»**, 11-я серия. Сериал
16.00 Умные вещи.
20.00 Зеркало жизни.
21.00 Ваш личный психолог.
22.00 Сексуальная революция.
23.25 **«НЕПРИДУМАННЫЕ ИСТОРИИ»**, 12-я серия. Сериал

МИР

5.55 **, 18.55** Афиша.
6.00 **, 7.15, 8.00, 2.00** Содружество live.
6.30 **«ОБЖ»**, 111-я серия. Сериал
7.00 **, 10.00, 13.00, 16.00, 22.00** Новости Содружества.
7.45 Коммерческая программа.
8.30 «Путеводитель».
9.00 **«ПРИНЦЕССА И НИЩИЙ»**, 4-я серия. Сериал
10.15 «Спорная территория».
11.15 «Арт-революция».
11.30 **«ДИКАЯ ЛУНА»**, 88-я серия. Сериал
12.30 «Свадьбы на миллион долларов», 11-я серия. Док. сериал
13.15 «Студия 60х90».
13.25 **, 23.25 «МЕТИЧАРА – ЗВЕРЬ МОРСКОЙ»**. Х/ф
15.15 «Учим английский».
15.30 **«ОБЖ»**, 112-я серия. Сериал
16.25 **, 1.15** «Сливки общества», 31-я серия. Док. сериал
17.25 **, 2.30** «Волшебная планета Франца Харрари», 13-я серия.
18.25 **, 3.30** «Лучшее из Джентльмен-шоу».
19.00 «Деловая неделя».
19.25 «Без политики».
19.45 Концертная программа.
20.45 «Тик-так».
21.00 «Слава за минуту», цикл 3, 7-я серия.
22.25 **«ЛАБИРИНТ»**, 13-я серия. Сериал

ШКОЛЬНИК

7.55 **, 15.55, 23.55** Программа передач.
8.00 **, 16.00, 0.00** «Москва на все времена»: «По главной улице Москвы (Тверская)». Фильм 1.
8.30 **, 16.30, 0.30** География 10 класс. «Мировое развитие и глобальные проблемы».
9.15 **, 17.15, 1.15** «Телевикторина».
9.25 **, 17.25, 1.25** Информатика 10 и 11 класс. «Подпрограммы».
10.10 **, 18.10, 2.10** «Опасная зона».
10.30 **, 18.30, 2.30** Обществоведение 11 класс. «Система права».
11.15 **, 19.15, 3.15** «Педсовет»: «Клуб юных моряков».
11.35 **, 19.35, 3.35** Литература 11 класс. «Очерк творчества И. Бабеля».
12.30 **, 20.30, 4.30** «Экология литературы»: «С. Липкин – И. Лиснянская».
13.30 **, 21.30, 5.30** Телеигра «Командоры, вперед!»
14.00 **, 22.00, 6.00 «ЧЛЕН ПРАВИТЕЛЬСТВА»**. Х/ф
15.40 **, 23.40, 7.40 «Сердце храбреца»**. Мультфильм

ФИЛЬМ ДНЯ

НТВ, 20.55

«ДЕВЫ НОЧИ». (Украина, 2007 г.)

Юрий (Павел МАЙКОВ) готов вступить с преступниками даже в смертельную борьбу, чтобы спасти свою любовь…

Режиссер: Олег Фиалко. В ролях: Павел Майков, Олеся Власова, Максим Коновалов, Анатолий Котенев, Владимир Левицкий.

Остросюжетный. Молодой журналист Юрий в поисках материала для статьи о жизни ночного города попадает в сомнительное «учебное» заведение. Неожиданно среди фотографий в альбоме «учениц» он видит фото любимой…

ПЕРВЫЙ КАНАЛ

6.00 Новости.
6.10 **«СПИРИТ: ДУША ПРЕРИЙ»**. Х/ф
7.30 «Играй, гармонь любимая!»
8.10 Мультсериалы: **«ЛИЛО И СТИЧ», «ДОНАЛЬД ДАК ПРЕДСТАВЛЯЕТ».**
9.00 «Слово пастыря».
9.20 «Здоровье».
10.00 Новости.
10.20 «Смак».
11.00 «В. Зельдин. Влюбленный Дон Кихот».
12.00 Новости.
12.20 «Осторожно – еда!» Док. фильм Фильм 1.
13.20 **«ДЕТСАДОВСКИЙ ПОЛИЦЕЙСКИЙ»**. Х/ф (США, 1990 г.)
Режиссер: И. Рейтман. В ролях: А. Шварценеггер, П. Миллер, П. Рид.
Крутой полицейский Шварценеггер не боится ничего. Кроме деточек из детского садика, за которыми он должен приглядывать, выполняя очередное задание.
15.20 «Новые песни о главном».
17.00 «Кто хочет стать миллионером?»
18.00 «Времена».

Владимир Познер

18.50 «Цирк».
21.00 «Время».
21.20 **«СТАРИКИ-ПОЛКОВНИКИ»**. Х/ф (Украина, 2007 г.)
Режиссер: А. Бенкендорф. В ролях: Л. Дуров, С. Никоненко, Н. Гудкова.
Два офицера в отставке, бывшие сотрудники КГБ, решили тряхнуть стариной и объявить войну местной мафии. Старики-разбойники сталкивают преступников лбами...
23.00 «Что? Где? Когда?»
0.20 Европейский хоккейный тур. Сборная России – Сборная Швеции.
2.30 **«ХРОНИКИ ХУАДУ: ЛЕЗВИЕ РОЗЫ»**. Х/ф
4.10 **«СОЛДАТЫ АПОКАЛИПСИСА»**. Х/ф
5.30 «Зверинец».

РОССИЯ ТВ Тула

6.00 «Доброе утро, Россия!»
7.30 Студия «Здоровье».
8.00 «Вести».
8.10 «Местное время. Вести – Тула».
8.20 «Военная программа».
8.45 «Утренняя почта».
9.25 «Субботник».
10.05 «Вокруг света».
11.00 «Вести».
11.10 «Местное время. Вести – Тула».
11.20 «Гараж-71»
11.35 «Охота на Львов». Телефильм
11.50 «Время ответа»
12.20 «Планета православия».
13.15 «Сенат».
14.00 «Вести».
14.20 «Местное время. Вести – Тула».
14.30 **«НАГРАДИТЬ (ПОСМЕРТНО)»**. Детектив (к/ст им. М. Горького, 1986 г.)
Режиссер: Б. Григорьев. В ролях: А. Тимошкин, Е. Леонов-Гладышев, М. Левтова.
Фронтовой разведчик теряет память. Уголовники внушают парню, что он – бывший член их банды. Случайно героя узнает один из следователей – бывший однополчанин.
16.10 «Ты – то, что ты ешь».
17.05 Шоу «50 блондинок».
18.05 «Субботний вечер».
20.00 «Вести».
20.20 **«КОЛЕЧКО С БИРЮЗОЙ»**. Х/ф (Россия, 2008 г.)

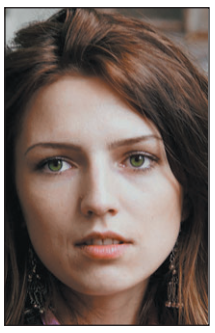
Екатерина Молоховская

Режиссер: А. Итыгилов. В ролях: Н. Солдатова, А. Чернышов, Е. Ганелин.
Действие картины происходит в конце 80-х годов прошлого века. Получив ранение, офицер Карташев попадает в военный госпиталь и знакомится с медсестрой Наташей...
23.50 **«ДОМ ВОСКОВЫХ ФИГУР»**. Триллер (Австралия – США, 2005 г.)
Режиссер: Х. Серра. В ролях: Э. Кетберт, Ч. Мюррэй, Б. Ван Холт.
Компания молодых людей едет через американскую глубинку на футбольный матч. Решение переночевать под открытым небом ночью вызывает сомнения...
1.55 **«НЕЗАКОНЧЕННАЯ ЖИЗНЬ»**. Х/ф (США).
4.05 **«КОРОТКОЕ ВРЕМЯ»**. Х/ф (США).

СТС Тула

6.00 **«ОХОТА НА КЛОНОВ»**. Х/ф (США).
7.45 **«Бабушка удава»**. Мультфильм
7.55 **«ФЛИППЕР И ЛОПАКА»**. Мультсериал
8.20 **«СМЕШАРИКИ»**. Мультсериал
8.30 «Пукка».
9.00 «Жизнь прекрасна».
11.00 **«ТАКСИ 3»**. Х/ф
12.40 **«ТОМ И ДЖЕРРИ»**. Мультсериал
13.00 **«УТИНЫЕ ИСТОРИИ»**. Мультсериал
14.00 **«РУСАЛОЧКА»**. Мультсериал
15.00 **«АЛАДДИН»**. Мультсериал
16.00 «6 кадров».
16.30 «Лига наций».
18.00 «Самый умный».
20.00 **«КОРОЛИ ИГРЫ»**. Сериал
21.00 **«БРИЛЛИАНТОВЫЙ ПОЛИЦЕЙСКИЙ»**. Х/ф (США, 1999 г.)

Мартин Лоуренс

Режиссер: Л. Мэйфилд. В ролях: М. Лоуренс, У. Форсайт, Г. Беккел.
Непревзойденный эксперт по сейфам и хранящимся в них драгоценностям Майлс выходит из тюрьмы и сразу направляется... в полицию.
22.55 «Очень русское ТВ».
23.55 **«ЭЙФОРИЯ»**. Х/ф
1.40 **«ГЕРОЙ СЕМЬИ»**. Х/ф (Франция, 2006 г.)
Режиссер: Т. Клифа. В ролях: Ж. Ланвен, К. Денев, Э. Беар.
Кабаре «Голубой попугай» – кабаре магических ночей. Его владелец Габриэль умирает. На дележку наследства слетаются две его жены и родственники.
3.40 **«КИТАЙСКИЕ ПОХОРОНЫ»**. Х/ф (Китай – Гонконг, 2001 г.)
Режиссер: Ф. Сяоган. В ролях: Д. Сазерленд, Юнг Да, П. Мазурски.
Хорошая страна Китай! Приятно в ней жить, да и скончаться, в общем, можно красиво. В последнем на своем опыте убедился кинематографист Стелла...

НТВ

5.35 **«ДЕВЫ НОЧИ»**. Х/ф
7.05 Мультфильм.
7.30 «Сказки Баженова».
8.00 «Сегодня».
8.15 Лотерея «Золотой ключ».
8.50 «Без рецепта». Доктор Бранд.
9.25 «Смотр».
10.00 «Сегодня».
10.25 «Главная дорога».
10.55 «Кулинарный поединок».
11.55 «Квартирный вопрос».
13.00 «Сегодня».
13.25 «Особо опасен!»
14.05 «Кремлевские дети».
15.05 «Своя игра».
16.00 «Сегодня».
16.25 «Женский взгляд».
17.00 **«АДВОКАТ»**. Сериал
19.00 «Сегодня».
19.35 «Профессия – репортер».
20.05 «Программа Максимум».
21.05 «Русские сенсации». Док. сериал
21.55 «Ты не поверишь!»
22.45 «Реальная политика».
23.25 «Дас ист фантастиш».
23.55 **«НАД ЗАКОНОМ»**. Боевик (США).
1.55 **«ЛЕБЕДЬ»**. Х/ф (США).
4.00 **«ВЕРОНИКА МАРС 2»**. Сериал (США).
4.50 **«НАШЕСТВИЕ»**. Сериал (США).
5.35 **«БЕЗ СЛЕДА 3»**. Сериал (США).

КУЛЬТУРА

6.30 Канал «Евроньюс».
10.00 **, 1.50, 2.50** Программа передач.
10.10 «Библейский сюжет».
10.40 **«НАШ ДОМ»**. Х/ф
12.20 «Кто в доме хозяин».
12.50 **«ПЯТНАДЦАТИЛЕТНИЙ КАПИТАН»**. Х/ф
14.10 Мультфильмы: **«Огневушка-поскакушка», «Азбука безопасности»**.
14.25 «Путешествия натуралиста».
14.55 «Я был поэтом на Земле».
15.20 **«ВАЛЕНТИНА»**. Х/ф
17.00 «Романтика романса».
17.40 «Магия кино».
18.25 **, 1.55** «Истории замков и королей. Эдинбургский замок – сердце Шотландии». Док. фильм (Япония).
19.20 **«ГОСПОДА ГОЛОВЛЕВЫ»**. Телеспектакль
22.00 «Новости культуры».
22.20 **«РОККО И ЕГО БРАТЬЯ»**. Х/ф (Италия – Франция, 1960 г.)
Режиссер: Л. Висконти. В ролях: А. Делон, Р. Сальваторе, А. Жирардо.
Роковой любовный треугольник – взаимоотношения братьев Рокко и Симоне в их любви к миланской проститутке Наде. Уступить или бороться за счастье?
1.10 «Под гитару».

ТВ-3 Тула

6.00 **, 12.00** «Упс!»
7.00 **, 8.30** Мультфильм.
7.30 **«КОТ ПО ИМЕНИ ИК»**, 14-я серия. Мультсериал (США).
8.00 **«СЕКРЕТНЫЕ МАТЕРИАЛЫ ПСОВ-ШПИОНОВ»**. Мультсериал
9.00 **«ТОММИ-ОБОРОТЕНЬ»**, 48-я и 49-я серии. Сериал (Канада).
10.00 **«РАЗ, ДВА – ГОРЕ НЕ БЕДА!»** Х/ф
13.00 Большой куш (аукцион).
14.00 **, 21.00 «ПОХИЩЕННЫЕ»**, 9-я серия. Сериал (США).
16.00 **«ПРЕДВЕСТНИКИ БУРИ»**. Х/ф (США – Франция).
18.00 «Тайные знаки. Выжить после смерти». Док. фильм
19.00 «Тайные знаки. Роковое число Валерия Харламова». Док. фильм
20.00 «Тайные знаки. Екатерина II. Поединок с магией». Док. фильм
23.00 «Сумеречная зона», 13-я серия.
0.00 Другое кино.
0.15 **«ФЕНОМЕН»**. Х/ф (Италия).
2.15 Культ наличности.
5.00 Релакс.

ТВ ЦЕНТР Тула

6.20 **«ЕСТЬ ТАКОЙ ПАРЕНЬ»**. Х/ф
8.00 «АБВГДейка».
8.30 «Православная энциклопедия».
9.00 «Кондор, койот и каньон». Док. фильм
9.45 «История государства Российского».
10.15 **«ТАЙНА ЖЕЛЕЗНОЙ ДВЕРИ»**. Фильм-сказка
11.30 **, 14.30, 17.30, 0.20** «События».
11.45 «Репортер».
12.05 «Линия защиты».
12.50 «Сто вопросов взрослому».
13.40 «Городское собрание».
14.50 «Кто вы, мистер Барак Обама?»
15.40 **«ГРУЗ БЕЗ МАРКИРОВКИ»**. Х/ф
17.45 «Петровка, 38».
18.00 «Отличные новости».
18.15 «Вечная повседневность».
18.30 «События. Тульская неделя».
19.00 **«ЧИСТО АНГЛИЙСКОЕ УБИЙСТВО»**. Сериал (Великобритания).
21.00 «Постскриптум».
22.10 **«КРОВАВАЯ РАБОТА»**. Детектив (США).
0.35 **«ШАТУН»**. Х/ф
2.50 **«ПОРОК»**. Триллер (США).
4.45 **«ЗАКОН ВОЛЬФА»**. Сериал (Германия).

ТНТ Тула

6.00 **«КРУТЫЕ БОБРЫ»**. Мультсериал
7.00 **, 7.30 «ГУБКА БОБ КВАДРАТНЫЕ ШТАНЫ»**. Мультсериал
8.00 Если завтра ремонт
8.20 Музыка на канале
8.30 Тула. Инструкция по применению
9.00 **, 21.00, 1.00, 1.45** «Дом 2».
10.00 «Школа ремонта».
11.00 «Слуги». Док. фильм
12.00 «Битва экстрасенсов».
13.00 Клуб бывших жен.
14.00 «Cosmopolitan. Видеоверсия».
15.00 **«ДРУГОЙ МИР»**. Триллер (США – Великобритания – Германия – ФРГ – Венгрия).
17.30 **«САША+МАША»**. Сериал
18.00 Танцы без правил.
19.00 Такси в Питере.
19.30 Крутящий момент. Автомобильная программа
20.00 «Необъяснимо, но факт».
22.00 «Комеди Клаб».
23.00 «Наша Russia».
23.30 Убойная лига.
0.30 «Секс с А. Чеховой».
1.30 Наши песни.
2.40 Дикие дети 2.
3.30 «Роман с Бузовой».

ДОМАШНИЙ

6.30 «Уроки осторожности», «Уроки хорошего поведения».
7.00 **, 20.30** Домашние сказки.
7.30 **«В СВЕТЕ СЕРЕБРИСТОЙ ЛУНЫ»**. Муз. фильм (США).
9.30 «В мире животных».
10.30 Полевые работы.
11.00 Друзья моего хозяина.
11.30 **«АМАР, АКБАР, АНТОНИ»**. Мелодрама (Индия).
15.00 Спросите повара.
15.30 «Мать и дочь». Юлия Рутберг и ее мама.
16.30 **, 2.10 «ПРОКЛЯТЫЕ КОРОЛИ»**, 9-я и 10-я серии. Сериал
18.30 **, 1.20 «ДОКТОР ХАУС»**. Сериал
19.30 **, 4.00 «ИНТРИГАНКА»**. Сериал Фильм 3, ч. 3.
21.00 **«ОНА НАПИСАЛА УБИЙСТВО»**. Сериал. **«Зеркало, зеркало на стене»**.
23.00 Жизнь по правилам.
23.30 **«ВОРОВКА»**. Комедия
4.40 Музыка на «Домашнем».

УДИВИТЕЛЬНАЯ ЖИЗНЬ

6.05 «Религии мира». «Православное и римско-католическое христианство».
6.50 **, 7.30, 8.35, 9.25, 10.50, 11.30, 12.35, 13.25, 14.50, 15.30, 16.15, 17.30, 19.30, 20.45, 21.25, 22.45, 23.30** Музыка.
6.55 **, 8.25, 9.30, 10.55, 11.35, 14.55, 16.10, 19.20, 20.50, 22.55** Мультфильм
7.05 «Открытки».
7.35 **, 13.30, 15.35, 17.30, 19.35, 21.30, 23.35** TV-shop.
8.00 «Все о здоровье».
8.40 «Хочу все знать».
8.55 «Внезапная слава».
9.00 «Тайны живой природы».
10.00 «Экспедиция вокруг света: три в одном».
11.05 «Тело и душа».
12.00 «Звуки тропиков».
12.30 «На грани».
12.40 «Страсти по насекомым».
13.05 «Выпьем чаю «. «Золотые правила».
13.10 «Изюминка».
14.00 «Отель «Игуана». Док. фильм
15.05 «Только здесь».
16.00 «Моменты истины».
16.20 **«БЕДНАЯ МАША»**. Х/ф
20.00 «Жара».
20.25 «Отчего и почему».
20.40 «Роскошные отели мира».
21.00 «Фабрика чудес». Док. фильм
22.00 **«ПРАВОЕ ДЕЛО»**, 14-я серия. Х/ф
23.05 «Жизнь».

НАЦИОНАЛЬНАЯ ГЕОГРАФИЯ

6.00 В ловушке: Смертоносное землетрясение.
7.00 Секунды до катастрофы: Нашествие торнадо.
8.00 Реальность или фантастика?: Обезьяночеловек с Суматры.
9.00 Анатомия крокодила.
10.00 Рассказы о неистовстве природы: Дьявольский ветер.Спасение сверху.Ураган «Дарби». Безымянный ураган.
12.00 Рубежи большого строительства: Команды спасателей. Убойная сила.
14.00 Смертельная зона для пингвинов.
15.00 Жизнь до рождения: Животные.
16.00 Обезьяны в городе!: Изгнанники.
17.00 Путешествие вглубь Амазонии: В кронах тропических лесов.
18.00 Приключения акул.
19.00 Дух викингов: Жертвы успеха, ч. 2.
20.00 Расследование на месте катастрофы: Сорвавшийся поезд.
21.00 Наука катастроф: Поезда.
22.00 **, 4.00** Критическая ситуация: Засада Аль-Каиды.
23.00 **, 5.00** Взгляд изнутри: сумо – главный поединок.
0.00 Взгляд изнутри: ФБР.
1.00 В Запретном городе: Тайны.
2.00 В Запретном городе: Выживание.
3.00 Я не знал этого, ч. 7.
3.30 Я не знал этого, ч. 2.

ЭКСПЛОРЕР

7.00 **, 13.00** «Человеческий инстинкт». Док. сериал (Великобритания).
8.00 **, 14.00** «Долгий путь». Док. сериал (Великобритания).
9.00 **, 15.00** «Машины стоимостью в миллионы долларов». Док. сериал (Великобритания).
10.00 **, 10.30, 16.00** «Южносиднейская история». Док. сериал (Австралия).
11.00 **, 17.00** «Фабрика денег». Док. фильм (США).
12.00 **, 18.00** «Глянцевые грезы». Док. фильм (Япония).
16.30 «Южносиднейская история». Док. сериал (Австралия).
19.00 «Подопытный кролик». Док. сериал (Канада).
19.30 «Немыслимые изобретения». Док. сериал (Канада).
20.10 «Путешествия, какие не купишь за деньги». Док. фильм (Великобритания).
21.00 «Дрэгстер против дрэгстера». Док. сериал (Канада).
22.00 «Рыбак-путешественник». Док. сериал (Канада).
22.30 «Автогонщик». Док. сериал (США).
23.00 «Тайны скелетов». Док. сериал (США).
0.00 **, 0.30** «Сетевые мечты». Док. сериал (Канада).

ДИСКАВЕРИ

6.00 **, 12.50, 2.50** Создавая будущее: «Энергичное» решение.
6.55 **, 13.45** Мегастройки: Большой подъем – мост Stonecutters.
7.50 **, 14.40** Из чего это сделано, 9-я серия.
8.15 **, 15.05** Из чего это сделано, 10-я серия.
8.45 **, 15.35, 3.45** В мире машин: Трансатлантический конкурс: Пожарные машины.
9.10 **, 17.00** Оружие будущего, 1-я серия.
10.05 **, 18.00** Головоломы, 9-я серия.
11.00 Махинаторы: MRII Mark I
11.55 Пятая передача, 10-я серия.
12.25 Пятая передача, 11-я серия.
16.00 **, 1.55** Из грязи да в князи: США: Бал пожарных.
19.00 Американские колымаги: Bonneville Racer, ч. 2.
20.00 **, 4.10** Вперед, в Дакар!, 5-я серия.
21.00 **, 5.05** Американский чоппер: Мотоцикл Lugz, ч. 2.
22.00 Создание хотродов: стань асом!: День гонок.
23.00 Нефтяные вышки: до седьмого пота, 13-я серия.
0.00 Эверест: за гранью возможного: В связке.
1.00 Расшифровка катастрофы: Самолеты.

ПЛАНЕТА ЖИВОТНЫХ

8.00 Лучшие из лучших, 5-я серия.
8.30 Лучшие из лучших, 6-я серия.
9.00 Разрушители стереотипов, 1-я серия.
9.30 Разрушители стереотипов, 2-я серия.
10.00 Самые забавные животные планеты, 4-я серия.
11.00 Обезьянья жизнь, 9-я серия.
11.30 **, 19.30** Обезьянья жизнь, 10-я серия.
12.00 Жизнь млекопитающих: Возвращение к океану.
13.00 Путешествие длиной в жизнь: Держись за землю.
14.00 Знакомые незнакомцы: Разумное животное: плавание с Робокулой.
15.00 Живая природа: Рыба-молот.
16.00 Секс и акулы.
17.00 Поле акульих сражений.
18.00 Когда акулы нападают.
19.00 Обезьянья жизнь 9-я серия.
20.00 В погоне за природой, 13-я серия.
21.00 **, 3.00** Бороздящие океаны.
22.30 **, 4.30** Животные от А до Я: Дельфины – самые смышленые?
23.00 **, 5.00** Живая природа: Смертельная западня.
0.00 **, 6.00** Драконы живьем: Рептилии -умельцы.
1.00 **, 7.00** Финикс: скорая ветеринарная помощь: Игривый щенок.
2.00 Самые забавные животные планеты, 5-я и 6-я серии.

КАНАЛ ПУТЕШЕСТВИЙ

9.00 **, 1.00** Землепроходцы.
9.30 **, 1.30** Первозданный мир.
10.00 Всемирный путешественник.
11.00 Не забудьте свой паспорт.
12.00 Вкус Калифорнии.
12.30 Голливуд и вино.
13.00 Планета еды. Южный Китай.
14.00 Роскошные путешествия с Варуном Шармой. Монако.
15.00 Калифорнийский гольф.
15.30 Путеводитель для искателей приключений.
16.00 Жаждущий странник.
16.30 Жаждущий странник.
17.00 Всемирный путешественник.
18.00 Далекие берега.
18.30 Далекие берега.
19.00 **, 23.30, 7.30** Путешествия 2008. Апрель.
19.30 Такси за $100.
20.00 **, 4.00** Путеводитель для искателей приключений.
20.30 **, 4.30** Бушующая планета.
21.00 **, 5.00** Пионеры надежды.
22.00 **, 6.00** Кочевник мира – Ближний Восток.
22.30 **, 6.30** Походы в мир дикой природы.
23.00 **, 7.00** Путешествие со вкусом. Ванкувер и остров Ванкувер.
0.00 **, 8.00** Всемирный путешественник. Города Азии.
2.00 Мореплаватели. Земля Аса.
3.00 Не забудьте свой паспорт.

РОССИЯ-СПОРТ

4.50 Футбол. Кубок Испании. Финал. «Валенсия» – «Хетафе».
7.00, **9.00, 12.40, 17.40, 21.55, .30** «Вести-спорт».
7.10, **19.55** Волейбол. Чемпионат России. Женщины. Финал.
9.10, **22.15** «Вести-спорт. Местное время».
9.15 «Летопись спорта».
9.45 «Самый сильный человек». Чемпионат России по силовому экстриму.
11.15 «Футбол России. Перед туром».
11.50, **14.55, .40** Стрельба. Кубок мира.
12.55 Футбол. Первенство России. Первый дивизион. «Сибирь» (Новосибирск) – «Ростов» (Ростов-на-Дону). Прямая трансляция.
15.25 Футбол. Премьер-лига. «Москва» (Москва) – «Динамо» (Москва). Прямая трансляция.
17.55 Футбол. Премьер-лига. «Сатурн» (Московская область) – «Зенит» (Санкт-Петербург). Прямая трансляция.
22.25 Футбол. Чемпионат Италии. «Фиорентина» – «Палермо». Прямая трансляция.
1.35 Футбол. Первенство России. Первый дивизион. «Сибирь» (Новосибирск) – «Ростов» (Ростов-на-Дону).
3.35 Фристайл-мотокросс. Мировая серия «Red Bull X-Fighters».

7-ТВ

5.00 – **4.00** 7 новостей. Каждый час.
7.05 Гандбол. Женщины. ЧР
8.05 **«15.0»**. Сериал
8.30 **«ПЛЯЖ, ЭКСТРИМ И ВСЕ ТАКОЕ»**. Сериал
9.05, **15.05, 21.20, 4.05** NHL.
9.20, **14.05, 21.05** NBA Live!
9.35 Настольный хоккей.
10.05 Пул. Кубок мира 2007.
11.05 Дартс.
12.05 Диалоги о рыбалке.
12.20 Бразильский футбол.
13.05 X-treme 99,9.
14.20 DTM. Обзор 1-го этапа.
15.30 DTM. Этап №2. Квалификация.
16.25 IndyCar. 3-й этап.
18.20 Свободный полет.
18.35 Вокруг света на «Палладе».
19.05 Спорт собак.
19.20 Golf Today.
20.05, **21.35** Outrageous.
20.20 Total Регби.
22.05 Sports Watch.
22.35 Мир подводной охоты.
23.05 Ahmad Tea Polo Cup.
0.05 KOTV: классика бокса.

ТЕЛЕКЛУБ

20.00 **«СТОЛЫПИН... НЕВЫУЧЕННЫЕ УРОКИ»**
21.00 **«МЕНТОВСКИЕ ВОЙНЫ 2»**
22.00 **«ЧЕРНЫЙ ВОРОН»**
23.00 **«ОТКРЫТАЯ КНИГА»**
0.30 **«ОТКРЫТАЯ КНИГА»**

ЕВРОСПОРТ

10.30 Футбол. Евроголы.
10.45, **16.00** Тяжелая атлетика. ЧЕ. 77 кг. Мужчины.
12.00 Снукер. Зал славы.
13.00, **19.00** Снукер. ЧМ.
16.45 Мотогонки. Гонки на выносливость. Гонка «24 часа Ле Манна».
17.30 Тяжелая атлетика. ЧЕ. 85 кг. Мужчины.
20.00 Тяжелая атлетика. ЧЕ. 94 кг. Мужчины.
22.00 Снукер. ЧМ .
1.00 Теннис. Турнир WTA в США. Полуфинал.
2.00 Боевые искусства. Бойцовский клуб.

ЕВРОПЕЙСКИЕ НОВОСТИ

8.00 – **3.30** Новости в уикэнд. Каждые 30 минут.
8.17, **8.47, 9.17, 10.17, 11.17, 12.17, 13.47, 15.47, 16.17, 18.47, 23.47, 12.47, 3.47** Ле маг.
9.47, **14.47, 17.47, 19.47, 12.17, 1.17** Синема.
10.47, **16.47, 20.17, 1.47** Европейский обзор.
11.47, **17.17, 20.47, 21.17, 22.17, 2.17, 3.17** Европейцы.
12.47, **15.17, 19.17, 21.47, 2.47** Обзор экономики.
13.17, **22.47** Парламент.
14.17, **18.17, 23.17** Интервью.
4.00, **5.00, 6.00, 7.00** Подробные ночные новости.

ПЯТЫЙ КАНАЛ

6.00 «Палитры». Док. сериал (Франция).
6.30 «Билет в приключение». Док. сериал (США).
7.05 «Подозреваемый». (Великобритания).
7.35 **«ИСТОРИЯ О ВЕДЬМЕ, КОТОРАЯ НЕ БЫЛА ВЕДЬМОЙ»**. Х/ф (Канада).
9.20 **«КРИМИНАЛЬНЫЙ КВАРТЕТ»**. Х/ф (СССР).
11.10 Ток-шоу «Энергичные люди».
11.55 Ток-шоу «Наболевший вопрос».
12.40 **«НЕФТЯНОЙ ПРИНЦ»**. Х/ф (Германия).
14.30, **18.30** «Сейчас».
14.45 «Люди встречаются...»
15.50 **«ТЕЛОХРАНИТЕЛЬ»**. Х/ф (Россия).
17.35 «Самая обаятельная и привлекательная». Док. фильм
19.00 **«ОСЬМИНОЖКА»**. Триллер (США – Великобритания).
21.30 **«АНГЛИЙСКИЙ ПАЦИЕНТ»**. Х/ф (США, 1996 г.)
Режиссер: Э. Мингелла. В ролях: Р. Файнс, Ж. Бинош, К. Фирт.
Венгерский граф путешествует по довоенной Африке с британскими картографами и влюбляется в аристократическую жену одного из них. Женщина отвечает взаимностью...
0.40 **«ЗЕРКАЛО ДЛЯ ГЕРОЯ»**. Х/ф (СССР).
3.15 **«УБЕЖИЩЕ»**. Триллер (США).

ДТВ

6.00 Удачное утро.
6.50 Музыка на ДТВ.
7.00, **7.25** Звериные шуточки.
8.00 Тысяча мелочей.
8.20 Медицинское обозрение.
8.30, **8.40, 8.55, 9.10, 9.30, 9.45, 10.00, 10.15** Мультфильм.
10.30, **11.00** **«АГЕНТСТВО АЛИБИ»**. Сериал
11.30 **«НОЧНОЙ ДОЗОР»**. Х/ф
13.30, **21.00** Самое захватывающее видео.
14.30 **«НА БЕЛОМ КАТЕРЕ»**, 1-я серия. Х/ф
16.05 **«Бременские музыканты»**. Мультфильм
16.30 **«ШПИОНЫ И ПРЕДАТЕЛИ»**. Сериал
17.30 «Жулики».
18.00, **18.30** Самое смешное видео.
19.00, **0.00** Территория призраков.
20.00 Чудеса со всего света.
22.00 **«C.S.I. МЕСТО ПРЕСТУПЛЕНИЯ ЛАС-ВЕГАС»**. Сериал
23.00 **«ОТРЯД «АНТИТЕРРОР»**. Сериал
1.00 **«ЛАС-ВЕГАС»**. Сериал
1.55 **«ВСПОМНИТЬ ВСЕ»**. Х/ф
2.50 Ночной клуб.

РБК

6.00 – **5.30** Новости. Каждые 30 минут.
6.05, **20.05** C-news: технологии будущего.
6.35, **10.20, 14.05** Афиша.
6.40, **10.50, 19.50, 23.45** Отдых и туризм.
6.50, **0.50** Азбука инвестора.
7.05, **11.05** Киносфера.
7.35 Сфера интересов.
8.05, **22.05** Autonews. Эксперт.
8.35, **3.05** Диалог. Цены на нефть: итоги и прогнозы.
9.05 Рынки. Глобальный взгляд.
9.35 Диалог с Александром Лебедевым.
10.05, **2.35** Адреналин.
10.35 Зарубежный бизнес.
11.35 Недвижимость.
12.20 В фокусе.
13.05 Рынки. Итоги недели.
13.35 Капитал.
14.20 В фокусе.
15.05 Наши деньги. Счета в золоте.
15.35 Капитал. ПИФы в марте.
16.05, **20.35, 5.35** Персона.
16.35 Сфера интересов.
17.05, **2.50, 23.50** Звездная пыль.
17.20 В фокусе. Срочно «В Фокус».
18.05 Диалог. Зарплаты топ-менеджеров: Россия – США.
18.35, **5.05** Компании.
19.05, **0.05** Зарубежный бизнес.
21.05, **1.05** Мир за неделю.
22.35 Рекламная пауза.
23.05 Сфера интересов.
23.35, **4.05** Бизнес-стиль.
2.05 Сфера интересов.
3.35 Капитал. Событие недели.
4.15 Эмитенты.

ЗВЕЗДА

6.00 **«ТАБОР УХОДИТ В НЕБО»**. Х/ф
7.55 **«МОЙ ПЕРВЫЙ ДРУГ»**. Х/ф
9.00 Мультфильм.
9.15 «Кумиры о кумирах». Док. сериал
10.00, **3.15** «Зоопарки мира».
10.30 **«ДОЧКИ-МАТЕРИ»**. Х/ф
12.30, **3.45** «Опасность под водой». Док. сериал
13.00, **18.00** Новости.
13.15 «Роковые даты с Сергеем Костиным». Док. сериал
14.00, **4.20** **«ПРИКЛЮЧЕНИЯ МАГА»**, 4-я серия. Х/ф
15.00, **19.30** «Дороже золота».
15.15 «На войне как на войне».
16.15 **«СПАРТАК И КАЛАШНИКОВ»**. Х/ф
18.15 «Большой репортаж».
18.45 «Эта неделя в истории».
19.45 **«ПРОСТАЯ ИСТОРИЯ»**. Х/ф
21.10 **«ОДНА ТЕНЬ НА ДВОИХ»**, 5-я и 6-я серии. Х/ф
23.00 «Искусство побеждать». Кубок телеканала «Звезда» по армейскому рукопашному бою.
23.45 «Курс личности».
0.15 **«ЛЕВША»**. Х/ф
1.50 Чемпионат России по мини-футболу. Суперлига. ЦСКА (Москва) – «ВИЗ-Синара» (Екатеринбург).
5.10 «Акулы атакуют» из цикла «Голая наука». Док. фильм

ТВ-1000

4.00, **22.00** **«КРАСНЫЙ ДРАКОН»**. Триллер (Германия – США).
6.00 **«МИФ»**. Боевик (Китай – Гонг Конг).
8.00 **«МЕДВЕДЬ»**. Х/ф (Франция – США).
9.50 **«СЕКРЕТНЫЙ АГЕНТ»**. Драма (Великобритания).
11.30 **«АЛЕКСАНДР»**. Драма (США – Франция – Германия).
14.30 **«ТОЛЬКО НЕ В ГУБЫ»**. Мюзикл (Франция – Швейцария).
16.30 **«БЕЗ УМА ОТ ЛЮБВИ»**. Драма (США).
18.00 **«ВЕЧНОЕ СИЯНИЕ ЧИСТОГО РАЗУМА»**. Драма (США).
20.00 **«СЕВЕРО-ВОСТОК»**. Драма (Аргентина – Франция – Испания, 2005 г.)
Режиссер: Х.Д. Соланас. В ролях: К. Буке, А. Ровера, М. Сампьетро.
Джоэль в возрасте 43 лет решает изменить жизнь. Она едет в Аргентину с целью усыновить ребенка. Там она открывает для себя бескрайние просторы дикой нетронутой природы.
0.00 **«ИНДОКИТАЙ»**. Драма (Франция).
2.35 **«АМЕРИКАНСКИЙ ПСИХО»**. Драма (США – Канада).

МТВ

6.00 Музыка на завтрак.
9.00 **«УТЕНА – ЮНАЯ РЕВОЛЮЦИОНЕРКА»**. Мультсериал
9.30 «Народный чарт».
10.30 «Простая жизнь» с Пэрис Хилтон.
11.00 Звезда в кубе.
11.30, **18.00** Стоп! Снято.
12.00 Бои за кинонаграды 3.
12.30 Виртуалити.
13.00 Тачку на прокачку.
13.30 «News блок International».
14.00 Концертный зал: «Лучшие выступления на кинонаградах».
15.00 Байки голливудских жен.
16.00 Поцелуй навылет.
17.00 Свободен, занят или гей.
17.30 Гид по стилю.
18.30 Тихие игры.
19.00 Большой киночарт.
19.30 Звездный стиль: Paris Hilton.
20.00 **«КЛИНИКА»**. Сериал
21.30 «Звезда в кубе».
22.00 Звездная жизнь: из грязи в князи.
23.00 «News блок Weekly».
23.30 X-Play.
0.00 Музыка в клубе.
1.00 «Поймай удачу!»
2.00 Музыка на ночь.

MCM TOP

8.00 Лучшее. Утро.
12.00 Лучшее. Микс. Плейлист.
19.00 Лучшее. Колледж. СМС.
22.00 Лучшее. Альбомы.
3.00 Лучшее. Ночь.

JETIX

8.00 **«ШКОЛА СУРИКЕНОВ»**.
8.20 **«ИГГИ АРБАКЛ»**.
8.45 **«СЕМЕЙКА ТОФУ»**.
9.10, **13.50** **«ТОТАЛИ СПАЙС»**.
9.30 **«PUCCA»**.
9.40, **15.50** **«TEAM GALAXY»**.
10.05, **10.30, 19.30, 22.40** **«H2O – ПРОСТО ДОБАВЬ ВОДЫ»**.
11.00 **«МАМОЧКА БАСТУЕТ»**. Х/ф
12.35, **16.15** **«ХВОСТАТЫЕ ВОЯКИ»**.
13.00, **13.25, 20.15, 21.50, 0.05** **«МИСТИЧЕСКАЯ ВЛАСТЬ БОЕВЫХ РЕЙНДЖЕРОВ»**.
14.15 **«ТОТАЛИ СПАЙС»**.
14.40, **15.05** **«ДЕТКИ ИЗ КЛАССА 402»**.
15.30, **17.25** **«YIN YANG YO!»**
16.35, **17.00** **«ЧТО С ЭНДИ?»**
17.50 **«НИКАКОГО ДЕСЕРТА, ПАПА, ПОКА НЕ ПОДСТРИЖЕШЬ ГАЗОН»**. Х/ф
19.50, **23.00** **«H2O – ПРОСТО ДОБАВЬ ВОДЫ»**.
20.40, **22.15, 0.30** **«МИСТИЧЕСКАЯ ВЛАСТЬ БОЕВЫХ РЕЙНДЖЕРОВ»**.
21.05, **23.20** **«НАРУТО»**.
21.25, **0.50** **«НОВАЯ СЕМЕЙКА АДАМС»**.
23.45 **«ВОИНЫ-МОНСТРЫ»**.
1.15, **1.35** **«КОМАНДА СУПЕРОБЕЗЬЯНОК»**.

ХОЛЛМАРК

1.00, **23.00** **«КРУГ ДРУЗЕЙ»**. Х/ф (США – Канада).
2.30 **«ПАМЯТНОЕ ПУТЕШЕСТВИЕ»**. Х/ф
4.15 **«РАБСТВО: ПРАВДИВАЯ ИСТОРИЯ ФАННИ КЕМБЛ»**. Х/ф (США).
6.00 **«ОЧЕНЬ ПРИЯТНО, САНТА»**. Х/ф
7.45, **13.00** **«УНЫЛЫЙ КАНЬОН»**. Х/ф
9.30 **«ПОДМАСТЕРЬЕ МЕРЛИНА»**, Х/ф ч. 1. (США – Канада).
11.15, **14.45** **«ТАИНСТВЕННАЯ ЖЕНЩИНА – ИСКУПЛЕНИЕ»**. Х/ф
16.30 **«НЕПРИРУЧЕННЫЕ 3»**, 5-я серия. Сериал
17.30 **«НЕПРИРУЧЕННЫЕ 3»**, 6-я серия. Сериал
18.30 **«ТАИНСТВЕННЫЙ ОСТРОВ»**, Х/ф ч. 1. (США, 2005г.)
Режиссер: Р. Малкахи. В ролях: К. МакЛахлан, П. Стюарт, Г. Анвар.
1865 год. Гражданская война в Америке. Жители северных регионов воюют с югом. Несколько людей, спасаясь от плена, бегут от преследователей на воздушном шаре...
20.30 **«ТЕНЬ ДОЖДЯ»**, 3-я серия. Сериал (Австралия).
21.45 **«ТЕНЬ ДОЖДЯ»**, 4-я серия. Сериал (Австралия).

Муз-ТВ

5.00, **7.00, 0.35, 3.00** «Муз-ТВ хит».
6.00, **2.00** «Наше».
10.10, **23.30** «Твой выбор».
11.05 «Zoom».
11.35, **20.30** Smesh.no.
12.05 «Красавицы и чудовище. Будни П. Листермана».
12.30 «Полиция моды».
13.00, **21.25** «Блондинка в шоколаде».
13.25, **22.00** «Звезды зажигают».
14.25 «FAQ».
15.00 «Страшно красивые 3. Врачебные тайны».
16.00 «Pro-обзор».
16.30 **«Я МЕЧТАЮ»**. Сериал
17.25 «Хит лист».
18.25 **«ЛЮБОВЬ НЕ ШОУ-БИЗНЕС 2»**. Сериал
21.00 «Pro-кино с Андреем Разыграевым».
23.00 «Азбука секса». Док. сериал

MEZZO

8.00, **15.30** Дивертимеццо.
12.00 «Мариинка». Док. фильм
12.55 Музыкальное путешествие. Концерт французской музыка.
14.25 «Жан-Филип Рамо: Открытия». Док. фильм
19.00 Посвящение Казальсу. Вечер в Испании, ч. 1.
19.55 Посвящение Казальсу.
20.45 «Музыкальное путешествие по Андалузии: Испанский аккорд». Док. фильм
21.45 М. де Фалья. «Ночи в садах Испании».
22.30 Дж. Верди. «Риголетто».

РЕН ТВ Тула

6.00 Утренний музыкальный канал.
6.35, **3.35** «Китайские монастыри». Док. фильм
7.35 «Клуб «Белый попугай».
8.55 «Дело техники».
9.10 **«НАПАДЕНИЕ САБЛЕЗУБЫХ»**. Х/ф (США).
11.00 «Я – путешественник».
11.30 «Очевидец» представляет».
12.30 «24».
13.00 «Военная тайна».
14.00 **«88 МИНУТ»**. Триллер (США).
16.10 **«ТЕРМИНАТОР. БИТВА ЗА БУДУЩЕЕ»**. Сериал
18.00 «Дальние родственники».
19.00 «Неделя».
20.00 **«ПУТЕВОЙ ОБХОДЧИК»**. Триллер (Россия, 2007 г.)
Режиссер: И. Шавлак. В ролях: Д. Орлов, С. Меткина, А. Высоковский.
Оказывается, в заброшенных линиях метро могут происходить странные, а порою и даже страшные события... Сбежавших бандитов и их заложников преследует кто-то или что-то...
21.40 «С.С.С.Р.»
22.40 **«МАМА, НЕ ГОРЮЙ!»** Комедия
0.25 **«РЕАЛЬНЫЙ СЕКС»**. Х/ф (США).
2.05 **«ПОБЕГ»**. Сериал
3.00 **«МЕНЯ ЗОВУТ ЭРЛ»**. Сериал
4.30 Ночной музыкальный канал.

XXI ВЕК

10.00, **18.00, 2.00** **«В ЯБЛОЧКО»**. Комедия (Великобритания).
11.25, **19.25, 3.25** **«БАНДА «БЕЛЫЙ ФИАТ»**, 1-я серия. Детектив (Италия).
13.05, **21.05, 5.05** **«ВОДОПРОВОДЧИК»**. Триллер.
14.25, **22.25, 6.25** **«ЧЕЛОВЕК, КОТОРЫЙ МНОГО ЛЕТАЛ»**. Мелодрама (США).
16.00, **0.00, 8.00** **«КОЛДУН»**. Фантастика (Япония).

ТДК

7.00, **14.00** Дом живых историй.
7.28, **10.49, 11.49, 12.49, 13.49, 16.49, 17.49, 18.49, 19.49, 23.00, 23.55** Музыка на канале.
8.05, **15.00** Все лучшее, для вас.
8.35, **11.00, 18.00** Красотка.
9.00 С добрым утром, любимая!
10.00, **17.00** Истории успеха.
12.00 Наши дети.
13.00, **19.00** Ваш доктор.
14.31 **«НЕПРИДУМАННЫЕ ИСТОРИИ»**, 12-я серия. Сериал
16.00 Твой дом.
20.00 Зеркало жизни.
21.00 Ваш личный психолог.
22.00 Сексуальная революция.
23.25 **«НЕПРИДУМАННЫЕ ИСТОРИИ»**, 13-я серия. Сериал
0.05 Игротека.

МИР

5.55, **18.55** Афиша.
6.00, **13.15** «Любимые актеры».
6.10, **13.25** **«ОТРОКИ ВО ВСЕЛЕННОЙ»**. Х/ф
8.00 Коммерческая программа.
8.30 «Поэзия Армении».
8.45 **«ПРИКЛЮЧЕНИЯ МАЛЕНЬКОЙ РЫБКИ»**, 47-я серия. Мультсериал
9.15 «В гостях у Минутки».
9.30 **«ЗНАМЕНИТЫЙ ДЖЕТ ДЖЕКСОН»**, 26-я серия. Сериал
10.00, **13.00, 16.00, 19.00, 22.00** Новости Содружества.
10.10 «Мечтай, действуй, будь!»
10.40 Телевикторина «Знаем русский».
11.40 «Большая стройка» 16-я серия.
12.10 «Тайны забытых побед». Док. сериал
12.45 «Студия 60х90. Подробно».
15.15 «Казахстан: народы и судьбы».
15.45 «День посла».
16.25 «Эти чудесные животные», 14-я серия. Док. сериал
17.25 «В нашу гавань заходили корабли...», 23-я серия.
18.25 **«ФЕРДИНАНД ВЕЛИКОЛЕПНЫЙ»**, 17-я серия. Сериал
19.25, **3.00** **«КОРОЛЕВА БОЛЛИВУДА»**. Х/ф
21.30, **2.30** «Против мафии», 22-я серия.
22.25 **«НЕУДАЧЛИВЫЙ ЛОВЕЛАС»**. Х/ф
1.30 **«ГОРЕЦ 3»**, 8-я серия. Сериал

ШКОЛЬНИК

7.55, **15.55, 23.55** Программа передач.
8.00, **16.00, 0.00** «Москвоведение»: «Московский модерн».
8.30, **16.30, 0.30** Мультфильмы: **«Утренняя разминка-зарядка (Жираф)»**, **«Касатка»**, **«Классные уроки»**.
9.15, **17.15, 1.15** «Немецкий с удовольствием».
9.30, **17.30, 1.30** «Победители. Судьбы солдатские»: «В.В. Гуркин».
10.00, **18.00, 2.00** «Белая смерть». «Клеймо».
10.15, **18.15, 2.15** «Педсовет»: «Станция юннатов».
10.30, **18.30, 2.30** **«НОВЫЙ ГУЛЛИВЕР»**. Х/ф
11.35, **19.35, 3.35** «Пусть смеются дети».
11.50, **19.50, 3.50** **«Лиса-строитель»**. Мультфильм
12.00, **20.00, 4.00** «Мир вокруг нас».
12.30, **20.30, 4.30** Телеигра «Маркиза».
13.30, **21.30, 5.30** «Экология литературы»: «С. Липкин – И. Лиснянская».
14.20, **22.20, 6.20** «Уроки малого предпринимательства». Док. сериал
14.35, **22.35, 6.35** **«БЕСПОКОЙНОЕ ХОЗЯЙСТВО»**. Х/ф

ФИЛЬМ ДНЯ

СТС, 23.55

«ЭЙФОРИЯ». (Россия, 2006 г.)

Их взгляды встретились. Теперь им невозможно жить, дышать друг без друга. (Максим УШАКОВ и Полина АГУРЕЕВА)

Режиссер: Иван Вырыпаев.

В ролях: Полина Агуреева, Максим Ушаков, Михаил Окунев, Ярославна Серова, Виталий Романюк.

Мелодрама. Она жила с мужем. Он постарше, она еще молода и красива. У них была дочка. А была ли любовь? А где-то жил он, с выжженной, подобно степной траве, копной льняных волос и голубыми, как южное небо, глазами...

ПЕРВЫЙ КАНАЛ

6.00 Новости.
6.10 **«ТАЕЖНЫЙ ДЕСАНТ»**. Х/ф («Мосфильм», 1965 г.)
Режиссеры: В. Краснопольский, В. Усков. В ролях: С. Бородокин, В. Гусев, В. Задубровский.
История молодежной бригады строителей, прокладывающих в тайге железнодорожную трассу Абакан-Тайшет. Юные сердца горят огнем надежды, любви и мечты.
7.50 «Армейский магазин».
8.20 Мультсериалы: **«КЛУБ МИККИ МАУСА», «КИМ 5+».**
9.10 «Умницы и умники».
10.00 Новости.
10.10 «Непутевые заметки».
10.30 «Пока все дома».
11.20 «Фазенда».
12.00 Новости.
12.20 **«АФОНЯ»**. Комедия («Мосфильм», 1975 г.)
Режиссер: Г. Данелия. В ролях: Л. Куравлев, Е. Симонова, Е. Леонов.
Постоянные левые заработки заметно скрашивали одинокую жизнь слесаря-сантехника жилого дома. Появлялись закадычные дружки, и становилось веселей....
14.00 **«ТЕРНЕР И ХУЧ»**. Комедия (США, 1989 г.)

Мэр Уиннингхем

Режиссер: Р. Споттисвуд. В ролях: Т. Хэнкс, М. Уиннингхем, К. Нельсон.
Детектив Скотт берет в свой дом пса по имени Хуч. Тот был единственным свидетелем преступления и, возможно, мог бы помочь следствию.
15.50 Футбол. Чемпионат России. ЦСКА – «Локомотив». Прямой эфир.
17.50 **«ОХОТА НА ИЗЮБРЯ»**. Сериал
19.50 «Две звезды».
21.00 Воскресное «Время».
21.50 «Две звезды».
23.00 «Фетисов. Полвека Славы».
0.00 Европейский хоккейный тур. Сборная России – Сборная Чехии.

РОССИЯ ТВ Тула

5.50 **«ДЛИННОЕ, ДЛИННОЕ ДЕЛО»**. Х/ф («Ленфильм», 1976 г.)
Режиссеры: Г. Аронов, В. Шредель. В ролях: Е. Леонов, В. Заманский, М. Глузский.
Следователь районной прокуратуры – удивительно скромный, добрый и мягкий человек – становится непреклонным, когда дело касается его убеждений...
7.30 «Сельский час».
8.00 «Вести».
8.10 «Местное время. Вести – Тула».
8.20 «Диалоги о животных».
8.55 «Вся Россия».
9.10 «Смехопанорама».
10.05 «Сам себе режиссер».
11.00 «Вести».
11.10 «Местное время. Вести – Тула». Неделя в городе.
11.50 «Городок».
12.20 «Сто к одному».
13.15 «Парламентский час».
14.00 «Вести».
14.20 «Местное время. Вести – Тула».
14.30 «Фитиль 174».
15.15 «Вести. Дежурная часть».
15.50 «Честный детектив».
16.20 «Смеяться разрешается».
18.15 «Танцы со звездами».
20.00 «Вести недели».
21.05 «Специальный корреспондент».
21.30 **«ЛЮБЛЮ ТЕБЯ ДО СМЕРТИ»**. Х/ф (Россия, 2008 г.)
Режиссер: А. Кириенко. В ролях: М. Аверин, В. Малекторович, В. Линецкий.
Много лет тому назад случилась романтическая история. Парень женился на девушке, хотя очень любил ее сестру. Эти отношения привели на свет двух девочек...
23.25 «Сто причин для смеха».
23.55 **«ПРЕДЕЛЬНАЯ ГЛУБИНА»**. Боевик (Великобритания – Болгария, 2005 г.)

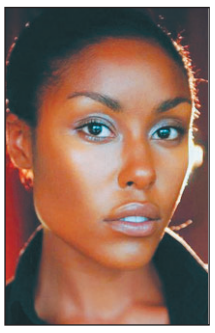
Кристин Адамс

Режиссер: Э. Хикокс. В ролях: С. Сигал, К. Эдамс, Н. Бримбл.
Крис, самый опасный наемник в мире, получает шанс обрести свободу за пределами тюремной решетки. Он применит все свои тайные приемы...

СТС Тула

6.00 **«ПОПРОБУЙ РАССМЕШИ»**. Х/ф (США).
8.20 **«СМЕШАРИКИ»**. Мультсериал
8.30 **«ПУККА»**. Мультсериал
9.00 «Том и Джерри. Комедийное шоу».
9.15 «Самый умный».
11.00 **«ГАЛИЛЕО».**
12.00 «Снимите это немедленно».
13.00 **«ЧИП И ДЕЙЛ СПЕШАТ НА ПОМОЩЬ»**. Мультсериал
14.00 **«СКУБИ ДУ»**. Мультсериал
15.00 **«ГЕРКУЛЕС»**. Мультсериал
16.00 «6 кадров».
16.30 «Кто умнее пятиклассника?»
17.30 «Детские шалости».
18.30 «6 кадров».
18.45 **«УБИТЬ БИЛЛА»**. Х/ф (США, 2003 г.)

Ума Турман

Режиссер: К. Тарантино. В ролях: У. Турман, Д. Кэррэдин, Л. Лиу.
Смертоносные Гадюки – самая жестокая банда убийц. А Черная Мамба – лучшая из них. И ее предали свои!.. Пуля в голову. Красное на белом...
21.00 **«УБИТЬ БИЛЛА 2»**. Х/ф (США, 2004 г.)
Режиссер: К. Тарантино. В ролях: У. Турман, Д. Кэррэдин, С. Чиба.
После расправы над бывшими коллегами Невеста продолжает свои поиски справедливости. Двое врагов вычеркнуты из списка смертников...
23.30 «Хорошие шутки».
1.30 **«ГАТТАКА»**. Х/ф (США, 1997 г.)
Режиссер: Э. Николл. В ролях: Э. Хоук, У. Турман, К. Беркли.
Гаттака – совершенный мир будущего. Здесь каждый генетически запрограммирован, и печальная судьба ожидает тех, кто был рожден в любви, а не в лаборатории...
3.30 **«ОБЕТ МОЛЧАНИЯ»**. Х/ф (Франция).
5.20 Музыка на СТС.

НТВ

6.15 **«ДЖУЛЬБАРС»**. Х/ф
7.30 «Дикий мир».
8.00 «Сегодня».
8.15 «Русское лото».
8.45 «Их нравы».
9.25 «Едим дома».
10.00 «Сегодня».
10.20 «Quattroruote».
10.50 «Авиаторы».
11.20 **«ПЕТРОВКА, 38»**. Детектив
13.00 «Сегодня».
13.25 **«ПРЕКРАСНАЯ ЕЛЕНА»**. Детектив
15.05 «Своя игра».
16.00 «Сегодня».
16.25 «Борьба за собственность».
17.00 **«АДВОКАТ»**. Сериал
19.00 «Сегодня». Итоговая программа.
19.55 «Чистосердечное признание».
20.25 «Чрезвычайное происшествие. Обзор за неделю».
21.00 «Главный герой».
22.00 «Воскресный вечер с В. Соловьевым».
23.15 «Футбольная ночь».
23.45 **«УБЕЙ МЕНЯ НЕЖНО»**. Х/ф (США).
1.40 **«ВЕДЬМА»**. Х/ф
3.35 **«ВЕРОНИКА МАРС 2»**. Сериал (США).
4.25 **«НАШЕСТВИЕ»**. Сериал (США).
5.15 **«БЕЗ СЛЕДА 3»**. Сериал (США).

КУЛЬТУРА

6.30 Канал «Евроньюс».
10.00 **, 1.50** Программа передач.
10.10 «Лето господне».
10.40 «Обыкновенный концерт с Э. Эфировым».
11.10 **«ДЕЛА СЕРДЕЧНЫЕ»**. Х/ф
12.40 «Легенды мирового кино».
13.05 «Музыкальный киоск».
13.25 Мультфильмы: **«Голубой щенок», «Молодильные яблоки»**.
14.05 «Спасение орангутанов. Калимантанский дневник», 2-я серия. Док. сериал
15.00 «Что делать?»
15.45 «Том Стоппард» Берег утопии».
16.30 **«НЕ ГОРЮЙ!»** Х/ф
18.05 Опера **«НОРМА»**
21.05 «Дом актера».
21.50 «По следам кельтов». Док. фильм (Франция).
22.45 **«ГУД БАЙ, ЛЕНИН!»** Х/ф (Германия, 2003 г.)
Режиссер: В. Беккер. В ролях: Д. Брюль, Ч. Хаматова, Ф. Лукас.
Мать 21-летнего Алекса была настоящей коммунисткой. Она тяжело заболела и впала в кому, когда ГДР еще существовала, а Берлинская стена казалась несокрушимой...
0.50 «Широкий формат».
1.20 «Джем-5». Профилактика.

ТВ-3 Тула

6.00 «Упс!»
7.00 **, 8.30** Мультфильм.
7.30 **«КОТ ПО ИМЕНИ ИК»**, 15-я серия. Мультсериал (США).
8.00 **«СЕКРЕТНЫЕ МАТЕРИАЛЫ ПСОВ-ШПИОНОВ»**. Мультсериал
9.00 **«ПРИКЛЮЧЕНИЯ ШЕРЛОКА ХОМСА: КОРОЛЬ ШАНТАЖА»**. Х/ф
10.30 **«ПРИКЛЮЧЕНИЯ ШЕРЛОКА ХОМСА: СМЕРТЕЛЬНАЯ СХВАТКА»**. Х/ф
11.45 **«ПРИКЛЮЧЕНИЯ ШЕРЛОКА ХОМСА: ОХОТА НА ТИГРА»**. Х/ф
13.00 «Мистика звезд».
14.00 **, 21.00 «ПОХИЩЕННЫЕ»**, 10-я серия. Сериал (США).
16.00 **«ПОДЗЕМЕЛЬЕ ДРАКОНОВ»**. Х/ф (США).
18.00 «Тайна гибели «Пахтакора». Док. фильм (Россия).
19.00 «Городские легенды. Ожившие картины Третьяковской галереи». Док. фильм
20.00 «Тайные знаки. Книга заклинаний». Док. фильм
23.00 «Сумеречная зона», 14-я серия.
0.00 **«ГУДБАЙ, ЛЕНИН!»** Х/ф (Германия).
2.30 Культ наличности.
5.00 Relaks.

ТВ ЦЕНТР Тула

5.45 **«ГРУЗ БЕЗ МАРКИРОВКИ»**. Х/ф
7.30 «Фактор жизни».
7.55 «Дневник путешественника».
8.25 «Крестьянская застава».
9.00 «Здесь обитают драконы». Док. фильм
9.45 21 кабинет.
10.15 «Наша музыка».
10.50 **«ПОРОЧНЫЙ КРУГ»**. Сериал
11.30 **, 0.10** «События».
11.40 **«ПУТЕШЕСТВИЕ БУДЕТ ПРИЯТНЫМ»**. Х/ф
13.10 «Приглашает Б. Ноткин».
13.40 «Фабрика мысли».
14.30 «События». «Московская неделя».
15.00 «История государства Российского».
15.25 «Скандальная жизнь».
16.15 **«ОБЫКНОВЕННЫЙ ЧЕЛОВЕК»**. Х/ф
18.10 «Один против всех».
19.05 **«ГЛАВНОЕ – УСПЕТЬ»**. Х/ф
21.00 «В центре событий».
22.00 **«ПУАРО АГАТЫ КРИСТИ»**. Детектив (Великобритания).
0.25 **«ТЕНЬ»**. Боевик (США).
2.30 **«СМЕРТЕЛЬНАЯ ВСТРЕЧА»**. Триллер (США).
4.15 **«ЗОЛОТО ПАРТИИ»**. Х/ф

ТНТ Тула

6.00 **«КРУТЫЕ БОБРЫ»**. Мультсериал
7.00 **, 7.30 «ГУБКА БОБ КВАДРАТНЫЕ ШТАНЫ»**. Мультсериал
8.00 **«ГУБКА БОБ КВАДРАТНЫЕ ШТАНЫ»**. Мультсериал
8.30 Если завтра ремонт
8.50 «Бинго-ТВ».
9.00 **, 21.00, 1.00, 1.45** «Дом 2».
10.00 «Школа ремонта».
11.00 «Звезды меняют профессию».
12.00 **, 23.00 «ЖЕНСКАЯ ЛИГА»**. Сериал
12.25 **«САША+МАША»**. Сериал
13.20 **«ДРУГОЙ МИР»**. Триллер (США – Великобритания – Германия – ФРГ – Венгрия).
15.50 **«ДРУГОЙ МИР: ЭВОЛЮЦИЯ»**. Триллер
18.00 Танцы без правил.
19.00 Такси в Питере.
19.30 Тула. Инструкция по применению
20.00 «Битва экстрасенсов».
22.00 «Комеди Клаб».
23.30 «Смех без правил».
0.30 «Секс с А. Чеховой».
1.30 Наши песни.
2.35 Дикие дети 2.
3.30 «Роман с Бузовой».
5.20 Лавка анекдотов.

ДОМАШНИЙ

6.30 «Уроки хорошего поведения».
7.00 **, 20.30** Домашние сказки.
7.30 **«Полкан и Шавка»**. Мультфильм
7.40 **«ВОРОВКА»**. Комедия
9.30 «Городское путешествие».
10.30 Декоративные страсти.
11.00 Коллекция идей.
11.30 Цветная революция.
12.00 «Хорошие песни».
13.45 Заграничные штучки.
14.00 Сладкие истории.
14.30 Охотники за рецептами.
15.00 Спросите повара.
15.30 «Мужской портрет».
16.30 **, 1.55 «ПРЕКРАСНЫЙ НЕЗНАКОМЕЦ»**. Мелодрама (США).
18.30 **, 1.05 «ДОКТОР ХАУС»**. Сериал
19.30 **, 3.30 «АНТОША РЫБКИН»**. Комедия
21.00 **«ОНА НАПИСАЛА УБИЙСТВО»**. Сериал. **«Встреча в Афинах». «Тайна исповеди».**
23.00 Жизнь по правилам.
23.30 **«ПРИДУРКИ»**. Комедия (Франция).
4.20 Музыка на «Домашнем».

УДИВИТЕЛЬНАЯ ЖИЗНЬ

6.00 «Экспедиция вокруг света: три в одном».
6.50 **, 7.30, 8.35, 9.25, 10.50, 11.30, 12.45, 13.25, 14.45, 15.30, 17.30, 18.35, 19.30, 20.15, 21.30, 23.30** Музыка.
6.55 **, 9.30, 10.55, 11.35, 12.50, 14.55, 16.30, 19.05, 20.10, 23.20** Мультфильм
7.05 «Тело и душа».
7.35 **, 13.30, 15.35, 17.35, 19.35, 21.30, 23.35** TV-shop.
8.00 «Звуки тропиков».
8.30 **, 19.25** «На грани».
8.40 «Страсти по насекомым».
9.05 «Выпьем чаю «.
9.10 «Изюминка».
10.00 «Отель «Игуана». Док. фильм
11.05 «Только здесь». «Франция».
12.00 «Жара».
12.25 «Отчего и почему».
12.40 «Роскошные отели мира».
13.00 «Фабрика чудес». Док. фильм
14.00 **«ПРАВОЕ ДЕЛО»**, 14-я серия. Х/ф
15.05 «Жизнь».
16.00 «Рожденные играть».
16.40 «Улики древности».
18.05 «Заграница».
18.30 «Внезапная слава».
18.40 «Хроники разрушенного дома»
19.10 «Хочу все знать».
20.00 «Моменты истины».
20.20 **«БЕДНАЯ МАША»**. Х/ф

НАЦИОНАЛЬНАЯ ГЕОГРАФИЯ

6.00 Взгляд изнутри: ФБР.
7.00 В Запретном городе: Тайны.
8.00 Расследование на месте катастрофы: Сорвавшийся поезд.
9.00 Наука катастроф: Поезда.
10.00 Веселая наука, ч. 13 – 16.
12.00 Суперсооружения древности: Колизей.Великая пирамида. Шартрский собор.
15.00 Потрясения Земли: Суперна-водненние. Супервулкан.
17.00 Затерянный мир: Жизнь в парке триасового периода. Земля драконов.
18.00 Самые страшные стихийные бедствия: Цунами.
19.00 Шесть градусов могут изменить мир.
20.00 Экологический след человека.
21.00 Экоизобретатели: Бутербродная лавка с пропеллером.
22.00 **, 4.00** Расследования авиакатастроф: Рейс «Egypt Air-990».
23.00 **, 5.00** Расследования авиакатастроф: специальный выпуск: Кто управляет самолетом?
0.00 Загадки истории: Амелия Эрхарт.
1.00 Критическая ситуация: Трагедия в горах Орегона.
2.00 С точки зрения науки – Дело о планете Земля: Хаббл: главный телескоп мира.
3.00 Что будет, если?.., ч. 7.
3.30 Что будет, если?.., ч. 8.

ЭКСПЛОРЕР

7.00 **, 13.00, 19.00** «Подопытный кролик». Док. сериал (Канада).
7.30 **, 13.30, 19.30** «Немыслимые изобретения». Док. сериал (Канада).
8.00 **, 14.00** «Путешествия, какие не купишь за деньги». Док. фильм (Великобритания).
9.00 **, 15.00, 21.00** «Дрэгстер против дрэгстера». Док. сериал (Канада).
10.00 **, 16.00, 22.00** «Рыбак-путешественник». Док. сериал (Канада).
10.30 **, 16.30, 22.30** «Автогонщик». Док. сериал (США).
11.00 **, 17.00, 23.00** «Тайны скелетов». Док. сериал (США).
12.00 **, 18.00** «Лунатик номер один». Док. фильм (Великобритания).
20.10 «Не зная границ». Док. сериал (Великобритания).
0.00 «Настоящая ведьма из Блэр». Док. фильм (Великобритания).

ДИСКАВЕРИ

6.00 **, 12.50** Нефтяные вышки: до седьмого пота, 13-я серия.
6.55 **, 13.45, 2.50** Дерзкие проекты: «Большая траншея» Бостона.
7.50 **, 15.35, 3.45** Невероятная скорость: Поезда-рекордсмены.
8.15 Заядлые рыбаки: Ловля шотландского карпа.
8.45 Заядлые рыбаки, 9-я серия.
9.10 Звериные баталии: Анаконда и ягуар.
10.05 **, 1.00** Выжить любой ценой: Сьерра-Невада.
11.00 **, 1.55** Смертельный улов: Начало сезона.
11.55 Расшифровка катастрофы: Самолеты.
14.40 Как это работает, 55-я серия.
15.05 Как это работает, 56-я серия.
16.00 Крутой тюнинг, 5-я серия.
17.00 **, 4.10** Создание хотродов: стань асом!: День гонок.
18.00 Вперед, в Дакар!, 5-я серия.
19.00 Американский чоппер: Мотоцикл Lugz, ч. 2.
20.00 **, 5.05** Разрушители легенд: Как красная тряпка на быка.
21.00 Оружие будущего, 2-я серия.
22.00 Смертельная зона: Битва за Хюэ.
23.00 Доктор Дж.: медицинское расследование, 4-я серия.
0.00 На месте преступления: Скрывающиеся от правосудия.

ПЛАНЕТА ЖИВОТНЫХ

8.00 **, 16.00** Перед лицом опасности: Киты-горбачи, равнинные гориллы и леопарды.
8.30 **, 16.30** Перед лицом опасности: Медведь-губач,белые акулы и гигантский тихоокеанский осьминог.
9.00 **, 17.00** Поля звериных сражений: Острова.
9.30 **, 17.30** Поля звериных сражений: Свет и тьма.
10.00 **, 15.00** Самые забавные животные планеты, 5-я серия.
11.00 Бороздящие океаны.
12.30 Животные от А до Я: Дельфины – самые смышленные?
13.00 Живая природа: Смертельная западня.
14.00 Драконы живьем: Рептилии - умельцы.
18.00 Львы с Крокодильей реки.
19.00 Живая природа: Исчезнувшие крокодилы фараонов.
20.00 Рууд и его жуки: Амазонка – лечит или калечит.
21.00 **, 3.00** Обезьянья жизнь, 11-я, 12-я серии.
22.00 **, 4.00** Жизнь млекопитающих: Жизнь на деревьях.
23.00 **, 5.00** Путешествие длиной в жизнь: Парящие в воздухе.
0.00 **, 6.00** Дикий Криминал: Тибетская антилопа.
1.00 **, 7.00** Финикс: скорая ветеринарная помощь: Оскар побеждает.
2.00 Самые забавные животные планеты, 7-я, 8-я серия.

КАНАЛ ПУТЕШЕСТВИЙ

9.00 **, 21.00, 1.00, 5.00** Бушующая планета. Осенние ветра.
9.30 Землепроходцы.
10.00 По железным дорогам Швейцарии.
11.00 Не забудьте свой паспорт.
12.00 Хит-парад достопримечательностей Индии.
12.30 Землепроходцы.
13.00 **, 18.30** Путешествия 2008.
13.30 Роскошные путешествия с Варуном Шармой.
14.00 Лыжный мир.
14.30 От Будапешта до Бамако.
15.00 Мореплаватели.
16.00 **, 3.00** Лучшие в мире поездки на мотоцикле.
17.00 Путешествие со вкусом.
17.30 В Азии на распутье. Пекин.
18.00 Такси за $100.
19.00 Роскошные путешествия: Лучшая коллекция. Токио .
19.30 Далекие берега.
20.00 **, 4.00** Лучшие в мире поездки на мотоцикле.
21.30 **, 1.30, 5.30** Экологический отдых. Нью-Форест.
22.00 **, 6.00** Еда и напитки с Варуном Шармой, ч. 2.
23.00 **, 7.00** Вкус Испании.
23.30 **, 7.30** Путешествия по местам виноделия – Испания и Португалия. Торо и Руэда.
0.00 **, 8.00** Всемирный путешественник. Гавайи.
2.00 Такси за $100.
2.30 Автопробег по Средиземноморью.

РОССИЯ-СПОРТ

4.55 Футбол. Чемпионат Италии. «Фиорентина» – «Палермо».
7.00, **9.00, 11.40, 16.40, 20.45, 1.10** «Вести-спорт».
7.10 Волейбол. Чемпионат России. Женщины. Финал.
9.10, **21.05** «Вести-спорт. Местное время».
9.15 «Страна спортивная».
9.45 Профессиональный бокс. Алексей Соловьев – Ливон Уорнер.
10.45 «Сборная России».
11.15, **15.25, 1.20** Стрельба. Кубок мира.
11.50 Хоккей. «Кубок Фетисова».
13.55 Гандбол. Лига чемпионов. Женщины. 1/2 финала. «Лада» (Россия) – «Хипо» (Австрия). Прямая трансляция.
16.55 Гандбол. Лига чемпионов. Женщины. 1/2 финала. «Звезда» (Россия) – «Дьор» (Венгрия). Прямая трансляция.
18.25 Футбол. Журнал Лиги чемпионов.
18.55, **2.35** Баскетбол. Чемпионат России. Женщины. 1/4 финала.
21.10 Футбол. Премьер-лига. «Рубин» (Казань) – «Амкар» (Пермь).
23.10 Футбол. Чемпионат Италии. «Торино» – «Интер».

7-ТВ

5.00, **6.00, 7.00, 8.00, 9.00, 1.00, 2.00, 3.00, 4.00** 7 новостей.
7.20 Спортивная неделя Подмосковья.
7.35, **9.35, 14.00** Outrageous.
8.05, **1.05, 4.05** X-treme 99,9.
9.05, **14.30** NHL. Ежедневный обзор.
9.20, **14.10, 21.10** NBA Live!
10.00 Ралли-Рейды России.
10.10 Rally Action.
10.45 Суперкубок Seat Leon.
11.30 Кубок Volkswagen Polo.
12.30 Off-Road Drive.
12.45 Кубок Porsche Carrera.
13.30, **13.40, 2.05** Картинг.
14.40 Sports Watch.
15.10 Киберспорт.
15.30 Game Sport.
16.00 DTM. Этап №2.
17.10 Motor World.
17.40 Настольный футбол.
18.00 Футбол. Кубок Шотландии.
20.10 Goalissimo.
20.40 Бразильский футбол.
21.30 10-й открытый московский турнир «Танцфорум 2008».
22.30 Спорт собак.

ТЕЛЕКЛУБ

20.00 **«СТОЛЫПИН... НЕВЫУЧЕННЫЕ УРОКИ»**
21.00 **«МЕНТОВСКИЕ ВОЙНЫ 2»**
22.00 **«ЧЕРНЫЙ ВОРОН»**
23.00 **«ОТКРЫТАЯ КНИГА»**
0.30 **«ОТКРЫТАЯ КНИГА»**

ЕВРОСПОРТ

10.30 Экстремальный спорт. Молодежная зона.
11.00, **16.30** Мотогонки. Гонки на выносливость. Гонка «24 часа Ле Манна».
13.00, **19.00, 22.00** Снукер. ЧМ.
14.30 Тяжелая атлетика. ЧЕ. 105 кг. Мужчины.
17.15 Велоспорт. Гонка «Amstel Gold».
20.00, **2.00** Тяжелая атлетика. ЧЕ. +105 кг. Мужчины.
21.30, **3.00** Мотоспорт по выходным.
1.00 Теннис. Турнир WTA. Финал.

ЕВРОПЕЙСКИЕ НОВОСТИ

8.00 – **3.30** Новости в уикэнд. Каждые 30 минут.
8.17, **13.47, 15.47, 19.47, 21.47, 23.47, 3.17** Ле маг.
8.47, **12.47, 14.47, 16.47, 20.47, 1.47** Европейский обзор.
9.47, **15.17, 18.47, 21.17, 0.17, 3.47** Европейцы.
10.47, **16.17, 17.47, 20.17, 0.47** Вспоминая прошлое.
11.47, **19.17, 22.47, 1.17, 2.47** Обзор экономики.
13.17, **17.17, 22.17, 2.17** Синема.
14.17, **18.17, 23.17** Интервью.
4.00, **5.00, 6.00, 7.00** Подробные ночные новости.

ПЯТЫЙ КАНАЛ

6.00 «Как жить дольше?». Док. сериал (Великобритания).
6.55 **«МЕГРЭ»**. Сериал (Франция – Бельгия – Швейцария).
8.50 **«Медвежуть»**. Мультфильм (СССР).
9.00 «Клуб знаменитых хулиганов».
9.40 **«СТРАННЫЕ ЗАПРАВИЛЫ»**. Х/ф (Франция).
11.25 «Личные вещи».
12.15 Ток-шоу «В нашу гавань заходили корабли...»
13.20 «К доске».
14.05 Ток-шоу «Жизнь как жизнь».
14.55 **«101-Й КИЛОМЕТР»**. Х/ф (СССР).
16.50 Ток-шоу «Встречи на Моховой». В. Хаапсало.
17.40 «Прогресс».
18.30 «Главное».
19.30 «Слабое звено».
20.15 «Тайны дворцовых переворотов. Россия, XVIII век». Фильм 1 «Завещание императора». (Россия).
21.55 «Неделя в большой стране».
22.45 «оПять о футболе».
23.45 «5 песен на Пятом».
0.35 **«ВОССТАВШИЙ ИЗ АДА 6»**. Х/ф (США).
2.20 **«ЖИВЫЕ КОНЦЕРТЫ НА ЭББИ РОУД»**. Сериал (Великобритания).

ДТВ

6.00 Удачное утро.
6.50 Музыка на ДТВ.
7.00, **7.30** Звериные шуточки.
8.00 Тысяча мелочей.
8.20 Неотложная помощь.
8.30, **8.40, 8.55, 9.10, 9.30, 9.45, 10.00, 10.15** Мультфильм.
10.30, **11.00** **«АГЕНТСТВО АЛИБИ»**. Сериал
11.30 **«ДОСТУЧАТЬСЯ ДО НЕБЕС»**. Х/ф
13.30, **21.00** Самое захватывающее видео.
14.30 **«НА БЕЛОМ КАТЕРЕ»**, 2-я серия. Х/ф
16.05 **«По следам бременских музыкантов»**. Мультфильм
16.30 **«ШПИОНЫ И ПРЕДАТЕЛИ»**. Сериал
17.30 Смешная реклама.
18.00, **18.30** Самое смешное видео.
19.00, **0.00** Территория призраков.
20.00 Чудеса со всего света.
22.00 **«C.S.I. МЕСТО ПРЕСТУПЛЕНИЯ ЛАС-ВЕГАС»**. Сериал
23.00 **«ОТРЯД «АНТИТЕРРОР»**. Сериал
1.00 **«ЛАС-ВЕГАС»**. Сериал
1.55 **«ВСПОМНИТЬ ВСЕ»**. Сериал
2.50 Ночной клуб.

РБК

6.00 – **5.30** Новости. Каждые 30 минут.
6.05 Сфера интересов.
6.40, **10.50, 23.45, 4.20** Отдых и туризм.
6.50, **5.20** Азбука инвестора.
7.05, **11.35** Рекламная пауза.
7.35, **2.05** Сфера интересов.
8.05, **20.05** Недвижимость.
8.35, **3.05** Диалог. Зарплаты топ-менеджеров: Россия – США.
9.05 Капитал.
9.35 C-news: технологии будущего.
10.05 Зарубежный бизнес.
11.05, **0.35** Autonews. Эксперт.
12.05, **23.35, 5.05, 5.40** Афиша.
12.20 В фокусе.
13.05 Компании.
13.35 Капитал. Событие недели.
14.05, **22.50, 23.50, 5.15** Звездная пыль.
14.20 В фокусе. Газовый кризис.
15.05 Мир за неделю.
16.05, **20.35** Персона.
16.35 Сфера интересов.
17.05, **4.15, 5.52** Бизнес-стиль.
17.15 Эмитенты.
18.05 Диалог.
18.35 Рынки. Итоги недели.
19.05 Диалог с А. Лебедевым.
19.35 Наши деньги.
21.05, **1.05** Интрига недели.
22.05 Киносфера.
22.35 Адреналин.
23.05 Сфера интересов.
0.05 Рынки. Глобальный взгляд.
3.35 Капитал.
4.05 Обзор зарубежной прессы.
4.10, **5.45** Autonews.
4.35 Обзор российской прессы.
4.40 Зарубежный бизнес

ЗВЕЗДА

6.00 **«ПРОСТАЯ ИСТОРИЯ»**. Х/ф
7.30, **14.50** «Путеводная звезда».
8.00 **«АЛЕШКИНА ОХОТА»**. Х/ф
9.00, **19.00** Мультфильм.
9.30 «Эта неделя в истории».
10.00 «Служу России».
11.00 «Звезды Вооруженных Сил».
11.30 «Вход воспрещен».
12.00, **5.10** «Крылья над миром». Док. сериал
13.00, **18.00** Новости.
13.15 «Курс личности».
14.00, **4.20** **«ПРИКЛЮЧЕНИЯ МАГА»**, 5-я серия. Х/ф
15.20 «Три периода и овертайм». Док. фильм
16.10 **«ОДНА ТЕНЬ НА ДВОИХ»**, 5-я и 6-я серии. Х/ф
18.15 «Искусство побеждать». Кубок телеканала «Звезда» по армейскому рукопашному бою.
19.30 «Дороже золота».
19.45 **«ЗИМНИЙ ВЕЧЕР В ГАГРАХ»**. Х/ф
21.15 «Завещание Марко Ротко» из цикла «Тайная история искусства». Док. фильм
22.00 **«СКОРАЯ МЕДИЦИНСКАЯ ПОМОЩЬ»**, 11-я и 12-я серии. Сериал (Франция).
23.50 **«БАРМЕН ИЗ «ЗОЛОТОГО ЯКОРЯ»**. Х/ф
1.15 Чемпионат Италии по футболу. Серия А. «Милан» – «Реджина».
3.05 **«О ЛЮБВИ»**. Х/ф

ТВ-1000

4.00, **22.00** **«ФОРСАЖ»**. Триллер (Германия – США).
6.00 **«СЕВЕРО-ВОСТОК»**. Драма (Аргентина – Франция – Испания).
8.00 **«ТОЛЬКО НЕ В ГУБЫ»**. Мюзикл (Франция – Швейцария).
10.00 **«БЕЗ УМА ОТ ЛЮБВИ»**. Драма (США).
12.00 **«ВЕЧНОЕ СИЯНИЕ ЧИСТОГО РАЗУМА»**. Драма
14.00 **«МЕЧТАТЕЛЬ»**. Драма (США).
16.00 **«Я НЕ БОЮСЬ»**. Триллер (Италия – Испания – Великобритания).
18.00 **«СТРАНА НАДЕЖДЫ»**. Драма (США – Норвегия, 2004 г.)
Режиссер: П.Х. Молэнд. В ролях: Т. Рот, Л. Бай, Н. Нолти.
20-летний Бин сбегает из родной деревни в глуши Вьетнама в большой город. Он надеется, что хотя бы здесь его, сына американского солдата, не будут называть предателем...
20.00 **«КОГДА ВЫ БУДЕТЕ ГОТОВЫ, МИСТЕР МАКГИЛЛ»**. Драма (Великобритания).
1.20 **«ИНДОКИТАЙ»**. Драма (Франция).

ХОЛЛМАРК

0.45 **«ВНЕБРАЧНАЯ АФЕРА»**. Х/ф (США).
2.30 **«МАДАМ МЭЙФЛАУЭР»**. Х/ф (США).
4.15 **«ОЧЕНЬ ПРИЯТНО, САНТА»**. Х/ф
6.00 **«НЕЗНАКОМЕЦ»**. Х/ф
7.45, **13.00** **«НАШ ДОМ»**. Х/ф (США, 2006 г.)
Режиссер: М. Гриффитс. В ролях: Д. Робертс, Дж. Рейес, Дж. Уильямс.
Когда бездомная женщина спасает богатую вдову из Беверли-Хиллз, ее жизнь кардинально меняется, открываются новые возможности. Главное – правильно ими распорядиться...
9.30 **«ПОДМАСТЕРЬЕ МЕРЛИНА»**, Х/ф ч. 2. (США).
11.15, **14.45** **«МОЙ ПЕРСОНАЛЬНЫЙ СТАРШИНА»**. Х/ф (США).
16.30 **«НЕПРИРУЧЕННЫЕ 3»**, 7-я серия. Сериал
17.30 **«НЕПРИРУЧЕННЫЕ 3»**, 8-я серия. Сериал
18.30 **«ТАИНСТВЕННЫЙ ОСТРОВ»**, Х/ф ч. 2.
20.30 **«ДОКТОР МАРТИН 3»**, 6-я серия. Сериал
21.30 **«РОМАНЫ ДЖЕЙН ОСТИН: МЭНСФИЛД ПАРК»**. Х/ф (Великобритания).
23.30 **«ПРОРЫВ»**. Х/ф (США).

Муз-ТВ

5.00, **7.55, 23.00** «Твой выбор».
6.00, **9.45, 2.00** «Наше».
7.00, **9.00, 0.05** «Муз-ТВ хит».
10.45 «Мультяшка».
11.05 «Стилистика».
11.35, **19.25** Smesh.no.
12.00 «InterАктив чарт».
13.00, **21.25** «Блондинка в шоколаде».
13.25, **20.30** «Звезды зажигают».
14.25 «Испытание верности» с Лерой.
14.55 «Страшно красивые 3. Врачебные тайны».
15.55 «Просто модели».
16.25 **«Я МЕЧТАЮ»**. Сериал
17.25 «Pro-обзор».
18.00 «Звезды под прицелом».
18.55 «Звездные Фабриканты».
19.55 «Богатые и знаменитые». Д/с
22.00 «Полиция моды».
22.25 «Красавицы и чудовище. Будни П. Листермана».

MEZZO

8.15, **15.30** Дивертимеццо.
12.00 Бенжамен Алар исполняет Баха.
13.00 И.С. Бах. Месса си минор.
14.45 «Сердце Баха». Док. фильм
19.00 В.А. Моцарт. «Дон Жуан».
20.30 150 лет филармоническому Оркестру Монте-Карло.
23.20 «Марек Яновски: Портрет». Док. фильм
23.50 Г.Ф. Гендель. «Мессия».
2.05 Ночной раунд. Каролин.
4.00 Ночной раунд. Л. Питерсон.
6.00 Ночной раунд. World music в Палео.

МТВ

6.00 Музыка на завтрак.
8.30 City-файл.
9.00 **«УТЕНА – ЮНАЯ РЕВОЛЮЦИОНЕРКА»**. Мультсериал
9.30 «Мировой чарт».
10.30 Гид по стилю.
11.00 Звезда в кубе.
11.30 Стоп! Снято.
12.00 Большой киночарт.
12.30 Икона видеоигр: «Lost Odyssey».
13.00 «News блок Weekly».
13.30 Ведущие кинонаград.
14.00 «Кинонаграды «MTV-2008».
16.00 «Кинонаграды 2008».
19.30 «Звезды. Здесь и сейчас».
20.00 **«КЛУБ»**. Сериал
22.00 «Клуб». Док. фильм
23.00 «News блок International».
23.30 Звезда стриптиза.
2.30 Музыка на ночь.

МСМ ТОР

8.00 Лучшее. Утро.
12.00 Лучшее. Микс. Плейлист.
19.00 Лучшее. Колледж. СМС.
22.00 Лучшее. Микс.

РЕН ТВ Тула

6.00 Утренний музыкальный канал.
6.45 «Мир богов Гоа». Док. фильм
7.35 «Клуб «Белый попугай».
9.15 «Кулинарные штучки».
9.30 **«ГЕНОЗАВР. СМЕРТЕЛЬНЫЕ ИНСТИНКТЫ»**. Х/ф (США).
11.30 «Очевидец» представляет».
12.30 «24».
13.00 «Неделя».
14.00 «Репортерские истории».
14.30 «Частные истории».
15.30 «С.С.С.Р.»
16.35 **«МАМА, НЕ ГОРЮЙ!»** Комедия
18.20 **«ПРОКЛЯТИЕ»**. Ужасы (США - Япония - Германия, 2004 г.)
Режиссер: С. Рэйми. В ролях: С. Мишель Геллар, Г. Забриски.
Студентка, приехавшая в Японию для изучения работы в сфере социальных проблем в этой стране, любезно соглашается заменить не вышедшую на работу сиделку...
20.10 **«СВЕРХЪЕСТЕСТВЕННОЕ»**. Сериал
22.00 «Фантастические истории».
23.00 «Наши рекорды».
0.00 «Мировой бокс. Восходящие звезды России».
1.00 **«ПУТЕВОЙ ОБХОДЧИК»**. Триллер
2.40 «Рекламный облом».
3.45 Ночной музыкальный канал.

XXI ВЕК

10.00, **18.00, 2.00** **«СВАДЬБА НА РОЖДЕСТВО»**. Комедия (США).
11.30, **19.30, 3.30** **«БАНДА «БЕЛЫЙ ФИАТ»**, 2-я серия. Детектив (Италия).
13.10, **21.10, 5.10** **«БРЕЙК-ПОЙНТ»**. Мелодрама
14.50, **22.50, 6.50** **«МОНАШКИ В БЕГАХ»**. Комедия
16.25, **0.25, 8.25** **«УАЙТИ»**. Драма (Германия).

ТДК

7.00, **10.49, 11.49, 12.49, 13.49, 14.21, 16.49, 17.49, 18.49, 19.49, 23.00, 23.55** Музыка на канале.
8.05, **15.00** Все лучшее, для вас.
8.35, **11.00, 18.00** Красотка.
9.00 С добрым утром, Любимая!
10.00, **17.00** Истории успеха.
12.00 Наши дети.
13.00, **19.00** Ваш доктор.
14.00 Домашняя кухня: быстро, вкусно и доступно.
14.31 **«НЕПРИДУМАННЫЕ ИСТОРИИ»**, 13-я серия. Сериал
16.00 Имею право!
20.00 Зеркало жизни.
21.00 Ваш личный психолог.
22.00 Сексуальная революция.
23.25 **«НЕПРИДУМАННЫЕ ИСТОРИИ»**, 14-я серия. Сериал

МИР

5.55, **18.55** Афиша.
6.00, **13.15** «Любимые актеры».
6.10, **13.25** **«ОНА ВАС ЛЮБИТ»**. Х/ф
8.00 Коммерческая программа.
8.30 «Соседи».
8.45 **«ПРИКЛЮЧЕНИЯ МАЛЕНЬКОЙ РЫБКИ»**, 48-я серия. Мультсериал
9.15 «Миллион вопросов о природе».
9.30 **«ЗНАМЕНИТЫЙ ДЖЕТ ДЖЕКСОН»**, 27-я серия. Сериал
10.00, **13.00, 16.00** Новости Содружества.
10.10 «Путеводитель».
10.40 «Хит-экспресс».
11.40 «Без политики».
12.15, **1.30** «Рандеву со звездой».
12.45 «Студия 60х90. Подробно».
15.15 «Кому на Руси жить хорошо».
15.45 «Территория KG».
16.25 «Мистическая Азия», 13-я серия. Док. сериал
17.25 «В нашу гавань заходили корабли...», 24-я серия.
18.25 **«ФЕРДИНАНД ВЕЛИКОЛЕПНЫЙ»**, 18-я серия. Сериал
19.00, **2.00** **«ЗАЯЦ НАД БЕЗДНОЙ»**. Х/ф
21.00 «Вместе».
21.55 **«ШАРЛОТТА ГРЕЙ»**. Х/ф
0.00 «Полуночники».
0.30 **«ГОРЕЦ 3»**, 9-я серия. Сериал

ШКОЛЬНИК

7.55, **15.55, 23.55** Программа передач.
8.00, **16.00, 0.00** «Москвоведение»: «Подмосковные усадьбы».
8.30, **16.30, 0.30** Мультсериалы: **«СУПЕРКНИГА», «ИОНА И КИТ».**
9.15, **17.15, 1.15** «Немецкий с удовольствием».
9.30, **17.30, 1.30** «Победители. Судьбы солдатские»: «И.А. Колос».
10.00, **18.00, 2.00** «Белая смерть». «Не навреди».
10.15, **18.15, 2.15** «Педсовет»: «Кадетская танцевально-театральная ассамблея».
10.30, **18.30, 2.30** **«КАМЕННЫЙ ЦВЕТОК»**. Х/ф
11.50, **19.50, 3.50** **«Маленький Боско в Багдаде»**. Мультфильм
12.00, **20.00, 4.00** «Мир вокруг нас».
12.30, **20.30, 4.30** Телеигра «Маркиза».
13.30, **21.30, 5.30** «Педсовет».
13.45, **21.45, 5.45** **«СВАДЬБА»**. Х/ф
15.00, **23.00, 7.00** **«Конек-Горбунок»**. Мультфильм

ФИЛЬМ ДНЯ

ТВЦ, 19.05

«ГЛАВНОЕ – УСПЕТЬ». (Украина, 2007 г.)

Режиссер: Лев Карпов.

В ролях: Мария Порошина, Александр Семчев, Александр Феклистов, Александр Данильченко, Анна Адамович.

Драма. 12 лет Матвей не видел дочь Лизу. Она уехала совсем маленькой, а вернулась своенравным подростком. В это же время в город приезжает бывшая сокурсница Матвея, а ныне известная артистка – Алиса...

Алиса (Мария ПОРОШИНА) сбегает в приморский городок в надежде разобраться в своих чувствах и обрести счастье.