«Шуйские известия»
№ 86 (20579)
12 ноября 2020 года

Читайте новости первыми
на сайте www.шуянка.рф
и в наших группах соцсетей

ПН

16 ноября

Первый канал

05:00, 09:25 «Доброе утро»
09:00, 12:00, 15:00, 18:00, 03:00 Новости
09:50 «Жить здорово!» (16+)
10:55 «Модный приговор» (6+)
12:15, 01:05 «Время покажет» (16+)
14:10 «Гражданская оборона» (16+)
15:15 «Давай поженимся!» (16+)
16:00, 03:30 «Мужское / Женское» (16+)
18:40 «На самом деле» (16+)
19:45 «Пусть говорят» (16+)
21:00 Время
21:30 Т/с «Казанова» (16+)
22:25 «Док-ток» (16+)
23:25 «Вечерний Ургант» (16+)

Россия 1

05:00, 09:30 «Утро России»
09:00, 14:30, 21:05 Вести. Местное время
09:55 «О самом главном» Ток-шоу (12+)
11:00, 14:00, 17:00, 20:00 Вести
11:30 «Судьба человека с Борисом Корчевниковым» (12+)
12:40, 18:40 «60 Минут» Ток-шоу (12+)
14:55 Т/с «Морозова» (16+)
17:15 «Андрей Малахов. Прямой эфир» (16+)
21:20 Т/с «Теорема Пифагора» (12+)
23:30 «Вечер с Владимиром Соловьёвым» (12+)
02:20 Т/с «Каменская» (16+)
04:05 Т/с «Гражданин начальник» (16+)

Матч ТВ

06:00, 08:55, 12:00, 13:45, 15:20, 16:50, 19:00, 22:00 Новости
06:05, 12:05, 15:25, 00:30 Все на Матч! (12+)
09:00 Профессиональный бокс. Магомед Мадиев против Артура Осипова. Бой за титул чемпиона России в среднем весе (16+)
10:00 Футбол. Лига наций. Турция - Россия (0+)
11:00 Футбол. Лига наций. Обзор (0+)
12:45 Смешанные единоборства. Bellator. Лиото Мачида против Гегарда Мусаси. Эй Джей Макки против Георгия Караханяна (16+)
13:50 Д/ф «Невероятные приключения итальянца в России. Иван Зайцев» (12+)
14:20 Регби. «Осенний Кубок Наций-2020» (0+)
16:55 Мини-футбол. «Парматч - Суперлига». «Торпедо» (Нижегородская область) - «Газпром-Югра» (Югорск) (0+)
19:05 Все на хоккей! (12+)
19:25 Хоккей. КХЛ. СКА (Санкт-Петербург) - «Салават Юлаев» (Уфа) (0+)
22:10 «Тотальный футбол» (12+)
22:40 Профессиональный бокс. «Короли Нокаутов Трофи». Гран-при в суперсреднем весе. Виталий Кудухов против Юрия Быховцева. Басир Абакаров против Дмитрия Левашева (16+)

НТВ

05:05 Т/с «Мухтар. Новый след» (16+)
06:00 «Утро. Самое лучшее» (16+)
08:00, 10:00, 13:00, 16:00, 19:00, 23:35 Сегодня
08:25, 10:25 Т/с «Морские дьяволы. Рубежи Родины» (16+)
13:25 Обзор. Чрезвычайное происшествие
14:00, 01:20 «Место встречи» (16+)
16:25 «ДНК» (16+)
18:30, 19:40 Т/с «Пёс» (16+)
21:20 Т/с «Первый отдел» (16+)
23:45 Международный музыкальный фестиваль «Белые ночи Санкт-Петербурга» (12+)

Петербург 5

05:00, 09:00, 13:00, 17:30, 03:20 Известия
05:25, 06:05, 06:50 Т/с «Литейный» (16+)
07:40, 08:55, 09:25, 10:20, 11:25, 12:30, 13:25, 14:00, 15:05, 16:05 Т/с «Нюхач 2» 18+
17:45, 18:35 Т/с «Великолепная пятерка» (16+)
19:25, 20:20, 21:25, 22:15, 00:30 Т/с «След» (16+)
23:10 Т/с «Великолепная пятерка 3» (16+)
00:00 Известия. Итоговый выпуск
01:15, 02:00, 02:25, 02:50, 03:30, 04:05, 04:30 Т/с «Детективы» (16+)

Россия К

06:30, 07:00, 07:30, 10:00, 15:00, 19:30, 23:45 Новости культуры
06:35 «Пешком...». Москва итальянская
07:05 Д/с «Другие Романовы. Звезда с Востока»
07:35, 18:40 Д/ф «Тайны небес Иоганна Кеплера»
08:20 «Легенды мирового кино»
08:50, 16:25 Х/ф «Трест, который лопнул»
10:15 «Наблюдатель»
11:10 XX век. «Новоселье. Театр кукол Сергея Образцова»
12:30, 22:10 Х/ф «Человек в проходном дворе»
13:35 Д/ф «Испания. Тортоса»
14:05 Д/с «Энциклопедия загадок. Черт из Лабынкыра»
14:30, 23:15 Д/с «Восемь смертных грехов»
15:05 Новости. Подробно. АРТ
15:20 «Агора» Ток-шоу
17:30 «Бельгия. Гранд-палас в Брюсселе»
17:45 Д/ф «Плетнёв»
19:45 «Главная роль»
20:05 «Правила жизни»
20:30 «Спокойной ночи, малыши!»
20:45 Д/ф «Михаил Бахтин. Философия поступка»
21:25 «Сати. Нескучная классика...»
00:05 Большой балет

Карусель

05:00 «Ранние пташки» (0+)
06:55, 07:30 «Жужжалка» (0+)
07:00 «С добрым утром, малыши!» (0+)
07:35 М/с «Катури» (0+)
08:30 М/с «Малышарики» (0+)
09:20 «Лабораториум. Маленькие исследователи» (0+)
09:45 М/ф «38 попугаев» (0+)
10:25 М/ф «Виват, мушкетёры!» (0+)
10:30 М/с «Деревяшки» (0+)
10:40 М/с «Фиксики» (0+)
11:05 М/с «Суперкрылья. Джетт и его друзья» (0+)
11:50 М/с «Лунтик и его друзья» (0+)
12:40 М/с «Трансформеры. Кибервселенная. Приключения Бамблби» (6+)
13:05 М/с «Гормити» (6+)
13:30 М/с «Аркадий Паровозов спешит на помощь!» (0+)
13:35 М/с «Элвин и бурундуки» (6+)
14:00 «Навигатор. Новости» (0+)
14:05 «Курьёз не всерьёз!» (0+)
14:10 М/с «Смешарики» (0+)
14:50 М/с «Пластилинки» (0+)
14:55 М/с «Три кота» (0+)
15:40 «Зелёный проект» (0+)
16:00 М/с «Приключения Ам Няма» (0+)
16:10 М/с «Клуб Винкс» (6+)
16:35 М/с «Приключения Барби в доме мечты» (0+)
17:00 М/с «Кинди Кидс. Твои весёлые подружки!» (0+)
17:05 М/с «Простоквашино» (0+)
18:00 М/с «Роботы-поезда» (0+)
18:35 М/с «Дружба - это чудо» (0+)
19:00 М/с «44 котёнка» (0+)
19:25 М/с «Томас и его друзья. Большой мир. Большие приключения!» (0+)
19:40 М/с «Зебра в клеточку» (0+)
20:30 «Спокойной ночи, малыши!» (0+)
20:45 М/с «Тайны Медовой долины» (0+)
20:50 М/с «Ми-Ми-Мишки» (0+)
22:00 М/с «Эволюция Черепашек-ниндзя» (6+)
22:30 М/с «Дикие скричеры!» (6+)
22:50 М/с «Фьюжн Макс» (6+)
23:15 «Ералаш» (6+)

ОТР

06:00 «Вторая жизнь» (12+)
06:25, 17:15, 18:05 Т/с «Пером и шпагой» (12+)
08:00, 11:45, 02:45 «Автоистории» (16+)
08:15, 15:15 «Календарь» (12+)
09:00, 16:05, 03:40 «Врачи» (12+)
09:25, 16:35 «Среда обитания» (12+)
09:50, 10:10, 22:05 Т/с «Лютый» (12+)
10:00, 12:00, 13:00, 15:00, 17:00, 18:00, 19:00, 20:00, 22:00 Новости
12:10, 13:20, 20:05, 01:00 «ОТРажение» (12+)
17:05 Д/ф «Пять причин поехать в... Калининград» (12+)
19:20, 03:00 «Прав!Да?» (12+)
23:50 Д/ф «Нюрнбергский трибунал» (12+)

ТВ-Центр

06:00 «Настроение»
08:10 Х/ф «Однажды двадцать лет спустя» (12+)
09:45, 04:25 Д/ф «Жанна Прохоренко. Баллада о любви» (12+)
10:55 «Городское собрание» (12+)
11:30, 14:30, 17:50, 22:00 События (16+)
11:50, 00:35, 03:00 «Петровка, 38» (16+)
12:05, 03:15 Т/с «Коломбо» (12+)
13:35, 05:20 «Мой герой. Эдуард Радзюкевич» (12+)
14:50 «Город новостей» (16+)
15:05 Т/с «Отец Браун» (16+)
16:55 Д/ф «Послание с того света» (16+)
18:15 Т/с «Я знаю твои секреты» (12+)
22:35 «Пан или пропал». Специальный репортаж (16+)
23:05, 01:35 «Знак качества» (16+)
00:00 События. 25-й час (16+)

СТС

06:00, 05:50 «Ералаш» (0+)
06:25 М/с «Спирит. Дух свободы» (6+)
06:45 М/с «Приключения Вуди и его друзей» (0+)
07:35 М/с «Охотники на троллей» (6+)
08:00 «Детки-предки» (12+)
09:00 «Уральские пельмени. СмехBook» (16+)
09:45 Х/ф «Как Гринч украл Рождество» (12+)
11:45 Х/ф «Соучастник» (16+)
14:10 Т/с «Кухня. Война за отель» (16+)
17:25, 19:00 Т/с «Гости из прошлого» (16+)
20:00 Х/ф «Малыш на драйве» (16+)
22:15 Х/ф «Голодные игры» (16+)
01:05 «Кино в деталях с Фёдором Бондарчуком» 18+
02:05 Х/ф «Цена измены» (16+)
03:45 Х/ф «Кенгуру Джекпот» (12+)

Домашний

06:30 «По делам несовершеннолетних» (16+)
08:25 «Давай разведемся!» (16+)
09:30, 04:35 «Тест на отцовство» (16+)
11:40, 03:45 Д/с «Реальная мистика» (16+)
12:45, 02:55 Д/с «Понять. Простить» (16+)
13:50, 02:05 Д/с «Порча» (16+)
14:20, 02:30 Д/с «Знахарка» (16+)
14:50, 19:00 Т/с «Женский доктор 4» (16+)
23:10 Т/с «Подкидыши» (16+)

Звезда

06:00 «Сегодня утром» (12+)
08:00, 13:00, 18:00, 21:15 Новости дня
08:20, 10:05 Х/ф «Тихая застава» (16+)
10:00, 14:00 Военные новости
10:20, 13:15, 14:05 Т/с «Смерть шпионам. Скрытый враг» (16+)
15:25 Х/ф «28 панфиловцев» (12+)
18:30 Специальный репортаж (12+)
18:50 Д/с «Ступени Победы. Танковый бой на Висле. Т-34-85 против «королевских тигров» (12+)
19:40 «Скрытые угрозы. Альманах №42» (12+)
20:25 Д/с «Загадки века. Судьба золота Российской империи» (12+)
21:25 «Открытый эфир» (12+)
23:05 «Между тем» (12+)
23:40 Т/с «Барсы» (16+)

Спас

05:00, 00:05 «День Патриарха» (12+)
05:10 «Бесогон TV» (16+)
06:00, 23:30 «Белые ночи на Спасе» (16+)
06:40, 04:25 Мультфильмы на Спасе (6+)
07:00, 09:00 «Утро на Спасе» (6+)
11:00 «День ангела» (12+)
11:30 «Дорога» (12+)
12:30 Х/ф «Берём всё на себя» (12+)
14:00, 14:30 «Монастырская кухня» (12+)
15:00, 00:20 «Re:акция» (6+)
15:40 «Своё» (6+)
16:15 Д/ф «Святой среди пиратов» (12+)
16:50 Х/ф «Каждый вечер в одиннадцать» (16+)
18:35 «Завет» (16+)
19:30, 00:55 «Новый день» (16+)
20:25 Х/ф «Точка, точка, запятая..» (12+)
22:05 «Прямая линия жизни» (6+)
23:00 Д/ф «Пресвитер Бродецкий» (12+)
01:40 «Встреча» (6+)
02:30 «Не верю! Разговор с атеистом» (12+)
03:20 «Молитвослов» (0+)
03:35 «Res publica» (16+)
04:45 «Тайны сказок» (6+)

Внимание! Возрастные категории указаны телеканалами. За содержание телепрограммы редакция газеты ответственности не несет. В программе возможны изменения по усмотрению телеканалов.

Пройти профессиональное обучение и повысить свою квалификацию бесплатно? Это реально за 144 часа!

Подай заявку на обучение до 15 ноября на сайте https://express.worldskills.ru → Пройди профессиональное обучение или повышение квалификации по одной из компетенций на базе центров обучения → Сдай экзамен, получи документ установленного образца и Скиллс-паспорт!

Ты можешь пройти обучение, если:
- Закончил школу/колледж/вуз в 2020 году и не работаешь по специальности;
- Уволен не ранее 17 марта 2020 года и зарегистрирован в центре занятости не ранее 17 марта 2020 года;
- Находишься под риском увольнения;
- Прекратил предпринимательскую деятельность не ранее 17 марта 2020 года;
- Еще не проходил профессиональное обучение в 2020 году

В колледжах Ивановской области доступно обучение по 7 компетенциям:
- Веб-дизайн и разработка (возможно дистанционное обучение);
- Предпринимательство (возможно дистанционное обучение);
- Технологии моды;
- Электромонтаж;
- Хлебопечение;
- Сварочные технологии;
- Дошкольное воспитание.

Регистрируйся на сайте express.worldskills.ru, получи и используй шанс трудоустройства!
По вопросам просим обращаться по телефонам: 8 -963-151-38-64, 8-909-248-53-31 (по будням с 9 до 17) или на эл.почту: rkcwsr37@mail.ru

Все для забора и кровли
Собственное производство
Оперативная доставка
Низкие цены

СОСНОВСКИЙ ПРОФЛИСТ
+7 951 911-44-22
8 8312 91-58-26
РЕКЛАМА

ТРЕБУЮТСЯ СТРОИТЕЛИ: монолитчики, арматурщики, бетонщики, плотники, подсобные рабочие. Работа г.Иваново, г.Владимир г. Родники г. Ковров. Оплата высокая, два раза в месяц. Тел. 8(910)667-22-10.
РЕКЛАМА

ВТ

17 ноября

Первый канал

05:00, 09:25 «Доброе утро»
09:00, 12:00, 15:00, 18:00, 03:00 Новости
09:50 «Жить здорово!» (16+)
10:55 «Модный приговор» (6+)
12:15, 01:05 «Время покажет» (16+)
14:10 «Гражданская оборона» (16+)
15:15 «Давай поженимся!» (16+)
16:00, 03:30 «Мужское / Женское» (16+)
18:40 «На самом деле» (16+)
19:45 «Пусть говорят» (16+)
21:00 Время
21:30 Т/с «Казанова» (16+)
22:25 «Док-ток» (16+)
23:25 «Вечерний Ургант» (16+)
00:05 Д/ф «Диагноз для Сталина» (12+)
02:40, 03:05 «Наедине со всеми» (16+)

Россия 1

05:00, 09:30 «Утро России»
09:00, 14:30, 21:05 Вести. Местное время
09:55 «О самом главном» Ток-шоу (12+)
11:00, 14:00, 17:00, 20:00 Вести
11:30 «Судьба человека с Борисом Корчевниковым» (12+)
12:40, 18:40 «60 Минут» Ток-шоу (12+)
14:55 Т/с «Морозова» (16+)
17:15 «Андрей Малахов. Прямой эфир» (16+)
21:20 Т/с «Теорема Пифагора» (12+)
23:30 «Вечер с Владимиром Соловьёвым» (12+)
02:20 Т/с «Каменская» (16+)
04:05 Т/с «Гражданин начальник» (16+)

Матч ТВ

06:00, 08:55, 12:00, 13:45, 15:20, 16:50, 19:30, 22:00 Новости
06:05, 12:05, 15:25, 22:10, 00:45 Все на Матч! (12+)
09:00 Бокс. Bare Knuckle FC. Луис Паломино против Джима Алерса. Дат Нгуен против Реджи Барнетта (16+)
10:05 «Тотальный футбол» (12+)
10:35 Д/ф «Манчестер Юнайтед. Путь к славе» (12+)
12:45 Смешанные единоборства. One FC. Кевин Белингон против Джона Линекера (16+)
13:50 Все на регби! (12+)
14:20 Боулинг. Weber Cup. Матчевая встреча Европа - США (0+)
16:55 Х/ф «Рокки 2» (16+)
19:35 Все на футбол! (12+)
19:55 Футбол. Молодежные сборные. Товарищеский матч. Словения - Россия (0+)
22:35 Футбол. Лига Наций. Испания - Германия (0+)
01:55 Футбол. «Чемпионат мира-2022». Отборочный турнир Южной Америки. Уругвай - Бразилия (0+)

НТВ

05:05 Т/с «Мухтар. Новый след» (16+)
06:00 «Утро. Самое лучшее» (16+)
08:00, 10:00, 13:00, 16:00, 19:00, 23:35 Сегодня
08:25, 10:25 Т/с «Морские дьяволы. Рубежи Родины» (16+)
13:25 Обзор. Чрезвычайное происшествие
14:00, 01:30 «Место встречи» (16+)
16:25 «ДНК» (16+)
18:30, 19:40 Т/с «Пёс» (16+)
21:20 Т/с «Первый отдел» (16+)
23:45 Международный музыкальный фестиваль «Белые ночи Санкт-Петербурга» (12+)

Петербург 5

05:00, 09:00, 13:00, 17:30, 03:25 Известия
05:25, 06:10 Т/с «Литейный» (16+)
06:50, 08:00, 09:25, 10:20, 11:15, 12:15, 13:25, 13:40, 14:35 Т/с «Группа Zeta» (16+)
07:45 «Ты сильнее» (12+)
15:25 Х/ф «Ворошиловский стрелок» (16+)
17:45, 18:35 Т/с «Великолепная пятерка» (16+)
19:25, 20:15, 21:20, 22:15, 00:30 Т/с «След» (16+)
23:10 Т/с «Великолепная пятерка 3» (16+)
00:00 Известия. Итоговый выпуск
01:15, 02:00, 02:30, 03:05, 03:40, 04:10, 04:35 Т/с «Детективы» (16+)

Россия К

06:30, 07:00, 07:30, 10:00, 15:00, 19:30, 23:45 Новости культуры
06:35 «Пешком...». Москва узорчатая
07:05, 20:05 «Правила жизни»
07:35, 18:40, 00:05 Д/ф «Тайны небес Иоганна Кеплера»
08:20 «Легенды мирового кино»
08:50, 16:25 Х/ф «Трест, который лопнул»
10:15 «Наблюдатель»
11:10, 00:50 XX век. «Витражных дел мастер»
12:25, 22:10 Х/ф «Человек в проходном дворе»
13:30 Д/ф «Германия. Шпайерский собор»
13:50 Игра в бисер. Николай Эрдман «Самоубийца»
14:30, 23:15 Д/с «Восемь смертных грехов»
15:05 Новости. Подробно. Книги
15:20 «Пятое измерение»
15:45 «Сати. Нескучная классика...»
17:35, 02:00 Люцернский фестиваль
19:45 «Главная роль»
20:30 «Спокойной ночи, малыши!»
20:45 «Искусственный отбор»
21:25 «Белая студия»

Карусель

05:00 «Ранние пташки» (0+)
06:55, 07:30 «Жужжалка» (0+)
07:00 «С добрым утром, малыши!» (0+)
07:35 М/с «Катури» (0+)
08:30 М/с «Малышарики» (0+)
09:20 «Лапы, морды и хвосты. О собаках» (0+)
09:50 М/ф «38 попугаев» (0+)
10:25 М/ф «Чей нос лучше?» (0+)
10:30 М/с «Деревяшки» (0+)
10:40 М/с «Фиксики» (0+)
11:05 М/с «Суперкрылья. Джетт и его друзья» (0+)
11:50 М/с «Лунтик и его друзья» (0+)
12:40 М/с «Трансформеры. Кибервселенная. Приключения Бамблби» (6+)
13:05 М/с «Гормити» (6+)
13:30 М/с «Аркадий Паровозов спешит на помощь!» (0+)
13:35 М/с «Элвин и бурундуки» (6+)
14:00 «Навигатор. Новости» (0+)
14:05 «Курьёз не всерьёз!» (0+)
14:10 М/с «Смешарики» (0+)
14:50 М/с «Пластилинки» (0+)
14:55 М/с «Три кота» (0+)
15:40 «Танцоры» (0+)
15:55 М/с «Приключения Ам Няма» (0+)
16:10 М/с «Клуб Винкс» (6+)
16:35 М/с «Приключения Барби в доме мечты» (0+)
17:00 М/с «Кинди Кидс. Твои весёлые подружки!» (0+)
17:05 М/с «Просто о важном. Про Миру и Гошу» (0+)
18:00 М/с «Роботы-поезда» (0+)
18:35 М/с «Дружба - это чудо» (0+)
19:00 М/с «44 котёнка» (0+)
19:25 М/с «Томас и его друзья. Большой мир. Большие приключения!» (0+)
19:40 М/с «Оранжевая корова» (0+)
20:30 «Спокойной ночи, малыши!» (0+)
20:45 М/с «Тайны Медовой долины» (0+)
20:50 М/с «Ми-Ми-Мишки» (0+)
22:00 М/с «Эволюция Черепашек-ниндзя» (6+)
22:30 М/с «Дикие скричеры!» (6+)
22:50 М/с «Фьюжн Макс» (6+)
23:15 «Ералаш» (6+)

ОТР

06:00 «Вторая жизнь» (12+)
06:25, 17:15, 18:05 Т/с «Пером и шпагой» (12+)
08:00, 11:45, 02:45 «Автоистории» (16+)
08:15, 15:15 «Календарь» (12+)
09:00, 16:05, 03:40 «Врачи» (12+)
09:25, 16:35 «Среда обитания» (12+)
09:50, 10:10, 22:05 Т/с «Лютый» (12+)
10:00, 12:00, 13:00, 15:00, 17:00, 18:00, 19:00, 20:00, 22:00 Новости
12:10, 13:20, 20:05, 01:00 «ОТРажение» (12+)
17:05 Д/ф «Пять причин поехать в... Молдова. Оргеев» (12+)
19:20, 03:00 «Прав!Да?» (12+)
23:50 Д/ф «Патриоты и предатели» (12+)
00:30 «Большая наука России» (12+)
04:05 «Домашние животные» (12+)
04:35 «Легенды Крыма. Герои войны. Крымское эхо» (12+)
05:05 «Большая страна» (12+)

ТВ-Центр

06:00 «Настроение»
08:10 «Доктор И...» (16+)
08:40 Х/ф «Срок давности» (12+)
10:35, 04:40 Д/ф «Игорь Костолевский. Расставаясь с иллюзиями» (12+)
11:30, 14:30, 17:50, 22:00 События (16+)
11:50, 03:10 Т/с «Коломбо» (12+)
13:40, 05:20 «Мой герой. Зоя Кайдановская» (12+)
14:50 «Город новостей» (16+)
15:05 Т/с «Отец Браун» (16+)
16:55 Д/ф «Рынок шкур» (16+)
18:15 Т/с «Я знаю твои секреты 2» (12+)
22:35 «Осторожно, мошенники!» (16+)
23:05, 01:35 Д/ф «Ребёнок или роль?» (16+)
00:00 События. 25-й час (16+)
00:35, 02:55 «Петровка, 38» (16+)
00:55 «Хроники московского быта. Звездная прислуга» (12+)

СТС

06:00, 05:50 «Ералаш» (0+)
06:25 М/с «Спирит. Дух свободы» (6+)
06:45 М/с «Приключения Вуди и его друзей» (0+)
07:35 М/с «Охотники на троллей» (6+)
08:00, 19:00 Т/с «Гости из прошлого» (16+)
09:00 Х/ф «Малыш на драйве» (16+)
11:15 Т/с «Воронины» (16+)
13:40 Т/с «Кухня. Война за отель» (16+)
20:00 Х/ф «Безумный Макс. Дорога ярости» (16+)
22:25 Х/ф «Голодные игры. И вспыхнет пламя» (12+)
01:15 «Русские не смеются» (16+)
02:10 Х/ф «Голодные игры» (16+)
04:20 М/ф «Кенгуру Джекпот. Новые приключения» (0+)
05:30 М/ф «Метеор на ринге» (0+)

Домашний

06:30 «По делам несовершеннолетних» (16+)
08:25 «Давай разведемся!» (16+)
09:30, 04:40 «Тест на отцовство» (16+)
11:40, 03:45 Д/с «Реальная мистика» (16+)
12:50, 02:55 Д/с «Понять. Простить» (16+)
13:55, 02:05 Д/с «Порча» (16+)
14:25, 02:30 Д/с «Знахарка» (16+)
14:55, 19:00 Т/с «Женский доктор 4» (16+)
23:10 Т/с «Подкидыши» (16+)

Звезда

06:00 «Сегодня утром» (12+)
08:00, 13:00, 18:00, 21:15 Новости дня
08:20, 10:05, 13:15, 14:05 Т/с «Смерть шпионам!» (16+)
10:00, 14:00 Военные новости
18:30 Специальный репортаж (12+)
18:50 Д/с «Ступени Победы. Путь на Берлин. ДП- 27 - пулемет штурмовых батальонов» (12+)
19:40 «Легенды армии» (12+)
20:25 «Улика из прошлого. Загадки Иуды: забытое Евангелие» (16+)
21:25 «Открытый эфир» (12+)
23:05 «Между тем» (12+)
23:40 Х/ф «28 панфиловцев» (12+)

Спас

05:00, 00:00 «День Патриарха» (12+)
05:10, 18:35 «Завет» (16+)
06:00, 23:25 «Белые ночи на Спасе» (16+)
06:40, 04:35 Мультфильмы на Спасе (6+)
07:00, 09:00 «Утро на Спасе» (6+)
11:00 Д/ф «Пресвитер Бродецкий» (12+)
11:30 «Прямая линия. Ответ священника» (6+)
12:30 Х/ф «Обратной дороги нет» (12+)
14:00, 14:30 «Монастырская кухня» (12+)
15:00, 00:15 «Re:акция» (6+)
15:40 Д/ф «Кто мы, православные?» (12+)
15:55 Д/ф «Русская школа в Вифании» (12+)
16:45 М/ф «Ангел» (0+)
16:50 Х/ф «Точка, точка, запятая..» (12+)
19:30, 00:50 «Новый день» (16+)
20:25 Х/ф «Дачная поездка сержанта цыбули» (12+)
22:00 Д/ф «Здравствуй, брат, Христос Воскресе!» (12+)
22:50 Д/ф «Вознесенье: поиски утраченного» (12+)
01:35 «Патриарх Тихон. Нет власти не от Бога» (12+)

Внимание! Возрастные категории указаны телеканалами. За содержание телепрограммы редакция газеты ответственности не несет. В программе возможны изменения по усмотрению телеканалов.

15 ноября ВЫСТАВКА-ПРОДАЖА
музей им. Фрунзе
с 10.00 до 15.00
МЁДА

3-х летровая банка цветочного меда - 1000 рублей
от потомственных пчеловодов ЕРМАКОВЫХ
из Воронежа, Краснодара, Адыгеи
Продукция пчеловодства: перга, пыльца, маточное молочко, прополис, мёд в сотах, прополисные холстинки, горный чай и многое другое.
Пенсионерам СКИДКИ!
Большой выбор киргизского и узбекского меда!
Более 15 видов меда!
РЕКЛАМА

РЕКЛАМА
МЕДИЦИНСКИЙ ЦЕНТР ООО «ВИТАМЕД»
• УЗИ (все виды) • ЭхоКГ
ВРАЧИ:
• невролог
• детский невролог
• психоневролог
• отоларинголог (ЛОР)
• эндокринолог (измерение сахара)
• кардиолог (ЭКГ),
• терапевт
• гастроэнтеролог (г. Иваново)
• дерматолог
• педиатр
• медицинский массаж
• уролог
Открытая Книга ООО "Витамед" МЕДИЦИНСКИЙ ЦЕНТР ОК НЕСТРАХОВАЯ МЕДИЦИНА
ПРОЦЕДУРНЫЙ КАБИНЕТ:
• внутривенные/внутримышечные инъекции • капельницы
РЕЖИМ РАБОТЫ:
Пн.-пт. - с 9.00 до 18.00, суб. - с 9.00 до 13.00.
Для вашего удобства приём врачей ведётся по предварительной записи, тел. 8(49351) 4-11-50. Наш адрес: ул. Вихрева, д.80.
Лиц. № ЛО-37-01-001141. Имеются противопоказания. Проконсультируйтесь со специалистом.

Стоматологическая помощь ООО «ЛИДИЯ», ул. Вихрева, д. 63.
Тел. 8-963-150-43-33, 8-960-512-04-15.

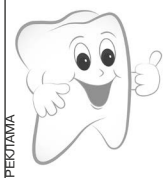

Лечение,
Протезирование.
Скидки.
Гарантия.
РЕКЛАМА
Лицензия № ЛО-37-01 000728 от 21.01.2013 г.

17 НОЯБРЯ в 15.00 на рынке г. Шуя (напротив колокольни) состоится осенняя распродажа **КУР-МОЛОДОК И НЕСУШЕК** (6-я БЕСПЛАТНО) , бройлерных утят , с. Дунилово-14.10,с. Введенье - 14.30, с.Чернцы-14.40,с. Колобово -15.40.

РЕКЛАМА

завод Арочных **ТЕПЛИЦ**
УСИЛЕННЫЙ КАРКАС (дуги через 65см)
ПОЛИКАРБОНАТ 4мм с УФ защитой
4 м – 13 500 рублей
6 м – 16 000 рублей
8 м – 19 500 рублей
Для тех, кто ценит качество
8(930) 030-02-82
РЕКЛАМА

ШУЙСКИЕ ИЗВЕСТИЯ
ЖИВЕТЕ РЯДОМ С РЕДАКЦИЕЙ?
Тогда лучший выбор - ПОДПИСКА у нас!
Всего **270 рублей** за полугодовую подписку.
Но за газетой придется приходить самим

«Шуйские известия»
№ 86 (20579)
12 ноября 2020 года

Читайте новости первыми
на сайте www.шуянка.рф
и в наших группах соцсетей

СР

18 ноября

Первый канал

05:00, 09:25 «Доброе утро»
09:00, 12:00, 15:00, 18:00, 03:00 Новости
09:50 «Жить здорово!» (16+)
10:55, 03:05 «Модный приговор» (6+)
12:15, 00:40 «Время покажет» (16+)
14:10 «Гражданская оборона» (16+)
15:15 «Давай поженимся!» (16+)
16:00, 03:55 «Мужское / Женское» (16+)
18:40 «На самом деле» (16+)
19:45 «Пусть говорят» (16+)
21:00 Время
21:45 Т/с «Казанова» (16+)
22:40 Футбол. «Лига наций UEFA 2020/2021». Сборная России - сборная Сербии (0+)
02:15 «Наедине со всеми» (16+)

Россия 1

05:00, 09:30 «Утро России»
09:00, 14:30, 21:05 Вести. Местное время
09:55 «О самом главном» Ток-шоу (12+)
11:00, 14:00, 17:00, 20:00 Вести
11:30 «Судьба человека с Борисом Корчевниковым» (12+)
12:40, 18:40 «60 Минут» Ток-шоу (12+)
14:55 Т/с «Морозова» (16+)
17:15 «Андрей Малахов. Прямой эфир» (16+)
21:20 Т/с «Теорема Пифагора» (12+)
23:30 «Вечер с Владимиром Соловьёвым» (12+)
02:20 Т/с «Каменская» (16+)
04:05 Т/с «Гражданин начальник» (16+)

Матч ТВ

06:00, 08:55, 12:00, 13:45, 15:20, 16:50, 22:00 Новости
06:05, 12:05, 15:25, 22:10, 00:45 Все на Матч! (12+)
09:00 Профессиональный бокс. Сергей Воробьев против Карена Чухаджяна. Бой за титул WBO International в полусреднем весе (16+)
10:10 Футбол. «Чемпионат мира-2022». Отборочный турнир Южной Америки. Уругвай - Бразилия (0+)
11:10, 16:55 Футбол. Лига наций. Обзор (0+)
11:40 «Тренерский штаб. Гинтарас Стауче» (12+)
12:45 Смешанные единоборства. Bellator. Майкл Пейдж против Росса Хьюстона. Чейк Конго против Тима Джонсона (16+)
13:50 «МатчБол» (12+)
14:20 Бильярд. Снукер. «Champion of Champions». Финал (0+)
17:25 Все на футбол! (12+)
17:55 Футбол. Лига Наций. Албания - Белоруссия (0+)
19:55 Футбол. Лига Наций. Армения - Северная Македония (0+)
22:35 Футбол. Лига наций. Бельгия - Дания (0+)
02:00 Футбол. Лига Наций. Сербия - Россия (0+)
04:00 Баскетбол. Евролига. Мужчины. «Зенит» (Россия) - «Химки» (Россия) (0+)
05:00 Баскетбол. Евролига. Мужчины. «Жальгирис» (Литва) - ЦСКА (Россия) (0+)

НТВ

05:05 Т/с «Мухтар. Новый след» (16+)
06:00 «Утро. Самое лучшее» (16+)
08:00, 10:00, 13:00, 16:00, 19:00, 23:35 Сегодня
08:25, 10:25 Т/с «Морские дьяволы» (16+)
13:25 Обзор. Чрезвычайное происшествие
14:00, 01:30 «Место встречи» (16+)
16:25 «ДНК» (16+)
18:30, 19:40 Т/с «Пёс» (16+)
21:20 Т/с «Первый отдел» (16+)
23:45 «Поздняков» (16+)
00:00 «Захар Прилепин. Уроки русского» (12+)
00:30 «Мы и наука. Наука и мы» (12+)
03:20 Т/с «Чужое лицо» (16+)

Петербург 5

05:00, 09:00, 13:00, 17:30, 03:20 Известия
05:25, 06:05, 06:50, 07:35, 08:35, 09:25 Т/с «Литейный» (16+)
09:45, 10:40, 11:30, 12:25, 13:25 Т/с «Снайпер 2. Тунгус» (16+)
13:45, 14:40, 15:35, 16:30 Т/с «Наводчица» (16+)
17:45, 18:35 Т/с «Великолепная пятерка» (16+)
19:25, 20:15, 21:20, 22:15, 00:30 Т/с «След» (16+)
23:10 Т/с «Великолепная пятерка 3» (16+)
00:00 Известия. Итоговый выпуск
01:15, 02:00, 02:25, 02:50, 03:30, 03:55, 04:30 Т/с «Детективы» (16+)

Россия К

06:30, 07:00, 07:30, 10:00, 15:00, 19:30, 23:45 Новости культуры
06:35 «Пешком...» Москва Ильфа и Петрова
07:05, 20:05 «Правила жизни»
07:35, 18:35 Д/ф «Вулканы Солнечной системы»
08:25 «Легенды мирового кино»
08:55, 16:25 Х/ф «Трест, который лопнул»
10:15 «Наблюдатель»
11:10, 00:55 XX век. «Полководцы. Воспоминания о прошлой войне»
12:20 Большой балет
15:05 Новости. Подробно. Кино
15:20 «Библейский сюжет»
15:45 «Белая студия»
17:35, 02:00 Люцернский фестиваль
19:45 «Главная роль»
20:30 Андрей Житинкин. Линия жизни
21:30 Власть факта. «Социальное государство: идея и воплощение»
22:10 Х/ф «Человек в проходном дворе»
23:15 Д/с «Восемь смертных грехов»
00:05 Д/ф «Тайны небес Иоганна Кеплера»

Карусель

05:00 «Ранние пташки» (0+)
06:50, 07:30 «Жужжалка» (0+)
07:00 «С добрым утром, малыши!» (0+)
07:35 М/с «Катури» (0+)
08:30 М/с «Малышарики» (0+)
09:20 «Микроистория» (0+)
09:30 М/ф «Обезьянки» (0+)
10:25 М/ф «Про Комарова» (0+)
10:30 М/с «Деревяшки» (0+)
10:40 М/с «Фиксики» (0+)
11:05 М/с «Суперкрылья. Джетт и его друзья» (0+)
11:50 М/с «Лунтик и его друзья» (0+)
12:40 М/с «Трансформеры. Кибервселенная. Приключения Бамблби» (6+)
13:05 М/с «Гормити» (6+)
13:30 М/с «Аркадий Паровозов спешит на помощь!» (0+)
13:35 М/с «Элвин и бурундуки» (6+)
14:00 «Навигатор. Новости» (0+)
14:05 «Курьёз не всерьёз!» (0+)
14:10 М/с «Смешарики» (0+)
14:50 М/с «Пластилинки» (0+)
14:55 М/с «Три кота» (0+)
15:40 «ТриО!» (0+)
16:00 М/с «Приключения Ам Няма» (0+)
16:10 М/с «Клуб Винкс» (6+)
16:35 М/с «Приключения Барби в доме мечты» (0+)
17:00 М/с «Кинди Кидс. Твои весёлые подружки!» (0+)
17:05 М/с «Буба» (6+)
18:00 М/с «Роботы-поезда» (0+)
18:35 М/с «Дружба - это чудо» (0+)
19:00 М/с «44 котёнка» (0+)
19:25 М/с «Томас и его друзья. Большой мир. Большие приключения!» (0+)
19:40 М/с «Зебра в клеточку» (0+)
20:30 «Спокойной ночи, малыши!» (0+)
20:45 М/с «Тайны Медовой долины» (0+)
20:50 М/с «Ми-Ми-Мишки» (0+)
22:00 М/с «Эволюция Черепашек-ниндзя» (6+)
22:30 М/с «Дикие скричеры!» (6+)
22:50 М/с «Фьюжн Макс» (6+)
23:15 «Ералаш» (6+)
00:30 М/с «Шоу Тома и Джерри» (6+)

ОТР

06:00 «Вторая жизнь» (12+)
06:25, 17:15, 18:05 Т/с «Пером и шпагой» (12+)
08:00, 11:45, 02:45 «Автоистории» (16+)
08:15, 15:15 «Календарь» (12+)
09:00, 16:05, 03:40 «Врачи» (12+)
09:25, 16:35 «Среда обитания» (12+)
09:50, 10:10, 22:05 Т/с «Лютый» (12+)
10:00, 12:00, 13:00, 15:00, 17:00, 18:00, 19:00, 20:00, 22:00 Новости
12:10, 13:20, 20:05, 01:00 «ОТРажение» (12+)
17:05 Д/ф «Пять причин поехать в... Санкт-Петербург. Петергоф» (12+)
19:20, 03:00 «Прав!Да?» (12+)
23:45 Д/ф «Убийцы среди нас» (12+)
00:30 «Дом «Э» (12+)
04:05 «Домашние животные» (12+)
04:35 «Легенды Крыма. Детективы прошлого» (12+)
05:05 «Большая наука России» (12+)
05:30 «Служу Отчизне» (12+)

ТВ-Центр

06:00 «Настроение»
08:10 «Доктор И...» (16+)
08:45 Х/ф «Безотцовщина» (12+)
10:40 Д/ф «Олег Даль. Между прошлым и будущим» (12+)
11:30, 14:30, 17:50, 22:00 События (16+)
11:50, 03:10 Т/с «Коломбо» (12+)
13:40, 05:20 «Мой герой. Андрей Межулис» (12+)
14:50 «Город новостей» (16+)
15:05 Т/с «Отец Браун» (16+)
16:55 Д/ф «Дамские негодники» (16+)
18:10 Т/с «Я знаю твои секреты» (12+)
22:35 «Линия защиты» (16+)
23:05, 01:35 «Прощание. Валерий Ободзинский» (16+)
00:00 События. 25-й час (16+)

СТС

06:00, 05:50 «Ералаш» (0+)
06:25 М/с «Спирит. Дух свободы» (6+)
06:45 М/с «Приключения Вуди и его друзей» (0+)
07:35 М/с «Трое с небес. Истории Аркадии» (6+)
08:00, 19:00 Т/с «Гости из прошлого» (16+)
09:00 «Уральские пельмени. СмехBook» (16+)
09:10 Х/ф «Безумный Макс. Дорога ярости» (16+)
11:30 Т/с «Воронины» (16+)
13:30 Т/с «Кухня. Война за отель» (16+)
20:00 Х/ф «Скала» (16+)
22:50 Х/ф «Голодные игры. Сойка-пересмешница. Часть 1» (12+)
01:05 «Русские не смеются» (16+)
02:05 Х/ф «Типа копы» 18+

Домашний

06:30 «По делам несовершеннолетних» (16+)
08:25 «Давай разведемся!» (16+)
09:30, 04:35 «Тест на отцовство» (16+)
11:40, 03:45 Д/с «Реальная мистика» (16+)
12:50, 02:55 Д/с «Понять. Простить» (16+)
13:55, 02:05 Д/с «Порча» (16+)
14:25, 02:30 Д/с «Знахарка» (16+)
14:55, 19:00 Т/с «Женский доктор 4» (16+)
23:10 Т/с «Подкидыши» (16+)
06:15 «6 кадров» (16+)

Звезда

06:00 «Сегодня утром» (12+)
08:00, 13:00, 18:00, 21:15 Новости дня
08:20, 10:05, 13:15, 14:05 Т/с «Смерть шпионам. Крым» (16+)
10:00, 14:00 Военные новости
18:30 Специальный репортаж (12+)
18:50 Д/с «Ступени Победы. Взятие Кёнигсберга. Штурм особой мощности» (12+)
19:40 «Последний день» (12+)
20:25 Д/с «Секретные материалы» (12+)
21:25 «Открытый эфир» (12+)
23:05 «Между тем» (12+)
23:40 Х/ф «Ко мне, Мухтар!» (6+)
01:20 Т/с «Радости земные» (12+)

Спас

05:00, 00:15 «День Патриарха» (12+)
05:10, 18:35 «Завет» (16+)
06:00, 23:40 «Белые ночи на Спасе» (16+)
06:40, 04:30 Мультфильмы на Спасе (6+)
07:00, 09:00 «Утро на Спасе» (6+)
11:00 Д/ф «Святой среди пиратов» (12+)
11:30 «Прямая линия. Ответ священника» (6+)
12:30 Х/ф «Обратной дороги нет» (12+)
13:55 Д/ф «Вознесенье: поиски утраченного» (12+)
14:30 «Монастырская кухня» (12+)
15:00, 00:30 «Re:акция» (6+)
15:40 Д/ф «Патриарх Тихон. Нет власти не от Бога» (12+)
16:40 Д/ф «История одной любви» (12+)
16:55 Х/ф «Дачная поездка сержанта цыбули» (12+)
19:30, 01:00 «Новый день» (16+)
20:25 Х/ф «Адмирал ушаков» (16+)
22:35 Д/ф «Я — Гамлет» (12+)
23:05 Х/ф «Пять историй о пятино» (12+)
01:45 Д/ф «Тайна спасения» (6+)
02:25 «Пилигрим» (6+)
02:55 «День ангела» (12+)
03:25 «Молитвослов» (0+)
03:40 «Res publica» (16+)
04:45 «Тайны сказок» (6+)

Внимание! Возрастные категории указаны телеканалами. За содержание телепрограммы редакция газеты ответственности не несет. В программе возможны изменения по усмотрению телеканалов.

ИЗВЕЩЕНИЕ О ПРОВЕДЕНИИ СОБРАНИЯ О СОГЛАСОВАНИИ МЕСТОПОЛОЖЕНИЯ ГРАНИЦЫ ЗЕМЕЛЬНОГО УЧАСТКА

Кадастровым инженером Орловой Маргаритой Владимировной почтовый адрес: 153038 г. Иваново, пр. Текстильщиков, д.113Б, кв.27 , ritycik_911@mail.ru , контактный телефон 89023188609, № квалификационного аттестата 37-14-7, номер регистрации в государственном реестр лиц, осуществляющих кадастровую деятельность -29444, в отношении земельного участка К№37:20:011406:51 по адресу: Ивановская обл., р-н Шуйский, сдт «Рябинушка», участок 51 выполняются кадастровые работы по уточнению местоположения границ и площади земельного участка.

Заказчиком кадастровых работ является Гончарова Н.С., проживающая по адресу: Шуйский район, д.Филино, ул.Набережная, д.6, кв.88, тел.89605082606.

Собрание заинтересованных лиц по поводу согласования местоположения границ состоится по адресу: Ивановская обл., р-н Шуйский, сдт «Рябинушка», участок 51 «14» декабря 2020г. в 13 часов 00 минут.

С проектом межевого плана земельного участка можно ознакомиться по адресу:
Ивановская обл., р-н Шуйский, сдт «Рябинушка», участок 51.

Обоснованные возражения относительно местоположения границ, содержащихся в проекте межевого плана
и требования о проведении согласования границ земельных участков на местности принимаются с 12.11.2020
по 14.12.2020 по адресу: Ивановская обл., р-н Шуйский, сдт «Рябинушка», участок 51.

Смежный земельный участок, с правообладателями которого требуется согласовать местоположение границ:
- Ивановская область, р-н Шуйский, сдт «Рябинушка» с кадастровым номером 37:20:011406:59.

При проведении согласования местоположения границ при себе необходимо иметь документ, удостоверяющий личность, а также документы, подтверждающие права на соответствующий земельный участок.

Информационное собщение

В соответствии с протоколом открытого аукциона на право заключения договоров аренды земельных участков от 06.11.2020 № 1 единой комиссией по организации и проведению торгов по продаже земельных участков, находящихся в муниципальной собственности Шуйского муниципального района, и земельных участков, собственность на которые не разграничена, расположенных на территории Шуйского муниципального района, или права на заключение аренды таких земельных участков принято следующее решение:

Аукцион на право заключения договоров аренды земельных участков, информационное сообщение о проведении которого было опубликовано в газете «Шуйский известия» от 08.10.2020 № 77, признан несостоявшимся на основании п. 14 ст. 39.12 Земельного Кодекса РФ.

ЧТ

19 ноября

Первый канал

05:00, 09:25 «Доброе утро»
09:00, 12:00, 15:00, 18:00, 03:00 Новости
09:50 «Жить здорово!» (16+)
10:55 «Модный приговор» (6+)
12:15, 01:15 «Время покажет» (16+)
14:10 «Гражданская оборона» (16+)
15:15 «Давай поженимся!» (16+)
16:00, 03:40 «Мужское / Женское» (16+)
18:40 «На самом деле» (16+)
19:45 «Пусть говорят» (16+)
21:00 Время
21:30 Т/с «Казанова» (16+)
22:25 «Большая игра» (16+)
23:25 «Вечерний Ургант» (16+)
00:05 Д/ф «Как Хрущев покорял Америку» (12+)

Россия 1

05:00, 09:30 «Утро России»
09:00, 14:30, 21:05 Вести. Местное время
09:55 «О самом главном» Ток-шоу (12+)
11:00, 14:00, 17:00, 20:00 Вести
11:30 «Судьба человека с Борисом Корчевниковым» (12+)
12:40, 18:40 «60 Минут» Ток-шоу (12+)
14:55 Т/с «Морозова» (16+)
17:15 «Андрей Малахов. Прямой эфир» (16+)
21:20 Т/с «Теорема Пифагора» (12+)
23:30 «Вечер с Владимиром Соловьёвым» (12+)

Матч ТВ

06:00, 08:55, 12:00, 13:45, 15:20, 18:55, 22:00 Новости
06:05, 12:05, 15:25, 19:20, 22:05, 00:30 Все на Матч! (12+)
09:00 Профессиональный бокс. Джервонта Дэвис против Лео Санта Круса. Бой за титул чемпиона мира по версии WBA. Реджис Прогрейс против Хуана Эральдеса (16+)
10:00 Футбол. Лига Наций. Сербия - Россия (0+)
11:00 Футбол. Лига наций. Обзор (0+)
12:45 Смешанные единоборства. Bellator & Rizin. Федор Емельяненко против Куинтона Джексона (16+)
13:50 «Большой хоккей» (12+)
14:20 Дартс. Кубок мира. Финал (0+)
16:25 Хоккей. КХЛ. «Барыс» (Нур-Султан) - «Авангард» (Омск) (0+)
19:00 Специальный репортаж «Сербия - Россия. Live» (12+)
19:55 Баскетбол. Евролига. Мужчины. «Химки» (Россия) - «Анадолу Эфес» (Турция) (0+)
22:25 Баскетбол. Евролига. Мужчины. «Бавария» (Германия) - ЦСКА (Россия) (0+)

НТВ

05:05 Т/с «Мухтар. Новый след» (16+)
06:00 «Утро. Самое лучшее» (16+)
08:00, 10:00, 13:00, 16:00, 19:00, 23:35 Сегодня
08:25, 10:25 Т/с «Морские дьяволы» (16+)
13:25 Обзор. Чрезвычайное происшествие
14:00, 01:10 «Место встречи» (16+)
16:25 «ДНК» (16+)
18:30, 19:40 Т/с «Пёс» (16+)
21:20 Т/с «Первый отдел» (16+)
23:45 «ЧП. Расследование» (16+)

Петербург 5

05:00, 09:00, 13:00, 17:30, 03:20 Известия
05:25, 06:05, 06:55, 07:40 Т/с «Наводчица» (16+)
08:35 «День ангела» (0+)
09:25, 10:20, 11:20, 12:20, 13:25 Т/с «Последний бронепоезд» (16+)
13:45, 14:40, 15:35, 16:30 Т/с «Пропавший без вести» (16+)
17:45, 18:35 Т/с «Великолепная пятерка» (16+)
19:25, 20:25, 21:20, 22:15, 00:30 Т/с «След» (16+)
23:10 Т/с «Великолепная пятерка 3» (16+)
00:00 Известия. Итоговый выпуск
01:15, 02:00, 02:25, 02:55, 03:30, 03:55, 04:30 Т/с «Детективы» (16+)

Россия К

06:30, 07:00, 07:30, 10:00, 15:00, 19:30, 23:45 Новости культуры
06:35 «Пешком...» Москва барочная
07:05 «Правила жизни»
07:35, 18:35 Д/ф «Океаны Солнечной системы»
08:25 «Легенды мирового кино»
08:55, 16:30 Х/ф «Дикая охота короля Стаха»
10:15 «Наблюдатель»
11:10, 00:55 XX век. «Любимая роль. Соавторы»
12:15 Д/ф «Италия. Соборная площадь в Пизе»
12:30, 22:10 Х/ф «Человек в проходном дворе»
13:35 Цвет времени. Надя Рушева
13:50 «Абсолютный слух»
14:30, 23:15 Д/с «Восемь смертных грехов»
15:05 Новости. Подробно. Театр
15:20 «Русский деревянный терем»
15:45 «2 Верник 2»
17:40, 02:00 Люцернский фестиваль
19:45 «Главная роль»
20:05 Открытая книга. Александр Архангельский «Бюро проверки»
20:30 «Спокойной ночи, малыши!»
20:45 Д/ф «Тайна двух океанов. Иду на погружение!»
21:25 «Энигма. Кэмерон Карпентер»
00:05 Д/ф «Вулканы Солнечной системы»

Карусель

05:00 «Ранние пташки» (0+)
06:55, 07:30 «Жужжалка» (0+)
07:00 «С добрым утром, малыши!» (0+)
07:35 М/с «Катури» (0+)
08:30 М/с «Малышарики» (0+)
09:20 «Игра с умом» (0+)
09:40 М/ф «Замок лгунов» (0+)
10:00 М/ф «Коля, Оля и Архимед» (0+)
10:25 М/ф «Кукарача» (0+)
10:30 М/с «Деревяшки» (0+)
10:40 М/с «Фиксики» (0+)
11:05 М/с «Суперкрылья. Джетт и его друзья» (0+)
11:50 М/с «Лунтик и его друзья» (0+)
12:40 М/с «Трансформеры. Кибервселенная. Приключения Бамблби» (6+)
13:05 М/с «Гормити» (6+)
13:30 М/с «Аркадий Паровозов спешит на помощь!» (0+)
13:35 М/с «Элвин и бурундуки» (6+)
14:00 «Навигатор. Новости» (0+)
14:05 «Курьёз не всерьёз!» (0+)
14:10 М/с «Смешарики» (0+)
14:50 М/с «Пластилинки» (0+)
14:55 М/с «Три кота» (0+)
15:40 «Всё, что вы хотели знать, но боялись спросить» (6+)
16:10 М/с «Клуб Винкс» (6+)
16:35 М/с «Приключения Барби в доме мечты» (0+)
17:00 М/с «Кинди Кидс. Твои весёлые подружки!» (0+)
17:05 М/с «Катя и Эф. Куда-угодно-дверь» (0+)
18:00 М/с «Роботы-поезда» (0+)
18:35 М/с «Дружба - это чудо» (0+)
19:00 М/с «44 котёнка» (0+)
19:25 М/с «Томас и его друзья. Большой мир. Большие приключения!» (0+)
19:40 М/с «Оранжевая корова» (0+)
20:30 «Спокойной ночи, малыши!» (0+)
20:45 М/с «Тайны Медовой долины» (0+)
20:50 М/с «Ми-Ми-Мишки» (0+)
22:00 М/с «Эволюция Черепашек-ниндзя» (6+)
22:30 М/с «Дикие скричеры!» (6+)
22:50 М/с «Фьюжн Макс» (6+)
23:15 «Ералаш» (6+)

ОТР

06:00 «Вторая жизнь» (12+)
06:25, 17:15, 18:05 Т/с «Пером и шпагой» (12+)
08:00, 11:45, 02:45 «Автоистории» (16+)
08:15, 15:15 «Календарь» (12+)
09:00, 16:05, 03:40 «Врачи» (12+)
09:25, 16:35 «Среда обитания» (12+)
09:50, 10:10, 22:05 Т/с «Лютый» (12+)
10:00, 12:00, 13:00, 15:00, 17:00, 18:00, 19:00, 20:00, 22:00 Новости
12:10, 13:20, 20:05, 01:00 «ОТРажение» (12+)
17:05 Д/ф «Пять причин поехать в... Таджикистан. Худжанд» (12+)
19:20, 03:00 «Прав!Да?» (12+)
23:45 Д/ф «Слово прокурора» (12+)
00:30 «Фигура речи» (12+)
04:05 «Домашние животные» (12+)
04:35 «Легенды Крыма. Царство птиц. Опукский заповедник» (12+)
05:05 «За дело!» (12+)
05:45 «От прав к возможностям» (12+)

ТВ-Центр

06:00 «Настроение»
08:10 «Доктор И...» (16+)
08:40 Х/ф «Голубая стрела» (0+)
10:35 Д/ф «Леонид Куравлев. На мне узоров нету» (12+)
11:30, 14:30, 17:50, 22:00 События (16+)
11:50, 03:10 Т/с «Коломбо» (12+)
13:40, 05:20 «Мой герой. Мария Ивакова» (12+)
14:50 «Город новостей» (16+)
15:05 Т/с «Отец Браун» (16+)
16:55 Д/ф «Последняя воля звёзд» (16+)
18:10 Т/с «Я знаю твои секреты» (12+)
22:35 «10 самых... Незамужние «звёзды» (16+)
23:05 Д/ф «Тайны пластической хирургии» (12+)
00:00 События. 25-й час (16+)
00:35, 02:55 «Петровка, 38» (16+)
00:55 Д/ф «Савелий Крамаров. Рецепт ранней смерти» (16+)
01:35 «Прощание. Юрий Лужков» (16+)
02:15 Д/ф «Мост шпионов. Большой обмен» (12+)

СТС

06:00, 05:50 «Ералаш» (0+)
06:25 М/с «Спирит. Дух свободы» (6+)
06:45 М/с «Приключения Вуди и его друзей» (0+)
07:35 М/с «Трое с небес. Истории Аркадии» (6+)
08:00, 19:00 Т/с «Гости из прошлого» (16+)
09:00 Х/ф «Скала» (16+)
11:40 Т/с «Воронины» (16+)
13:30 Т/с «Кухня. Война за отель» (16+)
20:00 Х/ф «Последний рубеж» (16+)
22:00 Х/ф «Голодные игры. Сойка-пересмешница. Часть 2» (16+)
00:40 «Дело было вечером» (16+)
01:40 Х/ф «Кенгуру Джекпот» (12+)
03:05 М/ф «Кенгуру Джекпот. Новые приключения» (0+)
04:20 «6 кадров» (16+)
05:00 М/ф «Похитители красок» (0+)
05:20 М/ф «Цветик-семицветик» (0+)

Домашний

06:30 «По делам несовершеннолетних» (16+)
08:35 «Давай разведемся!» (16+)
09:40, 04:30 «Тест на отцовство» (16+)
11:50, 03:45 Д/с «Реальная мистика» (16+)
12:45, 02:55 Д/с «Понять. Простить» (16+)
13:50, 02:05 Д/с «Порча» (16+)
14:20, 02:30 Д/с «Знахарка» (16+)
14:50, 19:00 Т/с «Женский доктор 4» (16+)
23:10 Т/с «Подкидыши» (16+)
06:10 «6 кадров» (16+)

Звезда

06:00 «Сегодня утром» (12+)
08:00, 13:00, 18:00, 21:15 Новости дня
08:30, 18:30 Специальный репортаж (12+)
08:50, 10:05, 13:15, 13:25, 14:05 Т/с «Офицеры» (16+)
10:00, 14:00 Военные новости
18:50 Д/с «Ступени Победы. Штурм Берлина. Крупнокалиберные минометы» (12+)
19:40 «Легенды кино» (6+)
20:25 «Код доступа» (12+)
21:25 «Открытый эфир» (12+)
23:05 «Между тем» (12+)
23:40 Д/с «Артиллерия Второй мировой войны» (6+)
02:35 Т/с «Радости земные» (12+)

Спас

05:00, 00:30 «День Патриарха» (12+)
05:10, 18:35 «Завет» (16+)
06:00, 23:55 «Белые ночи на Спасе» (16+)
06:40, 04:30 Мультфильмы на Спасе (6+)
07:00, 09:00 «Утро на Спасе» (6+)
11:00 Д/ф «Я — Гамлет» (12+)
11:30 «Прямая линия. Ответ священника» (6+)
12:30 Х/ф «Обратной дороги нет» (12+)
13:55 Х/ф «Пять историй о пятино» (12+)
14:30 «Монастырская кухня» (12+)
15:00, 00:45 «Re:акция» (6+)
15:40 Д/ф «Тайна спасения» (6+)
16:30 Х/ф «Адмирал ушаков» (16+)
19:30, 01:20 «Новый день» (16+)
20:25 Х/ф «Корабли штурмуют бастионы» (12+)
22:20 Д/ф «Путь Пастыря» (16+)
23:10 Х/ф «Сохрани жизнь» (12+)
02:05 «Своё» (6+)
02:35 «Прямая линия жизни» (6+)
03:25 «Молитвослов» (0+)
03:40 «Res publica» (16+)
04:45 «Тайны сказок» (6+)

Внимание! Возрастные категории указаны телеканалами. За содержание телепрограммы редакция газеты ответственности не несет. В программе возможны изменения по усмотрению телеканалов.

Современное дошкольное образование — синтез науки и практики

Заведующая детсадом «Улыбка» Светлана Жданова.

Педагогика

Ирина **Клинникова**

Детский сад № 23 «Улыбка» стал организатором и центром проведения второй региональной Школы для руководителей детских садов и их заместителей, педагогов.

Занятия Школы на тему «Образование, ориентированное на ребенка: мифы и реальность» проходили два дня в онлайн-формате и собрали ведущих педагогов страны. Отметим, что проведение столь масштабного мероприятия стало возможным благодаря победе шуян в конкурсе благотворительного фонда развития дошкольного образования «Университет детства» Рыбаков Фонда.

Региональная школа — это выступления региональных и федеральных экспертов, семинары и мастер-классы по вопросам развития детей и дошкольного образования. С докладами выступали генеральный директор фонда «Университет Детства» И.А. Быкадорова, международный эксперт по оценке качества дошкольного образования, ведущий научный сотрудник Лаборатории развития ребенка МГПУ О.А. Шиян, руководители детских садов Шуи, Альметьевска и Костромы.

Ивановскую область представляли лидеры-организаторы, победители Всероссийского конкурса им. Л.С. Выготского - заместитель заведующего В.П. Селиверстова и музыкальный руководитель Н.В. Филимонова (детский сад № 23 г. Шуя), педагог-психолог О.С. Батулина (детский сад N 8 «Осьминожки», г. Кохма).

По итогам занятий участники региональной школы получили дипломы.

«Шуйские известия»
№ 86 (20579)
12 ноября 2020 года

Читайте новости первыми
на сайте www.шуянка.рф
и в наших группах соцсетей

ПТ

20 ноября

Первый канал

05:00, 09:25 «Доброе утро»
09:00, 12:00, 15:00, 18:00 Новости
09:50 «Жить здорово!» (16+)
10:55, 02:50 «Модный приговор» (6+)
12:15 «Время покажет» (16+)
14:10 «Гражданская оборона» (16+)
15:15, 03:40 «Давай поженимся!» (16+)
16:00, 04:20 «Мужское / Женское» (16+)
18:30 «Поле чудес» (16+)
19:45 «Горячий лед». Москва. Фигурное катание. «Гран-при 2020». Женщины. Короткая программа (0+)
21:00 Время
21:30 «Голос». Новый сезон (12+)
23:40 «Вечерний Ургант» (16+)
00:35 Д/ф «Звуки улиц: Новый Орлеан - город музыки» (16+)
02:05 «Наедине со всеми» (16+)

Россия 1

05:00, 09:30 «Утро России»
09:00, 14:30, 21:05 Вести. Местное время
09:55 «О самом главном» Ток-шоу (12+)
11:00, 14:00, 17:00, 20:00 Вести
11:30 «Судьба человека с Борисом Корчевниковым» (12+)
12:40, 18:40 «60 Минут» Ток-шоу (12+)
14:55 Т/с «Морозова» (16+)
17:15 «Андрей Малахов. Прямой эфир» (16+)
21:20 «Юморина-2020» (16+)
00:40 Х/ф «Любовь как стихийное бедствие» (12+)
04:05 Т/с «Гражданин начальник» (16+)

Матч ТВ

06:00, 08:55, 12:00, 13:45, 15:20, 16:50, 19:25, 22:00 Новости
06:05, 12:05, 15:25, 19:30, 22:10, 01:00 Все на Матч! (12+)
09:00 Профессиональный бокс. Альфредо Ангуло против Владимира Эрнандеса (16+)
09:50 Д/ф «Заставь нас мечтать» (12+)
12:45 Смешанные единоборства. Bellator. Эй Джей Макки против Дарриона Колдуэлла (16+)
13:50 Все на футбол! Афиша (12+)
14:20 Автоспорт. «Российская Дрифт серия Гран-при 2020». Лучшее (0+)
16:55 Хоккей. КХЛ. «Салават Юлаев» (Уфа) - «Спартак» (Москва) (0+)
19:55 Профессиональный бокс. Международный турнир «Kold Wars». Руслан Файфер против Али Измайлова. Бой за титул WBO Global в полутяжелом весе (16+)
22:35 «Точная ставка» (16+)
22:55 Футбол. Чемпионат Франции. «Монако» - ПСЖ (0+)
02:00 Дзюдо. Чемпионат Европы (16+)
03:00 Бобслей и скелетон. Кубок мира (0+)
04:00 Баскетбол. Евролига. Мужчины. «Альба» (Германия) - «Зенит» (Россия) (0+)

НТВ

05:05 Т/с «Мухтар. Новый след» (16+)
06:00 «Утро. Самое лучшее» (16+)
08:00, 10:00, 13:00, 16:00, 19:00 Сегодня
08:25, 10:25 Т/с «Морские дьяволы» (16+)
13:25 Обзор. Чрезвычайное происшествие
14:00 «Место встречи» (16+)
16:25 «ДНК» (16+)
17:25 «Жди меня» (12+)
18:20, 19:40 Т/с «Пёс» (16+)
21:20 Т/с «Первый отдел» (16+)
23:30 «Своя правда» (16+)
01:20 «Квартирный вопрос» (0+)
02:25 Т/с «Агентство скрытых камер» (16+)
03:25 Т/с «Чужое лицо» (16+)

Петербург 5

05:00, 09:00, 13:00 Известия
05:25, 06:05, 06:55, 07:50 Т/с «Пропавший без вести» (16+)
08:45 «Ты сильнее» (12+)
09:25, 10:15, 11:05, 12:00, 12:55, 13:25, 14:10, 15:05, 16:00, 16:55, 17:45, 18:40, 19:35 Т/с «Условный мент» (16+)
20:25, 21:15, 22:05, 22:55, 00:45 Т/с «След» (16+)
23:45 «Светская хроника» (16+)
01:35, 02:15, 02:35, 03:00, 03:35, 04:00, 04:30 Т/с «Детективы» (16+)

Россия К

06:30, 07:00, 07:30, 10:00, 15:00, 19:30, 23:40 Новости культуры
06:35 «Пешком...» Москва техническая
07:05 «Правила жизни»
07:35 «Черные дыры. Белые пятна»
08:20 «Легенды мирового кино»
08:50, 16:30 Х/ф «Дикая охота короля Стаха»
10:20 Х/ф «Девушка спешит на свидание»
11:20 Открытая книга. Александр Архангельский «Бюро проверки»
11:50 Власть факта. «Социальное государство: идея и воплощение»
12:30 Х/ф «Человек в проходном дворе»
13:35 Д/с «Первые в мире. Аэропоезд Вальднера»
13:50 «Искусственный отбор»
14:30 Д/с «Восемь смертных грехов»
15:05 Письма из провинции. Краснодарский край
15:35 «Энигма. Кэмерон Карпентер»
16:20 Цвет времени. Альбрехт Дюрер «Меланхолия»
17:35 Люцернский фестиваль
18:35 «Билет в Большой»
19:45 Майя Плисецкая. Линия жизни
20:40 Фильм-балет «Кармен-сюита»
21:25 Х/ф «Неподсуден»
22:50 «2 Верник 2»
00:00 Х/ф «Золотой век»

Карусель

05:00 «Ранние пташки» (0+)
06:55, 07:30 «Жужжалка» (0+)
07:00 «С добрым утром, малыши!» (0+)
07:35 М/с «Катури» (0+)
08:30 М/с «Малышарики» (0+)
09:20 «Студия Каляки-Маляки» (0+)
09:45 М/ф «Бременские музыканты» (0+)
10:05 М/ф «По следам бременских музыкантов» (0+)
10:25 М/ф «Даша и людоед» (0+)
10:30 М/с «Деревяшки» (0+)
10:40 М/с «Фиксики» (0+)
11:05 М/с «Суперкрылья. Джетт и его друзья» (0+)
11:50 М/с «Лунтик и его друзья» (0+)
12:40 М/с «Трансформеры. Кибервселенная. Приключения Бамблби» (6+)
13:05 М/с «Гормити» (6+)
13:30 М/с «Аркадий Паровозов спешит на помощь!» (0+)
13:35 М/с «Элвин и бурундуки» (6+)
14:00 «Навигатор. У нас гости!» (0+)
14:05 «Курьёз не всерьёз!» (0+)
14:10 М/с «Смешарики» (0+)
14:50 М/с «Пластилинки» (0+)
14:55 М/с «Три кота» (0+)
15:40 «Трам-пам-пам» (0+)
16:10 М/с «Радужный мир Руби» (0+)
16:40 М/с «Маша и Медведь» (0+)
18:00 М/с «Роботы-поезда» (0+)
18:35 М/с «Дружба - это чудо» (0+)
19:00 М/с «44 котёнка» (0+)
19:25 М/с «Томас и его друзья. Большой мир. Большие приключения!» (0+)
19:40 М/с «Зебра в клеточку» (0+)
20:30 «Спокойной ночи, малыши!» (0+)
20:45 М/с «Тайны Медовой долины» (0+)
20:50 М/с «Вспыш и чудо-машинки» (0+)
22:25 М/с «Пауэр Плэйерс» (0+)
23:00 М/с «Губка Боб Квадратные штаны» (6+)
23:25 М/с «Эволюция Черепашек-ниндзя» (6+)
23:50, 01:05 М/с «Луни Тюнз шоу» (6+)
00:50 «Говорим без ошибок» (0+)
01:45 М/с «Инспектор Гаджет» (6+)
02:40 М/с «Рикки Зум. Полный вперёд!» (0+)

ОТР

06:00 Д/ф «Будущее уже здесь» (12+)
06:25, 17:15, 18:05 Х/ф «День счастья» (0+)
08:00, 11:45 «Автоистории» (16+)
08:15, 15:15 «Календарь» (12+)
09:00, 16:05 «Домашние животные» (12+)
09:25, 16:35 «Среда обитания» (12+)
09:50, 10:10, 22:35 Т/с «Лютый 2» (12+)
10:00, 12:00, 13:00, 15:00, 17:00, 18:00, 19:00, 20:00, 22:00 Новости
12:10, 13:20, 20:05 «ОТРажение» (12+)
17:05 Д/ф «Пять причин поехать в... Казахстан. Усть-Каменогорск» (12+)
19:20 «За дело!» (12+)
22:05 «Имею право!» (12+)
00:25 Х/ф «88 минут» (16+)
02:20 Д/ф «Великие шедевры строительства. Лурд, огромный санктуарий» (12+)
03:15 Спектакль «Доходное место» (16+)

ТВ-Центр

06:00 «Настроение»
08:10, 11:50 Х/ф «Селфи с судьбой» (12+)
11:30, 14:30, 17:50 События (16+)
12:15, 15:05 Х/ф «Улики из прошлого» (12+)
14:50 «Город новостей» (16+)
16:55 Д/ф «Тайны пластической хирургии» (12+)
18:10 Х/ф «Дама треф» (12+)
20:00 Х/ф «Психология преступления» (12+)
22:00, 04:55 «В центре событий» (16+)
23:10 «Приют комедиантов» (12+)
01:05 Д/ф «О чём молчит Андрей Мягков» (12+)
01:45 Д/ф «Актёрские драмы. За кулисами музыкальных фильмов» (12+)
02:25 «Петровка, 38» (16+)
02:40 Х/ф «Любовь по-японски» (12+)
04:15 Д/с «Короли эпизода. Юрий Белов» (12+)

СТС

06:00, 05:50 «Ералаш» (0+)
06:25 М/с «Спирит. Дух свободы» (6+)
06:45 М/с «Приключения Вуди и его друзей» (0+)
07:35 М/с «Трое с небес. Истории Аркадии» (6+)
08:00 Т/с «Гости из прошлого» (16+)
09:00 Х/ф «Голодные игры. Сойка-пересмешница. Часть 1» (12+)
11:20 Х/ф «Голодные игры. Сойка-пересмешница. Часть 2» (16+)
14:00 Шоу «Уральских пельменей» (16+)
20:00 «Русские не смеются» (16+)
21:00 Х/ф «Геошторм» (16+)
23:05 Х/ф «Адреналин» 18+
00:55 Х/ф «Адреналин 2. Высокое напряжение» 18+
02:30 Х/ф «Последний рубеж» (16+)
04:00 М/ф «Остров собак» (16+)
05:30 М/ф «Катерок» (0+)
05:40 М/ф «Миссис Уксус и мистер Уксус» (0+)

Домашний

06:30, 04:45 «По делам несовершеннолетних» (16+)
08:05, 05:35 «Давай разведемся!» (16+)
09:15 «Тест на отцовство» (16+)
11:25 Д/с «Реальная мистика» (16+)
12:25, 03:55 Д/с «Понять. Простить» (16+)
13:30, 03:30 Д/с «Порча» (16+)
14:00 Д/с «Знахарка» (16+)
14:40 «Сила в тебе» (16+)
14:55, 19:00 Т/с «Женский доктор 4» (16+)
23:10 «Про здоровье» (16+)
23:25 Д/ф «Секреты женских докторов» (16+)
00:30 Х/ф «Три полуграции» (16+)
06:25 «6 кадров» (16+)

Звезда

06:05 Х/ф «Если враг не сдается...» (12+)
08:00, 13:00, 18:00, 21:15 Новости дня
08:20, 10:05, 13:20, 14:05 Т/с «Офицеры. Одна судьба на двоих» (16+)
10:00, 14:00 Военные новости
18:40, 21:25 Т/с «Смерть шпионам. Лисья нора» (12+)
23:10 «Десять фотографий» (6+)
00:00 Х/ф «Юность Петра» (12+)
02:30 Х/ф «В начале славных дел» (12+)

Спас

05:00, 00:55 «День Патриарха» (12+)
05:10, 18:35 «Завет» (16+)
06:00, 08:00 «Утро на Спасе» (6+)
10:00 «Божественная литургия» (12+)
12:50 Д/ф «Патриарх» (12+)
14:30 «Монастырская кухня» (12+)
15:00, 02:00 «Re:акция» (6+)
15:40 Д/ф «Путь Пастыря» (16+)
16:40 Х/ф «Корабли штурмуют бастионы» (12+)
19:30, 02:30 «Новый день» (16+)
21:00 Д/ф «Человек» (6+)
22:20, 23:35 Т/с «Мой генерал» (12+)
01:10 «Наши любимые песни» (6+)
03:45 «Молитвослов» (0+)
04:10 «Знак равенства» (6+)
04:25 Мультфильмы на Спасе (6+)
04:45 «Тайны сказок» (6+)

Внимание! Возрастные категории указаны телеканалами. За содержание телепрограммы редакция газеты ответственности не несет. В программе возможны изменения по усмотрению телеканалов.

Ребенок доставлен в больницу

ДТП

Ирина **Клинникова**

Одиннадцатилетний пешеход пострадал в дорожной аварии.

Как сообщила «Шуйским известиям» инспектор по пропаганде безопасности дорожного движения ОГИБДД МО МВД России «Шуйский» Марина Лычева, 9 ноября в 17 часов 45 минут на улице Кооперативной, в районе магазина «Букетик», было зарегистрировано ДТП, участниками которого стали водитель автомашины Опель Астра и несовершеннолетний пешеход.

- Предварительно установлено, что иномарка под управлением автоледи двигалась со стороны улицы Строителей в сторону ул. Свердлова. Ребенок пересекал дорогу вне пешеходного перехода. Увидев внезапно вышедшего на дорогу мальчика, автоледи попыталась избежать аварии, но безрезультатно. После столкновения с пешеходом автомобиль выехал на обочину, где врезался в дерево. В результате ДТП травмы получил несовершеннолетний пешеход. Врачами скорой медицинской помощи мальчик доставлен в областную детскую клиническую больницу. Проводится проверка, - прокомментировала инспектор Лычева.

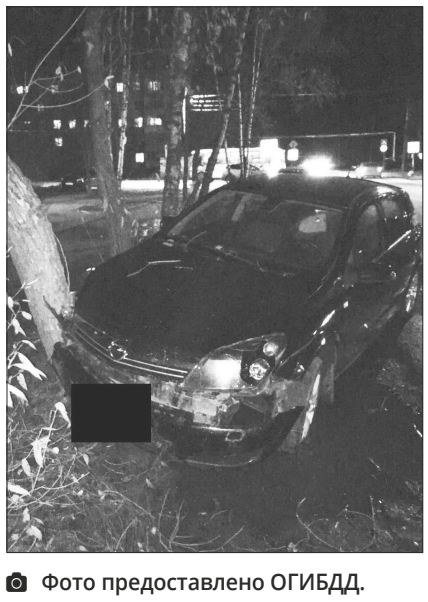

Фото предоставлено ОГИБДД.

Вниманию судоводителей

Михаил **Латышев, старший госинспектор Шуйского участка ГИМС.**

С 1 января 2021 года вступают в силу новые Правила пользования маломерными судами на водных объектах.

Новые правила предусматривают обязательное наличие индивидуальных спасательных средств для всех находящихся на борту людей, не зависимо, подлежит или не подлежит маломерное судно регистрации в реестре маломерных судов. Соблюдение правил пользования маломерными судами на водных объектах Российской Федерации - залог недопущения аварий и гибели людей.

СБ

21 ноября

Первый канал

06:00 «Доброе утро. Суббота» (6+)
09:00 «Умницы и умники» (12+)
09:45 «Слово пастыря» (0+)
10:00, 12:00 Новости
10:15 «101 вопрос взрослому» (12+)
11:10, 12:15 «Видели видео?» (6+)
13:55 «Горячий лед». Москва. Фигурное катание. «Гран-при 2020». Мужчины. Произвольная программа (0+)
15:15 «Угадай мелодию» (12+)
16:10 «Кто хочет стать миллионером?» (12+)
17:45 «Ледниковый период» (0+)
21:00 Время
21:20 «Горячий лед». Москва. Фигурное катание. «Гран-при 2020». Женщины. Произвольная программа. Пары и танцы. Произвольная программа (0+)
01:00 «Наедине со всеми» (16+)

Россия 1

05:00 «Утро России. Суббота»
08:00 Вести. Местное время
08:20 Местное время. Суббота
08:35 «По секрету всему свету»
09:00 «Формула еды» (12+)
09:25 «Пятеро на одного»
10:10 «Сто к одному»
11:00 Вести
11:30 «Юмор! Юмор! Юмор!!!» (16+)
12:30 «Доктор Мясников» (12+)
13:40 Х/ф «Королева «Марго» (12+)
18:00 «Привет, Андрей!» (12+)
20:00 Вести в субботу
21:00 Х/ф «Несчастный случай» (12+)
01:00 Х/ф «Не отпускай меня» (12+)

Матч ТВ

06:00 Профессиональный бокс. Матвей Коробов против Криса Юбенка-мл. Джермалл Чарло против Денниса Хогана. Бой за титул чемпиона мира по версии WBC в среднем весе (16+)
07:00, 13:40, 18:05, 22:35, 01:00 Все на Матч! (12+)
09:00 М/ф «Необыкновенный матч» (0+)
09:20 Х/ф «Лига мечты» (12+)
11:35, 13:35, 15:50, 18:00, 22:25 Новости
11:40 Регби. Турнир Трех Наций - 2020. Аргентина - Австралия (0+)
14:45 Смешанные единоборства. One FC. Асланбек Зикреев против Вонга Юнгванга (16+)
15:55 Футбол. Чемпионат Испании. «Леванте» - «Эльче» (0+)
18:30 Футбол. Тинькофф Российская Премьер-Лига. «Спартак» (Москва) - «Динамо» (Москва) (0+)
21:00 Футбол. Чемпионат Германии. «Айнтрахт» - «Лейпциг» (0+)
22:55 Футбол. Чемпионат Испании. «Атлетико» - «Барселона» (0+)

НТВ

05:05 «ЧП. Расследование» (16+)
05:30 Х/ф «Вор» (16+)
07:25 «Смотр» (0+)
08:00, 10:00, 16:00 Сегодня
08:20 «Готовим с Алексеем Зиминым» (0+)
08:45 «Кто в доме хозяин?» (12+)
09:25 «Едим дома» (0+)
10:20 «Главная дорога» (16+)
11:00 «Живая еда» (12+)
12:00 «Квартирный вопрос» (0+)
13:05 Д/ф «Московские диаметры: Сквозь город» (12+)
14:05 «Поедем, поедим!» (0+)
15:00 «Своя игра» (0+)
16:20 «Следствие вели...» (16+)
18:00 «По следу монстра» (16+)
19:00 «Центральное телевидение» (16+)
20:20 «Секрет на миллион» (16+)
22:20 «Ты не поверишь!» (16+)
23:25 «Международная пилорама» (16+)
00:15 «Квартирник НТВ у Маргулиса» (16+)

Петербург 5

05:00, 05:25, 05:55, 06:25, 06:50, 07:20, 07:50, 08:20 Т/с «Детективы» (16+)
09:00 «Светская хроника» (16+)
10:00, 10:55, 11:40, 12:35 Т/с «Свои 3» (16+)
13:20, 14:15, 15:00, 15:55, 16:40, 17:30, 18:20, 19:05, 19:55, 20:45, 21:35, 22:20, 23:10 Т/с «След» (16+)
00:00 Известия. Главное

Россия К

06:30 «Библейский сюжет»
07:05 М/ф «Большой Ух», «Трям! Здравствуйте!», «Осенние корабли», «Удивительная бочка», «Исполнение желаний»
08:15 Х/ф «Неподсуден»
09:40 «Обыкновенный концерт»
10:05 Д/с «Святыни Кремля»
10:35 Х/ф «Поднятая целина»
12:40 «Черные дыры. Белые пятна»
13:20 Земля людей. «Туркмены. Жар земли»
13:50, 01:45 Д/ф «Мама - жираф»
14:45 Д/с «Ехал грека... Путешествие по настоящей России»
15:30 Большой балет
17:25 Д/ф «Две жизни»
18:15 Д/с «Энциклопедия загадок. Тайна Чертова городища»
18:45 Д/ф «Тайна двух океанов». Иду на погружение!»
19:30 Больше, чем любовь. Роман Карцев
20:15 Х/ф «Пожиратель тыкв»
22:00 «Агора» Ток-шоу
23:00 «Клуб 37»
00:10 Х/ф «Нос»

Карусель

05:00 М/с «Пингвинёнок Пороро» (0+)
06:55, 07:30 «Жужжалка» (0+)
07:00 «С добрым утром, малыши!» (0+)
07:35 М/с «Весёлые паровозики из Чаггингтона» (0+)
08:15 М/с «Белка и Стрелка. Тайны космоса» (0+)
09:00 «Еда на ура!» (0+)
09:20 М/с «Малышарики. Танцуем и поём!» (0+)
09:25 М/с «Катури» (0+)
10:45 «ТриО!» (0+)
11:00, 20:10 М/с «Пластилинки» (0+)
11:05 М/с «Лекс и Плу. Космические таксисты» (0+)
11:40 М/с «Щенячий патруль» (0+)
12:30 «Большие праздники» (0+)
13:00 М/с «Дикие приключения Блинки Билла» (6+)
13:50 М/ф «Заколдованный мальчик» (0+)
14:35 «Доктор Малышкина» (0+)
14:40 «Ералаш» (6+)
15:35 М/с «Супер Ралли» (0+)
16:10 М/с «Радужный мир Руби» (0+)
16:40 М/с «Сказочный патруль. Хроники чудес» (0+)
17:40 М/с «Турбозавры» (0+)
18:35 М/с «Томас и его друзья. Большой мир. Большие приключения!» (0+)
19:00 М/ф «Принцесса и дракон» (6+)
20:30 «Спокойной ночи, малыши!» (0+)
20:45 М/с «Тайны Медовой долины» (0+)
20:50 М/с «Сказочный патруль» (0+)
21:50 М/с «Радужно-бабочково-единорожная кошка» (6+)
22:10 М/с «Пауэр Плэйерс» (0+)
22:35 М/с «Бакуган: Вооружённый альянс» (6+)
23:00 М/с «Губка Боб Квадратные штаны» (6+)
23:25 М/с «Эволюция Черепашек-ниндзя» (6+)
23:50, 01:05 М/с «Луни Тюнз шоу» (6+)

ОТР

06:00, 16:05 «Большая страна» (12+)
07:00 «Активная среда» (12+)
07:30 «Фигура речи» (12+)
08:00, 14:45, 15:05 «Календарь» (12+)
09:00 «Новости Совета Федерации» (12+)
09:10, 02:35 «За дело!» (12+)
09:50 «Мамы» (12+)
10:20 Х/ф «Маринка, Янка и тайны королевского замка» (0+)
11:40 «Дом «Э» (12+)
12:05, 13:05 Х/ф «День счастья» (0+)
13:00, 15:00, 19:00 Новости
13:45 «Фестиваль». Выступление группы «ЯТ-ХА» (6+)
15:40 «Среда обитания» (12+)
17:00 Д/ф «Великие шедевры строительства. Лурд, огромный санктуарий» (12+)
18:00 «Гамбургский счёт» (12+)
18:30 «Домашние животные» (12+)
19:05, 05:05 «ОТРажение» (12+)
20:00 Х/ф «88 минут» (16+)
21:45 «Культурный обмен» (12+)
22:25 Х/ф «Простая история» (0+)
23:55 Спектакль «Доходное место» (16+)

ТВ-Центр

05:55 Х/ф «Безотцовщина» (12+)
07:40 «Православная энциклопедия» (6+)
08:10 «Полезная покупка» (16+)
08:20, 11:45, 12:35, 14:45 Т/с «Я знаю твои секреты» (12+)
11:30, 14:30, 23:45 События (16+)
16:55 Х/ф «Кошкин дом» (12+)
21:00 «Постскриптум» (16+)
22:15 «Право знать!» Ток-шоу (16+)
23:55 «Хроники московского быта. Дети кремлевских небожителей» (12+)
00:45 Д/ф «Слёзы королевы» (16+)
01:30 «Пан или пропал». Специальный репортаж (16+)
02:00 «Линия защиты» (16+)
02:25 Д/ф «Последняя воля звёзд» (16+)
03:10 Д/ф «Послание с того света» (16+)

СТС

06:00, 05:50 «Ералаш» (0+)
06:20 М/с «Приключения Вуди и его друзей» (0+)
06:35 М/с «Тролли. Праздник продолжается!» (6+)
07:00 М/с «Три кота» (0+)
07:30 М/с «Том и Джерри» (0+)
08:00 М/с «Лекс и Плу. Космические таксисты» (6+)
08:25, 13:05 Шоу «Уральских пельменей» (16+)
09:00 «ПроСТО кухня» (12+)
10:00 «Саша готовит наше» (12+)
10:05 М/с «Рождественские истории» (6+)
10:10 М/ф «Кот в сапогах» (0+)
12:00 «Детки-предки» (12+)
14:00 Х/ф «Такси» (6+)
15:45 Х/ф «Такси 2» (12+)
17:30, 02:45 Х/ф «Такси 3» (12+)
19:10, 04:05 Х/ф «Такси 4» (16+)
21:00 Х/ф «Небоскрёб» (16+)
23:00 Х/ф «Живое» 18+

Домашний

06:30, 06:25 «6 кадров» (16+)
06:40 Х/ф «Сиделка» (16+)
08:45 Х/ф «Лабиринты любви» (16+)
10:35, 12:00, 02:45 Х/ф «Жених» (16+)
11:55 «Жить для себя» (16+)
19:00 Т/с «Любовь против судьбы» (16+)
22:50 «Сила в тебе» (16+)
23:05 Х/ф «Невеста из Москвы» (12+)
06:00 «Домашняя кухня» (16+)

Звезда

06:05 Мультфильмы (0+)
07:10, 08:15 Х/ф «Золотые рога» (0+)
08:00, 13:00, 18:00 Новости дня
09:00 «Легенды цирка с Эдгардом Запашным» (6+)
09:30 «Легенды телевидения» (12+)
10:15 Д/с «Загадки века. Охота на палачей Хатыни» (12+)
11:05 «Улика из прошлого. Запах хищника. Брежнев против маньяка» (16+)
11:55 «Не факт!» (6+)
12:30 «Круиз-контроль. Воронеж - Дивногорье» (6+)
13:15 Специальный репортаж (12+)
13:35 «СССР. Знак качества» (12+)
14:25 «Морской бой» (6+)
15:25 Д/с «Сделано в СССР» (6+)
15:55 Д/ф «Битва оружейников. Гаубицы» (12+)
16:50 Д/с «Вечная Отечественная. Нюрнберг: пересмотру не подлежит» (12+)
17:20 Д/с «Вечная Отечественная. Итоги Нюрнберга: попытка поэтапной отмены» (12+)
18:10 «За дело!» (12+)
18:25 «Легендарные матчи. Кубок Канады 1987. Финал. Игра первая» (12+)
22:30 Т/с «Сержант милиции» (6+)

Спас

05:00, 00:45 «День Патриарха» (12+)
05:10 «Завет» (16+)
06:00, 06:30, 07:00 «Монастырская кухня» (12+)
07:30 «Лица Церкви» (6+)
07:45 «Знак равенства» (6+)
08:00, 08:45, 04:35 Мультфильмы на Спасе (6+)
08:30, 04:45 «Тайны сказок» (6+)
09:55 «Своё» (6+)
10:30, 04:05 «Пилигрим» (6+)
11:00, 02:40 «И будут двое..» (6+)
12:00 «Русский обед» (6+)
13:00 Д/ф «История одной любви» (12+)
13:15 М/ф «Ангел» (0+)
13:20 «Я хочу ребёнка» (6+)
13:55 Д/ф «Русская школа в Вифании» (12+)
14:45 Х/ф «Прощание славянки» (6+)
16:25 Концерт «Наши любимые песни» (6+)
17:25, 18:40 Т/с «Мой генерал» (12+)
20:00, 01:00 «Встреча» (6+)
21:00, 01:50 «Дорога» (12+)
22:00 Международный фестиваль православного кино «Покров» (12+)
03:30 «Молитвослов» (0+)

Внимание! Возрастные категории указаны телеканалами. За содержание телепрограммы редакция газеты ответственности не несет. В программе возможны изменения по усмотрению телеканалов.

Три жертвы пожаров

Е. Котомина, инспектор

С 23 октября по 10 ноября на территории г.о. Шуя, Шуйского и Савинского районов произошло 3 пожара с гибелью людей.

23 октября в Савине произошел пожар в частном жилом доме. Погиб мужчина 1965 г.р.

5 ноября в Шуе на ул. Генерала Белова в многоквартирном доме произошло возгорание постельных принадлежностей,. в результате чего погибла молодая женщина 1987 г.р.

7 ноября в д. Марково Шуйского района горел частный дом, в результате пожара погиб мужчина 1968 г.р.

Причиной смерти людей в этих пожарах является отравление продуктами горения. Проверки по фактам гибели людей проводит следственный комитет.

Статистика показывает, что 90% людей, погибших на пожаре, находятся в состоянии алкогольного опьянения, у них притуплен инстинкт самосохранения и ответственности за свою жизнь и имущество.

Отдел надзорной деятельности и профилактической работы напоминает, что наиболее распространенные причины пожара в быту: неосторожное обращение с огнем, нарушение требований пожарной безопасности при эксплуатации электрооборудования и печного отопления.

Если вы стали участником или свидетелем трагедии, несчастного случая или оказались в непростой ситуации, звоните на единый номер вызова пожарных и спасателей - «01 или 101» (звонки принимаются круглосуточно и бесплатно с городских и мобильных телефонов).

«Шуйские известия»
№ 86 (20579)
12 ноября 2020 года

Читайте новости первыми
на сайте www.шуянка.рф
и в наших группах соцсетей

ВС

22 ноября

Первый канал

05:10, 06:10 Х/ф «Пурга» (12+)
06:00, 10:00, 12:00 Новости
06:55 «Играй, гармонь любимая!» (12+)
07:40 «Часовой» (12+)
08:10 «Здоровье» (16+)
09:20 «Непутевые заметки» (12+)
10:15 «Жизнь других» (12+)
11:15, 12:15 «Видели видео?» (6+)
14:00 Юбилей Софии Ротару на фестивале «Жара» (12+)
16:30 «Горячий лед». Москва. Фигурное катание. «Гран-при 2020». Показательные выступления (0+)
19:00 «Три аккорда». Новый сезон. Финал (16+)
21:00 Время
22:00 «Что? Где? Когда?». К 45-летию программы (16+)
23:10 Т/с «Метод 2» 18+
00:10 «Самые. Самые. Самые» (16+)

Россия 1

04:20, 01:30 Х/ф «Малахольная» (16+)
06:00 Х/ф «Течёт река Волга» (16+)
08:00 Местное время. Воскресенье
08:35 «Устами младенца»
09:20 «Когда все дома»
10:10 «Сто к одному»
11:00 Вести
11:30 «Парад юмора» (16+)
13:50 Х/ф «Ни к селу, ни к городу...» (12+)
18:15 Всероссийский открытый телевизионный конкурс юных талантов «Синяя Птица»
20:00 Вести недели
22:00 «Москва. Кремль. Путин.»
22:40 «Воскресный вечер с Владимиром Соловьёвым» (12+)

Матч ТВ

06:00 Смешанные единоборства. Bellator. Эй Джей Макки против Дарриона Колдуэлла (16+)
07:00, 12:05, 00:45 Все на Матч! (12+)
08:55 Х/ф «Рокки 3» (16+)
11:00 Профессиональный бокс. Джермелл Чарло против Джейсона Росарио. Бой за титулы чемпиона мира по версиям WBC, WBA и IBF в первом среднем весе (16+)
12:00 Новости
12:55 Баскетбол. Единая лига ВТБ. УНИКС (Казань) - «Химки» (0+)
14:55 Футбол. Чемпионат Шотландии. «Рейнджерс» - «Абердин» (0+)
16:55 Футбол. Чемпионат Италии. «Интер» - «Торино» (0+)
18:55 Футбол. Чемпионат Франции. «Анже» - «Лион» (0+)
21:00 «После футбола с Георгием Черданцевым» (12+)
22:40 Футбол. Чемпионат Италии. «Наполи» - «Милан» (0+)

НТВ

04:55 Х/ф «Звезда» (12+)
06:40 «Центральное телевидение» (16+)
08:00, 10:00, 16:00 Сегодня
08:20 «У нас выигрывают!» (12+)
10:20 «Первая передача» (16+)
11:00 «Чудо техники» (12+)
11:50 «Дачный ответ» (0+)
13:00 «НашПотребНадзор» (16+)
14:05 «Однажды...» (16+)
15:00 «Своя игра» (0+)
16:20 «Следствие вели...» (16+)
18:00 «Новые русские сенсации» (16+)
19:00 Итоги недели
20:10 «Суперстар! Возвращение» (16+)
22:55 «Звезды сошлись» (16+)
00:25 «Скелет в шкафу» (16+)
03:25 Т/с «Чужое лицо» (16+)

Петербург 5

05:00, 05:30, 06:15, 07:00, 07:55, 08:45, 09:40, 04:05 Т/с «Литейный» (16+)
10:40, 11:40, 12:35, 13:30, 00:55, 01:50, 02:35, 03:20 Х/ф «Подозрение» (16+)
14:30, 15:30, 16:40, 17:45, 18:50, 19:55, 21:00, 22:05 Т/с «Нюхач 3» 18+
23:05 Х/ф «Отпуск» (16+)

Россия К

06:30 М/ф «В порту», «Катерок»
07:05 Х/ф «Семья Зацепиных»
09:20 «Обыкновенный концерт»
09:50 «Мы - грамотеи!»
10:30 Х/ф «Нос»
12:05 Письма из провинции. Краснодарский край
12:35, 01:45 «Диалоги о животных. Зоопарк Ростова-на-Дону»
13:15 Д/с «Другие Романовы. Всегда Великая княгиня»
13:45 Д/с «Коллекция»
14:15 Игра в бисер. Кен Кизи «Над кукушкиным гнездом»
14:55 Д/с «Первые в мире. Кукольная анимация Ширяева»
15:10, 00:15 Х/ф «В укромном месте»
16:45 Д/с «Рассекреченная история»
17:10 «Пешком...» Большие Вязёмы
17:40 Марина Лошак. Линия жизни
18:35 «Романтика романса»
19:30 Новости культуры
20:10 Х/ф «Запомните меня такой»
22:25 Балет «Play»(Игра)

Карусель

05:00 М/с «Дракоша Тоша» (0+)
06:55, 07:30 «Жужжалка» (0+)
07:00 «С добрым утром, малыши!» (0+)
07:35 М/с «Весёлые паровозики из Чаггингтона» (0+)
08:15 М/с «Маша и Медведь» (0+)
09:00 «Съедобное или несъедобное» (0+)
09:20 М/с «Малышарики. Танцуем и поём!» (0+)
09:25 М/с «Бобр добр» (0+)
10:45 Мастерская «Умелые ручки» (0+)
11:00 М/с «Пластилинки» (0+)
11:05 М/с «Жила-была царевна» (0+)
11:40 М/с «Щенячий патруль» (0+)
12:30 «Вкусняшки шоу» (0+)
12:50 М/с «Простоквашино» (0+)
14:00 М/с «Подружки-супергерои» (6+)
14:35 «Доктор Малышкина» (0+)
14:40 «Ералаш» (6+)
15:35 М/с «Ник-изобретатель» (0+)
16:10 М/с «Радужный мир Руби» (0+)
16:40 М/с «Царевны» (0+)
17:40 М/с «Кошечки-собачки» (0+)
18:35 М/с «Томас и его друзья. Большой мир. Большие приключения!» (0+)
19:00 М/с «Оранжевая корова» (0+)
20:20 М/с «Зебра в клеточку» (0+)
20:30 «Спокойной ночи, малыши!» (0+)
20:45 М/с «Тайны Медовой долины» (0+)
20:50 М/с «Лео и Тиг» (0+)
21:50 М/с «Радужно-бабочково-единорожная кошка» (6+)
22:10 М/с «Пауэр Плэйерс» (0+)
22:35 М/с «Бакуган: Вооружённый альянс» (6+)
23:00 М/с «Губка Боб Квадратные штаны» (6+)
23:25 М/с «Эволюция Черепашек-ниндзя» (6+)
23:50, 01:05 М/с «Луни Тюнз шоу» (6+)

ОТР

06:00, 16:05 «Большая страна» (12+)
07:00 «За дело!» (12+)
07:45 «От прав к возможностям» (12+)
08:00, 14:45, 15:05 «Календарь» (12+)
09:00 «Служу Отчизне» (12+)
09:30 «Гамбургский счёт» (12+)
10:00, 03:50 Х/ф «Трое в лодке, не считая собаки» (0+)
12:20, 18:30 «Домашние животные» (12+)
12:50, 13:05, 01:45 Т/с «Идеальная пара» (12+)
13:00, 15:00 Новости
15:40 «Среда обитания» (12+)
17:00 «Имею право!» (12+)
17:30 Д/ф «Личность в истории. Охота за счастьем, или Горькая любовь Стендаля» (12+)
18:00 «Активная среда» (12+)
19:00, 01:00 «ОТРажение недели» (12+)
19:45 «Моя история. Эдуард Артемьев» (12+)
20:25 Х/ф «Суворов» (0+)
22:05 «Вспомнить всё» (12+)
22:35 Х/ф «Высокий блондин в черном ботинке» (12+)
00:05 Д/ф «Великие шедевры строительства. Лурд, огромный санктуарий» (12+)
03:25 Д/ф «Будущее уже здесь» (12+)

ТВ-Центр

05:35 Х/ф «Голубая стрела» (0+)
07:20 «Фактор жизни» (12+)
07:45 «Полезная покупка» (16+)
08:10 Х/ф «Психология преступления. Эра Стрельца» (12+)
10:00 Х/ф «Бриллиантовая рука» (12+)
10:40 «Спасите, я не умею готовить!» (12+)
11:30, 00:40 События (16+)
11:45 Х/ф «Петровка, 38» (12+)
13:35 «Смех с доставкой на дом» (12+)
14:30, 05:25 Московская неделя (16+)
15:05 Д/ф «Мужчины Анны Самохиной» (16+)
15:55 «Прощание. Майкл Джексон» (16+)
16:55 Д/ф «Александр Фатюшин. Вы Гурин?» (16+)
17:40 Х/ф «Лишний» (12+)
21:55, 01:00 Х/ф «Купель дьявола» (12+)
01:45 «Петровка, 38» (16+)
01:55 Х/ф «Дама треф» (12+)

СТС

06:00, 05:50 «Ералаш» (0+)
06:20 М/с «Приключения Вуди и его друзей» (0+)
06:35 М/с «Тролли. Праздник продолжается!» (6+)
07:00 М/с «Три кота» (0+)
07:35 М/с «Царевны» (0+)
07:55 Шоу «Уральских пельменей» (16+)
09:00 «Рогов в деле» (16+)
10:00 Х/ф «Такси» (6+)
11:45 Х/ф «Такси 2» (12+)
13:30 Х/ф «Человек-паук. Возвращение домой» (16+)
16:10 Х/ф «Человек-паук. Вдали от дома» (12+)
18:45 М/ф «Человек-паук. Через вселенные» (6+)
21:00 Х/ф «Веном» (16+)
23:00 «Дело было вечером» (16+)
00:05 Х/ф «Адреналин» 18+
01:45 Х/ф «Адреналин 2. Высокое напряжение» 18+
03:10 Х/ф «Меган Ливи» (16+)
04:55 «6 кадров» (16+)
05:15 М/ф «Необыкновенный матч» (0+)
05:35 М/ф «Летучий корабль» (0+)

Домашний

06:30 Д/с «Знахарка» (16+)
06:55 Х/ф «Год Золотой рыбки» (16+)
09:15, 01:00 Х/ф «Глупая звезда» (16+)
11:10, 12:00 Х/ф «Три полуграции» (16+)
11:55 «Жить для себя» (16+)
14:55 «Пять ужинов» (16+)
15:10 Х/ф «Невеста из Москвы» (12+)
19:00 Т/с «Любовь против судьбы» (16+)
22:55 «Про здоровье» (16+)
23:10 Х/ф «Лабиринты любви» (16+)
02:40 Х/ф «Жених» (16+)
06:00 «Домашняя кухня» (16+)
06:25 «6 кадров» (16+)

Звезда

05:30, 02:55 Х/ф «Стрелы Робин Гуда» (6+)
07:00 Х/ф «Рысь» (16+)
09:00 Новости недели
09:25 «Служу России» (12+)
09:55 «Военная приемка» (6+)
10:45 «Скрытые угрозы. Альманах №41» (12+)
11:30 Д/с «Секретные материалы. Секретный спецназ Второй мировой» (12+)
12:20 «Код доступа» (12+)
13:15 Специальный репортаж (12+)
13:40 Т/с «На безымянной высоте» (12+)
18:00 Главное с Ольгой Беловой
19:25 Д/с «Легенды советского сыска» (16+)
22:45, 05:40 Д/с «Сделано в СССР» (6+)
23:00 «Фетисов» Ток-шоу (12+)
23:45 «Военная приемка След в истории. Суворов. Альпы. 200 лет спустя» (6+)
01:30 Х/ф «Следствием установлено» (0+)

Спас

05:00 «И будут двое..» (6+)
06:00, 06:30 «Монастырская кухня» (12+)
07:00 «Зерно истины» (6+)
07:30, 08:45, 04:35 Мультфильмы на Спасе (6+)
08:30, 04:45 «Тайны сказок» (6+)
09:30, 03:55 «День ангела» (12+)
10:00 «Божественная литургия» (12+)
12:45 «Встреча» (6+)
13:40, 02:50 «Я очень хочу жить» (12+)
14:20 «Дорога» (12+)
15:20 Победитель Международного фестиваля православного кино «Покров» (0+)
17:15 «Бесогон TV» (16+)
18:00, 00:05 «Главное» (6+)
19:35 Х/ф «Живите в радости» (12+)
21:10 «Парсуна» (12+)
22:10, 01:25 «Щипков» (12+)
22:45, 04:20 «Лица Церкви» (6+)
23:00 «День Патриарха» (12+)
23:15 «Res publica» (16+)
01:55 «Пилигрим» (6+)
02:20 «Я хочу ребёнка» (6+)
03:25 «Молитвослов» (0+)

Внимание! Возрастные категории указаны телеканалами. За содержание телепрограммы редакция газеты ответственности не несет. В программе возможны изменения по усмотрению телеканалов.

Внести взнос по софинансированию пенсии необходимо до конца года

ПФР напоминает

Шуйское Управление ПФР напоминает участникам Программы государственного софинансирования пенсионных накоплений о том, что взнос на будущую пенсию необходимо сделать до 25 декабря. Внесенные гражданами на личные счета суммы в размере от 2 000 до 12 000 рублей будут удвоены государством.

Отметим, что участие в Программе возможно в течение 10 лет с момента поступления первого денежного платежа. Это означает, что взносы граждан, которые впервые уплатили деньги по программе в 2011 году, будут удваиваться до 2021 года (при условии уплаты последнего платежа в 2020 году).

Взнос по программе уплачивается самостоятельно или через работодателя. При самостоятельной уплате платежную квитанцию с необходимыми реквизитами можно получить в клиентской службе ПФР по месту жительства, в банке, либо сформировать с помощью электронного сервиса на сайте ПФР. Чтобы сделать взнос через работодателя, участнику необходимо подать в бухгалтерию по месту работы заявление в произвольной форме с указанием размера ежемесячного платежа в денежной сумме или в процентах от зарплаты. Изменить размер взноса можно с помощью нового заявления.

Контролировать формирование средств участники Программы могут через личный кабинет на сайте Пенсионного фонда или на портале госуслуг. В упомянутых сервисах отражается вся необходимая информация, включая совершенные платежи, сумму государственного софинансирования и полученный от этих средств инвестиционный доход. Все эти сведения есть в выписке из лицевого счета, которую можно запросить в личном кабинете на официальном сайте ПФР или получить, лично обратившись в МФЦ или клиентскую службу Пенсионного фонда.

Для справки

Программа государственного софинансирования позволяет увеличить будущую пенсию за счёт дополнительных взносов как самого гражданина, так и за счёт средств государства. Программа введена в действие в 2008 году для увеличения личных пенсионных накоплений. В рамках этой программы государство удваивает взносы гражданина на софинансирование в объеме от 2 000 до 12 000 рублей в год. С 2015 года новые участники в программу не принимаются, программа продолжает действовать для тех, кто уже вступил в нее ранее.