ПЕРВЫЙ КАНАЛ

5.00 Новости.
5.05 «Доброе утро!»
9.00 Новости.
9.20 «Малахов +».
10.20 «Модный приговор».
11.20 «Контрольная закупка».
12.00 Новости.
12.20 Сериал **«АГЕНТ НАЦИОНАЛЬНОЙ БЕЗОПАСНОСТИ»**. Сериал
13.20 «Детективы».
14.00 Другие новости.
14.20 «Понять. Простить».
15.00 Новости.
15.20 «Писатель и вождь».
16.10 Сериал **«ОГОНЬ ЛЮБВИ»**. Сериал
17.00 «Федеральный судья».
18.00 Вечерние новости .
18.20 «Жди меня».
19.10 **«СЛЕД».** Сериал
20.00 Сериал **«ПРИНЦЕССА ЦИРКА»**. Сериал
21.00 «Время».
21.30 Сериал **«МОРСКОЙ ПАТРУЛЬ»**. Сериал
22.20 «Е. Матвеев. Последние 24 часа».
23.30 «Лошадь распятая и воскресшая». Док. фильм Фильм 1.
0.30 Ночные новости.
0.50 «Теория невероятности».
1.30 Фильм **, 3.05 «ДЕЙСТВУЙ, СЕСТРА!»** Комедия (США, 1992 г.)

Кэти Наджими

Режиссер: Э. Ардолино. В ролях: В. Голдберг, М. Смит, К. Наджими.
Долорес – эстрадная певичка в казино и любовница крутого мафиози. Но однажды она становится для мафии нежелательной свидетельницей...

3.00 Новости.
3.10 Фильм **«РОКОВОЙ ПОЛЕТ»**. Х/ф (США, 1997 г.)
Режиссер: М. Роуб. В ролях: Р. Урих, А. О'Тул, Дж. де Ланси.
Авиалайнер и небольшой самолет практически одновременно поднимаются в безоблачное небо. По роковой случайности их траектории пересекаются...

РОССИЯ ТВ Тула

5.00 «Доброе утро, Россия!»
6.35 **, 7.35, 8.35** «Местное время. Вести-Тула».
9.10 Фильм **«ПУТЬ В «САТУРН»**. Х/ф («Мосфильм», 1967 г.)
Режиссер: В. Азаров. В ролях: М. Волков, Г. Жженов, Е. Кузнецов.
Советский разведчик завоевывает доверие руководства центральной немецкой разведшколы и получает возможность выполнять задания советского командования...

10.45 «Вести. Дежурная часть».
11.00 «Вести».
11.25 «Местное время. Вести-Тула».
11.45 Сериал **«ЧАСТНЫЙ ДЕТЕКТИВ»**. Сериал
12.40 Фильм **«РОССИЯ МОЛОДАЯ»**. Х/ф
14.00 «Вести».
14.20 «Местное время. Вести-Тула».
14.40 Сериал **«ВЗРОСЛЫЕ ИГРЫ»**. Сериал
15.35 «Суд идет».
16.30 Сериал **«КУЛАГИН И ПАРТНЕРЫ»**. Сериал
17.00 «Вести».
17.30 «Местное время. Вести-Тула».
17.50 «Вести. Дежурная часть».
18.05 Сериал **«ЖЕНЩИНА БЕЗ ПРОШЛОГО»**. Сериал
19.00 Сериал **«РОДНЫЕ ЛЮДИ»**. Сериал
20.00 «Вести».
20.30 «Местное время. Вести-Тула».
20.50 «Спокойной ночи, малыши!»
21.00 Сериал **«БУХТА СТРАХА»**. Сериал

Татьяна Яковенко

22.40 «Дежурный по стране».
23.40 «Вести +».
0.00 «Честный детектив».
0.30 Синемания.
1.00 «Дорожный патруль».
1.20 Фильм **«МЕМФИССКАЯ КРАСАВИЦА»**. Х/ф (Великобритания, 1990 г.)
Режиссер: М. Кейтон-Джонс. В ролях: Б. Зейн, М. Модайн, Е. Штольц.
Фильм о судьбе экипажа американского бомбардировщика. Перед отправкой в Штаты парни должны сделать свой последний, двадцать пятый вылет...

3.15 Фильм **«ПОТАЕННОЕ»**. Х/ф (Великобритания – Италия).

СТС Тула

6.00 **«ЧЕЛОВЕК-ПАУК»**. Мультсериал
6.55 **«СМЕШАРИКИ»**. Мультсериал
7.00 Сериал **«МОЯ ПРЕКРАСНАЯ НЯНЯ»**. Сериал
7.30 Сериал **«ПАПИНЫ ДОЧКИ»**. Сериал
8.00 **«Я ЛЕЧУ»**. Сериал
9.00 Истории в деталях.
9.30 Сериал **«КТО В ДОМЕ ХОЗЯИН?»** Сериал
10.00 **«Галилео».**
10.30 Сериал **«МОЯ ПРЕКРАСНАЯ НЯНЯ»**. Сериал
11.30 Сериал **«ДОЧКИ-МАТЕРИ»**. Сериал
12.30 Сериал **«ВСЯ ТАКАЯ ВНЕЗАПНАЯ»**. Сериал
13.00 **«ОЛИВЕР ТВИСТ»**. Мультсериал
13.30 Городские истории
13.50 Музыка на канале
14.00 **«ПРИКЛЮЧЕНИЯ ВУДИ И ЕГО ДРУЗЕЙ»**. Мультсериал
14.30 **«ПРИКЛЮЧЕНИЯ ДЖЕКИ ЧАНА»**. Мультсериал
15.00 **«ЧОКНУТЫЙ»**. Мультсериал
15.30 **«ШКОЛА ВОЛШЕБНИЦ»**. Мультсериал
16.00 Сериал **«САБРИНА – МАЛЕНЬКАЯ ВЕДЬМА»**. Сериал
16.30 **«Галилео».**
17.00 Сериал **«МОЯ ПРЕКРАСНАЯ НЯНЯ»**. Сериал
17.30 **«ГЕРОИ»**. Сериал
18.30 «6 кадров».
19.00 Сериал **«ПАПИНЫ ДОЧКИ»**. Сериал
20.00 **«Я ЛЕЧУ»**. Сериал
21.00 **«СЕРДЦЕЕДКИ»**. Сериал
21.58 Скажи!
22.00 Фильм **«БЕСТОЛКОВЫЕ»**. Х/ф (США, 1995 г.)

Алисия Сильверстоун

Режиссер: Э. Хекерлин. В ролях: А. Сильверстоун, С. Дэш, Б. Мерфи.
Папа-адвокат получает 500 долларов в час за то, что ругается с клиентами. Его дочь выбирает одежду для школы по компьютеру – ведь она очень богата.

23.50 «6 кадров».
0.00 Городские истории
0.20 Музыка на канале
0.30 «Слава богу, ты пришел!»
Сериал **«МОЯ КОМАНДА»**. Сериал

НТВ

6.00 «Сегодня утром».
9.00 «Следствие вели...»
10.00 «Сегодня».
10.20 «Чрезвычайное происшествие. Обзор за неделю».
10.55 «Кулинарный поединок».
11.55 «Квартирный вопрос».
13.00 «Сегодня».
13.35 **«АДВОКАТ»**. Сериал
15.30 «Чрезвычайное происшествие. Обзор».
16.00 «Сегодня».
16.30 Сериал **«ВОЗВРАЩЕНИЕ МУХТАРА»**. Сериал
18.30 «Чрезвычайное происшествие. Обзор».
19.00 «Сегодня».
19.40 Сериал **«УЛИЦЫ РАЗБИТЫХ ФОНАРЕЙ»**. Сериал
21.40 Сериал **«ЗАКОН И ПОРЯДОК»**. Сериал
22.40 «Сегодня».
23.05 Сериал **«ПОГОНЯ ЗА АНГЕЛОМ»**. Сериал
0.05 Ток-шоу «Школа злословия».
0.55 «Quattroruote».
1.30 Фильм **«Я ТЕБЯ ОБОЖАЮ»**. Х/ф (Россия, 2005 г.)
Режиссер: Х. Эркенов. В ролях: О. Березкина, Я. Бойко, Е. Драпенко.
Александр Иволгин – режиссер детского театра, живет в Москве. Однажды ему звонит мать с просьбой о помощи: его брат Петька выгнал родную мать из дома...

3.20 Сериал **«ВОЗВРАЩЕНИЕ МУХТАРА»**. Сериал
4.15 Сериал **«КОШМАРЫ И ФАНТАЗИИ»**. Сериал (США).
5.10 **«ШОУ ФЛИНТСТОУНОВ»**. Мультсериал (США).

ТВ ЦЕНТР Тула

6.00 **, 7.30** «Настроение».
7.00 «Настроение. Тула».
8.30 **, 11.30, 14.30, 17.30, 19.50, 20.30** «События».
8.45 **, 11.15, 14.45, 18.50, 1.15** «Петровка, 38».
8.55 **, 14.55** «История государства Российского».
9.00 Фильм **«ТРАКТИР НА ПЯТНИЦКОЙ»**. Х/ф
10.50 **«ЗОЛОТАЯ ТЕЩА»**. Сериал
11.45 «Постскриптум».
12.55 «Легенда по имени Святослав». Док. фильм
13.55 **«ТЕМНАЯ НОЧЬ»**. Сериал
16.30 Сериал **«ВЗРОСЛАЯ ЖИЗНЬ ДЕВЧОНКИ ПОЛИНЫ СУББОТИНОЙ»**. Сериал
17.55 «Деловая Москва».
18.15 Юлия Началова в программе «Приглашает Борис Ноткин».
19.00 «События. Тула» с субтитрами.
19.25 «Свое мнение».
19.35 «Отличные новости».
19.55 «Жестокий возраст».
21.00 Сериал **«ЖЕНСКАЯ ЛОГИКА 5»**, 1-я и 2-я серии. Сериал
23.05 «Момент истины».
0.00 «События. 25-й час».
0.30 «Ничего личного».
1.40 Сериал **«ЧИСТО АНГЛИЙСКОЕ УБИЙСТВО»**. Сериал (Великобритания).
3.20 Сериал **«ЗАКОН ВОЛЬФА»**. Сериал (Германия).
4.10 Фильм **«ПЕДАГОГИЧЕСКАЯ ПОЭМА»**. Х/ф

КУЛЬТУРА

7.00 Канал «Евроньюс».
10.00 **, 19.30, 23.30** «Новости культуры».
10.20 «В главной роли...»
10.40 **, 1.35, 2.50** Программа передач.
10.50 Фильм **«МОЕ ПОСЛЕДНЕЕ ТАНГО»**. Х/ф (Испания – Аргентина).
12.50 «Линия жизни».
13.45 «Пятое измерение».
14.15 Фильм **«КАКИЕ МЫ? ДЕТИ РАЗДОРОВ»**. Телеспектакль
15.30 «Александр Чаянов: возвращение». Док. фильм
16.00 **«НОВЫЕ ПРИКЛЮЧЕНИЯ МЕДВЕЖОНКА ПАДДИНГТОНА»**. Мультсериал (Канада – Франция).
16.20 **«Верлиока»**. Мультфильм
16.30 «Анды всерьез».
17.00 «Жан Ламарк». Док. фильм
17.10 «Все о животных». Док. сериал (Великобритания).
17.35 «Плоды просвещения».
18.00 **, 23.50** «Мелодия стиха».
18.05 **, 2.35** «Гоа. Соборы в джунглях». Док. фильм (Германия).
18.20 «Достояние республики».
18.30 «БлокНОТ».
19.00 «Ночной полет».
19.55 **, 1.40** «Терри Джонс и варвары», 1-я серия. Док. сериал
20.50 «Острова».
21.35 «Тайны забытых побед».
22.05 «Тем временем».
23.00 «Кто мы?»
0.00 «Про АРТ».
0.25 «Экология литературы».
0.55 «Михаил Литвяков. Один день и вся жизнь...»

ТНТ Тула

6.00 **«ЛЮБОВЬ И ТАЙНЫ САНСЕТ БИЧ»**. Сериал
6.55 Глобальные новости.
7.00 **, 19.00** Такси.
7.30 **, 8.20, 14.20, 19.50, 0.35** ТулаLive
7.45 Мультфильм
8.00 **, 14.00, 0.15** Тула. Инструкция по применению
8.30 «Необъяснимо, но факт».
9.30 **, 10.00, 18.00, 20.00** Сериал **20.30 «СЧАСТЛИВЫ ВМЕСТЕ»**. Сериал
10.30 **«САША + МАША»**. Сериал
11.00 **«ПРИКЛЮЧЕНИЯ ДЖИММИ НЕЙТРОНА, МАЛЬЧИКА-ГЕНИЯ»**. Мультсериал
11.30 **«ЖИЗНЬ И ПРИКЛЮЧЕНИЯ РОБОТА-ПОДРОСТКА»**. Мультсериал
12.00 **«ШОУ РЕНА И СТИМПИ»**. Мультсериал
12.30 **«ДЕТКИ ПОДРОСЛИ»**. Мультсериал
13.00 **«КЛАРИССА»**. Мультсериал
13.30 «Такси в Питере».
14.30 **, 21.00, 23.40, 1.40** «Дом 2».
15.10 **«МЕДВЕЖАТНИК»**. Триллер (Германия – США).
18.30 Фильм **«ГУМАНОИДЫ В КОРОЛЕВЕ»**. Сериал
19.30 «Крутящий момент». Автомобильная программа.
22.00 **«БОБ-ДВОРЕЦКИЙ»**. Комедия (Великобритания –США).
0.45 «Хит-парад дикой природы». Док. сериал

ТВ-3 Тула

6.00 **, 8.15** Мультфильм.
6.45 **«УОЛТЕР МЕЛОН»**. Мультсериал
7.15 **«МИР БОББИ»**. Мультсериал
7.45 **«ЧТО С ЭНДИ?»** Мультсериал
9.00 Сериал **«БАФФИ – ИСТРЕБИТЕЛЬНИЦА ВАМПИРОВ»**, 65-я серия. Сериал
10.00 **«ОПОЛЗЕНЬ»**. Х/ф
12.00 Сигнал бедствия, выпуск 4.
13.00 Сериал **«ЗВЕЗДНЫЕ ВРАТА»**, 183-я серия. Сериал
14.00 Мистика звезд, выпуск 12.
15.00 Сериал **«БАФФИ – ИСТРЕБИТЕЛЬНИЦА ВАМПИРОВ»**, 66-я серия. Сериал
16.00 **«УПС!»**, 74-я серия.
17.00 Сериал **«ЗВЕЗДНЫЕ ВРАТА»**, 184-я серия. Сериал
18.00 Сериал **«ЗА ГРАНЬЮ ВОЗМОЖНОГО»**, 10-я серия. Сериал
19.00 **«КОСТИ»**, 27-я серия. Сериал
20.00 «Тайные знаки». Док. фильм
21.00 **«КОЛОНИЯ»**. Х/ф
23.00 Сериал **«ЗА ГРАНЬЮ ВОЗМОЖНОГО»**, 45-я серия. Сериал
0.00 Фильм **«ВОССТАВШИЙ ИЗ АДА 5. ПРЕИСПОДНЯЯ»**. Х/ф
2.00 Культ наличности.

ДОМАШНИЙ

6.30 «Английский алфавит для детей».
7.00 **, 20.30** Домашние сказки.
7.30 **, 23.00 «МОЯ ЖЕНА МЕНЯ ПРИВОРОЖИЛА»**. Сериал
8.00 **, 19.30 «КЛОН»**. Сериал
9.00 **, 16.00** «Дела семейные».
10.00 **, 2.25** Все под контролем.
11.00 Декоративные страсти.
11.30 **, 18.00** «Незвездное детство». Док. фильм
12.00 Вся правда о здоровье.
13.00 **«НОЧЬ СВЕТЛА»**. Драма
15.00 Судебные страсти.
17.00 **, 3.25 «НАПЕРЕКОР СУДЬБЕ»**. Сериал
18.30 **, 1.35 «ДОКТОР ХАУС»**. Сериал
21.00 **, 4.10 «ВИОЛА ТАРАКАНОВА. В МИРЕ ПРЕСТУПНЫХ СТРАСТЕЙ 3». «Концерт для колобка с оркестром»**, 1-я серия. Сериал
22.00 Сериал **«ОНА НАПИСАЛА УБИЙСТВО»**. Сериал. **«Последняя связь»**.
23.30 **«ГУЛЯЩАЯ»**. Драма
1.05 ИноСтранная кухня.
4.50 Музыка на «Домашнем».

УДИВИТЕЛЬНАЯ ЖИЗНЬ

6.00 «Красные крабы и желтые муравьи». Док. фильм
6.55 **, 8.55, 10.55, 13.10, 15.15, 16.55, 18.55, 20.25, 22.40** Мультфильм
7.05 «Только здесь».
7.30 **, 8.50, 9.30, 11.30, 15.30, 16.30, 17.25, 19.30, 21.30, 22.30, 23.30** Музыка.
7.35 **, 9.35, 11.35, 13.30, 15.35, 17.30, 19.35, 21.35, 23.35** TV-shop.
8.00 «Жара».
8.25 «Роскошные отели мира». «Рим».
8.35 **, 18.40** «Отчего и почему».
9.05 «Народные промыслы России». Док. фильм
10.05 **«ПРАВОЕ ДЕЛО»**. Х/ф
11.05 «Путеводитель».
12.00 **, 14.00 «ЗЕЛЕНЫЙ ФУРГОН»**. Х/ф
15.25 «Внезапная слава».
16.00 «Современный дизайн».
16.25 «Жизнь дикой природы».
16.35 «Изюминка».
17.05 **, 22.35** «Роскошные отели мира».
17.15 «Моменты истины».
18.00 «Древний Египет». Док. фильм
18.35 «Природные лекарства».
19.05 «В отрыв!»
20.00 «Здоровая команда».
20.30 «Сказки русского леса». Док. фильм
20.40 «Улики древности».
22.05 «Заграница».
22.50 «Хроники разрушенного дома»
23.20 «Хочу все знать».

НАЦИОНАЛЬНАЯ ГЕОГРАФИЯ

7.00 Неизвестное племя Палау.
8.00 Суперсооружения древности: Великая пирамида.
9.00 Экоизобретатели: Энергия воды и ветра.
10.00 **, 20.00** Я не знал этого, ч. 1.
10.30 **, 20.30** Веселая наука, ч. 11.
11.00 **, 16.00** Разгадка тайны Стоунхенджа.
13.00 Военные самолеты: Война в воздухе.
14.00 Суперсооружения: Суператтракцион.
15.00 **, 21.00** Созданные разрушать: Вулкан.
18.00 В мире диких животных, ч. 9.
18.30 Хроники живой природы, ч. 5.
19.00 Жизнь племен: Динка.
22.00 **, 4.00** Секунды до катастрофы: Взрывы на Бали.
23.00 **, 2.00, 5.00** Идеальное оружие: Осада.
0.00 **, 3.00** Худшие тюрьмы Америки: Скованные одной цепью.
1.00 С точки зрения науки – дело о планете Земля: Кометы: неодолимая сила.

ЭКСПЛОРЕР

7.00 **, 13.00** «Подопытный кролик». Док. фильм
7.30 **, 13.30** «Немыслимые изобретения». Док. фильм
8.00 **, 8.30, 14.00** «Эд к вылету готов!»
9.00 **, 15.00** «Авантюра гаечного ключа». Док. фильм
10.00 **, 16.00** «Южно-сиднейская история». Док. фильм
10.30 **, 16.30** «Элита мирового футбола». Док. фильм
11.00 **, 17.00** «Искусство грабежа». Док. фильм
12.00 **, 18.00** «Опыты над поведением человека». Док. фильм
14.30 «Эд к вылету готов!»
19.00 «Анатомия землетрясения». Док. фильм
20.10 «Из крайности в крайность». Док. фильм
21.00 «Дрэгстер против дрэгстера». Док. фильм
22.00 «Суперсыщик». Док. фильм
23.00 «Тайны скелетов». Док. фильм
0.00 «Преступный мир Макинтайра». Док. фильм

ДИСКАВЕРИ

6.00 **, 13.45** Второе рождение машины, 1-я серия.
6.25 **, 14.10** Супер-войны на свалке: подводные гонщики.
7.20 Заезды: Генерал блюза.
8.15 Из чего это сделано?
9.10 Помешанные на трюках: Серфинг на вертолете.
9.40 Мощные машины: Локомотивы.
10.05 Разрушители легенд: Пинг-понговое спасение.
11.00 Пятая передача, 9-я серия.
11.30 Пятая передача, 10-я серия.
11.55 Заезды: Машина времени.
12.50 **, 5.05** Небесные гиганты: Создание аэробуса А380, ч. 1.
15.05 **, 1.00** Помешанные на трюках: Мотопрыжок.
15.35 **, 1.25** В мире машин: Поезда.
16.00 **, 3.45** Махинаторы: Mercedes Cosworth, ч. 1, 2.
17.00 **, 4.40** Как это работает, 46-я, 47-я серии.
18.00 **, 2.50** Американский чоппер: Мотоцикл Линкольн, ч. 2.
19.00 Разрушители легенд: Подъемник-катапульта.
20.00 Грязная работенка: Работники на рвотном острове.
21.00 **, 1.55** Самые крутые в мире парни: Проходчики.
22.00 Тайны боевых искусств: Китай.
23.00 Криминалисты: Украденная молодость.
0.00 Всемирный клуб футбольных хулиганов: Голландия.

ПЛАНЕТА ЖИВОТНЫХ

8.00 **, 12.00** Самые забавные животные планеты, 20-я серия.
8.30 **, 12.30** Разрушители стереотипов, 1-я серия.
9.00 **, 18.00** Ветеринарная скорая помощь, 78-я серия.
9.30 **, 18.30** СОС дикой природы.
10.00 Животные от А до Я: Бобры – первоклассные строители.
10.30 Обезьяньи проделки.
11.00 Спасение Грей, 1-я серия.
11.30 Спасение животных в Австралии: История счастливчика.
13.00 Как стать...: Носорог.
14.00 Остин Стивенс: Самые опасные: В поисках гигантов пустыни.
15.00 Поля звериных сражений: Острова.
15.30 Добыча хищника: Скорость.
16.00 Животные-кинооператоры: Небосвод над пустыней.
17.00 Путешествие длиной в жизнь: Совместная жизнь.
19.00 Полиция Хьюстона, отдел по защите животных: Детская любовь.
20.00 Ветеринарная скорая помощь.
21.00 **, 3.00** Самые забавные животные планеты, 1-я серия.
21.30 **, 3.30** Обезьяньи проделки.
22.00 **, 4.00** Заповедник в дебрях Африки, 6-я серия.
23.00 **, 5.00** В глубинах Амазонки.
23.30 **, 5.30** Необычные животные Ника Бейкера: Рыбы-вампиры.
0.30 **, 6.30** Территория животных.
1.30 **, 7.30** Самые забавные животные планеты, 10-я серия.

КАНАЛ ПУТЕШЕСТВИЙ

8.00 **, 0.00** Всемирный путешественник.
9.00 **, 1.00** Автопробег по Средиземноморью.
9.30 **, 1.30** Путеводитель для искателей приключений.
10.00 **, 18.30** Землепроходцы.
10.30 Такси за $100. Каир/Пекин.
11.00 Страсть к путешествиям.
11.30 Хит-парад достопримечательностей Индии.
12.00 Роскошные путешествия с Варуном Шармой.
12.30 **, 19.00** Вкус Испании.
13.00 Всемирный путешественник.
14.00 Путешествия Каприс.
14.30 От Будапешта до Бамако.
15.00 Походы в мир дикой природы.
15.30 Путешествие со вкусом.
16.00 Ятра – Путешествия по Индии.
16.30 Маршруты мечты.
17.00 Всемирный путешественник.
18.00 За гранью.
19.30 Жаждущий странник.
20.00 **, 4.00** Жаждущий странник.
20.30 **, 4.30** Прирожденные путешественники. Гавайи.
21.00 **, 5.00** В Азии на распутье.
21.30 **, 5.30** Путешествия по местам виноделия – Австралия.
22.00 **, 6.00** Вкус Перу. Альтиплано.
22.30 **, 6.30** Путешествия 2008.
23.00 **, 7.00** Путешествие со вкусом.
23.30 Маршруты мечты.
2.00 Путешествия по стране Оз.
2.30 Землепроходцы.
3.00 Не забудьте свой паспорт.

РОССИЯ-СПОРТ

4.40 , **18.50, 23.50, 3.50** Теннис. Открытый чемпионат Франции.
6.45 , **9.00, 12.50, 17.30, 21.00, 1.30** «Вести-спорт».
7.00 , **8.05** «Зарядка с чемпионом».
7.15 Мультсериалы: **«МАУГЛИ», «ХРАБРЕЦ-УДАЛЕЦ», «ВЕСЕЛАЯ КАРУСЕЛЬ».**
8.15 «Мир детского спорта».
8.45 «Мастер спорта».
9.10 «Вести-спорт. Местное время».
9.20 «Сборная России».
9.55 Плавание. Чемпионат России. Прямая трансляция.
11.30 «Рыбалка с Радзишевским».
11.45 , **1.45** Легкая атлетика. Международный турнир.
13.05 Теннис. Открытый чемпионат Франции. Прямая трансляция.
17.40 Профессиональный бокс. Юрий Форман (Белоруссия) – Энтони Томсон (США).
21.20 Навстречу ЧЕ по футболу.
21.50 «Самый сильный человек».
22.45 «Неделя спорта».
2.40 Академическая гребля. Кубок мира.

ПЯТЫЙ КАНАЛ

6.00 , **6.35, 7.00, 7.35, 8.00, 8.35, 9.00** «Утро в большой стране».
6.30 , **7.30, 8.30, 9.30, 10.30, 12.30, 14.30, 18.30** «Сейчас».
6.50 , **7.50, 0.05** «Сейчас о спорте».
8.50 «Сейчас о спорте».
9.40 Док. фильм о фильме «Свинарка и пастух».
10.35 **«КАРМЕЛИТА»**. Сериал
11.30 «Рыжие волки на перепутье». Док. фильм
12.00 «Спецназ. На передовой». Док. фильм
12.45 «Фрэнк Синатра. Это были лучшие годы». Док. сериал (США).
13.40 «Наболевший вопрос».
14.45 «Открытая студия».
15.45 «Дом быта».
16.00 **«ЗАТЕРЯННЫЙ МИР»**. Сериал (США).
16.50 **«СТАРШЕКЛАССНИКИ 2»**. Сериал
17.25 , **21.00** «Экстренный вызов 112».
17.30 **«ЛЮБОВЬ КАК ЛЮБОВЬ»**. Сериал (Россия).
19.05 **«БЫВШАЯ»**. Сериал (Россия – Украина).
20.00 **«ИНСПЕКТОР МОРС»**. Сериал (Великобритания).
21.30 «Сейчас о главном».
22.10 Живая история: «Совершенно секретно». «Аугусто Пиночет».
23.10 «Большая страна».
0.20 **«ЦВЕТОК И КАМЕНЬ»**. Х/ф (Индия).
3.25 **«СОСТОЯНИЕ ДЕЛ»**. Сериал (Великобритания).

ЗВЕЗДА

6.00 «Моя страна». Док. сериал
6.15 «100 мест, которые надо увидеть за свою жизнь».
6.30 Мультфильм.
7.00 «Астероид-убийца» из цикла «Голая наука». Док. фильм
8.00 «Большое путешествие».
9.00 , **13.00, 16.00, 18.00, 22.00** Новости.
9.15 **«НЕ ИМЕЙ СТО РУБЛЕЙ»**. Х/ф
10.50 **«СТРАНА ГЛУХИХ»**. Х/ф
13.15 «На войне как на войне».
14.15 **«СТАВКА БОЛЬШЕ, ЧЕМ ЖИЗНЬ»**, 15-я серия. Х/ф (Польша).
15.30 , **2.55** «Говорящие камни». Док. сериал
16.15 , **1.45** **«ТАК НАЧИНАЛАСЬ ЛЕГЕНДА»**. Х/ф
17.30 «Современник самой истории» из цикла «Вещественное доказательство». Док. фильм
18.30 **«ОДНА ЛЮБОВЬ ДУШИ МОЕЙ»**, 6-я серия. Х/ф
19.30 **«ВЕТЕР «НАДЕЖДЫ»**. Х/ф
20.50 «Дороже золота».
21.05 «Гелиспонт Фейерфакс» из цикла «Суперкорабли». Док. фильм
22.25 **«ДОКТОР ЖИВАГО»**, 1-я серия. Х/ф
23.15 «Визави с миром».
23.45 «Петербург от А до Я». Док. сериал
0.15 **«ПРОСТИ»**. Х/ф

Профилактика.

3.35 **«ФУЭТЕ»**. Х/ф
5.10 «Борьба за выживание». Док. сериал

JETIX

8.00 , **8.25, 14.35, 15.00 «ДЕТКИ ИЗ КЛАССА 402».**
8.50 **«ШКОЛА СУРИКЕНОВ».**
9.15 **«TEAM GALAXY».**
9.35 , **14.00, 14.10, 21.00, 23.20 «ТОТАЛИ СПАЙС».**
10.00 **«КАПИТАН ФЛАМИНГО».**
10.15 , **15.40 «ЛЕНТЯЕВО».**
10.40 **«ИГГИ АРБАКЛ».**
10.50 , **16.05, 21.20 ГАЛАКТИЧЕСКИЙ ФУТБОЛ.**
11.15 , **17.45, 18.10, 21.45, 0.30 «МИСТИЧЕСКАЯ ВЛАСТЬ БОЕВЫХ РЕЙНДЖЕРОВ».**
11.40 , **12.05, 18.35, 19.00, 23.40, 0.05 «Н2О – ПРОСТО ДОБАВЬ ВОДЫ».**
12.30 , **12.55, 19.30, 19.55 «ЧАРОДЕЙКИ».**
13.20 , **20.15 «ТУТЕНШТЕЙН».**
13.40 , **20.40 «СЕМЕЙКА ТОФУ».**
16.35 , **16.55 «ЧТО С ЭНДИ?»**
17.20 , **23.00 «ХВОСТАТЫЕ ВОЯКИ».**
22.15 , **22.40, 1.20, 1.40 «НАРУТО».**
0.55 **«МИСТИЧЕСКАЯ ВЛАСТЬ БОЕВЫХ РЕЙНДЖЕРОВ».**

РЕН ТВ Тула

6.00 Утренний музыкальный канал.
6.40 , **12.00, 3.20** «Возвращение к папуасам», Док. фильм ч. 1.
7.10 «Рекламный облом».
7.30 , **14.00** «Ради смеха».
8.00 **«ДРУЗЬЯ»**. Сериал (США).
8.30 «Очевидец» представляет».
9.30 , **12.30, 19.30, 23.30** «24».
10.00 , **18.00** «В час пик».
11.00 «Час суда».
13.00 «Званый ужин».
14.30 **«БЕГЛЕЦ ИЗ ПРЕИСПОДНЕЙ»**. Сериал
19.00 «Экстремальный протокол»
20.00 **«МАЛЬЧИШНИК»**. Сериал
21.00 **«СОЛДАТЫ 14»**. Сериал
22.00 «Громкое дело».
23.00 «Вечер с Т. Кеосаяном».
0.00 «Актуальное чтиво».
0.15 «Три угла с П. Астаховым».
1.15 «Нарушители порядка».
1.45 **«САНТА-КИЛЛЕР»**. Комедия (США, 2005 г.)
Режиссер: Д. Стеймэн. В ролях: Б. Голдберг, Д. Смит, Э.Д. Рэйвин.
В канун Рождества в маленьком американском городке с коротким названием Ад появился незнакомец. В костюме Санта-Клауса, с бородой Санта-Клауса, в санях Санта-Клауса.
3.50 Ночной музыкальный канал.

МИР

5.55 Афиша.
6.00 , **7.00, 8.00, 9.00, 10.00, 11.00, 12.00, 13.00, 14.00, 15.00, 16.00, 17.00, 18.00, 19.00, 20.00, 21.00, 22.00, 23.00, 0.00, 1.00, 2.00** Новости Содружества.
6.05 , **7.05, 8.05, 2.20** Содружество live.
6.30 «Купаясь в роскоши». Док. сериал
7.20 Телемагазин «Удачная покупка».
7.40 «Тик-так».
8.30 , **20.30** «Общий интерес».
9.05 , **1.30** «Тайны и путешествия». Док. сериал
10.05 «Вместе».
11.05 **«ПРИКЛЮЧЕНИЯ КОРОЛЯ АРТУРА»**. Х/ф
13.05 , **23.30 «ТЫ НЕ СИРОТА»**. Х/ф
15.05 **«КЛИФФОРД»**. Мультсериал
15.30 **«ОБЖ»**. Сериал
16.20 , **2.50** «Студия 60х90».
16.25 «Странные жилища». Док. сериал
16.55 Афиша прайма.
17.05 «Час суда. Дела семейные».
18.05 **«ЛЮБОВЬ КАК ЛЮБОВЬ»**. Сериал
19.20 «Акценты».
19.30 **«РОДИНА ЖДЕТ»**. Сериал
21.05 «Спорная территория».
22.20 **«НА ВИРАЖЕ»**. Сериал
2.55 «Бушидо».

7-ТВ

5.00 – **4.00** 7 новостей. Каждый час.
7.05 **«ПЛЯЖ, ЭКСТРИМ И ВСЕ ТАКОЕ»**. Сериал
8.05 Хоккей на траве. Женщины. ЧР.
9.05 , **21.20, 4.05** NHL.
9.20 , **14.05, 21.05** NBA Live!
9.35 Автоспорт России.
10.05 Спорт собак.
10.20 Женщины в спорте.
11.05 , **18.05** Мир подводной охоты.
11.20 Академия нахлыста.
11.35 Предельная глубина.
12.05 , **19.05** Диалоги о рыбалке.
12.20 Журнал IAAF «Athletix».
13.05 , **21.35** Outrageous.
13.20 Total регби.
14.35 Game Sport.
15.05 Golf Today.
15.35 Свободный полет.
16.20 Sports Watch.
17.05 Клуб покорителей пространства.
17.20 Бразильский футбол.
18.20 ЧМ по спидвею.
19.20 Классика футбола. Barcelona.
20.05 KOTV: классика бокса.
22.05 NASCAR Sprint Cup.

ДТВ

6.00 Удачное утро.
6.50 Музыка на ДТВ.
6.55 Телемагазин.
7.25 Мультфильм.
8.30 , **20.00** Самое смешное видео.
9.00 , **19.30 «ОСТОРОЖНО, МОДЕРН 2!»** Сериал
9.30 , **14.00 «КОМИССАР РЕКС»**. Сериал
10.25 **«МОЯ БОЛЬШАЯ АРМЯНСКАЯ СВАДЬБА»**. Х/ф
12.30 **«УТОМЛЕННЫЕ СЛАВОЙ»**. Сериал
13.00 **«КРУТОЙ УОКЕР»**. Сериал
15.00 , **21.30 «БЕЗМОЛВНЫЙ СВИДЕТЕЛЬ»**. Сериал
15.30 , **22.00 «CSI: МЕСТО ПРЕСТУПЛЕНИЯ. ЛАС-ВЕГАС»**. Сериал
16.30 **«ПОСЛЕ АПОКАЛИПСИСА»**. Х/ф
18.30 , **23.30** Чудеса со всего света.
20.30 Самое невероятное видео.
23.00 , **0.55** Голые и смешные.
0.25 «Авто-новости «Карданный вал +».
1.25 В засаде.

ТВ-1000

4.00 , **22.30 «ИГРА СЛОВ»**. Триллер (Испания).
6.00 **«ДЕТСАДОВСКИЙ ПОЛИЦЕЙСКИЙ»**. Комедия (США).
8.00 **«ДАДЛИ СПРАВЕДЛИВЫЙ»**. Комедия (США).
10.00 **«БИЛЛИ МЭДИСОН»**. Комедия (США).
12.00 **«ЛЖЕЦ, ЛЖЕЦ»**. Комедия (США).
14.00 **«ЭЛЕКТРИЧЕСКИЙ ВСАДНИК»**. Драма (США).
16.00 **«ZE ФИЛЬМ»**. Комедия (Франция).
18.00 **«ОКТЯБРЬСКОЕ НЕБО»**. Драма (США).
20.00 **«ИСТИННЫЕ ЦЕННОСТИ»**. Драма (США, 1998 г.)
Режиссер: К. Франклин. В ролях: М. Стрип, Р. Зельвегер, У. Херт.
Когда в семью Гальденов приходит беда, Кэтрин и Джордж просят о помощи единственную дочь Эллен, амбициозную журналистку престижного нью-йоркского журнала.
0.00 **«ИГРОК»**. Триллер (Италия – США).
2.00 **«НАПРОЛОМ»**. Триллер (США – Канада).

ХОЛЛМАРК

1.00 **«ПУЛИТЦЕРОВСКАЯ ПРЕМИЯ»**. Х/ф (США).
2.45 **«ВНУТРЕННИЙ ВРАГ»**. Х/ф (США).
4.15 **«БАРОН И МАЛЫШ»**. Х/ф (США).
6.00 **«КРАЙНЯЯ МЕРА»**. Х/ф (США).
7.45 , **15.15 «НАШ ДОМ»**. Х/ф (США).
9.30 , **14.00 «ДОЧЕРИ МАКЛЕОДА 6»**, Сериал 145 с. (Австралия).
10.30 , **17.00 «ТАИНСТВЕННАЯ ЖЕНЩИНА – ИСКУПЛЕНИЕ»**. Х/ф
12.15 , **18.45 «ПРОБУЖДЕНИЕ»**. Х/ф (США – Канада, 2007 г.)
Режиссер: П. Бьютенхьюз. В ролях: М. Перигрим, Э. Лемке.
Кэсси – застенчивый врач, она занимается научными исследованиями, но при этом страдает нарколепсией, заболеванием, которое вызывает внезапный бесконтрольный сон…
20.30 **«ДОЧЕРИ МАКЛЕОДА 7»**, Сериал 195 с. (Австралия).
21.30 **«ОНА СВОДИТ МЕНЯ С УМА»**. Х/ф (США).
23.15 **«УБИЙСТВА В МИДСОМЕРЕ 10»**, Детектив 3 с. (Великобритания).

XXI ВЕК

10.00 , **18.00, 2.00 «КЛУБНИЧКА В СУПЕРМАРКЕТЕ»**. Комедия (Югославия – Италия).
11.30 , **19.30, 3.30 «МАЛЕНЬКИЕ ГЛУПОСТИ»**. Драма (США).
12.55 , **20.55, 4.55 «ПАТРУЛЬ ВРЕМЕНИ»**. Боевик (США).
14.35 , **22.35, 6.35 «ЛЮБОВЬ В СТИЛЕ САЛЬСА»**. Комедия (США).
16.20 , **0.20, 8.20 «ОПРЕДЕЛИТЕЛЬ»**. Триллер (США).

ТДК

7.00 , **14.00** Дом живых историй.
7.28 , **10.49, 11.49, 12.49, 13.49, 16.49, 17.49, 18.49, 19.49, 23.55** Музыка на канале.
8.05 , **15.00, 23.00** Все лучшее, для вас.
8.35 , **11.00, 18.00** Красотка.
9.00 С добрым утром, любимая!
10.00 , **17.00** Истории успеха.
12.00 Наши дети.
13.00 , **19.00** Ваш доктор.
14.31 **«НЕПРИДУМАННЫЕ ИСТОРИИ»**, 53-я серия. Сериал
16.00 Твой дом.
20.00 Зеркало жизни.
21.00 Ваш личный психолог.
22.00 Сексуальная революция.
23.30 **«НЕПРИДУМАННЫЕ ИСТОРИИ»**, 54-я серия. Сериал

ШКОЛЬНИК

7.55 , **15.55, 23.55** Программа передач.
8.00 , **16.00, 0.00** Москва на все времена. «Москва дворянская».
8.30 , **16.30, 0.30** Подготовка для абитуриентов. Литература 10 класс. «Толстой после «Войны и мира».
9.15 , **17.15, 1.15** Телевикторина.
9.25 , **17.25, 1.25** Подготовка для абитуриентов. Алгебра 10 класс. «Наибольшее и наименьшее значения функции на луче».
10.10 , **18.10, 2.10** Уроки Образцова. «Любовь... Любовь? Любовь!»
10.30 , **18.30, 2.30** Подготовка для абитуриентов. Литература 11 класс. «Жанр антиутопии в творчестве А. Платонова. Роман «Котлован».
11.15 , **19.15, 3.15** Педсовет. Традиции образования. «Реформы Петра в образовании».
11.35 , **19.35, 3.35** Подготовка для абитуриентов. Алгебра 11 класс. «Рациональные функции. Рациональные уравнения».
12.30 , **20.30, 4.30** Маркиза.
13.30 , **21.30, 5.30** Идущие вперед.
14.00 , **22.00, 6.00 «ПЕТР I»**, 1-я серия. Х/ф
15.40 , **23.40, 7.40** «Кусото. Священная роща». Док. фильм

ТЕЛЕКЛУБ

20.00 **«НЕ ССОРЬТЕСЬ, ДЕВОЧКИ!»**
21.00 **«ОЧАРОВАНИЕ ЗЛА»**
22.00 **«ЧЕРНЫЙ ВОРОН»**
23.00 **«СЕРЖАНТ МИЛИЦИИ»**
0.30 **«СЕРЖАНТ МИЛИЦИИ»**

ЕВРОСПОРТ

10.30 , **3.15** Теннис. Гейм, сет и матч.
10.45 Автогонки. ЧМ в классе Туринг.
11.45 Мотогонки. Гран-При Италии. Гонка в «Королевском» классе.
12.45 , **3.00** Олимпийские игры. «Миссия Пекин».
13.00 Гребля. Кубок мира.
14.00 Теннис. Открытый Чемпионат Франции.
22.15 Футбол. На пути к ЕВРО-2008.
22.30 Теннис. Гейм, сет и матч. Прямая трансляция.
22.45 , **2.00** Футбол. ЕВРО-2008. Товарищеский матч. Польша – Дания.
23.30 «Викинг» (бег с препятствиями).
0.00 Футбол. ЕВРО-2008. Товарищеский матч. Обзор.
1.00 Теннис. Открытый Чемпионат Франции. Обзор.

ЕВРОПЕЙСКИЕ НОВОСТИ

8.00 – **12.30** Новости за завтраком. Каждые 30 минут.
13.00 , **13.30, 14.00, 14.30, 17.00, 17.30, 18.00, 18.30** Новости и стиль жизни.
13.17 , **13.47, 17.17, 17.47** Европейцы.
14.17 , **18.17** Парламент.
14.47 , **18.47** Ле маг.
15.00 , **15.30, 16.00, 16.30** Новости за ланчем.
19.00 – **3.30** Вечерние новости. Каждые 30 минут.
4.00 – **7.30** Подробные ночные новости. Каждые 30 минут.

РБК

6.00 – **5.30** Новости. Каждые 30 минут.
6.05 , **6.35, 7.10, 7.40, 8.10, 9.10, 10.20, 4.35, 5.40** Обзор российской прессы.
6.10 , **6.40, 7.25, 8.25, 9.25, 10.30, 5.48** Autonews.
6.15 , **7.20, 8.20, 8.40, 9.20, 10.35, 5.45** Обзор зарубежной прессы.
6.20 , **6.45, 7.45, 8.45, 5.50** Бизнес-стиль.
6.50 , **9.50, 18.50, 3.20** Азбука инвестора.
7.15 , **7.35, 8.15, 8.35, 9.15, 10.10, 11.15, 12.10, 13.10, 14.10, 15.10, 16.10, 17.15, 17.35, 19.10, 20.10, 23.15, 2.10, 3.10, 4.10** Рынки.
7.50 , **16.20, 21.35, 0.20, 2.20, 4.20** Отдых и туризм.
8.50 , **14.50, 17.50, 1.50, 5.20** Звездная пыль.
9.35 , **21.40, 1.35, 4.40** Зарубежный бизнес.
10.40 Рынки. Спецвыпуск.
11.20 В фокусе. Срочно «В Фокус».
12.15 , **14.35, 18.35** Новости компаний.
12.35 Рынки. Глобальный взгляд.
13.35 , **3.35** Сфера интересов.
13.55 Назначения и отставки.
15.20 В фокусе.
16.35 Капитал.
17.45 Рынки. Спецвыпуск.
18.10 Рынки. Спецвыпуск.
19.35 , **2.35** Киносфера.
20.35 Диалог. Реформа ЕСН.
21.00 , **1.00** Интрига дня.
22.00 , **0.30** Мир сегодня.

МТВ

6.00 , **9.00** Музыка на завтрак.
7.00 «MTV Movie Awards-2008». Прямая трансляция.
9.30 «News блок Weekly».
10.00 Звезды на ладони.
10.30 Самые дорогие разводы знаменитостей.
11.25 Стоп! Снято.
11.55 Родная речь.
13.00 , **23.55** Музыка навсегда.
15.00 , **23.45** «News блок Daily».
15.10 «Русская десятка».
16.10 Киночарт.
16.40 Да здравствует Бэм!
17.05 , **20.30** Тачку на прокачку.
17.35 Тихие игры.
18.10 Гид по стилю.
18.40 Доктор Голливуд.
19.35 Следующий.
20.00 Виртуалити.
20.55 **«КЛУБ»**. Сериал
21.50 **«СТУДЕНТЫ»**. Сериал
22.50 **«КЛИНИКА»**. Сериал
23.20 Звездный патруль.
1.00 «Поймай удачу!»

MCM TOP

6.00 Лучшее. Ночь.
8.00 , **19.00** Лучшее. Колледж. СМС.
11.00 , **15.00** Лучшее. Микс. Плейлист.
14.00 , **23.00** Лучшее. Альбомы.
22.00 Лучшее. Звезды.
2.00 Лучшее. Новое.
3.00 Лучшее. Ночь. Плейлист.

Муз-ТВ

5.00 , **8.00, 13.00, 0.40** «Муз-ТВ хит».
6.00 , **10.00** «Наше».
7.00 , **16.25, 23.30** «Твой выбор».
11.00 «Звезды под прицелом».
12.00 «Ближе к звездам».
12.30 , **20.00** «Pro-обзор».
14.45 «Алфавит».
15.00 , **21.00** Звезды зажигают.
15.55 «Zoom».
17.30 «Звездные Фабриканты».
18.30 , **22.00** Smesh.no.
19.00 **«БОЛЬШИЕ НАДЕЖДЫ»**. Сериал
20.25 «Стилистика».
22.25 «Блондинка в шоколаде».
22.50 Pro-новости.
23.00 **«УЛЕТНЫЙ TRIP»**. Мультсериал

MEZZO

7.00 , **15.30** Дивертимеццо.
12.00 И.С. Бах. Партиты для скрипки соло (Гидон Кремер).
13.25 «Парнасские удовольствия» (дир. Д. Плантье).
14.20 А. Вивальди. «Времена года» (дир. Г. Кремер).
15.05 Й. Гайдн. Квартет ре мажор (Keller Quartet).
19.00 Р. Шуман. Симфония №1-№4.
22.30 **«МАДАМ БАТТЕРФЛЯЙ»**. Х/ф
0.45 «Мадам Баттерфляй: След бабочки». Док. фильм
1.40 Концерт из произведений К. Дебюсси (Ф. Коллинс)

ФИЛЬМ ДНЯ

ТНТ, 22.00

«БОБ-ДВОРЕЦКИЙ». (США – Канада – Великобритания, 2005 г.)

За что бы Боб (Том ГРИН) ни взялся, все начинает крушиться и ломается.

Режиссер: Гари Синьор.

В ролях: Том Грин, Брук Шилдс, Бенжамин Б. Смит, Роб ЛаБелль, Валери Тиан.

Комедия. Боб – клинический неудачник. Повезло ему только с хомяком по кличке Мразь (они живут вдвоем душа в душу). Но и на таких дворецких есть спрос – нервная мамаша Джейкобс согласна на любого психопата, который сможет справиться с ее детьми…

ПЕРВЫЙ КАНАЛ

- **5.00** Новости.
- **5.05** «Доброе утро!»
- **9.00** Новости.
- **9.20** «Малахов +».
- **10.20** «Модный приговор».
- **11.20** «Контрольная закупка».
- **12.00** Новости.
- **12.20** Сериал **«АГЕНТ НАЦИОНАЛЬНОЙ БЕЗОПАСНОСТИ»**. Сериал
- **13.20** «Детективы».
- **14.00** Другие новости.
- **14.20** «Понять. Простить».
- **15.00** Новости.
- **15.20** «Рождение легенды».
- **16.10** Сериал **«ОГОНЬ ЛЮБВИ»**. Сериал
- **17.00** «Федеральный судья».
- **18.00** Вечерние новости .
- **18.20** «Пусть говорят».
- **19.10** **«СЛЕД».** Сериал
- **20.00** Сериал **«ПРИНЦЕССА ЦИРКА»**. Сериал
- **21.00** «Время».
- **21.30** Сериал **«МОРСКОЙ ПАТРУЛЬ»**. Сериал
- **22.30** «Тюремный роман».
- **23.30** «Лошадь распятая и воскресшая». Док. фильм Фильм 2.
- **0.30** Ночные новости.
- **0.50** Фильм **«АЛЬФА-ДОГ»**. Х/ф (США, 2006 г.)

Брюс Уиллис

Режиссер: Н. Кассаветис. В ролях: Э. Хирш, Дж. Тимберлэйк, Б. Фостер.
Наркоторговец Шон Майклс, более известный под кличкой Джесси Джеймс Голливуд, – самый молодой преступник, оказавшийся у ФБР в поискном списке номер один.

- **3.00** Новости.
- **3.05** Фильм **«АКУШЕРКИ»**. Х/ф (США, 2001 г.)

Режиссер: Г. Джордан. В ролях: С. Спейсек, П. Койот, Т. Кинни.
Сибил Дэнфорт работает акушеркой в штате Вермонт. Много лет она помогала появляться на свет новым жизням. Но теперь ей самой требуется помощь.

РОССИЯ ТВ Тула

- **5.00** «Доброе утро, Россия!»
- **6.35** **, 7.35, 8.35** «Местное время. Вести-Тула».
- **8.50** «Советская империя. Каналы».
- **9.45** **«КРОТ»**. Сериал
- **10.45** «Вести. Дежурная часть».
- **11.00** «Вести».
- **11.25** «Местное время. Вести-Тула».
- **11.45** **«КРОТ»**. Сериал
- **12.45** **«РОССИЯ МОЛОДАЯ»**. Х/ф
- **14.00** «Вести».
- **14.20** «Местное время. Вести-Тула».
- **14.40** Сериал **«ВЗРОСЛЫЕ ИГРЫ»**. Сериал
- **15.35** «Суд идет».
- **16.30** Сериал **«КУЛАГИН И ПАРТНЕРЫ»**. Сериал
- **17.00** «Вести».
- **17.30** «Местное время. Вести-Тула».
- **17.50** «Вести. Дежурная часть».
- **18.05** Сериал **«ЖЕНЩИНА БЕЗ ПРОШЛОГО»**. Сериал
- **19.00** **«РОДНЫЕ ЛЮДИ»**. Сериал
- **20.00** «Вести».
- **20.30** «Местное время. Вести-Тула».
- **20.50** «Спокойной ночи, малыши!»
- **21.00** Сериал **«БУХТА СТРАХА»**. Сериал

Владимир Симонов

- **22.50** «Главный индеец страны Советов. Г. Митич».
- **23.50** «Вести +».
- **0.10** Фильм **«ПАЛАЧ»**. Х/ф (Россия, 1990 г.)

Андрей Соколов

Режиссер: В. Сергеев. В ролях: Т. Лебедева, С. Садальский, А. Соколов.
Журналистка случайно попадает в компанию четырех мужчин, которые надругались над ней. Желание отомстить толкает героиню обратиться к местному авторитету...

- **3.30** «Дорожный патруль».
- **3.40** Сериал **«АНГЕЛЫ В АМЕРИКЕ»**. Сериал (США).

СТС Тула

- **6.00** **«ЧЕЛОВЕК-ПАУК»**. Мультсериал
- **6.55** **«СМЕШАРИКИ»**. Мультсериал
- **7.00** Сериал **«МОЯ ПРЕКРАСНАЯ НЯНЯ»**. Сериал
- **7.30** Сериал **«ПАПИНЫ ДОЧКИ»**. Сериал
- **8.00** **«Я ЛЕЧУ»**. Сериал
- **9.00** Истории в деталях.
- **9.30** **«СЕРДЦЕЕДКИ»**. Сериал
- **10.30** Сериал **«МОЯ ПРЕКРАСНАЯ НЯНЯ»**. Сериал
- **11.30** Сериал **«ДОЧКИ-МАТЕРИ»**. Сериал
- **12.30** Сериал **«ВСЯ ТАКАЯ ВНЕЗАПНАЯ»**. Сериал
- **13.00** **«ОЛИВЕР ТВИСТ»**. Мультсериал
- **13.30** **«ШАМАН КИНГ»**. Мультсериал
- **14.00** **«ПРИКЛЮЧЕНИЯ ВУДИ И ЕГО ДРУЗЕЙ»**. Мультсериал
- **14.30** **«ПРИКЛЮЧЕНИЯ ДЖЕКИ ЧАНА»**. Мультсериал
- **15.00** **«ЧОКНУТЫЙ»**. Мультсериал
- **15.30** **«ШКОЛА ВОЛШЕБНИЦ»**. Мультсериал
- **16.00** Сериал **«САБРИНА – МАЛЕНЬКАЯ ВЕДЬМА»**. Сериал
- **16.30** **«Галилео».**
- **17.00** Сериал **«МОЯ ПРЕКРАСНАЯ НЯНЯ»**. Сериал
- **17.30** **«ГЕРОИ»**. Сериал
- **18.30** Городские истории
- **18.50** Музыка на канале
- **19.00** Сериал **«ПАПИНЫ ДОЧКИ»**. Сериал
- **20.00** **«Я ЛЕЧУ»**. Сериал
- **21.00** **«СЕРДЦЕЕДКИ»**. Сериал
- **21.58** Скажи!
- **22.00** Фильм **«ПРОЕКТ «А» 2»** Х/ф (Гонконг, 1987 г.)

Джеки Чан

Режиссер: Дж. Чан. В ролях: Дж. Чан, М. Чеюнь.
Отважный «Дракон», прославившийся благодаря уничтожению пиратов на Китайском море, получает новое назначение: его делают окружным начальником...

- **0.00** Истории в деталях.
- **0.30** «Слава богу, ты пришел!»
- **1.45** Сериал **«ТАНЦЫ ПОД ЗВЕЗДАМИ»**. Сериал
- **3.45** **«ЗВЕЗДНЫЙ ДЕСАНТ»**. Мультсериал

НТВ

- **6.00** «Сегодня утром».
- **9.00** «Наше все!»
- **10.00** «Сегодня».
- **10.25** «Чистосердечное признание».
- **11.00** **«СЫЩИКИ»**. Сериал
- **13.00** «Сегодня».
- **13.35** **«КОСВЕННЫЕ УЛИКИ»**. Сериал Сериал
- **15.30** «Чрезвычайное происшествие. Обзор».
- **16.00** «Сегодня».
- **16.30** Сериал **«ВОЗВРАЩЕНИЕ МУХТАРА»**. Сериал
- **18.30** «Чрезвычайное происшествие. Обзор».
- **19.00** «Сегодня».
- **19.40** Сериал **«УЛИЦЫ РАЗБИТЫХ ФОНАРЕЙ»**. Сериал
- **21.40** Сериал **«ЗАКОН И ПОРЯДОК»**. Сериал
- **22.40** «Сегодня».
- **23.05** Сериал **«ПОГОНЯ ЗА АНГЕЛОМ»**. Сериал
- **0.05** «Главная дорога».
- **0.35** Фильм **«ВНУТРЕННИЙ КОСМОС»**. Х/ф (США).
- **2.55** Фильм **«ДЕНЬ, КОГДА СБЕЖАЛИ МОИ РОДИТЕЛИ»**. Комедия (США).
- **4.50** Сериал **«ДЕВЯТЬ МЕСЯЦЕВ ИЗ ЖИЗНИ»**. Сериал (США).
- **5.35** **«ШОУ ФЛИНТСТОУНОВ»**. Мультсериал (США).

КУЛЬТУРА

- **6.30** Канал «Евроньюс».
- **10.00** **, 19.30, 23.30** «Новости культуры».
- **10.20** «В главной роли...»
- **10.40** **, 1.50, 2.50** Программа передач.
- **10.50** **«ВТОРОЙ ХОР»**. Х/ф (США).
- **12.20** «Тем временем».
- **13.10** «Academia».
- **13.40** Фильм **«БЛУЖДАЮЩИЕ ЗВЕЗДЫ»**. Х/ф
- **16.00** **«НОВЫЕ ПРИКЛЮЧЕНИЯ МЕДВЕЖОНКА ПАДДИНГТОНА»**. Мультсериал (Канада – Франция).
- **16.20** Мультфильмы: **«Не любо – не слушай»**, **«Азбука безопасности»**.
- **16.35** Сериал **«ПРИКЛЮЧЕНИЯ В КАНИКУЛЫ»**, 4-я серия. Сериал
- **17.00** «Сэмюэл Морзе». Док. фильм
- **17.10** «Все о животных». Док. сериал (Великобритания).
- **17.35** «Плоды просвещения».
- **18.00** **, 23.50** «Мелодия стиха».
- **18.05** **, 1.35** «Баку. В стране огня». Док. фильм (Германия).
- **18.20** «Собрание исполнений». Концерт для фортепиано с оркестром А. Хачатуряна.
- **19.00** «Ночной полет».
- **19.55** **, 1.55** «Терри Джонс и варвары», 2-я серия. Док. сериал
- **20.50** «Зима патриарха». Док. фильм
- **21.35** «Соблазненные Страной Советов». Док. сериал
- **22.15** Ток-шоу «Апокриф».
- **23.00** «Кто мы?»
- **23.55** Фильм **«СЕВЕРНЫЙ СФИНКС»**, 1-я и 2-я серии. Х/ф

ТВ-3 Тула

- **6.00** **, 8.15** Мультфильм.
- **6.45** **«УОЛТЕР МЕЛОН»**. Мультсериал
- **7.15** **«МИР БОББИ»**. Мультсериал
- **7.45** **«ЧТО С ЭНДИ?»** Мультсериал
- **9.00** Сериал **«БАФФИ – ИСТРЕБИТЕЛЬНИЦА ВАМПИРОВ»**, 66-я серия. Сериал
- **10.00** **«СКРЫТЫЙ ВРАГ»**. Х/ф
- **12.00** «Разрушители мифов», 65-я серия. Док. фильм
- **13.00** Сериал **«ЗВЕЗДНЫЕ ВРАТА»**, 184-я серия. Сериал
- **14.00** **«КОСТИ»**, 27-я серия. Сериал
- **15.00** Сериал **«БАФФИ – ИСТРЕБИТЕЛЬНИЦА ВАМПИРОВ»**, 67-я серия. Сериал
- **16.00** **«УПС!»**, 75-я серия.
- **17.00** Сериал **«ЗВЕЗДНЫЕ ВРАТА»**, 185-я серия. Сериал
- **18.00** Сериал **«ЗА ГРАНЬЮ ВОЗМОЖНОГО»**, 3-я серия. Сериал
- **19.00** **«КОСТИ»**, 28-я серия. Сериал
- **20.00** «Тайные знаки». Док. фильм
- **21.00** **«ИНСТИНКТ»**. Х/ф (США).
- **23.00** Сериал **«ЗА ГРАНЬЮ ВОЗМОЖНОГО»**,10-я серия. Сериал
- **0.00** Фильм **«ПОСЛЕ РЕАНИМАТОРА»**. Х/ф (США).
- Профилактика.

ТВ ЦЕНТР Тула

- **6.00** **, 7.30** «Настроение».
- **7.00** «Настроение. Тула».
- **8.30** **, 11.30, 14.30, 17.30, 19.50, 20.50** «События».
- **8.45** **, 11.15, 14.45, 18.50, 3.40** «Петровка, 38».
- **8.55** Фильм **«ИЗБРАННИК СУДЬБЫ»**. Комедия
- **10.35** **«ЗОЛОТАЯ ТЕЩА»**. Сериал
- **11.00** «Репортер».
- **11.45** Сериал **«СВЕТ В КОНЦЕ ТОННЕЛЯ»**. Детектив
- **13.40** «Момент истины».
- **14.55** «История государства Российского».
- **16.30** Сериал **«ВЗРОСЛАЯ ЖИЗНЬ ДЕВЧОНКИ ПОЛИНЫ СУББОТИНОЙ»**. Сериал
- **17.55** «Деловая Москва».
- **18.15** «21 кабинет».
- **19.00** «События. Тула» с субтитрами.
- **19.25** «Свое мнение».
- **19.35** «Встречи».
- **19.55** «Лицом к городу».
- **21.05** Фильм **«ВАМ ПИСЬМО»**. Х/ф (США).
- **23.20** «Скандальная жизнь».
- **0.15** «События. 25-й час».
- **0.45** ЧМ по автогонкам в классе кузовных автомобилей.
- **1.50** Фильм **«МОИ САМЫЕ СЧАСТЛИВЫЕ ЗВЕЗДЫ»**. Боевик (Гонконг).
- **3.55** **«ХОЗЯИН ТАЙГИ»**. Х/ф
- **5.35** **«Геракл у Адмета»**. Мультфильм

ТНТ Тула

- **6.00** Сериал **«ЛЮБОВЬ И ТАЙНЫ САНСЕТ БИЧ»**. Сериал
- **6.55** Глобальные новости.
- **7.00** **, 19.00** Такси.
- **7.30** **, 8.20, 14.20, 19.50, 1.25** ТулаLive
- **7.45** Мультфильм
- **8.00** «Крутящий момент». Автомобильная программа
- **8.30** «Необъяснимо, но факт».
- **9.30** Сериал **, 10.00, 13.30, 18.00, 20.00, 20.30 «СЧАСТЛИВЫ ВМЕСТЕ»**. Сериал
- **10.30** Сериал **, 18.30 «ГУМАНОИДЫ В КОРОЛЕВЕ»**. Сериал
- **11.00** **«ПРИКЛЮЧЕНИЯ ДЖИММИ НЕЙТРОНА, МАЛЬЧИКА-ГЕНИЯ»**. Мультсериал
- **11.30** **«ЖИЗНЬ И ПРИКЛЮЧЕНИЯ РОБОТА-ПОДРОСТКА»**. Мультсериал
- **12.00** **«ШОУ РЕНА И СТИМПИ»**. Мультсериал
- **12.30** **«ДЕТКИ ПОДРОСЛИ»**. Мультсериал
- **13.00** **«КЛАРИССА»**. Мультсериал
- **14.00** **, 19.30, 1.05** Тула. Инструкция по применению
- **14.30** **, 21.00, 0.35, 2.35** «Дом 2».
- **16.15** **«БОБ-ДВОРЕЦКИЙ»**. Комедия (Великобритания– США).
- **22.00** Фильм **«ЖЕСТЯНОЙ КУБОК»**. Комедия (США).
- **1.35** «Хит-парад дикой природы». Док. сериал
- **3.25** **, 4.25 «МОЕ ВТОРОЕ «Я»**. Сериал

ДОМАШНИЙ

- **6.30** «Английский алфавит для детей».
- **7.00** **, 20.30** Домашние сказки.
- **7.30** **, 23.00 «МОЯ ЖЕНА МЕНЯ ПРИВОРОЖИЛА»**. Сериал
- **8.00** **, 15.00** Судебные страсти.
- **9.00** **, 16.00** «Дела семейные».
- **10.00** **, 3.15** Все под контролем.
- **11.00** Декоративные страсти.
- **11.30** **, 18.00** «Незвездное детство». Док. фильм
- **12.00** **, 1.30** Сделай мне ребенка.
- **13.00** **«ГУЛЯЩАЯ»**. Драма
- **14.35** ИноСтранная кухня.
- **17.00** **, 4.05 «НАПЕРЕКОР СУДЬБЕ»**. Сериал
- **18.30** **, 2.30 «ДОКТОР ХАУС»**. Сериал
- **19.30** **«КЛОН»**. Сериал
- **21.00** **, 4.50 «ВИОЛА ТАРАКАНОВА. В МИРЕ ПРЕСТУПНЫХ СТРАСТЕЙ 3». «Концерт для колобка с оркестром»**, 2-я серия. Сериал
- **22.00** Сериал **«ОНА НАПИСАЛА УБИЙСТВО».** Сериал. **«Убийство в Вегасе».**
- **23.30** **«ВРЕМЯ ЖЕЛАНИЙ»**. Мелодрама
- **5.30** Фильм Музыка на «Домашнем».

УДИВИТЕЛЬНАЯ ЖИЗНЬ

- **6.05** **«ПРАВОЕ ДЕЛО»**. Х/ф
- **6.55** **, 9.10, 11.15, 12.25, 14.40, 20.55, 22.55** Мультфильм
- **7.05** «Путеводитель».
- **7.30** **, 11.30, 13.30, 14.30, 15.30, 19.30, 20.30, 21.25, 23.30** Музыка.
- **7.35** **, 9.30, 11.35, 13.35, 15.35, 17.35, 19.35, 21.30, 23.35** TV-shop.
- **8.00** **, 10.00 «ЗЕЛЕНЫЙ ФУРГОН»**. Х/ф
- **11.25** «Внезапная слава».
- **12.00** «Здоровая команда».
- **12.30** «Сказки русского леса». Док. фильм
- **12.40** «Улики древности».
- **14.05** «Заграница».
- **14.35** **, 21.05** «Роскошные отели мира».
- **14.50** «Хроники разрушенного дома»
- **15.20** «Хочу все знать».
- **16.00** «Открытки».
- **16.30** **, 18.05 «ФАНТАЗИИ ВЕСНУХИНА»**. Х/ф
- **19.10** «Иллюзион». Док. фильм
- **20.00** «Современный дизайн».
- **20.25** «Жизнь дикой природы».
- **20.35** «Изюминка».
- **22.40** «Отчего и почему».
- **21.15** «Моменты истины».
- **22.00** «Древний Египет». Док. фильм
- **22.35** «Природные лекарства».
- **23.05** «В отрыв!»

НАЦИОНАЛЬНАЯ ГЕОГРАФИЯ

- **6.00** Худшие тюрьмы Америки: Скованные одной цепью.
- **7.00** С точки зрения науки – Дело о планете Земля: Кометы: неодолимая сила.
- **8.00** Я не знал этого, ч. 1.
- **8.30** Веселая наука, ч. 11.
- **9.00** Созданные разрушать: Вулкан.
- **10.00** **, 20.00** Я не знал этого, ч. 2.
- **10.30** **, 20.30** Веселая наука, ч. 12.
- **11.00** **, 16.00** Расследования авиакатастроф: За закрытыми дверями.
- **12.00** **, 17.00** Секунды до катастрофы: Кровавая бойня на олимпиаде в Мюнхене.
- **13.00** Военные самолеты: Могущество ВВС.
- **14.00** Суперсооружения: Добытчики алмазов.
- **15.00** **, 21.00** Созданные разрушать: Торнадо.
- **18.00** В мире диких животных, ч. 10.
- **18.30** Хроники живой природы, ч. 6.
- **19.00** Жизнь племен: Хамар.
- **22.00** **, 4.00** Секунды до катастрофы: Железнодорожная катастрофа в Париже.
- **23.00** **, 2.00, 5.00** Расследования авиакатастроф: Злополучный груз.
- **0.00** **, 3.00** Секунды до катастрофы: Взрыв на авианосце.
- **1.00** С точки зрения науки – дело о планете Земля: Вымирание человечества.

ЭКСПЛОРЕР

- **7.00** «Анатомия землетрясения». Док. фильм
- **8.00** «Из крайности в крайность». Док. фильм
- **9.00** «Дрэгстер против дрэгстера». Док. фильм
- **10.00** «Суперсыщик». Док. фильм
- **11.00** «Тайны скелетов». Док. фильм
- **12.00** «Крылатый металлолом». Док. фильм
- **13.00** «Анатомия землетрясения». Док. фильм
- **14.00** «Из крайности в крайность». Док. фильм
- **15.00** «Дрэгстер против дрэгстера». Док. фильм
- **16.00** **, 22.00** «Суперсыщик». Док. фильм
- **17.00** «Тайны скелетов». Док. фильм
- **18.00** «Крылатый металлолом». Док. фильм
- **19.00** «Дикая технология». Док. фильм
- **20.10** «Не зная границ». Док. фильм
- **21.00** **, 21.30** «Чудеса тюнинга». Док. фильм
- **22.00** «Суперсыщик». Док. фильм
- **23.00** **, 23.30** «Судебные медики Лос-Анжелеса». Док. фильм
- **0.00** «Эротика». Док. фильм

ДИСКАВЕРИ

- **6.00** **, 13.45** Второе рождение машины, 2-я серия.
- **6.25** **, 14.10** Супер-войны на свалке: Железнодорожные гонщики.
- **7.20** Заезды: Машина времени.
- **8.15** Как это работает.
- **9.10** Помешанные на трюках: Мотопрыжок.
- **9.40** В мире машин: Поезда.
- **10.05** Разрушители легенд: Подъемник-катапульта.
- **11.00** Махинаторы: Mercedes Cosworth, ч. 1, 2.
- **11.55** Заезды: Впечатления.
- **12.50** **, 5.05** Небесные гиганты: Создание аэробуса А380, ч. 2.
- **15.05** **, 1.00** Помешанные на трюках, 9-я серия.
- **15.35** **, 1.25** В мире машин: Транспортеры.
- **16.00** **, 3.45** Создай мотоцикл: Брайан Клок против Джейсона Харта.
- **17.00** **, 4.40** Как это работает.
- **18.00** **, 2.50** Американский чоппер: Мотоцикл мечта Пола-младшего, ч. 1.
- **19.00** Разрушители легенд: Таракання взрывчатка.
- **20.00** Грязная работенка: Сборщик крокодиловых яиц.
- **21.00** **, 1.55** Китайцы творят чудеса: Перестройка Шанхая.
- **22.00** Действительно большие вещи.
- **23.00** Криминалисты: Любовь до смерти.
- **0.00** Всемирный клуб футбольных хулиганов: Польша.

ПЛАНЕТА ЖИВОТНЫХ

- **8.00** **, 12.00** Самые забавные животные планеты, 21-я серия.
- **8.30** **, 12.30** Разрушители стереотипов, 2-я серия.
- **9.00** Ветеринарная скорая помощь.
- **9.30** **, 18.30** СОС дикой природы.
- **10.00** Самые забавные животные планеты, 1-я серия.
- **10.30** Обезьяньи проделки.
- **11.00** Спасение Грей, 2-я серия.
- **11.30** Спасение животных в Австралии: Спасение кенгуру.
- **13.00** Как стать...: Пингвин.
- **14.00** Приключения Корвина: Слоновий хобот.
- **15.00** Поля звериных сражений: Свет и тьма.
- **15.30** Добыча хищника: Шестое чувство.
- **16.00** **, 20.00** Заповедник в дебрях Африки, 6-я серия.
- **17.00** В глубинах Амазонки.
- **17.30** Необычные животные Ника Бейкера: Рыбы-вампиры.
- **19.00** Полиция Хьюстона отдел по защите животных: Возвращение Коди.
- **21.00** **, 3.00** Самые забавные животные планеты, 2-я серия.
- **21.30** **, 3.30** Обезьяньи проделки,.
- **22.00** **, 4.00** Доктор больших кошек.
- **23.00** **, 5.00** В глубинах Амазонки.
- **23.30** **, 5.30** В поисках гигантской анаконды.
- **0.30** **, 6.30** Территория животных.
- **1.30** **, 7.30** Самые забавные животные планеты, 11-я серия.
- **2.00** СОС дикой природы.

КАНАЛ ПУТЕШЕСТВИЙ

- **8.00** **, 0.00** Всемирный путешественник.
- **9.00** **, 1.00** Автопробег по Средиземноморью.
- **9.30** **, 1.30** Путешествия Каприс.
- **10.00** **, 18.30** Землепроходцы.
- **10.30** Такси за $100.
- **11.00** Страсть к путешествиям.
- **11.30** Хит-парад достопримечательностей Индии.
- **12.00** Роскошные путешествия с Варуном Шармой.
- **12.30** **, 19.00** Вкус Испании.
- **13.00** Всемирный путешественник.
- **14.00** В Азии на распутье. Япония.
- **14.30** От Будапешта до Бамако.
- **15.00** Калифорнийский гольф.
- **15.30** Путешествие со вкусом.
- **16.00** Скоро открытие.
- **16.30** Голливуд и вино. Уалла Уалла,
- **17.00** Всемирный путешественник.
- **18.00** За гранью.
- **19.30** Жаждущий странник.
- **20.00** **, 4.00** Всемирный путешественник. Камерун.
- **21.00** **, 5.00** Гид «Трэвел Ченнел» по Катару, ч. 2.
- **21.30** **, 5.30** Далекие берега.
- **22.00** **, 6.00** Флойд открывает.
- **22.30** **, 6.30** Роскошные путешествия:
- **23.00** **, 7.00** ЮАР первым классом. Кейптаун – Гарден-Рут, ч. 2.
- **23.30** Роскошный отдых. Лондон и Бедфордшир.
- **2.00** Планета еды. Южный Китай.
- **3.00** Всемирный путешественник.
- **7.30** Такси за $100.

РОССИЯ-СПОРТ

6.00 «Летопись спорта».
6.45 «Вести-спорт».
7.00 «Зарядка с чемпионом».
7.15 **«Коапп»**. Мультфильм
7.35 **«ПРИНЦЕССА ШЕХЕРЕЗАДА»**. Мультсериал
8.05 «Зарядка с чемпионом».
8.15 **«БОЛЬШАЯ ВОЛНА»**. Сериал
8.45 «Мастер спорта».
9.00 «Вести-спорт».
9.10 «Неделя спорта».
10.15 Плавание. Чемпионат России.
11.45 Настольный теннис. Клубный чемпионат России.
12.50 «Вести-спорт».
13.00 Навстречу ЧЕ по футболу.
13.40 «Сборная России».
14.15 «Неделя спорта».
15.15 «Скоростной участок».
15.50 «Вести-спорт».
16.05 Теннис. Открытый чемпионат Франции. Прямая трансляция.
21.00 «Вести-спорт».
21.20 Навстречу ЧЕ по футболу.
21.50 Теннис. Открытый чемпионат Франции.
0.00 «Вести-спорт».
0.10 «Скоростной участок».
0.40 Теннис. Открытый чемпионат Франции.
2.40 Академическая гребля. Кубок мира.

7-ТВ

5.00 Super-утро.
5.00 – **4.00** 7 новостей. Каждый час.
8.05 Хоккей на траве. Женщины. ЧР.
9.05 **, 16.05, 21.20, 4.05** NHL.
9.20 **, 14.05, 21.05** NBA Live!
9.35 Ралли-рейды России.
10.05 **, 15.35, 20.05** Outrageous.
10.20 Классика футбола. Barcelona.
11.05 **, 18.05** Мир подводной охоты.
11.20 Академия нахлыста.
11.35 Предельная глубина.
12.05 **, 19.05** Диалоги о рыбалке.
12.20 **, 12.35** Настольный хоккей.
13.05 **, 17.20** X-treme 99,9.
14.20 NASCAR Sprint Cup.
15.05 Racing World.
16.20 Wrestling: опасная зона.
17.05 Планета рыбака.
18.20 ЧМ по спидвею.
19.20 Лучшие матчи Премьер-Лиги.
20.20 Гольф. Европейская неделя.
22.05 MotoGP. Обзор 6-го этапа.
22.35 Off-Road Drive.
23.05 Картинг.
23.20 Экстрим: начало века.
0.05 Дартс.

ТЕЛЕКЛУБ

20.00 **«НЕ ССОРЬТЕСЬ, ДЕВОЧКИ!»**
21.00 **«ОЧАРОВАНИЕ ЗЛА»**
22.00 **«ЧЕРНЫЙ ВОРОН»**
23.00 **«СЕРЖАНТ МИЛИЦИИ»**
0.30 **«ДОЛГИЕ ВЕРСТЫ ВОЙНЫ»**

ЕВРОСПОРТ

10.30 Футбол. ЕВРО-2008. Товарищеский матч. Польша – Дания.
11.15 **, 12.45** Теннис. Гейм, сет и матч.
11.30 **, 22.15** Футбол. На пути к ЕВРО-2008.
11.45 **, 21.15** Футбол. ЕВРО-2008. Товарищеский матч.
13.00 Теннис. Открытый Чемпионат Франции.
22.30 Теннис. Гейм, сет и матч. Прямая трансляция.
22.45 Вот это да!!!
23.15 Бокс. Прямая трансляция.
1.00 Теннис. Открытый Чемпионат Франции. Четвертьфинал. Обзор.
2.00 Автоспорт. ЧМ в классе Туринг. Журнал.
2.30 Ралли. ЧМ. «Ралли Акрополиса». Обзор.

ЕВРОПЕЙСКИЕ НОВОСТИ

8.00 – **12.30** Новости за завтраком. Каждые 30 минут.
13.00 **,13.30, 14.00, 14.30, 17.00, 17.30, 18.00, 18.30** Новости и стиль жизни.
13.17 **, 13.47, 17.17, 17.47** Европейцы.
14.17 **, 18.17** Парламент.
14.47 **, 18.47** Ле маг.
15.00 **, 15.30, 16.00, 16.30** Новости за ланчем.
19.00 – **3.30** Вечерние новости. Каждые 30 минут.
4.00 – **7.30** Подробные ночные новости. Каждые 30 минут.

ПЯТЫЙ КАНАЛ

6.00 **, 6.35, 7.00, 7.35, 8.00, 8.35, 9.00** «Утро в большой стране».
6.30 **, 7.30, 8.30, 9.30, 10.30, 12.30, 14.30, 18.30** «Сейчас».
6.50 **, 7.50, 23.10** «Сейчас о спорте».
8.50 «Сейчас о спорте».
9.40 Живая история: «Совершенно секретно». «Аугусто Пиночет».
10.35 **«КАРМЕЛИТА»**. Сериал
11.30 «Джейн Гудолл: жизнь и легенда». Док. фильм (Великобритания).
12.45 «Фрэнк Синатра. Это были лучшие годы». Док. сериал (США).
13.40 «Энергичные люди».
14.45 «Открытая студия».
15.45 «Дом быта».
16.00 **«ЗАТЕРЯННЫЙ МИР»**. Сериал (США).
16.50 **«СТАРШЕКЛАССНИКИ 2»**. Сериал
17.25 **, 21.00** «Экстренный вызов 112».
17.30 **«ЛЮБОВЬ КАК ЛЮБОВЬ»**. Сериал (Россия).
19.05 **«БЫВШАЯ»**. Сериал (Россия – Украина).
20.00 **«ИНСПЕКТОР МОРС»**. Сериал (Великобритания).
21.30 «Сейчас о главном».
22.10 Живая история: «Совершенно секретно». «Черные полковники».
23.25 **«КАРАТИСТЫ-УБИЙЦЫ»**. Х/ф (США).
1.15 **«БЫТЬ ТАМ»**. Х/ф (США).
3.45 **«МОТОЦИКЛИСТКА»**. Х/ф (Франция).

ДТВ

6.00 Удачное утро.
6.50 Музыка на ДТВ.
6.55 Телемагазин.
7.25 Мультфильм.
8.30 **, 20.00** Самое смешное видео.
9.00 **, 19.30 «ОСТОРОЖНО, МОДЕРН 2!»** Сериал
9.30 **, 14.00 «КОМИССАР РЕКС»**. Сериал
10.30 **«РУССКИЙ БИЗНЕС»**. Х/ф
12.05 В засаде.
12.30 **«УТОМЛЕННЫЕ СЛАВОЙ»**. Сериал
13.00 **«КРУТОЙ УОКЕР»**. Сериал
15.00 **, 21.30 «БЕЗМОЛВНЫЙ СВИДЕТЕЛЬ»**. Сериал
15.30 **, 22.00 «CSI: МЕСТО ПРЕСТУПЛЕНИЯ. ЛАС-ВЕГАС»**. Сериал
16.30 **«ЗЕМЛЕТРЯСЕНИЕ»**. Х/ф
18.30 **, 23.30** Чудеса со всего света.
20.30 Самое невероятное видео.
23.00 **, 0.55** Голые и смешные.
0.25 «Карданный вал +».
1.25 **«ИЕРИХОН. ГОРОД ОБРЕЧЕННЫХ»**. Сериал
2.15 Ночной клуб.
4.15 **«СЕКРЕТНЫЙ АГЕНТ МАКГАЙВЕР»**. Сериал

РБК

6.00 – **5.30** Новости. Каждые 30 минут.
6.10 **, 6.35, 7.15, 7.35, 8.15, 8.35, 9.15, 10.10, 11.15, 12.10, 13.10, 14.10, 15.10, 16.10, 17.15, 19.10, 20.10, 23.15, 2.10, 3.10, 4.10** Рынки.
6.20 **, 7.10, 7.40, 8.10, 9.10, 10.20, 4.35, 5.40** Обзор российской прессы.
6.45 **, 7.20, 8.20, 8.40, 9.20, 10.35, 5.45** Обзор зарубежной прессы.
6.50 **, 9.50, 18.50, 3.20** Азбука инвестора.
7.25 **, 8.25, 9.25, 10.25** Autonews.
7.45 **, 8.45, 5.50** Бизнес-стиль.
7.50 **, 16.20, 21.35, 0.20, 2.20, 4.20** Отдых и туризм.
8.50 **, 14.50, 17.50, 1.50, 5.20** Звездная пыль.
9.35 **, 21.40** Зарубежный бизнес.
10.40 Рынки. Спецвыпуск.
11.20 В фокусе.
12.15 **, 14.35, 18.35** Новости компаний.
12.35 Капитал.
13.35 **, 3.35** Сфера интересов.
13.55 Назначения и отставки.
15.20 В фокусе.
16.35 Капитал.
17.35 Рынки. Спецвыпуск.
18.10 Рынки. Спецвыпуск.
19.35 **, 2.35** Недвижимость.
20.35 Диалог.
21.00 **, 1.00** Интрига дня.
22.00 **, 0.30** Мир сегодня.
22.35 Наши деньги.
23.35 Сфера интересов.
0.10 Рынки. Спецвыпуск.

ЗВЕЗДА

6.00 «Моя страна». Док. сериал
6.15 «100 мест, которые надо увидеть за свою жизнь».
6.30 Мультфильм.
7.00 «Кто построил Стоунхендж?» из цикла «Голая наука». Док. фильм
8.00 «Ян Арлазоров и Аркадий Райкин» из цикла «Кумиры о кумирах». Док. фильм
9.00 **, 13.00, 16.00, 18.00, 22.00** Новости.
9.15 **«ДОКТОР ЖИВАГО»**, 1-я серия. Х/ф
10.15 «Петербург от А до Я». Док. сериал
10.40 «Опасность под водой». Док. сериал
11.10 **«ВЕТЕР «НАДЕЖДЫ»**. Х/ф
12.30 «Путеводная звезда».
13.15 «Гелиспонт Фейерфакс» из цикла «Суперкорабли». Док. фильм
14.15 **«СТАВКА БОЛЬШЕ, ЧЕМ ЖИЗНЬ»**, 16-я серия. Х/ф (Польша).
15.30 **, 3.25** «Говорящие камни». Док. сериал
16.15 **, 1.55 «ПАНИ МАРИЯ»**. Х/ф
17.45 «Настоящее время».
18.30 **«ОДНА ЛЮБОВЬ ДУШИ МОЕЙ»**, 7-я серия. Х/ф
19.30 **«ИХ ЗНАЛИ ТОЛЬКО В ЛИЦО»**. Х/ф
20.55 «Дороже золота».
21.10 «Третий рейх. Операция НЛО». Док. фильм
22.25 **«ДОКТОР ЖИВАГО»**, 2-я серия. Х/ф
23.15 «Звездный вечер».
0.00 **«ТРИО»**. Х/ф
3.50 **«ДОЛГАЯ СЧАСТЛИВАЯ ЖИЗНЬ»**. Х/ф

ТВ-1000

4.00 **, 21.50 «ВО ИМЯ ОТЦА»**. Драма (Великобритания – Ирландия).
6.20 **«ИСТИННЫЕ ЦЕННОСТИ»**. Драма (США).
8.30 **«ЭЛЕКТРИЧЕСКИЙ ВСАДНИК»**. Драма (США).
10.30 **«ZE ФИЛЬМ»**. Комедия (Франция).
12.30 **«ОКТЯБРЬСКОЕ НЕБО»**. Драма (США).
14.30 **«МЫШИНАЯ ВОЗНЯ»**. Комедия (Великобритания).
16.00 **«К-911»**. Комедия (США).
18.00 **«ИМПЕРАТОРСКИЙ КЛУБ»**. Драма (США, 2002 г.)
Режиссер: М. Хоффман. В ролях: К. Клайн, Э. Хирш, Э. Дэвидц.
Привычный мир Уильяма, профессора классической литературы, фанатично преданного своему делу, разрушился с появлением в его классе нового ученика по имени Седжвик Белл...
20.00 **«ФОРСАЖ»**. Триллер (Германия – США).
0.00 **«НАПРОЛОМ»**. Триллер (США – Канада).
2.00 **«ДВОЙНОЙ АГЕНТ»**. Драма (Канада – Великобритания – США).

МТВ

6.00 **, 6.35, 7.05, 7.35, 8.05, 8.35, 9.05** Музыка на завтрак.
6.30 **, 7.00, 7.30, 8.00, 8.30, 9.00, 15.00, 23.45** «News блок Daily».
9.30 **, 21.50 «СТУДЕНТЫ»**. Сериал
10.30 **, 18.40, 20.55 «КЛУБ»**. Сериал
11.25 Киночарт.
11.55 Родная речь.
12.55 **, 23.55** Музыка навсегда.
15.10 Уже можно.
15.35 **«ГОЛЛИВУДСКИЕ ХОЛМЫ»**. Сериал
16.05 **, 19.35** Следующий.
16.30 Стоп! Снято.
16.40 Да здравствует Бэм!
17.10 **, 20.30** Тачку на прокачку.
17.40 Виртуалити.
18.10 Live с Павлом Волей.
20.00 Икона видеоигр.
22.50 **«КЛИНИКА»**. Сериал
23.20 Звездный патруль.
1.00 «Поймай удачу!»
2.00 Музыка на ночь.

MCM TOP

8.00 **, 19.00** Лучшее. Колледж. СМС.
11.00 **, 15.00** Лучшее. Микс. Плейлист.
14.00 **, 23.00** Лучшее. Альбомы.
22.00 Лучшее. Рок.
2.00 Лучшее. Грув.
3.00 Лучшее. Ночь. Плейлист.

JETIX

8.00 **, 8.25, 14.35, 15.00 «ДЕТКИ ИЗ КЛАССА 402»**.
8.50 **«ШКОЛА СУРИКЕНОВ»**.
9.15 **«TEAM GALAXY»**.
9.35 **, 14.00, 14.10, 21.00, 23.20 «ТОТАЛИ СПАЙС»**.
10.00 **«КАПИТАН ФЛАМИНГО»**.
10.15 **, 15.40 «ЛЕНТЯЕВО»**.
10.40 **«ИГГИ АРБАКЛ»**.
10.50 **, 16.05, 21.20 ГАЛАКТИЧЕСКИЙ ФУТБОЛ.**
11.15 **, 17.45, 18.10, 21.45, 0.30 «МИСТИЧЕСКАЯ ВЛАСТЬ БОЕВЫХ РЕЙНДЖЕРОВ»**.
11.40 **, 12.05, 18.35, 19.00, 23.40, 0.05 «H2O – ПРОСТО ДОБАВЬ ВОДЫ»**.
12.30 **, 12.55, 19.30, 19.55 «ЧАРОДЕЙКИ»**.
13.20 **, 20.15 «ТУТЕНШТЕЙН»**.
13.40 **, 20.40 «СЕМЕЙКА ТОФУ»**.
16.35 **, 16.55 «ЧТО С ЭНДИ?»**
17.20 **, 23.00 «ХВОСТАТЫЕ ВОЯКИ»**.
22.15 **, 22.40, 1.20, 1.40 «НАРУТО»**.
0.55 **«МИСТИЧЕСКАЯ ВЛАСТЬ БОЕВЫХ РЕЙНДЖЕРОВ»**.

ХОЛЛМАРК

1.00 **«ОНА СВОДИТ МЕНЯ С УМА»**. Х/ф (США).
2.45 **«НЕПРИЯТНОСТИ В РАЮ»**. Х/ф (США).
4.15 **«КРАЙНЯЯ МЕРА»**. Х/ф (США).
6.00 **«ТАИНСТВЕННАЯ ЖЕНЩИНА – ВИДЕНИЕ УБИЙСТВА»**. Х/ф
7.45 **, 15.15 «МЕСТО, НАЗВАННОЕ ДОМОМ»**. Х/ф (США).
9.30 **, 14.00 «ДОЧЕРИ МАКЛЕОДА 6»**, Сериал 146 с. (Австралия).
10.30 **, 17.00 «ШПИОНЫ, ЛОЖЬ И ГОЛЫЕ БЕДРА»**. Комедия (США).
12.15 **, 18.45 «ЖАЖДА»**. Х/ф (США).
20.30 **«ДОЧЕРИ МАКЛЕОДА 7»**, Сериал 196 с. (Австралия).
21.30 **«ПРЕСТУПНЫЕ НАМЕРЕНИЯ»**. Детектив (Канада, 2005 г.)
Режиссер: Дж. Эршбэймер. В ролях: Л. Перл, С. Спенс, В. Эйнджел.
Девон был на пути к новой жизни, когда развелся с женой. Но тут произошло несчастье: его прекрасная бывшая жена была найдена убитой, а все улики указывали на Девона.
23.15 **«УВЛЕЧЕНИЕ»**. Х/ф (США).

Муз-ТВ

5.00 **, 8.30, 14.10** «Муз-ТВ хит».
6.00 **, 10.00, 2.00** «Наше».
7.00 **, 16.15, 23.30** «Твой выбор».
8.00 **, 12.00, 17.45, 22.50** Pro-новости.
8.10 **«ЛОЛА И ВИРДЖИНИЯ»**. Мультсериал
11.00 «Страшно красивые 3. Врачебные тайны».
12.15 **, 19.00 «БОЛЬШИЕ НАДЕЖДЫ»**. Сериал
14.55 «Звезды под прицелом».
15.50 «Faq».
17.15 «На взводе».
18.00 «Богатые и знаменитые». Д/с
18.30 **, 22.00** Smesh.no.
20.00 «Мультяшка».
20.25 «Pro-кино» с А. Разыграевым.
21.00 «Ближе к звездам».
22.25 «Блондинка в шоколаде».
23.00 **«УЛЕТНЫЙ TRIP»**. Мультсериал

MEZZO

7.00 **, 15.30** Дивертимеццо.
12.00 Классическая опера. Дж. Верди. «Риголетто».
14.00 Сольный концерт В. Хачатрян.
15.05 В.А. Моцарт. Квартет соль мажор (Keller Quartet).
19.00 Классическая опера. Г. Доницетти. «Дон Паскуале».
21.10 А. Вивальди. «Времена года».
21.55 «Вивальди во Флоренции». Док. фильм
22.30 Катарина Йованович. Сольный концерт на фестивале «Транс-классика».

РЕН ТВ Тула

6.00 Утренний музыкальный канал.
6.40 **, 4.40** «Возвращение к папуасам», Док. фильм ч. 2.
7.10 **, 16.10 «СЕКРЕТНЫЕ МАТЕРИАЛЫ»**. Сериал (США).
8.00 **«ДРУЗЬЯ»**. Сериал (США).
8.30 **, 21.00 «СОЛДАТЫ 14»**. Сериал
9.30 **, 12.30, 19.30, 23.30** «24».
10.00 **, 18.00** «В час пик».
11.00 «Час суда».
12.00 «Экстремальный протокол»
13.00 «Званый ужин».
14.00 **«САНТА-КИЛЛЕР»**. Комедия (США).
15.20 «С.С.С.Р.»
17.00 **, 20.00 «МАЛЬЧИШНИК»**. Сериал
19.00 «Нарушители порядка».
23.00 «Вечер с Т. Кеосаяном».
0.00 «Актуальное чтиво».
0.15 **«РОККИ»**. Х/ф (США, 1976 г.)
Режиссер: Дж. Эвилдзен. В ролях: С. Сталлоне, Б. Мередит, Т. Шир.
Неудачная карьера профессионального боксера Рокки близилась к своему логическому концу. С ним уже решили окончательно распрощаться и тренер, и владелец клуба...
2.35 **«ПОБЕГ»**. Сериал
3.25 **«ДЖЕНИФЕР»**. Х/ф (США).
5.10 Ночной музыкальный канал.

XXI ВЕК

10.00 **, 18.00, 2.00 «ПИКНИК У ВЫСЯЧЕЙ СКАЛЫ»**. Драма (Австралия).
11.50 **, 19.50, 3.50 «ВЕСНА МИКЕЛАНДЖЕЛО»**, 1-я серия. Драма (Италия).
13.25 **, 21.25, 5.25 «ЕСЛИ БЫ ЗНАТЬ...»** Драма
14.55 **, 22.55, 6.55 «ВОДА»**. Комедия (Великобритания).
16.35 **, 0.35, 8.35 «АМЕРИКАНСКИЙ ПСИХОПАТ 2»**. Триллер (США).

ТДК

7.00 **, 10.49, 11.49, 12.49, 13.49, 14.21, 16.49, 17.49, 18.49** Музыка на канале.
8.05 **, 15.00, 23.00** Все лучшее, для вас.
8.35 **, 11.00, 18.00** Красотка.
9.00 С добрым утром, любимая!
10.00 **, 17.00** Истории успеха.
12.00 Наши дети.
13.00 **, 19.00** Ваш доктор.
14.00 Домашняя кухня.
14.31 **«НЕПРИДУМАННЫЕ ИСТОРИИ»**, 54-я серия. Сериал
16.00 Твой дом.
20.00 Зеркало жизни.
21.00 Ваш личный психолог.
22.00 Сексуальная революция.
23.30 **«НЕПРИДУМАННЫЕ ИСТОРИИ»**, 55-я серия. Сериал

МИР

5.55 Афиша.
6.00 **, 7.00, 8.00, 9.00, 10.00, 11.00, 12.00, 13.00, 14.00, 15.00, 16.00, 17.00, 18.00, 19.00, 20.00, 21.00, 22.00, 23.00, 0.00, 1.00, 2.00** Новости Содружества.
6.05 **, 7.05, 8.05, 2.20** Содружество live.
6.30 «Странные жилища». Док. сериал
7.20 Телемагазин «Удачная покупка».
7.40 «Тик-так».
8.30 «Кому на Руси жить хорошо».
9.05 **, 1.30** «Вы это видели?»
10.05 **, 21.05** «Спорная территория».
11.05 **«ДИКАЯ ЛУНА»**. Сериал
12.05 **, 19.30 «РОДИНА ЖДЕТ»**. Сериал
13.05 **, 23.30 «МЕНЯ ЗОВУТ КОЖА»**. Х/ф
15.05 **«КЛИФФОРД»**. Мультсериал
15.30 **«ОБЖ»**. Сериал
16.20 **, 2.50** «Студия 60х90».
16.25 «Следователи и экстрасенсы». Док. сериал
16.55 Афиша прайма.
17.05 «Час суда. Дела семейные».
18.05 **«ЛЮБОВЬ КАК ЛЮБОВЬ»**. Сериал
19.20 «Акценты».
20.35 «Русская версия».
22.20 **«НА ВИРАЖЕ»**. Сериал
2.55 «Бушидо».

ШКОЛЬНИК

7.55 **, 15.55, 23.55** Программа передач.
8.00 **, 16.00, 0.00** Москва на все времена. «Художественная жизнь усадьбы Абрамцево».
8.30 **, 16.30, 0.30** Подготовка для абитуриентов. Литература 10 класс. «Роман «Анна Каренина». Проблематика».
9.15 **, 17.15, 1.15** Телевикторина.
9.25 **, 17.25, 1.25** Подготовка для абитуриентов. Алгебра 10 класс. «Прикладные задачи».
10.10 **, 18.10, 2.10** Уроки Образцова. «Народный театр Петрушки».
10.30 **, 18.30, 2.30** Подготовка для абитуриентов. Литература 11 класс. «Роман В. Набокова «Приглашение на казнь».
11.15 **, 19.15, 3.15** Педсовет. Традиции образования. «Образование в XVII веке».
11.35 **, 19.35, 3.35** Подготовка для абитуриентов. Алгебра 11 класс. «Системы рациональных уравнений».
12.30 **, 20.30, 4.30** Маркиза.
13.30 **, 21.30, 5.30** «Уроки малого предпринимательства». Д/с
13.45 **, 21.45, 5.45** Мультфильмы: **«Слоненок»**, **«Микробные армии»**.
14.00 **, 22.00, 6.00 «ПЕТР I»**, 2-я серия. Х/ф
15.35 **, 23.45, 7.45** «На Таймыре». Док. фильм

ФИЛЬМ ДНЯ

ТВ-3, 0.00

«ПОСЛЕ РЕАНИМАТОРА». (США – Испания, 2003 г.)

Режиссер: Брайан Юзна.

В ролях: Джеффри Комбс, Джейсон Бэрри, Барбара Элоррьета, Эльза Патаки, Анхель Плана.

Фантастика/комедия. Всеобщий любимец, врач-психиатр Герберт Уэст, посажен в тюрьму. Против него свидетельствовал его собственный ассистент. Когда доктора забирали, из его кармана выпало несколько реактивов. Их подобрал некий молодой человек...

Сидя в тюремной камере, гениальный ученый Герберт (Джеффри КОМБС) по-прежнему одержим идеей оживления мертвецов...

Не забудьте купить свежий номер «Слободы»!

www.MySLO.ru Ежедневное обновление

ПЕРВЫЙ КАНАЛ

- **5.00** Новости.
- **5.05** «Доброе утро!»
- **9.00** Новости.
- **9.20** «Малахов +».
- **10.20** «Модный приговор».
- **11.20** «Контрольная закупка».
- **12.00** Новости.
- **12.20** Сериал **«АГЕНТ НАЦИОНАЛЬНОЙ БЕЗОПАСНОСТИ»**. Сериал
- **13.20** «Детективы».
- **14.00** Другие новости.
- **14.20** «Понять. Простить».
- **15.00** Новости.
- **15.20** «Три века одного человека».
- **16.10** Сериал **«ОГОНЬ ЛЮБВИ»**. Сериал
- **17.00** «Федеральный судья».
- **18.00** Вечерние новости .
- **18.20** «Пусть говорят».
- **19.10** **«СЛЕД».** Сериал
- **20.00** **«ПРИНЦЕССА ЦИРКА»**. Сериал
- **21.00** «Время».
- **21.30** Сериал **«МОРСКОЙ ПАТРУЛЬ»**. Сериал
- **22.30** Футбол. Товарищеский матч. Сборная России – сборная Литвы.
- **0.30** «Ударная сила».
- **1.20** Фильм **, 3.05 «МЕСТА В ПАРТЕРЕ»**. Х/ф (Франция, 2006 г.)

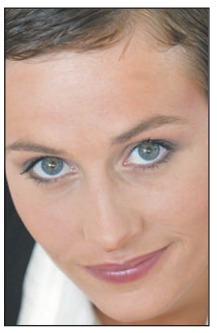

Сесиль Де Франс

Режиссер: Д. Томпсон. В ролях: С. Де Франс, В. Лемерсье, А. Дюпонтель.

После рассказов бабушки о роскошной столичной жизни Джессика тоже однажды отправляется в Париж! Она быстро оказывается в самой гуще событий...

- **3.00** Новости.
- **3.20** Фильм **«МЕРТВАЯ ВОДА»**. Х/ф (США, 2003 г.)

Режиссер: Ч.Р. Карнер. В ролях: Л.Д. Филлипс, Кулио, Р. Болтин.

Лениво несет свои воды луизианская река. Но в ее обманчиво спокойных глубинах притаилась беспощадная смерть. В них прячется загадочное существо...

РОССИЯ ТВ Тула

- **5.00** «Доброе утро, Россия!»
- **6.35** **, 7.35, 8.35** «Местное время. Вести-Тула».
- **8.50** «Первая леди советского кино. Т. Макарова».
- **9.45** **«КРОТ»**. Сериал
- **10.45** «Вести. Дежурная часть».
- **11.00** «Вести».
- **11.25** «Местное время. Вести-Тула».
- **11.45** **«КРОТ»**. Сериал
- **12.45** Фильм **«РОССИЯ МОЛОДАЯ»**. Х/ф
- **14.00** «Вести».
- **14.20** «Местное время. Вести-Тула».
- **14.40** Сериал **«ВЗРОСЛЫЕ ИГРЫ»**. Сериал
- **15.35** «Суд идет».
- **16.30** Сериал **«КУЛАГИН И ПАРТНЕРЫ»**. Сериал
- **17.00** «Вести».
- **17.30** «Местное время. Вести-Тула».
- **17.50** «Вести. Дежурная часть».
- **18.05** Сериал **«ЖЕНЩИНА БЕЗ ПРОШЛОГО»**. Сериал
- **19.00** Сериал **«РОДНЫЕ ЛЮДИ»**. Сериал
- **20.00** «Вести».
- **20.30** «Местное время. Вести-Тула».
- **20.50** «Спокойной ночи, малыши!»
- **21.00** Сериал **«БУХТА СТРАХА»**. Сериал

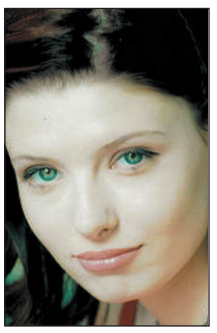

Эмилия Спивак

- **22.45** «Прометей. Смертельная схватка».
- **23.45** «Вести +».
- **0.05** Фильм **«ОТЕЛЬ «У ПОГИБШЕГО АЛЬПИНИСТА»**. Х/ф («Таллинфильм», 1979 г.)

Режиссер: Г. Кроманов. В ролях: У. Пуцитис, Ю. Ярвет, К. Себрис.

Приехав по срочному вызову в отель, инспектор полиции обнаруживает там тело убитого постояльца. Подозрение падает на всех, кто проживает в отеле.

- **1.45** «Горячая десятка».
- **2.50** «Дорожный патруль».
- **3.10** Фильм **«УДАР В ГОЛОВУ»**. Х/ф (США, 2004 г.)

Режиссер: Дж. Уотерс. В ролях: Т. Уллман, Дж. Ноксвиль, С. Блэр.

Сильвия встречает местного водителя грузовика и развратника Рэй-Рэй Перкинса. Вместе они пускаются во все тяжкие, погружаются на самое дно низменных инстинктов.

- **4.15** Сериал **«ВОЙНА В ДОМЕ 2»**. Сериал (США).

СТС Тула

- **6.00** **«ЧЕЛОВЕК-ПАУК»**. Мультсериал
- **6.55** **«СМЕШАРИКИ»**. Мультсериал
- **7.00** Сериал **«МОЯ ПРЕКРАСНАЯ НЯНЯ»**. Сериал
- **7.30** Сериал **«ПАПИНЫ ДОЧКИ»**. Сериал
- **8.00** **«Я ЛЕЧУ»**. Сериал
- **9.00** Городские истории
- **9.20** Музыка на канале
- **9.30** **«СЕРДЦЕЕДКИ»**. Сериал
- **10.30** Сериал **«МОЯ ПРЕКРАСНАЯ НЯНЯ»**. Сериал
- **11.30** Сериал **«ДОЧКИ-МАТЕРИ»**. Сериал
- **12.30** Сериал **«ВСЯ ТАКАЯ ВНЕЗАПНАЯ»**. Сериал
- **13.00** **«ОЛИВЕР ТВИСТ»**. Мультсериал
- **13.30** **«ШАМАН КИНГ»**. Мультсериал
- **14.00** **«ПРИКЛЮЧЕНИЯ ВУДИ И ЕГО ДРУЗЕЙ»**. Мультсериал
- **14.30** **«ПРИКЛЮЧЕНИЯ ДЖЕКИ ЧАНА»**. Мультсериал
- **15.00** **«ЧОКНУТЫЙ»**. Мультсериал
- **15.30** **«ШКОЛА ВОЛШЕБНИЦ»**. Мультсериал
- **16.00** Сериал **«САБРИНА – МАЛЕНЬКАЯ ВЕДЬМА»**. Сериал
- **16.30** **«Галилео».**
- **17.00** Сериал **«МОЯ ПРЕКРАСНАЯ НЯНЯ»**. Сериал
- **17.30** **«ГЕРОИ»**. Сериал
- **18.30** «6 кадров».
- **19.00** Сериал **«ПАПИНЫ ДОЧКИ»**. Сериал
- **20.00** **«Я ЛЕЧУ»**. Сериал
- **21.00** **«СЕРДЦЕЕДКИ»**. Сериал
- **21.58** Скажи!
- **22.00** Фильм **«ОГРАБЛЕНИЕ ПО-ФРАНЦУЗСКИ»**. Х/ф (Канада – Великобритания, 2003 г.)

Жерар Депардье

Режиссер: Б. Мирман. В ролях: Ж. Депардье, Х. Кейтель, Дж. Холлидэй.

Даниэль – главарь банды. Он мечтает об идеальном ограблении. Особняк богатого ювелира в далеком американском городе Чикаго кажется ему заманчивой добычей...

- **0.00** Истории в деталях.
- **0.30** «Слава богу, ты пришел!»
- **1.50** Сериал **«ТАНЦЫ ПОД ЗВЕЗДАМИ»**. Сериал
- **3.50** **«ЗВЕЗДНЫЙ ДЕСАНТ»**. Мультсериал

НТВ

- **6.00** «Сегодня утром».
- **9.00** «Наше все!»
- **10.00** «Сегодня».
- **10.25** «Комната отдыха».
- **11.00** **«СЫЩИКИ»**. Сериал
- **13.00** «Сегодня».
- **13.35** Сериал **«КОСВЕННЫЕ УЛИКИ»**. Сериал
- **15.30** «Чрезвычайное происшествие. Обзор».
- **16.00** «Сегодня».
- **16.30** Сериал **«ВОЗВРАЩЕНИЕ МУХТАРА»**. Сериал
- **18.30** «Чрезвычайное происшествие. Обзор».
- **19.00** «Сегодня».
- **19.40** Сериал **«УЛИЦЫ РАЗБИТЫХ ФОНАРЕЙ»**. Сериал
- **21.40** Сериал **«ЗАКОН И ПОРЯДОК»**. Сериал
- **22.40** «Сегодня».
- **23.05** Сериал **«ПОГОНЯ ЗА АНГЕЛОМ»**. Сериал
- **0.05** «Борьба за собственность».
- **0.40** Фильм **«ЧТО ХОЧЕТ ДЕВУШКА»**. Комедия (США, 2003 г.)

В ролях: А. Байнис, К. Ферт, К. Престон.

Дафна, 17-летняя свободолюбивая девушка, отправляется из Нью-Йорка в Англию на поиски своего отца, которого она никогда не знала...

- **2.40** Фильм **«КРОВЬ НЕВИННЫХ»**. Х/ф (США).
- **4.55** Сериал **«ДЕВЯТЬ МЕСЯЦЕВ ИЗ ЖИЗНИ»**. Сериал (США).
- **5.35** **«ШОУ ФЛИНТСТОУНОВ»**. Мультсериал (США).

КУЛЬТУРА

- **6.30** Канал «Евроньюс».
- **10.00** **, 19.30, 23.30** «Новости культуры».
- **10.20** «В главной роли...»
- **10.40** **, 1.50, 2.50** Программа передач.
- **10.50** Фильм **«ПОКА ПЛЫВУТ ОБЛАКА»**. Х/ф (США).
- **13.10** Ток-шоу «Апокриф».
- **13.50** Фильм **«ДВЕ ЖИЗНИ»**, 1-я серия. Х/ф
- **15.30** «Хранители Мелихова». Док. фильм
- **16.00** **«НОВЫЕ ПРИКЛЮЧЕНИЯ МЕДВЕЖОНКА ПАДДИНГТОНА»**. Мультсериал (Канада – Франция).
- **16.20** Мультфильмы: **«Слоненок-турист»**, **«Азбука безопасности»**.
- **16.35** Сериал **«ПРИКЛЮЧЕНИЯ В КАНИКУЛЫ»**, 5-я серия. Сериал
- **17.00** «Микеланджело». Док. фильм
- **17.10** «Все о животных». Док. сериал (Великобритания).
- **17.35** «Плоды просвещения».
- **18.00** **, 23.50** «Мелодия стиха».
- **18.05** «Властелин оркестра. Евгений Мравинский». Док. фильм
- **19.00** «Ночной полет».
- **19.55** **, 1.55** «Терри Джонс и варвары», 3-я серия. Док. сериал
- **20.50** «Власть факта».
- **21.35** «Театральная летопись».
- **22.05** «Большие».
- **23.00** «Кто мы?»
- **23.55** Фильм **«СЕВЕРНЫЙ СФИНКС»**, 3-я и 4-я серия. Х/ф
- **1.35** «Остров Фрейзер. Спящая богиня». Док. фильм (Германия).

ТВ-3 Тула

- **6.00** **, 8.15** Мультфильм.
- **6.45** **«УОЛТЕР МЕЛОН»**. Мультсериал
- **7.15** **«МИР БОББИ»**. Мультсериал
- **7.45** **«ЧТО С ЭНДИ?»** Мультсериал
- **9.00** Сериал **«БАФФИ – ИСТРЕБИТЕЛЬНИЦА ВАМПИРОВ»**, 67-я серия. Сериал
- **10.00** **«ИНСТИНКТ»**. Х/ф (США).
- **12.00** «Разрушители мифов», 66-я серия. Док. фильм
- **13.00** Сериал **«ЗВЕЗДНЫЕ ВРАТА»**, 185-я серия. Сериал
- **14.00** Сериал **«КОСТИ»**, 28-я серия. Сериал
- **15.00** Сериал **«БАФФИ – ИСТРЕБИТЕЛЬНИЦА ВАМПИРОВ»**, 68-я серия. Сериал
- **16.00** **«УПС!»**, 76-я серия.
- **17.00** Сериал **«ЗВЕЗДНЫЕ ВРАТА»**, 186-я серия. Сериал
- **18.00** Сериал **«ЗА ГРАНЬЮ ВОЗМОЖНОГО»**, 55-я серия. Сериал
- **19.00** Сериал **«КОСТИ»**, 29-я серия. Сериал
- **20.00** «Тайные знаки». Док. фильм
- **21.00** Фильм **«КРОКОДИЛ 2: СПИСОК ЖЕРТВ»**. Х/ф (США).
- **23.00** Сериал **«ЗА ГРАНЬЮ ВОЗМОЖНОГО»**, 3-я серия. Сериал
- **0.00** Фильм **«УБИЙСТВО НА ОЗЕРЕ 2»**. Х/ф (США).
- **2.00** Культ наличности.

ТВ ЦЕНТР Тула

- **6.00** **, 7.30** «Настроение».
- **7.00** «Настроение. Тула».
- **8.30** **, 11.30, 14.30, 17.30, 19.50, 20.30** «События».
- **8.45** **, 11.15, 14.45, 18.50, 2.45** «Петровка, 38».
- **8.55** **, 14.55** «История государства Российского».
- **9.05** Фильм **«ЕСЛИ МОЖЕШЬ, ПРОСТИ...»** Х/ф
- **10.45** Сериал **«ЗОЛОТАЯ ТЕЩА»**. Сериал
- **11.45** Фильм **«КЛЮЧИ ОТ РАЯ»**. Детектив
- **13.40** «Линия защиты».
- **16.30** Сериал **«ВЗРОСЛАЯ ЖИЗНЬ ДЕВЧОНКИ ПОЛИНЫ СУББОТИНОЙ»**. Сериал
- **17.55** «Резонанс».
- **18.15** «Крестьянская застава».
- **19.00** «События. Тула» с субтитрами.
- **19.25** «Свое мнение».
- **19.35** «Экономическая среда».
- **19.55** «Московские профи».
- **21.00** Фильм **«ТЕОРИЯ ЗАГОВОРА»**. Х/ф
- **23.30** «Дело принципа».
- **0.25** «События. 25-й час».
- **0.55** «Решите за меня».
- **1.45** Фильм **«ЗАКОН ВОЛЬФА»**. Сериал (Германия).
- **3.05** Фильм **«ЧЕТВЕРТАЯ ГРУППА»**, 1-я и 2-я серии. Х/ф
- **5.25** **«Дюймовочка»**. Мультфильм

ТНТ Тула

- **6.00** Сериал **«ЛЮБОВЬ И ТАЙНЫ САНСЕТ БИЧ»**. Сериал
- **6.55** Глобальные новости.
- **7.00** **, 19.00** Такси.
- **7.30** **, 8.20, 14.20, 19.50, 0.50** ТулаLive
- **7.45** Мультфильм
- **8.00** **, 19.30** Тула. Инструкция по применению
- **8.30** «Необъяснимо, но факт».
- **9.30** Сериал **, 10.00, 13.30, 18.00, 20.00, 20.30 «СЧАСТЛИВЫ ВМЕСТЕ»**. Сериал
- **10.30** Сериал **, 18.30 «ГУМАНОИДЫ В КОРОЛЕВЕ»**. Сериал
- **11.00** **«ПРИКЛЮЧЕНИЯ ДЖИММИ НЕЙТРОНА, МАЛЬЧИКА-ГЕНИЯ»**. Мультсериал
- **11.30** **«ЖИЗНЬ И ПРИКЛЮЧЕНИЯ РОБОТА-ПОДРОСТКА»**. Мультсериал
- **12.00** **«ШОУ РЕНА И СТИМПИ»**. Мультсериал
- **12.30** **«ДЕТКИ ПОДРОСЛИ»**. Мультсериал
- **13.00** **«КЛАРИССА»**. Мультсериал
- **14.00** Если завтра ремонт
- **14.30** **, 21.00, 0.00, 2.00** «Дом 2».
- **15.20** **«ЖЕСТЯНОЙ КУБОК»**. Комедия (США).
- **22.00** Фильм **«МОЙ ЛУЧШИЙ ЛЮБОВНИК»**. Комедия (США).
- **0.30** «Крутящий момент». Автомобильная программа
- **1.00** «Хит-парад дикой природы». Док. сериал

ДОМАШНИЙ

- **6.30** «Английский алфавит для детей».
- **7.00** **, 20.30** Домашние сказки.
- **7.30** Сериал **, 23.00 «МОЯ ЖЕНА МЕНЯ ПРИВОРОЖИЛА»**. Сериал
- **8.00** **, 15.00** Судебные страсти.
- **9.00** **, 16.00** «Дела семейные».
- **10.00** **, 3.45** Все под контролем.
- **11.00** Декоративные страсти.
- **11.30** **, 18.00** «Незвездное детство». Док. фильм
- **12.00** **, 2.05** «Мир в твоей тарелке».
- **13.00** Фильм **«ВРЕМЯ ЖЕЛАНИЙ»**. Мелодрама
- **17.00** Сериал **, 4.35 «НАПЕРЕКОР СУДЬБЕ»**. Сериал
- **18.30** Сериал **, 3.05 «ДОКТОР ХАУС»**. Сериал
- **19.30** **«КЛОН»**. Сериал
- **21.00** Сериал **, 5.20 «ВИОЛА ТАРАКАНОВА. В МИРЕ ПРЕСТУПНЫХ СТРАСТЕЙ 3». «Концерт для колобка с оркестром»**, 3-я серия. Сериал
- **22.00** Сериал **«ОНА НАПИСАЛА УБИЙСТВО».** Сериал. **«Комитет».**
- **23.30** Фильм **«ВИКТОР – ВИКТОРИЯ»**. Комедия (США).

УДИВИТЕЛЬНАЯ ЖИЗНЬ

- **6.00** **«ЗЕЛЕНЫЙ ФУРГОН»**. Х/ф
- **7.15** **, 8.25, 10.40, 12.55, 14.55, 16.35, 18.50** Мультфильм
- **7.25** **, 16.55** «Внезапная слава».
- **7.30** **, 9.30, 10.30, 11.30, 12.30, 13.25, 15.30, 16.50, 17.25, 18.45, 19.30, 23.30** Музыка.
- **7.35** **, 9.35, 11.35, 13.30, 15.35, 17.30, 19.35, 21.35, 23.35** TV-shop.
- **8.00** «Здоровая команда».
- **8.30** «Сказки русского леса». Д/ф
- **8.40** «Улики древности».
- **10.05** «Заграница».
- **10.35** **, 13.05** «Роскошные отели мира».
- **10.50** «Хроники разрушенного дома»
- **11.20** **, 16.25** «Хочу все знать».
- **12.00** «Современный дизайн».
- **12.25** «Жизнь дикой природы».
- **12.35** «Изюминка».
- **13.15** «Моменты истины».
- **14.00** «Древний Египет». Док. фильм
- **14.35** «Природные лекарства».
- **14.40** «Отчего и почему».
- **15.05** «В отрыв!»
- **16.00** «Тело и душа».
- **17.00** «Калейдоскоп цветов».
- **18.00** **«МОЯ МАМА – ВЕТЕРИНАР»**. Х/ф
- **19.00** «Десятый вал».
- **20.00** «Открытки».
- **20.30** **, 22.05 «ФАНТАЗИИ ВЕСНУХИНА»**. Х/ф

НАЦИОНАЛЬНАЯ ГЕОГРАФИЯ

- **6.00** Секунды до катастрофы: Взрыв на авианосце.
- **7.00** С точки зрения науки – Дело о планете Земля: Вымирание человечества.
- **8.00** Я не знал этого, ч. 2.
- **8.30** Веселая наука, ч. 12.
- **9.00** Созданные разрушать: Торнадо.
- **10.00** **, 20.00** Я не знал этого, ч. 3.
- **10.30** **, 20.30** Веселая наука, ч. 13.
- **11.00** **, 16.00** Суперсооружения: Супернебоскреб Шанхая.
- **12.00** **, 17.00** Экоизобретатели: Водное электротакси.
- **13.00** Военные самолеты: Эра реактивных истребителей.
- **14.00** Суперсооружения: Порт Роттердама.
- **15.00** **, 21.00** Созданные разрушать: Пожар.
- **18.00** В мире диких животных, ч. 11.
- **18.30** Хроники живой природы, ч. 7.
- **19.00** Жизнь племен: Водаабе.
- **22.00** **, 2.00** Разгадка тайны Стоунхенджа.
- **0.00** **, 4.00** Экоизобретатели: Солнечная паэлья.
- **1.00** С точки зрения науки – дело о планете Земля: Танки: железные воины.
- **5.00** С точки зрения науки – Дело о планете Земля: Танки: железные воины.

ЭКСПЛОРЕР

- **7.00** «Дикая технология». Док. фильм
- **8.00** «Не зная границ». Док. фильм
- **9.00** «Чудеса тюнинга». Док. фильм
- **10.00** «Суперсыщик». Док. фильм
- **11.00** «Судебные медики Лос-Анжелеса». Док. фильм
- **12.00** «Смерть в Санталенде». Док. фильм
- **13.00** «Дикая технология». Док. фильм
- **14.00** «Не зная границ». Док. фильм
- **15.00** «Чудеса тюнинга». Док. фильм
- **16.00** «Суперсыщик». Док. фильм
- **17.00** «Судебные медики Лос-Анжелеса». Док. фильм
- **18.00** «Смерть в Санталенде». Док. фильм
- **19.00** «Суперприборы». Док. фильм
- **20.10** «Из крайности в крайность». Док. фильм
- **21.00** «Дрэгстер против дрэгстера». Док. фильм
- **22.00** «Футбольные фанаты». Док. фильм
- **22.30** «Рыбачим». Док. фильм
- **23.00** «Тайны скелетов». Док. фильм
- **0.00** «Преступный мир Макинтайра». Док. фильм

ДИСКАВЕРИ

- **6.00** **, 13.45** Второе рождение машины, 3-я серия.
- **6.25** **, 14.10** Супер-войны на свалке: Гладиаторы ледовых сражений.
- **7.20** Заезды: Впечатления.
- **8.15** Как это работает.
- **9.10** Помешанные на трюках.
- **9.40** В мире машин: Транспортеры.
- **10.05** Разрушители легенд: Тараканья взрывчатка.
- **11.00** Создай мотоцикл: Брайан Клок против Джейсона Харта.
- **11.55** Заезды: Под давлением.
- **12.50** **, 5.05** Небесные гиганты: Создание аэробуса А380, ч. 3.
- **15.05** **, 1.00** Помешанные на трюках: Парашютные гонки.
- **15.35** **, 1.25** В мире машин: Грузовики.
- **16.00** **, 3.45** Суматоха с жуком.
- **17.00** **, 4.40** Как это работает.
- **18.00** **, 2.50** Американский чоппер: Мотоцикл мечта Пола-младшего, ч. 2.
- **19.00** Разрушители легенд: Астронавт династии Минг.
- **20.00** Грязная работенка: Охотник за дикими гусями.
- **21.00** **, 1.55** Супервулкан: Апокалипсис в реальном времени.
- **22.00** Чудом спасшиеся – крутые съемки: Пожар в самолете. Грузовик без водителя.
- **23.00** Криминалисты: Написано кровью.
- **0.00** Всемирный клуб футбольных хулиганов: Турция.

ПЛАНЕТА ЖИВОТНЫХ

- **8.00** **, 12.00** Самые забавные животные планеты, 22-я серия.
- **8.30** **, 12.30** Разрушители стереотипов, 3-я серия.
- **9.00** Ветеринарная скорая помощь.
- **9.30** **, 18.30** СОС дикой природы.
- **10.00** Самые забавные животные планеты, 2-я серия.
- **10.30** Обезьяньи проделки.
- **11.00** Спасение Грей, 3-я серия.
- **11.30** Спасение животных в Австралии: Осиротевшие коалы.
- **13.00** Как стать...: Черный леопард.
- **14.00** Охотник за крокодилами: Дневник больших крокодилов.
- **15.00** Поля звериных сражений: Тундра.
- **15.30** Добыча хищника: Огромные размеры.
- **16.00** Доктор больших кошек.
- **17.00** В глубинах Амазонки.
- **17.30** В поисках гигантской анаконды.
- **19.00** Полиция Хьюстона отдел по защите животных.
- **20.00** Ветеринары-стажеры: Трудный диагноз. Обстановка накаляется.
- **21.00** **, 3.00** Самые забавные животные планеты, 3-я серия.
- **21.30** **, 3.30** Обезьяньи проделки.
- **22.00** **, 4.00** Остин Стивенс: Самые Опасные: Змея, погубившая Клеопатру.
- **23.00** **, 5.00** В глубинах Амазонки.
- **23.30** **, 5.30** Рууд и его жуки: Амазонка лечит или калечит.
- **0.30** **, 6.30** Территория животных,
- **1.30** **, 7.30** Самые забавные животные планеты, 12-я серия.

КАНАЛ ПУТЕШЕСТВИЙ

- **8.00** **, 0.00** Всемирный путешественник.
- **9.00** **, 1.00** Автопробег по Средиземноморью.
- **9.30** **, 1.30** Жаждущий странник.
- **10.00** **, 18.30** Землепроходцы.
- **10.30** Такси за $100.
- **11.00** Страсть к путешествиям.
- **11.30** Хит-парад достопримечательностей Индии.
- **12.00** Роскошные путешествия с Варуном Шармой.
- **12.30** **, 19.00** Вкус Испании. Юг.
- **13.00** Всемирный путешественник.
- **14.00** Путеводитель для искателей приключений.
- **14.30** От Будапешта до Бамако.
- **15.00** Далекие берега. Дубровник.
- **15.30** Путешествие со вкусом.
- **16.00** Открытки из райских уголков Земли.
- **16.30** Путеводители по миру. Июнь.
- **17.00** Всемирный путешественник.
- **18.00** За гранью. Керала, Индия.
- **19.30** Жаждущий странник. Л
- **20.00** **, 4.00** Несравненная Италия.
- **21.00** **, 5.00** Путешествия по местам виноделия – Австралия.
- **21.30** **, 5.30** Путешествия по стране Оз. Австралия, ч. 5.
- **22.00** **, 6.00** Путешествия 2008.
- **22.30** **, 6.30** От Будапешта до Бамако 2008. Мавритания: смерч в логове льва.
- **23.00** Лучшие места для дайвинга.
- **23.30** Маршруты мечты.
- **2.00** Всемирный путешественник.
- **3.00** Путеводитель для искателей приключений.

Полная версия программы телепередач – всегда на MySLO.ru

Не забудьте купить свежий номер «Слободы»!

РОССИЯ-СПОРТ

4.40 Теннис. Открытый чемпионат Франции.
6.45 **, 9.00, 12.40, 15.50, 21.00, 0.00** «Вести-спорт».
7.00 **, 8.05** «Зарядка с чемпионом».
7.15 **«Коапп»**. Мультфильм
7.35 **«ПРИНЦЕССА ШЕХЕРЕЗАДА»**. Мультсериал
8.15 **«БОЛЬШАЯ ВОЛНА»**. Сериал
8.45 «Мастер спорта».
9.10 «Скоростной участок».
9.55 Плавание. Чемпионат России. Прямая трансляция.
11.35 Настольный теннис. Клубный чемпионат России.
12.50 **, 21.20** Навстречу ЧЕ по футболу.
13.20 «Самый сильный человек».
14.15 Автоспорт. ЧМ по ралли. «Ралли Акрополис».
15.20 «Путь Дракона».
16.05 Теннис. Открытый чемпионат Франции. Прямая трансляция.
21.50 Теннис. Открытый чемпионат Франции.
0.10 Профессиональный бокс. Синан Самил Сам (Турция) – Оливер Маккол (США).
1.20 Теннис. Открытый чемпионат Франции.
3.35 Автоспорт. ЧМ по ралли. «Ралли Акрополис».

7-ТВ

5.00 Super-утро.
5.00 **– 4.00** 7 новостей. Каждый час.
8.05 Время «Сатурна».
8.20 Зарядка для страны.
8.35 Музыкальный трек.
9.05 **, 16.05, 21.20, 4.05** NHL.
9.20 **, 14.05, 21.05** NBA Live!
9.35 Game Sport.
10.05 **, 15.35** Картинг.
10.20 **, 19.20** Лучшие матчи английской Премьер-Лиги.
11.05 **, 18.05** Мир подводной охоты.
11.20 Академия нахлыста.
11.35 Предельная глубина.
12.05 **, 19.05** Диалоги о рыбалке.
12.20 Экстрим: начало века.
13.05 **, 16.20, 17.20** X-treme 99,9.
14.20 MotoGP. Обзор 6-го этапа.
15.05 Бега и скачки.
17.05 Off-Road Drive.
18.20 Football League Show.
20.05 NBA 360.
21.35 Настольный футбол.
22.05 Вокруг света на «Палладе».
22.20 Свободный полет.
22.35 Автоспорт России.

ТЕЛЕКЛУБ

20.00 **«НЕ ССОРЬТЕСЬ, ДЕВОЧКИ!»**
21.00 **«ОЧАРОВАНИЕ ЗЛА»**
22.00 **«ЧЕРНЫЙ ВОРОН»**
23.00 **«ДОЛГИЕ ВЕРСТЫ ВОЙНЫ»**

ЕВРОСПОРТ

10.30 **, 12.45, 22.30, 3.15** Теннис. Гейм, сет и матч.
10.45 Экстремальный спорт.
11.15 **, 20.45, 2.30** Футбол. ЕВРО-2008. Товарищеский матч. Франция – Колумбия.
12.15 **, 22.15** Футбол. На пути к ЕВРО-2008.
12.30 Олимпийские игры. «Миссия Пекин».
13.00 Теннис. Открытый Чемпионат Франции. Четвертьфинал.
20.30 Теннис. Гейм, сет и матч.
21.30 Футбол. ЕВРО-2008. Товарищеский матч.
22.45 **, 1.10** Избранное по средам.
22.55 **, 23.55** Конный спорт.
0.55 Новости конного спорта.
1.00 Гольф-клуб.
1.05 Яхт-клуб.

ЕВРОПЕЙСКИЕ НОВОСТИ

8.00 **– 12.30** Новости за завтраком. Каждые 30 минут.
13.00 **, 13.30, 14.00, 14.30, 17.00, 17.30, 18.00, 18.30** Новости и стиль жизни.
13.17 **, 13.47, 17.17, 17.47** Европейцы.
14.17 **, 18.17** Парламент.
14.47 **, 18.47** Ле маг.
15.00 **, 15.30, 16.00, 16.30** Новости за ланчем.
19.00 **– 3.30** Вечерние новости. Каждые 30 минут.
4.00 **– 7.30** Подробные ночные новости. Каждые 30 минут.

ПЯТЫЙ КАНАЛ

6.00 **, 6.35, 7.00, 7.35, 8.00, 8.35, 9.00** «Утро в большой стране».
6.30 **, 7.30, 8.30, 9.30, 10.30, 12.30, 14.30, 18.30** «Сейчас».
6.50 **, 7.50, 23.10** «Сейчас о спорте».
8.50 «Сейчас о спорте».
9.40 Живая история: «Совершенно секретно». «Черные полковники».
10.35 **«КАРМЕЛИТА»**. Сериал
11.30 «Красный бархат». Док. фильм (Великобритания).
12.45 «Фрэнк Синатра. Это были лучшие годы». Док. сериал (США).
13.40 «Встречи на Моховой». Г. Боровик.
14.45 «Открытая студия».
15.45 «Дом быта».
16.00 **«ЗАТЕРЯННЫЙ МИР»**. Сериал (США).
16.50 **«СТАРШЕКЛАССНИКИ 2»**. Сериал
17.25 **, 21.00** «Экстренный вызов 112».
17.30 **«ЛЮБОВЬ КАК ЛЮБОВЬ»**. Сериал (Россия).
19.05 **«БЫВШАЯ»**. Сериал (Россия – Украина).
20.00 **«ИНСПЕКТОР МОРС»**. Сериал (Великобритания).
21.30 «Сейчас о главном».
22.10 Живая история: «Франко. Богоизбранный тиран».
23.25 **«ЧТО НОВОГО, КИСКА?»** Х/ф (США – Франция).
1.40 **«ПОСЛЕДНЕЕ ОБЪЯТИЕ»**. Х/ф (США).
3.40 **«Я ВАС ЛЮБЛЮ»**. Х/ф (Франция).

ДТВ

6.00 Удачное утро.
6.50 Музыка на ДТВ.
6.55 Телемагазин.
7.25 Мультфильм.
8.30 **, 20.00** Самое смешное видео.
9.00 **, 19.30 «ОСТОРОЖНО, МОДЕРН 2!»** Сериал
9.30 **, 14.00 «КОМИССАР РЕКС»**. Сериал
10.30 **«ДОЗНАНИЕ ПИЛОТА ПИРКСА»**. Х/ф
12.30 **«УТОМЛЕННЫЕ СЛАВОЙ»**. Сериал
13.00 **«КРУТОЙ УОКЕР»**. Сериал
15.00 **, 21.30 «БЕЗМОЛВНЫЙ СВИДЕТЕЛЬ»**. Сериал
15.30 **, 22.00 «CSI: МЕСТО ПРЕСТУПЛЕНИЯ. ЛАС-ВЕГАС»**. Сериал
16.30 **«ЛИНИЯ РАЗЛОМА»**. Х/ф
18.30 **, 23.30** Чудеса со всего света.
20.30 Самое невероятное видео.
23.00 **, 0.55** Голые и смешные.
0.25 «Карданный вал +».
1.25 **«ИЕРИХОН. ГОРОД ОБРЕЧЕННЫХ»**. Сериал
2.15 Ночной клуб.

РБК

6.00 **– 5.30** Новости. Каждые 30 минут.
6.10 **, 6.35, 7.15, 7.35, 8.15, 8.35, 9.15, 10.10, 11.15, 12.10, 13.10, 14.10, 15.10, 16.10, 17.15, 19.10, 20.10, 23.15, 2.10, 3.10, 4.10** Рынки.
6.20 **, 7.10, 7.40, 8.10, 9.10, 10.20, 4.35, 5.40** Обзор российской прессы.
6.45 **, 7.20, 8.20, 8.40, 9.20, 10.35, 5.45** Обзор зарубежной прессы.
6.50 **, 9.50, 18.50, 3.20** Азбука инвестора.
7.25 **, 8.25, 9.25, 10.25** Autonews.
7.45 **, 8.45, 5.50** Бизнес-стиль.
7.50 **, 16.20, 21.35, 0.20, 2.20, 4.20** Отдых и туризм.
8.50 **, 14.50, 17.50, 20.45, 1.50, 5.20** Звездная пыль.
9.35 **, 21.40** Зарубежный бизнес.
10.40 Рынки. Спецвыпуск.
11.20 В фокусе.
12.15 **, 14.35, 18.35** Новости компаний.
12.35 Капитал.
13.35 **, 3.35** Сфера интересов.
13.55 Назначения и отставки.
15.20 В фокусе.
16.35 Капитал.
17.35 Рынки. Спецвыпуск.
18.10 Рынки. Спецвыпуск.
19.35 **, 2.35** C-news: технологии будущего.
20.35 Салон.
21.00 **, 1.00** Интрига дня.
22.00 **, 0.30** Мир сегодня.
22.35 Рекламная пауза.
23.35 Сфера интересов.

ЗВЕЗДА

6.00 «Моя страна». Док. сериал
6.15 «100 мест, которые надо увидеть за свою жизнь».
6.30 Мультфильм.
7.00 «Гнев Земли» из цикла «Голая наука». Док. фильм
8.00 «Анастасия Волочкова о Екатерине Максимовой» из цикла «Кумиры о кумирах». Док. фильм
9.00 **, 13.00, 16.00, 18.00, 22.00** Новости.
9.15 **«ДОКТОР ЖИВАГО»**, 2-я серия. Х/ф
10.15 «Вход воспрещен».
10.50 **«ИХ ЗНАЛИ ТОЛЬКО В ЛИЦО»**. Х/ф
12.30 «Путеводная звезда».
13.15 «Третий рейх. Операция НЛО». Док. фильм
14.15 **«СТАВКА БОЛЬШЕ, ЧЕМ ЖИЗНЬ»**, 17-я серия. Х/ф (Польша).
15.30 **, 3.10** «Говорящие камни». Док. сериал
16.15 **, 1.40 «ОГНИ»**. Х/ф
17.45 «Настоящее время».
18.30 **«ОДНА ЛЮБОВЬ ДУШИ МОЕЙ»**, 8-я серия. Х/ф
19.30 **«ПРЕДЕЛ ЖЕЛАНИЙ»**. Х/ф
21.05 «Атака с воздуха» из цикла «Поле битвы». Док. фильм
22.25 **«ДОКТОР ЖИВАГО»**, 3-я серия. Х/ф
23.15 «Звездный вечер».
0.00 **«УМИРАТЬ ЛЕГКО»**. Х/ф
3.40 **«БАЛТИЙСКАЯ СЛАВА»**. Х/ф
5.10 «Борьба за выживание». Док. сериал

ТВ-1000

4.00 **, 21.40 «МАЛХОЛЛАНД ДРАЙВ»**. Триллер (Франция – США).
6.30 **«ФОРСАЖ»**. Триллер (Германия – США).
8.30 **«МЫШИНАЯ ВОЗНЯ»**. Комедия (Великобритания).
10.00 **«К-911»**. Комедия (США).
12.00 **«ИМПЕРАТОРСКИЙ КЛУБ»**. Драма (США).
14.00 **«БРАТЬЯ БЛЮЗ»**. Комедия (США).
16.10 **«ГДЕ-ТО ВО ВРЕМЕНИ»**. Драма (США).
18.00 **«МОЙ ОТЕЦ – МОЙ ГЕРОЙ»**. Драма (Франция).
20.00 **«УАНДЕРЛЕНД»**. Драма (США – Канада, 2003 г.)
Режиссер: Дж. Кокс. В ролях: В. Килмер, Л. Кудроу, К. Босворт.
1 июля 1981 года в одном из полицейских участков Лос-Анджелеса раздался звонок: на Голливудских холмах нашли трупы 4-х человек, а пятая жертва находилась при смерти...
0.00 **«ДВОЙНОЙ АГЕНТ»**. Драма (Канада – Великобритания – США).
2.00 **«ДРУГОЙ»**. Триллер (США – Канада).

МТВ

6.00 **, 6.35, 7.05, 7.35, 8.05, 8.35, 9.05** Музыка на завтрак.
6.30 **, 7.00, 7.30, 8.00, 8.30, 9.00, 15.00, 23.45** «News блок Daily».
9.30 **, 21.50 «СТУДЕНТЫ»**. Сериал
10.30 **, 18.40, 20.55 «КЛУБ»**. Сериал
11.25 Live с Павлом Волей.
11.55 Родная речь.
12.55 **, 23.55** Музыка навсегда.
15.10 Уже можно.
15.35 **«ГОЛЛИВУДСКИЕ ХОЛМЫ»**. Сериал
16.05 **, 19.35** Следующий.
16.30 Стоп! Снято.
16.40 Да здравствует Бэм!
17.10 **, 20.30** Тачку на прокачку.
17.40 Икона видеоигр.
18.10 Live с Павлом Волей.
20.00 Страшно интересно.
22.50 **«КЛИНИКА»**. Сериал
23.20 Звездный патруль.
1.00 «Поймай удачу!»
2.00 Музыка на ночь.

MCM TOP

8.00 **, 19.00** Лучшее. Колледж. СМС.
11.00 **, 15.00** Лучшее. Микс. Плейлист.
14.00 **, 23.00** Лучшее. Альбомы.
22.00 Лучшее. Грув.
2.00 Лучшее. Звезды.
3.00 Лучшее. Ночь. Плейлист.

JETIX

8.00 **, 8.25, 14.35, 15.00 «ДЕТКИ ИЗ КЛАССА 402»**.
8.50 **«ШКОЛА СУРИКЕНОВ»**.
9.15 **«TEAM GALAXY»**.
9.35 **, 14.00, 14.10, 21.00, 23.20 «ТОТАЛИ СПАЙС»**.
10.00 **«КАПИТАН ФЛАМИНГО»**.
10.15 **, 15.40 «ЛЕНТЯЕВО»**.
10.40 **«ИГГИ АРБАКЛ»**.
10.50 **, 16.05, 21.20 ГАЛАКТИЧЕСКИЙ ФУТБОЛ.**
11.15 **, 17.45, 18.10, 21.45, 0.30 «МИСТИЧЕСКАЯ ВЛАСТЬ БОЕВЫХ РЕЙНДЖЕРОВ»**.
11.40 **, 12.05, 18.35, 19.00, 23.40, 0.05 «H2O – ПРОСТО ДОБАВЬ ВОДЫ»**.
12.30 **, 12.55, 19.30, 19.55 «ЧАРОДЕЙКИ»**.
13.20 **, 20.15 «ТУТЕНШТЕЙН»**.
13.40 **, 20.40 «СЕМЕЙКА ТОФУ»**.
16.35 **, 16.55 «ЧТО С ЭНДИ?»**
17.20 **, 23.00 «ХВОСТАТЫЕ ВОЯКИ»**.
22.15 **, 22.40, 1.20, 1.40 «НАРУТО»**.
0.55 **«МИСТИЧЕСКАЯ ВЛАСТЬ БОЕВЫХ РЕЙНДЖЕРОВ»**.

ХОЛЛМАРК

1.00 **«ПРЕСТУПНЫЕ НАМЕРЕНИЯ»**. Детектив (Канада).
2.45 **«МАДАМ МЭЙФЛАУЭР»**. Х/ф (США).
4.15 **«ТАИНСТВЕННАЯ ЖЕНЩИНА – ВИДЕНИЕ УБИЙСТВА»**. Х/ф
6.00 **«ДОБРО ПОЖАЛОВАТЬ В ЭЛМ-КРИК»**. Х/ф
7.45 **, 15.15 «ПРОЗРЕНИЕ»**. Х/ф (США).
9.30 **, 14.00 «ДОЧЕРИ МАКЛЕОДА 6»**, Сериал 147 с. (Австралия).
10.30 **, 17.00 «УНЫЛЫЙ КАНЬОН»**. Х/ф
12.00 **, 18.30 «РОМАНЫ ДЖЕЙН ОСТИН: ЭММА»**. Х/ф (Великобритания).
20.30 **«ДОЧЕРИ МАКЛЕОДА 7»**, Сериал 197 с. (Австралия).
21.30 **«ЛЬЮИС»**. Сериал (Великобритания).
23.15 **«ИСТОРИЯ ТЕДА БАНДИ»**. Х/ф (Канада – США, 2003 г.)
Режиссер: П. Шапиро. В ролях: Б. Кэмпбелл, Б. Херши, З. Кайзер.
Энн Рул – бывший полицейский. Чтобы заработать немного денег она пишет детективные истории, основанные на реальных событиях. Внимание Энн привлекают зверские убийства...

Муз-ТВ

5.00 **, 8.30, 14.10, 0.40, 3.00** «Муз-ТВ хит».
6.00 **, 10.00, 2.00** «Наше».
7.00 **, 16.15, 23.30** «Твой выбор».
8.00 **, 12.00, 17.45** Pro-новости.
8.10 **«ЛОЛА И ВИРДЖИНИЯ»**. Мультсериал
11.00 **, 21.00** Звезды зажигают.
12.15 **, 19.00 «БОЛЬШИЕ НАДЕЖДЫ»**. Сериал
14.45 «Алфавит».
14.55 «Хит лист».
15.50 «Полиция моды».
17.15 «На взводе».
18.00 «Богатые и знаменитые». Д/с
18.30 **, 22.00** Smesh.no.
20.00 «Мультяшка».
20.25 «Испытание верности» с Лерой.
22.25 «Ближе к звездам».
23.00 **«УЛЕТНЫЙ TRIP»**. Мультсериал

MEZZO

7.00 **, 15.30** Дивертимеццо.
12.00 150 лет Филармоническому оркестру Монте-Карло.
12.50 «М. Яновски: Портрет». Д/ф
13.20 Г.Ф. Гендель. «Мессия».
19.00 Бетховен. Симфония №1-№5.
22.30 Живой джаз. Иконы джаза: Элла Фицджеральд.
23.30 Живой джаз. Сара Вогэн.
0.30 Живой джаз. Ди Ди Бриджуотер. «Красная Земля».
2.00 «Ди Ди Бриджуотер: Родина». Док. фильм
4.00 Живой джаз. Кабаре-концерты в Лионской Опере: Трио Мины.

РЕН ТВ Тула

6.00 Утренний музыкальный канал.
6.40 **, 12.00, 4.45** «Возвращение к папуасам», Док. фильм ч. 3.
7.10 **, 16.10 «СЕКРЕТНЫЕ МАТЕРИАЛЫ»**. Сериал (США).
8.00 **«ДРУЗЬЯ»**. Сериал (США).
8.30 **«СОЛДАТЫ 14»**. Сериал
9.30 **, 12.30, 19.30, 23.30** «24».
10.00 **, 18.00** «В час пик».
11.00 «Час суда».
13.00 «Званый ужин».
13.50 **«РОККИ»**. Х/ф (США).
17.00 **«МАЛЬЧИШНИК»**. Сериал
19.00 «Нарушители порядка».
20.00 **«ЛАНДЫШ СЕРЕБРИСТЫЙ»**. Комедия (Россия, 2000 г.)
Режиссер: Т. Кеосаян. В ролях: О. Железняк, Ю. Стоянов, А. Цекало.
Юная Зоя в каталажке провинциального городка Локотки знакомится с двумя продюсерами – Придорожным и Болотовым, от которых только что сбежала примадонна Ирма...
22.00 «Чрезвычайные истории».
23.00 «Вечер с Т. Кеосаяном».
0.00 «Актуальное чтиво».
0.15 **«РОККИ 2»**. Х/ф (США).
2.35 **«ПОБЕГ»**. Сериал
3.25 **«ШОКОЛАД»**. Триллер (США).
5.10 Ночной музыкальный канал.

XXI ВЕК

10.00 **, 18.00, 2.00 «НЕДАЛЕКО ОТ РАЯ»**. Мелодрама (Франция – Испания – Канада).
11.40 **, 19.40, 3.40 «ВЕСНА МИКЕЛАНДЖЕЛО»**, 2-я серия. Драма (Италия).
13.15 **, 21.15, 5.15 «ОПЕРАТОР СМЕРТИ»**. Драма (Франция).
14.40 **, 22.40, 6.40 «ПОСЛЕДНИЙ ШАНС»**. Комедия (Норвегия).
16.20 **, 0.20, 8.20 «И ДОЖДЬ СМЫВАЕТ ВСЕ СЛЕДЫ»**. Драма (Франция).

ТДК

7.00 **, 14.00** Дом живых историй.
7.28 **, 10.49, 11.49, 12.49, 13.49, 16.49, 17.49, 18.49, 19.49** Музыка на канале.
8.05 **, 15.00** Все лучшее, для вас.
8.35 **, 11.00, 18.00** Красотка.
9.00 С добрым утром, любимая!
10.00 **, 17.00** Истории успеха.
12.00 Наши дети.
13.00 Ваш доктор.
14.31 **«НЕПРИДУМАННЫЕ ИСТОРИИ»**, 55-я серия. Сериал
16.00 Территория моды.
19.00 Помоги себе сам.
20.00 Зеркало жизни.
21.00 Ваш личный психолог.
22.00 Сексуальная революция.
23.30 **«НЕПРИДУМАННЫЕ ИСТОРИИ»**, 56-я серия. Сериал

МИР

5.55 Афиша.
6.00 **, 7.00, 8.00, 9.00, 10.00, 11.00, 12.00, 13.00, 14.00, 15.00, 16.00, 17.00, 18.00, 19.00, 20.00, 21.00, 22.00, 23.00, 0.00, 1.00, 2.00** Новости Содружества.
6.05 **, 7.05, 8.05, 2.20** Содружество live.
6.30 «Следователи и экстрасенсы». Док. сериал
7.20 Телемагазин «Удачная покупка».
7.40 «Тик-так».
8.30 **, 20.35** «День Посла».
9.05 **, 1.30** «Животные на съемочной площадке». Док. сериал
10.05 **, 21.05** «Спорная территория».
11.05 **«ДИКАЯ ЛУНА»**. Сериал
12.05 **«РОДИНА ЖДЕТ»**. Сериал
13.05 **, 23.30 «БЕЛЫЙ РОЯЛЬ»**. Х/ф
15.05 **«КЛИФФОРД»**. Мультсериал
15.30 **«ОБЖ»**. Сериал
16.20 **, 2.50** «Студия 60х90».
16.25 «Планета Vision представляет...»
16.55 Афиша прайма.
17.05 «Час суда. Дела семейные».
18.05 **«ЛЮБОВЬ КАК ЛЮБОВЬ»**. Сериал
19.20 «Акценты».
19.30 **«СОКРОВИЩА МЕРТВЫХ»**. Сериал
22.20 **«НА ВИРАЖЕ»**. Сериал
2.55 «Бушидо».

ШКОЛЬНИК

7.55 **, 15.55, 23.55** Программа передач.
8.00 **, 16.00, 0.00** Москва на все времена. «Образ средневековой Москвы».
8.30 **, 16.30, 0.30** Подготовка для абитуриентов. Литература 10 класс. «Толстой после «Войны и мира». Религия в произведении».
9.15 **, 17.15, 1.15** Телевикторина.
9.25 **, 17.25, 1.25** Подготовка для абитуриентов. Алгебра 10 класс. «Прикладные задачи – 2».
10.10 **, 18.10, 2.10** Уроки Образцова. «Куклы на войне».
10.30 **, 18.30, 2.30** Подготовка для абитуриентов. Литература 11 класс. «Сатирические произведения 1920-х гг. Творчество М. Зощенко, И. Ильфа и Е. Петрова».
11.15 **, 19.15, 3.15** Педсовет. Традиции образования. «Православное образование».
11.35 **, 19.35, 3.35** Подготовка для абитуриентов. Алгебра 11 класс. «Метод интервалов. Решение неравенств».
12.30 **, 20.30** Идущие вперед.
13.00 **, 21.00, 5.00** На переднем крае. «Исследования паранормальных явлений».
13.30 **, 21.30, 5.30** Педсовет.
13.45 **, 21.45, 5.45 «МИНИН И ПОЖАРСКИЙ»**. Х/ф
15.45 **, 23.45, 7.45** Мультфильм

ФИЛЬМ ДНЯ

ТНТ, 22.00

«МОЙ ЛУЧШИЙ ЛЮБОВНИК». (США, 2005 г.)

Выясняется, что психоаналитик (Мэрил СТРИП) – мать молодого любовника героини (Ума ТУРМАН).

Режиссер: Бен Янгер.

В ролях: Ума Турман, Мэрил Стрип, Брайан Гринберг, Адриана Биази, Джон Абрахамс.

Комедия. Успешная женщина, едва разведясь с супругом, погружается в романтические отношения с начинающим художником на четырнадцать лет ее младше, параллельно обсуждая эти отношения со своим психоаналитиком и подругой...

ПЕРВЫЙ КАНАЛ

5.00 Новости.
5.05 «Доброе утро!»
9.00 Новости.
9.20 «Малахов +».
10.20 «Модный приговор».
11.20 «Контрольная закупка».
12.00 Новости.
12.20 **«АГЕНТ НАЦИОНАЛЬНОЙ БЕЗОПАСНОСТИ»**. Сериал (Сериал)
13.20 «Детективы».
14.00 Другие новости.
14.20 «Понять. Простить».
15.00 Новости.
15.20 «Двое над пропастью».
16.10 **«ОГОНЬ ЛЮБВИ»**. Сериал (Сериал)
17.00 «Федеральный судья».
18.00 Вечерние новости .
18.20 «Пусть говорят».
19.10 **«СЛЕД»**. Сериал
20.00 **«ПРИНЦЕССА ЦИРКА»**. Сериал (Сериал)
21.00 «Время».
21.30 **«МОРСКОЙ ПАТРУЛЬ»**. Сериал (Сериал)
22.30 «Человек и закон».
23.30 Ночные новости.
23.50 «Искатели».
0.40 **«ВОДНАЯ ЖИЗНЬ»**. Х/ф (США, 2004 г.) (Фильм)

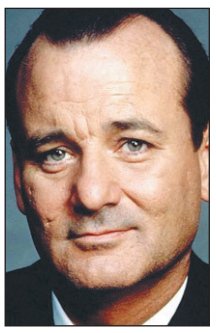
Билл Мюррэй

Режиссер: У. Андерсон. В ролях: Б. Мюррэй, О. Уилсон, К. Бланшетт.
Стив Зиссу – светило океанографии, бесстрашный исследователь морских глубин, чье имя вписано в историю между Жан-Жаком Кусто и капитаном Немо...

2.50 **, 3.05 «МЕСТЬ»**. Триллер (США, 2003 г.) (Фильм)
В ролях: Г. Олдмэн, В. Рэймс.
В жизни Эдди, отдавшего 15 лет «убойному» отделу города Рино, начинают происходить зловещие события, начало которым кладет таинственное исчезновение его сестры...

3.00 Новости.

РОССИЯ ТВ Тула

5.00 «Доброе утро, Россия!»
6.35 **, 7.35, 8.35** «Местное время. Вести-Тула».
8.50 «Роковой круиз. Тайна катастрофы на Волге».
9.45 **«КРОТ»**. Сериал
10.45 «Вести. Дежурная часть».
11.00 «Вести».
11.25 «Местное время. Вести-Тула».
11.45 **«КРОТ»**. Сериал
12.45 **«РОССИЯ МОЛОДАЯ»**. Х/ф (Фильм)
14.00 «Вести».
14.20 «Местное время. Вести-Тула».
14.40 **«ВЗРОСЛЫЕ ИГРЫ»**. Сериал (Сериал)
15.35 «Суд идет».
16.30 **«КУЛАГИН И ПАРТНЕРЫ»**. Сериал (Сериал)
17.00 «Вести».
17.30 «Местное время. Вести-Тула».
17.50 «Вести. Дежурная часть».
18.05 **«ЖЕНЩИНА БЕЗ ПРОШЛОГО»**. Сериал (Сериал)

Андрей Андреев

19.00 **«РОДНЫЕ ЛЮДИ»**. Сериал (Сериал)
20.00 «Вести».
20.30 «Местное время. Вести-Тула».
20.50 «Спокойной ночи, малыши!»
21.00 **«БУХТА СТРАХА»**. Сериал (Сериал)
22.55 «Пятая студия».
23.30 «Ревизор».
0.00 «Вести +».
0.20 **«ЛЕТНИЙ ДВОРЕЦ»**. Х/ф (Китай, 2006 г.) (Фильм)
Режиссер: Е Лу. В ролях: Го Сяодон, Хао Лей, Бай Сюеюнь.
Юй покидает свою деревню, родителей и возлюбленного и едет учиться в Пекин. В университете она открывает для себя новый мир, полный запретных удовольствий.

3.00 «Дорожный патруль».
3.10 **«АНГЕЛЫ В АМЕРИКЕ»**. Сериал (США). (Сериал)
4.05 «Роковой круиз. Тайна катастрофы на Волге».
4.50 **«ХА»**. Сериал

СТС Тула

6.00 **«ЧЕЛОВЕК-ПАУК»**. Мультсериал
6.55 **«СМЕШАРИКИ»**. Мультсериал
7.00 **«МОЯ ПРЕКРАСНАЯ НЯНЯ»**. Сериал (Сериал)
7.30 **«ПАПИНЫ ДОЧКИ»**. Сериал (Сериал)
8.00 **«Я ЛЕЧУ»**. Сериал
9.00 Истории в деталях.
9.30 **«СЕРДЦЕЕДКИ»**. Сериал
10.30 **«МОЯ ПРЕКРАСНАЯ НЯНЯ»**. Сериал (Сериал)
11.30 **«ДОЧКИ-МАТЕРИ»**. Сериал (Сериал)
12.30 **«ВСЯ ТАКАЯ ВНЕЗАПНАЯ»**. Сериал (Сериал)
13.30 Городские истории
13.50 Музыка на канале
13.30 **«ШАМАН КИНГ»**. Мультсериал
14.00 **«ПРИКЛЮЧЕНИЯ ВУДИ И ЕГО ДРУЗЕЙ»**. Мультсериал
14.30 **«ПРИКЛЮЧЕНИЯ ДЖЕКИ ЧАНА»**. Мультсериал
15.00 **«ЧОКНУТЫЙ»**. Мультсериал
15.30 **«ШКОЛА ВОЛШЕБНИЦ»**. Мультсериал
16.00 **«САБРИНА – МАЛЕНЬКАЯ ВЕДЬМА»**. Сериал (Сериал)
16.30 **«Галилео»**.
17.00 **«МОЯ ПРЕКРАСНАЯ НЯНЯ»**. Сериал (Сериал)

Анастасия Заворотнюк

17.30 **«ГЕРОИ»**. Сериал
18.30 Городские истории
18.50 Музыка на канале
19.00 **«ПАПИНЫ ДОЧКИ»**. Сериал (Сериал)
20.00 **«Я ЛЕЧУ»**. Сериал
21.00 **«СЕРДЦЕЕДКИ»**. Сериал
21.58 Скажи!
22.00 **«ПОСЛЕДНИЙ РАССВЕТ»**. Х/ф (Франция, 2002 г.) (Фильм)
Режиссер: А. Аркади. В ролях: Р. Берри, С. Тагмауи, Х. де Альмейда.
Грабитель высочайшего класса и профессиональный наемник соглашаются на невероятный контракт, по которому они оба должны погибнуть.

0.00 Истории в деталях.
0.30 «Слава богу, ты пришел!»
1.45 **«ТАНЦЫ ПОД ЗВЕЗДАМИ»**. Сериал (Сериал)
3.45 **«ЗВЕЗДНЫЙ ДЕСАНТ»**. Мультсериал

НТВ

6.00 «Сегодня утром».
9.00 «Наше все!»
10.00 «Сегодня».
10.25 «Один день. Новая версия».
11.00 **«СЫЩИКИ»**. Сериал
13.00 «Сегодня».
13.35 **«КОСВЕННЫЕ УЛИКИ»**. Сериал (Сериал)
15.30 «Чрезвычайное происшествие. Обзор».
16.00 «Сегодня».
16.30 **«ВОЗВРАЩЕНИЕ МУХТАРА»**. Сериал (Сериал)
18.30 «Чрезвычайное происшествие. Обзор».
19.00 «Сегодня».
19.40 **«УЛИЦЫ РАЗБИТЫХ ФОНАРЕЙ»**. Сериал (Сериал)
21.40 **«ЗАКОН И ПОРЯДОК»**. Сериал (Сериал)
22.40 «Сегодня».
23.05 «К барьеру!»
0.20 «Авиаторы».
0.45 **«КОРОТКИЕ ИСТОРИИ»**. Х/ф (США, 1993 г.) (Фильм)
Режиссер: Р. Олтмэн. В ролях: Э. МакДауэлл, Б. Дэвисон, М. Модайн.
Калейдоскоп жизни девяти семей. В несхожести их характеров есть и грустное, и смешное, и вечное, и преходящее – вся философия жизни в образах современников...

4.20 «Преступление в стиле модерн».
4.55 **«ДЕВЯТЬ МЕСЯЦЕВ ИЗ ЖИЗНИ»**. Сериал (США). (Сериал)
5.35 **«ШОУ ФЛИНТСТОУНОВ»**. Мультсериал (США).

ТВ ЦЕНТР Тула

6.00 **, 7.30** «Настроение».
7.00 «Настроение. Тула».
8.30 **, 11.30, 14.30, 17.30, 19.50, 20.30** «События».
8.45 «Счастливый билет».
9.00 **, 11.15, 14.45, 18.50, 2.10** «Петровка, 38».
9.10 **«Я БУДУ ЖДАТЬ...»** Х/ф
10.45 **«ЗОЛОТАЯ ТЕЩА»**. Сериал (Сериал)
11.45 **, 14.55** «История государства Российского».
11.50 **«АЛМАЗЫ ШАХА»**. Детектив (Фильм)
14.10 «День аиста».
16.30 **«ВЗРОСЛАЯ ЖИЗНЬ ДЕВЧОНКИ ПОЛИНЫ СУББОТИНОЙ»**. Сериал (Сериал)
17.55 «Деловая Москва».
18.15 «Фактор жизни».
19.00 «События. Тула» с субтитрами.
19.25 «Приоритеты власти».
19.55 «Реальные истории».
21.00 **«ДАВАЙТЕ ПОТАНЦУЕМ»**. Х/ф (США). (Фильм)
23.00 «Охота на менеджеров». Док. фильм
23.55 «События. 25-й час».
0.25 «Только ночью».
2.25 **«ЗАКОН ВОЛЬФА»**. Сериал (Германия). (Сериал)
3.25 **«ПЛАНЕТА КА-ПЭКС»**. Фантастика (Германия – США). (Фильм)

КУЛЬТУРА

6.30 Канал «Евроньюс».
10.00 **, 19.30, 23.30** «Новости культуры».
10.20 «В главной роли...»
10.40 **, 1.50, 2.50** Программа передач.
10.50 «Лето Господне. Вознесение Господне».
11.20 **«ИГРАЙТЕ, МУЗЫКАНТЫ»**. Х/ф (США). (Фильм)
13.20 «Письма из провинции».
13.50 **«ДВЕ ЖИЗНИ»**, 2-я серия. Х/ф (Фильм)
15.20 «Живое дерево ремесел».
15.30 «Столица кукольной империи».
16.00 **«НОВЫЕ ПРИКЛЮЧЕНИЯ МЕДВЕЖОНКА ПАДДИНГТОНА»**. Мультсериал (Канада – Франция).
16.20 Мультфильмы: **«Старик и журавль»**, **«Азбука безопасности»**.
16.35 **«ПРИКЛЮЧЕНИЯ В КАНИКУЛЫ»**, 6-я серия. Сериал (Сериал)
17.00 «Эль Греко». Док. фильм
17.10 «Все о животных». Док. сериал (Великобритания).
17.35 «Плоды просвещения».
18.00 **, 23.50** «Мелодия стиха».
18.05 **, 1.35** «Фес. Лабиринт и рай». Док. фильм (Германия).
18.20 «Билет в Большой».
19.00 «Ночной полет».
19.55 **, 1.55** «Терри Джонс и варвары», 4-я серия. Док. сериал
20.50 «Черные дыры. Белые пятна».
21.35 «Театральная летопись».
22.05 «Культурная революция».
23.00 «Кто мы?»
23.55 **«СЕВЕРНЫЙ СФИНКС»**, 5-я и 6-я серии. Х/ф

ТНТ Тула

6.00 **«ЛЮБОВЬ И ТАЙНЫ САНСЕТ БИЧ»**. Сериал (Сериал)
6.55 Глобальные новости.
7.00 **, 19.00** Такси.
7.30 **, 8.20, 14.20, 19.50, 0.35** ТулаLive
7.40 Мультфильмы
8.00 **, 14.00, 0.15** Тула. Инструкция по применению
8.30 «Необъяснимо, но факт».
9.30 **, 10.00, 13.30, 18.00, 20.00, 20.30** **«СЧАСТЛИВЫ ВМЕСТЕ»**. Сериал (Сериал)
10.30 **, 18.30** **«ГУМАНОИДЫ В КОРОЛЕВЕ»**. Сериал (Сериал)
11.00 **«ПРИКЛЮЧЕНИЯ ДЖИММИ НЕЙТРОНА, МАЛЬЧИКА-ГЕНИЯ»**. Мультсериал
11.30 **«ЖИЗНЬ И ПРИКЛЮЧЕНИЯ РОБОТА-ПОДРОСТКА»**. Мультсериал
12.00 **«ГУБКА БОБ КВАДРАТНЫЕ ШТАНЫ»**. Мультсериал
12.30 **«ДЕТКИ ПОДРОСЛИ»**. Мультсериал
13.00 **«КЛАРИССА»**. Мультсериал
14.30 **, 21.00, 23.45, 1.40** «Дом 2».
15.55 **«МОЙ ЛУЧШИЙ ЛЮБОВНИК»**. Комедия (США). (Фильм)
19.30 Если завтра ремонт
22.00 **«ВИРТУАЛЬНАЯ СЕКСУАЛЬНОСТЬ»**. Комедия (Великобритания). (Фильм)
0.45 «Хит-парад дикой природы». Док. сериал
2.35 **, 3.35** **«МОЕ ВТОРОЕ «Я»**. Сериал (Сериал)

ТВ-3 Тула

6.00 **, 8.15** Мультфильм.
6.45 **«УОЛТЕР МЕЛОН»**. Мультсериал
7.15 **«МИР БОББИ»**. Мультсериал
7.45 **«ЧТО С ЭНДИ?»** Мультсериал
9.00 **«БАФФИ – ИСТРЕБИТЕЛЬНИЦА ВАМПИРОВ»**, 68-я серия. Сериал (Сериал)
10.00 **«ПОЛИЦЕЙСКИЙ ПО НАЙМУ»**. Х/ф (США). (Фильм)
12.00 «Разрушители мифов», 67-я серия. Док. фильм
13.00 **«ЗВЕЗДНЫЕ ВРАТА»**, 186-я серия. Сериал (Сериал)
14.00 **«КОСТИ»**, 29-я серия. Сериал (Сериал)
15.00 **«БАФФИ – ИСТРЕБИТЕЛЬНИЦА ВАМПИРОВ»**, 69-я серия. Сериал (Сериал)
16.00 **«УПС!»**, 77-я серия.
17.00 **«ЗВЕЗДНЫЕ ВРАТА»**, 187-я серия. Сериал (Сериал)
18.00 **«ЗА ГРАНЬЮ ВОЗМОЖНОГО»**, 12-я серия. Сериал (Сериал)
19.00 **«КОСТИ»**, 30-я серия. Сериал (Сериал)
20.00 «Тайные знаки». Док. фильм
21.00 **«ЗАЛОЖНИЦА»**. Х/ф (США). (Фильм)
23.00 **«ЗА ГРАНЬЮ ВОЗМОЖНОГО»**, 55-я серия. Сериал (Сериал)
0.00 **«АДСКИЙ РОЙ»**. Х/ф (США). (Фильм)
2.00 Культ наличности.

ДОМАШНИЙ

6.30 «Английский алфавит для детей».
7.00 **, 20.30** Домашние сказки.
7.30 **, 23.00** **«МОЯ ЖЕНА МЕНЯ ПРИВОРОЖИЛА»**. Сериал (Сериал)
8.00 **, 15.00** Судебные страсти.
9.00 **, 16.00** «Дела семейные».
10.00 **, 2.55** Все под контролем.
11.00 Декоративные страсти.
11.30 **, 18.00** «Незвездное детство». Док. фильм
12.00 **, 1.05** Время красоты.
13.00 **«ПИРАТ»**. Муз. фильм (США). (Фильм)
17.00 **, 3.45** **«НАПЕРЕКОР СУДЬБЕ»**. Сериал (Сериал)
18.30 **, 2.05** **«ДОКТОР ХАУС»**. Сериал (Сериал)
19.30 **«КЛОН»**. Сериал
21.00 **, 4.30** **«ВИОЛА ТАРАКАНОВА. В МИРЕ ПРЕСТУПНЫХ СТРАСТЕЙ 3»**. **«Концерт для колобка с оркестром»**, 4-я серия. Сериал (Сериал)
22.00 **«ОНА НАПИСАЛА УБИЙСТВО»**. Сериал. **«Список Юрия Лермонтова»**.
23.30 **«ЛЮБОВЬ НА БЕГУ»**. Комедия (США). (Фильм)
5.15 Музыка на «Домашнем».

УДИВИТЕЛЬНАЯ ЖИЗНЬ

6.05 «Заграница».
6.35 **, 9.05** «Роскошные отели мира».
6.40 **, 8.55, 10.55, 17.00, 18.55, 20.35, 22.50** Мультфильм
6.50 «Хроники разрушенного дома»
7.20 **, 20.25** «Хочу все знать».
7.30 **, 8.30, 9.25, 11.30, 15.30, 16.55, 17.25, 18.50, 19.30, 20.50, 21.25, 22.45, 23.30** Музыка.
7.35 **, 9.30, 11.35, 13.35, 15.35, 17.30, 19.35, 21.30, 23.35** TV-shop.
8.00 «Современный дизайн».
8.25 «Жизнь дикой природы».
8.35 **, 17.05** «Изюминка».
9.15 «Моменты истины».
10.00 «Древний Египет». Док. фильм
10.35 «Природные лекарства».
10.40 «Отчего и почему».
11.05 «В отрыв!»
12.00 «Открытки».
12.30 **, 14.05** **«ФАНТАЗИИ ВЕСНУХИНА»**. Х/ф
15.10 «Иллюзион». Док. фильм
16.00 «Нетленные ноты».
16.25 «Выпьем чаю».
16.30 «Страсти по насекомым».
18.00 «Тайные миры: Подземный Рим». Док. фильм
19.05 «Только здесь».
20.00 «Тело и душа».
20.55 «Внезапная слава».
21.00 «Калейдоскоп цветов».
22.00 **«МОЯ МАМА – ВЕТЕРИНАР»**. Х/ф
23.00 «Десятый вал».

НАЦИОНАЛЬНАЯ ГЕОГРАФИЯ

6.00 Разгадка тайны Стоунхенджа.
8.00 Я не знал этого, ч. 3.
8.30 Веселая наука, ч. 13.
9.00 Созданные разрушать: Пожар.
10.00 **, 20.00** Я не знал этого, ч. 4.
10.30 **, 20.30** Веселая наука, ч. 14.
11.00 **, 16.00** Способности обезьян.
12.00 **, 17.00** Хранители природы: Польша.
13.00 Военные самолеты: «Эпоха «Стелс».
14.00 Суперсооружения: Транспорт ВВС.
15.00 **, 21.00** Созданные разрушать: Пустыня.
18.00 В мире диких животных, ч. 12.
18.30 Хроники живой природы, ч. 8.
19.00 Жизнь племен: Покот.
22.00 Секунды до катастрофы: Взрыв газа в Пуэрто-Рико.
23.00 **, 2.00** Самые опасные животные: Азия.
0.00 **, 3.00** Большие битвы больших зверей.
1.00 С точки зрения науки – дело о планете Земля: Земля под водой.

ЭКСПЛОРЕР

7.00 «Суперприборы». Док. фильм
8.00 «Из крайности в крайность». Док. фильм
9.00 «Дрэгстер против дрэгстера». Док. фильм
10.00 «Футбольные фанаты». Док. фильм
10.30 «Рыбачим». Док. фильм
11.00 «Тайны скелетов». Док. фильм
12.00 «Бриллианты войны». Док. фильм
13.00 «Суперприборы». Док. фильм
14.00 «Из крайности в крайность». Док. фильм
15.00 «Дрэгстер против дрэгстера». Док. фильм
16.00 «Футбольные фанаты». Док. фильм
16.30 «Рыбачим». Док. фильм
17.00 «Тайны скелетов». Док. фильм
18.00 «Бриллианты войны». Док. фильм
19.00 «Дикая технология». Док. фильм
20.10 «Буран: Гонка к полюсу». Док. фильм
21.00 «Танковая мастерская». Док. фильм
22.00 «Автогонщики класса GT». Док. фильм
23.00 «Судебные медики Лос-Анжелеса». Док. фильм
0.00 «Неделя порнографии». Док. фильм
0.30 «Порнодолина». Док. фильм

ДИСКАВЕРИ

6.00 **, 13.45** Второе рождение машины, 4-я серия.
6.25 **, 14.10** Супер-войны на свалке: Снегоходы.
7.20 Заезды: Под давлением.
8.15 Как это работает.
9.10 Помешанные на трюках: Парашютные гонки.
9.40 В мире машин: Грузовики.
10.05 Разрушители легенд: Астронавт династии Минг.
11.00 Суматоха с жуком, 7-я серия.
11.30 Суматоха с жуком, 8-я серия.
11.55 Заезды: FOOSE`S`69.
12.50 **, 5.05** Самый большой аэробус в мире: Испытания аэробуса A380.
15.05 **, 1.00** Помешанные на трюках: Бочка на мотосанях.
15.35 **, 1.25** В мире машин: Подводные лодки.
16.00 **, 3.45** Все под заказ: Игрушки большого папы.
17.00 **, 4.40** Как это работает.
18.00 **, 2.50** Американский чоппер: Мотоцикл жиллетт, ч. 1.
19.00 Разрушители легенд: Коричневая нота.
20.00 Грязная работенка: Парикмахер для животных.
21.00 **, 1.55** Ясновидящие свидетели: Падение серийного убийцы.
22.00 Последние сутки: Джим Мориссон.
23.00 Криминалисты: Главное доказательство.
0.00 Всемирный клуб футбольных хулиганов: Италия.

ПЛАНЕТА ЖИВОТНЫХ

8.00 **, 12.00** Самые забавные животные планеты, 23-я серия.
8.30 **, 12.30** Разрушители стереотипов, 4-я серия.
9.00 Ветеринарная скорая помощь.
9.30 **, 18.30** СОС дикой природы.
10.00 Самые забавные животные планеты, 3-я серия.
10.30 Обезьяньи проделки.
11.00 Спасение Грей, 4-я серия.
11.30 Спасение животных в Австралии: Спасение кенгуру.
13.00 Как стать...: Жирафа.
14.00 Рууд и его жуки: Перевернуть небо и землю.
15.00 Поля звериных сражений: Города.
15.30 Добыча хищника: Армии.
16.00 Остин Стивенс: Самые Опасные: Змея, погубившая Клеопатру.
17.00 В глубинах Амазонки.
17.30 Рууд и его жуки: Амазонка лечит или калечит.
19.00 Полиция Хьюстона отдел по защите животных: Треногий Ахилл.
20.00 СОС дикой природы.
21.00 **, 3.00** Самые забавные животные планеты, 4-я серия.
21.30 **, 3.30** Обезьяньи проделки.
22.00 **, 4.00** Полиция Хьюстона отдел по защите животных.
23.00 **, 5.00** В глубинах Амазонки.
23.30 **, 5.30** Остин Стивенс: Самые опасные: Змея судьбы.
0.30 **, 6.30** Полиция Хьюстона отдел по защите животных: Из клетки в уют.

КАНАЛ ПУТЕШЕСТВИЙ

8.00 **, 0.00** Всемирный путешественник.
9.00 **, 1.00** Автопробег по Средиземноморью.
9.30 **, 1.30** Путешествия по местам виноделия – ЮАР. Кейптаун.
10.00 **, 18.30** Землепроходцы.
10.30 Такси за $100.
11.00 Страсть к путешествиям.
11.30 Хит-парад достопримечательностей Индии.
12.00 Роскошные путешествия с Варуном Шармой. Лондон, ч. 2.
12.30 **, 19.00** Вкус Испании.
13.00 Всемирный путешественник.
14.00 Калифорнийский гольф.
14.30 От Будапешта до Бамако.
15.00 Землепроходцы.
15.30 Путешествие со вкусом.
16.00 Ятра – Путешествия по Индии.
16.30 Путешествия Каприс.
17.00 **, 3.00** Всемирный путешественник. Гонконг и Тайвань.
18.00 За гранью.
19.30 Жаждущий странник.
20.00 **, 4.00** Мир Грейнджера.
21.00 **, 5.00** Авантюристы. Италия.
22.00 **, 6.00** Землепроходцы.
22.30 **, 6.30** Бушующая планета.
23.00 **, 7.00** Экологический отдых.
23.30 Несравненная Италия.
2.00 Жаждущий странник.
2.30 Жаждущий странник.
7.30 Кочевник мира – Китай.

РОССИЯ-СПОРТ

4.40 Теннис. Открытый чемпионат Франции.
6.45 **, 9.00, 12.30, 15.50, 21.00, 0.00** «Вести-спорт».
7.00 «Зарядка с чемпионом».
7.15 **«Коапп»**. Мультфильм
7.35 **«ПРИНЦЕССА ШЕХЕРЕЗАДА»**. Мультсериал
8.05 «Зарядка с чемпионом».
8.15 **«БОЛЬШАЯ ВОЛНА»**. Сериал
8.45 «Мастер спорта».
9.10 «Путь Дракона».
9.55 Плавание. Чемпионат России. Прямая трансляция.
11.25 Настольный теннис. Клубный чемпионат России.
12.40 **, 21.20** Навстречу ЧЕ по футболу.
13.10 Пляжный волейбол. Чемпионат России.
15.00 «Рыбалка с Радзишевским».
15.15 **, 0.10** «Точка отрыва».
16.05 Теннис. Открытый чемпионат Франции. Прямая трансляция.
18.40 Футбол. Товарищеский матч. Россия – Литва.
21.50 Теннис. Открытый чемпионат Франции.
0.40 Художественная гимнастика. ЧЕ.
2.35 Теннис. Открытый чемпионат Франции.

ПЯТЫЙ КАНАЛ

6.00 **, 6.35, 7.00, 7.35, 8.00, 8.35, 9.00** «Утро в большой стране».
6.30 **, 7.30, 8.30, 9.30, 10.30, 12.30, 14.30, 18.30** «Сейчас».
6.50 **, 7.50, 23.10** «Сейчас о спорте».
8.50 «Сейчас о спорте».
9.40 Живая история: «Франко. Богоизбранный тиран».
10.35 **«КАРМЕЛИТА»**. Сериал
11.30 «Тайны Мочика». Док. фильм (Великобритания).
12.45 «Фрэнк Синатра. Это были лучшие годы». Док. сериал (США).
13.40 «Жизнь как жизнь».
14.45 «Открытая студия».
15.45 «Дом быта».
16.00 **«Приключения поросенка Фунтика»**. Мультфильм
16.50 **«СТАРШЕКЛАССНИКИ 2»**. Сериал
17.20 **, 21.00** «Экстренный вызов 112».
17.25 **«ЛЮБОВЬ КАК ЛЮБОВЬ»**. Сериал (Россия).
19.05 **«БЫВШАЯ»**. Сериал (Россия – Украина).
20.00 **«ИНСПЕКТОР МОРС»**. Сериал (Великобритания).
21.30 «Сейчас о главном».
22.10 Живая история: «Энвер Ходжа».
23.25 **«ОХОТНИКИ ЗА СКАЛЬПАМИ»**. Х/ф (США).
1.25 **«ЗВЕЗДА-80»**. Х/ф (США).
3.25 **«МОТЫЛЕК НА ПЛЕЧЕ»**. Х/ф (Франция).

ЗВЕЗДА

6.00 «Моя страна». Док. сериал
6.15 «100 мест, которые надо увидеть за свою жизнь».
6.30 Мультфильм.
7.00 «Гнев небес» из цикла «Голая наука». Док. фильм
8.00 «Светлана Хоркина и Лариса Латынина» из цикла «Кумиры о кумирах». Док. фильм
9.00 **, 13.00, 16.00, 18.00, 22.00** Новости.
9.15 **«ДОКТОР ЖИВАГО»**, 3-я серия. Х/ф
10.10 «Большой репортаж».
10.35 «Опасность под водой». Док. сериал
11.05 **«ПРЕДЕЛ ЖЕЛАНИЙ»**. Х/ф
12.30 «Путеводная звезда».
13.15 «Атака с воздуха» из цикла «Поле битвы». Док. фильм
14.15 **«СТАВКА БОЛЬШЕ, ЧЕМ ЖИЗНЬ»**, 18-я серия. Х/ф (Польша).
15.30 **, 3.05** «Говорящие камни». Док. сериал
16.15 **, 1.35 «ЧЕЛОВЕК, КОТОРОМУ ВЕЗЛО»**. Х/ф
17.45 «Настоящее время».
18.30 **«ОДНА ЛЮБОВЬ ДУШИ МОЕЙ»**, 9-я серия. Х/ф
19.30 **«ШАГ НАВСТРЕЧУ»**. Х/ф
20.45 «Дороже золота».
21.00 «Крылья России». Док. сериал
22.25 **«ДОКТОР ЖИВАГО»**, 4-я серия. Х/ф
23.15 «Звездный вечер».
0.00 **«ВЗЛОМЩИК»**. Х/ф
3.35 **«ВСЕГДА СО МНОЮ...»** Х/ф
5.10 «Борьба за выживание». Док. сериал

JETIX

8.00 **, 8.25, 14.35, 15.00 «ДЕТКИ ИЗ КЛАССА 402».**
8.50 **«ШКОЛА СУРИКЕНОВ».**
9.15 **«TEAM GALAXY».**
9.35 **, 14.00, 14.10, 21.00, 23.20 «ТОТАЛИ СПАЙС».**
10.00 **«КАПИТАН ФЛАМИНГО».**
10.15 **, 15.40 «ЛЕНТЯЕВО».**
10.40 **«ИГГИ АРБАКЛ».**
10.50 **, 16.05, 21.20 ГАЛАКТИЧЕСКИЙ ФУТБОЛ.**
11.15 **, 17.45, 18.10, 21.45, 0.30 «МИСТИЧЕСКАЯ ВЛАСТЬ БОЕВЫХ РЕЙНДЖЕРОВ».**
11.40 **, 12.05, 18.35, 19.00, 23.40, 0.05 «H2O – ПРОСТО ДОБАВЬ ВОДЫ».**
12.30 **, 12.55, 19.30, 19.55 «ЧАРОДЕЙКИ».**
13.20 **, 20.15 «ТУТЕНШТЕЙН».**
13.40 **, 20.40 «СЕМЕЙКА ТОФУ».**
16.35 **, 16.55 «ЧТО С ЭНДИ?»**
17.20 **, 23.00 «ХВОСТАТЫЕ ВОЯКИ».**
22.15 **, 22.40, 1.20, 1.40 «НАРУТО».**
0.55 **«МИСТИЧЕСКАЯ ВЛАСТЬ БОЕВЫХ РЕЙНДЖЕРОВ».**

РЕН ТВ Тула

6.00 Утренний музыкальный канал.
6.40 **, 3.30** «Возвращение к папуасам», Док. фильм ч. 4.
7.10 «Дорогая передача».
7.30 «Ради смеха».
8.00 **«ДРУЗЬЯ»**. Сериал (США).
8.30 **«СОЛДАТЫ 14»**. Сериал
9.30 **, 12.30, 19.30, 23.30** «24».
10.00 **, 18.00** «В час пик».
11.00 «Час суда».
12.00 «Методы доктора Борменталя»
13.00 «Званый ужин».
13.45 **«РОККИ 2»**. Х/ф (США).
16.00 **«ЛАНДЫШ СЕРЕБРИСТЫЙ»**. Комедия
19.00 «Нарушители порядка».
20.00 **«НОЧНОЙ ПРОДАВЕЦ»**. Комедия
22.00 «Детективные истории».
23.00 «Вечер с Т. Кеосаяном».
0.00 «Актуальное чтиво».
0.15 **«РОККИ 3»**. Х/ф (США, 1982 г.)
Режиссер: С. Сталлоне. В ролях: Б. Мередит, С. Сталлоне, Т. Шайр.
Продолжение сериала «Рокки». Рокки отстаивает свой чемпионский титул в схватках с молодыми и агрессивными претендентами. Устоит ли он против новичков?
2.10 **«ИСТОРИЯ ХЭКЕЛЯ»**. Х/ф (США).
3.55 Ночной музыкальный канал.

МИР

5.55 Афиша.
6.00 **, 7.00, 8.00, 9.00, 10.00, 11.00, 12.00, 13.00, 14.00, 15.00, 16.00, 17.00, 18.00, 19.00, 20.00, 21.00, 22.00, 23.00, 0.00, 1.00, 2.00** Новости Содружества.
6.05 **, 7.05, 8.05, 2.20** Содружество live.
6.30 «Про любовь».
7.20 Телемагазин «Удачная покупка».
7.40 «Тик-так».
8.30 **, 20.35** «Погуляем по-питерски».
9.05 **, 1.30** «Машины-монстры». Док. сериал
10.05 **, 21.05** «Спорная территория».
11.05 **«ДИКАЯ ЛУНА»**. Сериал
12.05 **, 19.30 «СОКРОВИЩА МЕРТВЫХ»**. Сериал
13.05 **, 23.30 «АРАБЕЛЛА – ДОЧЬ ПИРАТА»**. Х/ф
15.05 **«КЛИФФОРД»**. Мультсериал
15.30 **«ОБЖ»**. Сериал
16.20 **, 2.50** «Студия 60х90».
16.25 «Женский журнал».
16.55 Афиша прайма.
17.05 «Час суда. Дела семейные».
18.05 **«ЛЮБОВЬ КАК ЛЮБОВЬ»**. Сериал
19.20 «Акценты».
22.20 **«НА ВИРАЖЕ»**. Сериал
2.55 «Бушидо».

7-ТВ

5.00 Super-утро.
5.00 **– 4.00** 7 новостей. Каждый час.
8.05 Гандбол. Женщины. ЧР
9.05 **, 16.05, 21.20, 4.05** NHL.
9.20 **, 14.05, 21.05** NBA Live!
9.35 **, 20.05** Киберспорт.
10.05 **, 15.35** Картинг.
10.20 **, 19.20** Лучшие матчи английской Премьер-Лиги.
11.05 **, 18.05** Мир подводной охоты.
11.20 Академия нахлыста.
11.35 Предельная глубина.
12.05 **, 22.35** Планета рыбака.
12.20 The World Game.
13.05 NBA 360.
14.20 Football League Show.
15.05 Гольф. Европейская неделя.
16.20 **, 17.20** X-treme 99,9.
17.05 Outrageous and Courageous.
18.20 Бега и скачки.
19.05 **, 21.35** Диалоги о рыбалке.
20.20 Motor World.
22.05 Основной инстинкт.
22.20 Клуб покорителей пространства.
23.20 Goalissimo.
0.05 Пул.

ДТВ

6.00 Удачное утро.
6.50 Музыка на ДТВ.
6.55 Телемагазин.
7.25 Мультфильм.
8.30 **, 20.00** Самое смешное видео.
9.00 **, 19.30 «ОСТОРОЖНО, МОДЕРН 2!»** Сериал
9.30 **, 14.00 «КОМИССАР РЕКС»**. Сериал
10.30 **«ЛИЦОМ К СТЕНЕ»**. Х/ф
12.30 **«УТОМЛЕННЫЕ СЛАВОЙ»**. Сериал
13.00 **«КРУТОЙ УОКЕР»**. Сериал
15.00 **, 21.30 «БЕЗМОЛВНЫЙ СВИДЕТЕЛЬ»**. Сериал
15.30 **, 22.00 «CSI: МЕСТО ПРЕСТУПЛЕНИЯ. ЛАС-ВЕГАС»**. Сериал
16.30 **«ЛАВИНА»**. Х/ф.
18.30 **, 23.30** Чудеса со всего света.
20.30 Самое невероятное видео.
23.00 **, 0.55** Голые и смешные.
0.25 «Карданный вал +».
1.25 **«ИЕРИХОН. ГОРОД ОБРЕЧЕННЫХ»**. Сериал
2.15 Ночной клуб.
4.15 **«СЕКРЕТНЫЙ АГЕНТ МАКГАЙВЕР»**. Сериал

ТВ-1000

4.00 **, 22.00 «СОЛДАТЫ ФОРТУНЫ»**. Х/ф (США).
6.00 **«УАНДЕРЛЕНД»**. Драма (США – Канада).
8.00 **«БРАТЬЯ БЛЮЗ»**. Комедия (США).
10.10 **«ГДЕ-ТО ВО ВРЕМЕНИ»**. Драма (США).
12.00 **«МОЙ ОТЕЦ – МОЙ ГЕРОЙ»**. Драма (Франция).
14.00 **«БРАТЬЯ БЛЮЗ 2000»**. Комедия (США).
16.00 **«К-9»**. Комедия (США).
18.00 **«НА ЗОЛОТОМ ОЗЕРЕ»**. Драма (США).
20.00 **«НОТТИНГ ХИЛЛ»**. Комедия (Великобритания – США, 1999 г.)
Режиссер: Р. Мичелл. В ролях: Дж. Робертс, Х. Грант, Х. Бонневиль.
Она – знаменитая кинозвезда, получающая многомиллионные гонорары. Он – скромный владелец небольшого магазинчика, продающего туристические проспекты.
0.00 **«ДРУГОЙ»**. Триллер (США – Канада).
2.00 **«ХРАНИТЕЛЬ»**. Триллер (Канада – Великобритания).

ХОЛЛМАРК

1.00 **«ЛЬЮИС»**. Сериал (Великобритания).
2.45 **«ИСТОРИЯ ТЕДА БАНДИ»**. Х/ф (Канада – США).
4.15 **«ДОБРО ПОЖАЛОВАТЬ В ЭЛМ-КРИК»**. Х/ф
6.00 **«ЦИРК ПРИЕХАЛ»**. Х/ф (США).
7.45 **, 15.15 «ПОТАЙНЫЕ МЕСТА»**. Х/ф
9.30 **, 14.00 «ДОЧЕРИ МАКЛЕОДА 6»**, Сериал 148 с. (Австралия).
10.30 **, 17.00 «БУМАЖНЫЙ ДЕТЕКТИВ»**. Детектив (США).
12.15 **, 18.45 «РОМАНЫ ДЖЕЙН ОСТИН: МЭНСФИЛД ПАРК»**. Х/ф (Великобритания, 2007 г.)
Режиссер: А.Б. МакДоналд. В ролях: Дж. Джойс, Дж. Редгрэйв, Д. Ходж.
Когда Томас приютил дочь обедневшего родственника, его жена была против. Но добродушие Фанни и ее мужество помогли ей занять достойное место в семье.
20.30 **«ДОЧЕРИ МАКЛЕОДА 7»**, Сериал 198 с. (Австралия).
21.30 **«ДОМАШНИЙ СТОРОЖ»**. Триллер (США).
23.15 **«ДЖОРДЖ ДЖЕНТЛИ»**. Х/ф (Великобритания).

XXI ВЕК

10.00 **, 18.00, 2.00 «МАЛЕР»**. Драма (Великобритания).
11.55 **, 19.55, 3.55 «ВЕСНА МИКЕЛАНДЖЕЛО»**, 2-я серия. Драма (Италия).
13.45 **, 21.45, 5.45 «РОМАНТИЧЕСКАЯ АНГЛИЧАНКА»**. Комедия (Великобритания – Франция).
15.45 **, 23.45, 7.45 «ПРАВДА О ЩЕЛПАХ»**. Комедия

ТДК

7.00 **, 10.49, 11.49, 12.49, 13.49, 16.49, 17.49, 18.49, 19.49, 23.55** Музыка на канале.
8.05 **, 15.00, 23.00** Все лучшее, для вас.
8.35 **, 11.00, 18.00** Красотка.
9.00 С добрым утром, любимая!
10.00 **, 17.00** Истории успеха.
12.00 Наши дети.
13.00 **, 19.00** Ваш доктор.
14.31 **«НЕПРИДУМАННЫЕ ИСТОРИИ»**, 56-я серия. Сериал
16.00 Имею право.
20.00 Зеркало жизни.
21.00 Ваш личный психолог.
22.00 Сексуальная революция.
23.30 **«НЕПРИДУМАННЫЕ ИСТОРИИ»**, 57-я серия. Сериал
0.05 Игротека.

ШКОЛЬНИК

7.55 **, 15.55, 23.55** Программа передач.
8.00 **, 16.00, 0.00** Москва на все времена. «Спортивная Москва».
8.30 **16.30, 00.30** Подготовка для абитуриентов. Литература 10 класс. «Поэтический мир К. Случевского».
9.15 **, 17.15, 1.15** Телевикторина.
9.25 **, 17.25, 1.25** Подготовка для абитуриентов. Алгебра 10 класс. «Исследование функций в прикладных задачах».
10.10 **, 18.10, 2.10** Экология. «Дети и защита окружающей среды».
10.30 **, 18.30, 2.30** Подготовка для абитуриентов. Литература 11 класс. «Сатирические произведения 1920-х гг. М. Булгакова «Собачье сердце» и «Роковые яйца».
12.00 **, 20.00, 4.00** В поисках прошлого. «Королевство Таиланд».
12.30 **, 20.30, 4.30** «Уроки малого предпринимательства». Док. сериал
12.45 **, 20.45, 4.45 «Шумное плавание»**. Мультфильм
13.00 **, 21.00, 5.00** Сокровища цивилизации. «Искусство Древней Греции».
14.00 **, 22.00, 6.00 «ГЛИНКА»**. Х/ф
15.50 **, 23.50, 7.50** «Поликарп и его женщины». Док. фильм

ТЕЛЕКЛУБ

20.00 **«НЕ ССОРЬТЕСЬ, ДЕВОЧКИ!»**
21.00 **«ОЧАРОВАНИЕ ЗЛА»**
22.00 **«ЧЕРНЫЙ ВОРОН»**
23.00 **«ДОЛГИЕ ВЕРСТЫ ВОЙНЫ»**

ЕВРОСПОРТ

10.30 **, 14.45, 22.30, 3.15** Теннис. Гейм, сет и матч.
10.45 **, 13.00, 22.15** Футбол. На пути к ЕВРО-2008.
11.00 **, 12.00** Конный спорт.
13.15 **, 20.15** Футбол. ЕВРО-2008. Товарищеский матч.
14.00 **, 21.00** Футбол. ЕВРО-2008. Товарищеский матч. Франция – Колумбия.
15.00 Теннис. Открытый Чемпионат Франции.
20.00 Теннис. Гейм, сет и матч. Прямая трансляция.
21.45 **, 22.45** Футбол. ЕВРО-2008. Превью.
23.15 Бокс.
1.00 Теннис. Открытый Чемпионат Франции. Полуфинал. Обзор.
2.00 Боевые искусства. Бойцовский клуб. Final Elimination.

ЕВРОПЕЙСКИЕ НОВОСТИ

8.00 **– 12.30** Новости за завтраком. Каждые 30 минут.
13.00 **, 13.30, 14.00, 14.30, 17.00, 17.30, 18.00, 18.30** Новости и стиль жизни.
13.17 **, 13.47, 17.17, 17.47** Европейцы.
14.17 **, 18.17** Парламент.
14.47 **, 18.47** Ле маг.
15.00 **, 15.30, 16.00, 16.30** Новости за ланчем.
19.00 **– 3.30** Вечерние новости. Каждые 30 минут.
4.00 **– 7.30** Подробные ночные новости. Каждые 30 минут.

РБК

6.00 **– 5.30** Новости. Каждые 30 минут.
6.10 **, 6.35, 7.15, 7.35, 8.15, 8.35, 9.15, 10.10, 11.15, 12.10, 13.10, 14.10, 15.10, 16.10, 17.15, 19.10, 20.10, 23.15, 2.10, 3.10, 4.10** Рынки.
6.20 **, 7.10, 7.40, 8.10, 9.10, 10.20, 4.35, 5.40** Обзор российской прессы.
6.45 **, 7.20, 8.20, 8.40, 9.20, 10.35, 5.45** Обзор зарубежной прессы.
6.50 **, 9.50, 18.50, 3.20** Азбука инвестора.
7.25 **, 8.25, 9.25, 10.25, 5.48** Autonews.
7.45 **, 8.45, 5.50** Бизнес-стиль.
7.50 **, 16.20, 21.35, 0.20, 2.20, 4.20** Отдых и туризм.
8.50 **, 14.50, 17.50** Звездная пыль.
9.35 **, 21.40** Зарубежный бизнес.
10.40 Рынки. Спецвыпуск.
11.20 В фокусе.
12.15 **, 14.35, 18.35** Новости компаний.
12.35 Капитал.
13.35 **, 3.35** Сфера интересов.
13.55 Назначения и отставки.
15.20 В фокусе.
16.35 Капитал.
17.35 Рынки. Спецвыпуск.
18.10 Рынки. Спецвыпуск.
19.35 **, 2.35** Рекламная пауза.
20.35 Наши деньги.
21.00 **, 1.00** Интрига дня.
22.00 **, 0.30** Мир сегодня.
22.35 Autonews. Эксперт.
23.35 Сфера интересов.
0.10 Рынки. Спецвыпуск.

МТВ

6.00 **, 6.35, 7.05, 7.35, 8.05, 8.35, 9.05** Музыка на завтрак.
6.30 **, 7.00, 7.30, 8.00, 8.30, 9.00, 15.00, 23.45** «News блок Daily».
9.30 **, 21.50 «СТУДЕНТЫ»**. Сериал
10.30 **, 18.40, 20.55 «КЛУБ»**. Сериал
11.25 Live с Павлом Волей.
11.55 Родная речь.
12.55 **, 23.55** Музыка навсегда.
15.10 Уже можно.
15.35 **«ГОЛЛИВУДСКИЕ ХОЛМЫ»**. Сериал
16.05 **, 19.35** Следующий.
16.30 Стоп! Снято.
16.40 Да здравствует Бэм!
17.40 Страшно интересно.
18.10 Live с Павлом Волей.
20.00 Точка кипения.
20.30 Тачку на прокачку.
22.50 **«КЛИНИКА»**. Сериал
23.15 Тусовые псы.
1.00 Музыка на ночь.

MCM TOP

8.00 **, 19.00** Лучшее. Колледж. СМС.
11.00 **, 15.00** Лучшее. Микс. Плейлист.
14.00 **, 23.00** Лучшее. Альбомы.
22.00 Лучшее. Новое.
2.00 Лучшее. Рок.
3.00 Лучшее. Ночь. Плейлист.

Муз-ТВ

5.00 **, 8.30, 13.45, 15.55, 0.40, 3.00** «Муз-ТВ хит».
6.00 **, 10.00, 2.00** «Наше».
7.00 **, 16.15, 23.30** «Твой выбор».
8.00 **, 12.00, 17.45, 22.50** Pro-новости.
8.10 **«ЛОЛА И ВИРДЖИНИЯ»**. Мультсериал
11.00 **, 18.00** «Ближе к звездам».
12.15 **, 19.00 «БОЛЬШИЕ НАДЕЖДЫ»**. Сериал
13.15 «Zoom».
14.55 **, 21.00** Звезды зажигают.
17.15 «На взводе».
18.30 **, 22.00, 23.00** Smesh.no.
20.00 «Мультяшка».
20.25 «Faq».
22.25 «Pro-кино» с А. Разыграевым.

MEZZO

7.00 **, 15.30** Дивертимеццо.
12.00 Г. Берлиоз. «Ромео и Джульетта» (Л. Бернстайн).
13.30 Я. Сибелиус. Симфония №2.
14.25 «Леонард Бернстайн в Зальцау». Док. фильм
19.00 Бетховен. Симфония №6-№9.
22.30 Ф. Бридж. Соната ре минор для виолончели и фортепиано.
23.00 Клипы перед концертом в Иерусалиме.
23.15 Б. Бриттен. «Военный реквием».

ФИЛЬМ ДНЯ — РЕН-ТВ, 20.00

«НОЧНОЙ ПРОДАВЕЦ». (Россия, 2005 г.)

Режиссер: Валерий Рожнов.

В ролях: Павел Баршак, Виктор Сухоруков, Ингеборга Дапкунайте, Андрей Краско, Андрей Мерзликин.

Комедия. В городе орудует маньяк. Его время – ночь. Его любимая погода – дождь. Именно после таких ночей в городе находят очередные жертвы. И именно в такую ночь подрабатывающий студент заступает на смену в круглосуточный магазин.

Студент (Павел БАРШАК) не знал, что в эту же ночь жена его босса решила развлечься весьма странным образом...

ПЕРВЫЙ КАНАЛ

- **5.00** Новости.
- **5.05** «Доброе утро!»
- **9.00** Новости.
- **9.20** «Малахов +».
- **10.20** «Модный приговор».
- **11.20** «Контрольная закупка».
- **12.00** Новости.
- **12.20** Сериал **«АГЕНТ НАЦИОНАЛЬНОЙ БЕЗОПАСНОСТИ»**. Сериал
- **13.20** «Детективы».
- **14.00** Другие новости.
- **14.20** «Понять. Простить».
- **15.00** Новости.
- **15.20** «Эликсир молодости».
- **16.10** Сериал **«ОГОНЬ ЛЮБВИ»**. Сериал
- **17.00** «Федеральный судья».
- **18.00** Вечерние новости .
- **18.20** «Пусть говорят».
- **19.10** «След».
- **20.00** Сериал **«ПРИНЦЕССА ЦИРКА»**. Сериал
- **21.00** «Время».
- **21.30** Сериал **«МОРСКОЙ ПАТРУЛЬ»**. Сериал
- **22.30** «Неразгаданная история».
- **23.20** Фильм **«БОББИ»**. Х/ф (США, 2006 г.)

Режиссер: Э. Эстевес. В ролях: Э. Хопкинс, Д. Мур, Ш. Стоун.

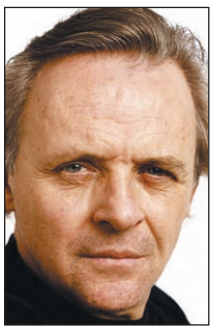

Энтони Хопкинс

Накануне торжественных событий в отеле «Амбассадор» собралась очень разная публика. Это и отставной швейцар, и управляющий отеля, и даже работники кухни...

- **1.30, 3.05** Фильм **«БЕЗ ИХ СОГЛАСИЯ»**. Х/ф (США, 2005 г.)

Режиссер: С. Робмэн. В ролях: Дж. Биссет, Р. Эстес, М. МакАйсак.

Вдова и вдовец встречаются почти год. У каждого – по четверо детей. Когда они решили пожениться, оказалось, что их отпрыски не готовы стать одной семьей...

- **3.00** Новости.
- **3.10** Фильм **«ДЕТИ КУКУРУЗЫ 7: ОТКРОВЕНИЯ»**. Триллер

РОССИЯ ТВ Тула

- **5.00** «Доброе утро, Россия!»
- **6.35, 7.35, 8.35** «Местное время. Вести-Тула».
- **8.50** «Мусульмане».
- **9.00** «Мой серебряный шар».
- **10.00** «КРОТ». Сериал
- **11.00** «Вести».
- **11.25** «Местное время. Вести-Тула».
- **11.45** «КРОТ». Сериал
- **12.45** Фильм **«РОССИЯ МОЛОДАЯ»**. Х/ф
- **14.00** «Вести».
- **14.20** «Местное время. Вести-Тула».
- **14.40** Сериал **«ВЗРОСЛЫЕ ИГРЫ»**. Сериал
- **15.35** «Суд идет».
- **16.30** Сериал **«КУЛАГИН И ПАРТНЕРЫ»**. Сериал
- **17.00** «Вести».
- **17.30** «Местное время. Вести-Тула».
- **17.50** «Вести. Дежурная часть».
- **18.05** Сериал **«ЖЕНЩИНА БЕЗ ПРОШЛОГО»**. Сериал
- **19.00** Сериал **«РОДНЫЕ ЛЮДИ»**. Сериал
- **20.00** «Вести».
- **20.30** «Местное время. Вести-Тула».
- **20.50** «Спокойной ночи, малыши!»
- **21.00** «Юрмала».
- **22.50** «Как найти мужа?»
- **23.50** Фильм **«СТРАННЫЕ РОДСТВЕННИКИ»**. Комедия (США, 2006 г.)

Дени Де Вито

Режиссер: Г. Глиенна. В ролях: Д. Де Вито, К. Барански, Р. Абду.

Респектабельный молодой человек отправляется на поиски своих биологических родителей. Но его настоящая семья не принадлежит к приличному обществу...

- **1.30** Фильм **«КЛОШАР»**. Х/ф (США, 2001 г.)

Режиссер: К. Леммонс. В ролях: С.Л. Джексон, К. Феоре, Э. Магнуссон.

У Ромьюлуса когда-то была жена, дочь и место преподавателя в престижном музыкальном колледже. Теперь он – безумный бродяга, живущий в пещере...

- **3.35** «Дорожный патруль».
- **3.50** Сериал **«ВОЙНА В ДОМЕ 2»**. Сериал (США).
- **4.45** «ХА». Сериал

СТС Тула

- **6.00** «ЧЕЛОВЕК-ПАУК». Мультсериал
- **6.55** «СМЕШАРИКИ». Мультсериал
- **7.00** Сериал **«МОЯ ПРЕКРАСНАЯ НЯНЯ»**. Сериал
- **7.30** Сериал **«ПАПИНЫ ДОЧКИ»**. Сериал
- **8.00** «Я ЛЕЧУ». Сериал
- **9.00** Городские истории
- **9.20** Музыка на канале
- **9.30** «СЕРДЦЕЕДКИ». Сериал
- **10.30** Сериал **«МОЯ ПРЕКРАСНАЯ НЯНЯ»**. Сериал
- **11.30** Сериал **«ДОЧКИ-МАТЕРИ»**. Сериал
- **12.30** Сериал **«ВСЯ ТАКАЯ ВНЕЗАПНАЯ»**. Сериал
- **13.00** «ОЛИВЕР ТВИСТ». Мультсериал
- **13.30** «ШАМАН КИНГ». Мультсериал
- **14.00** «ПРИКЛЮЧЕНИЯ ВУДИ И ЕГО ДРУЗЕЙ». Мультсериал
- **14.30** «ПРИКЛЮЧЕНИЯ ДЖЕКИ ЧАНА». Мультсериал
- **15.00** «ЧОКНУТЫЙ». Мультсериал
- **15.30** «ШКОЛА ВОЛШЕБНИЦ». Мультсериал
- **16.00** «САБРИНА – МАЛЕНЬКАЯ ВЕДЬМА». Сериал
- **16.30** «Галилео».
- **17.00** Сериал **«МОЯ ПРЕКРАСНАЯ НЯНЯ»**. Сериал
- **17.30** «ГЕРОИ». Сериал
- **18.30** «6 кадров».
- **19.00** Сериал **«ПАПИНЫ ДОЧКИ»**. Сериал
- **20.00** «Я ЛЕЧУ». Сериал
- **21.00** «СЕРДЦЕЕДКИ». Сериал
- **21.58** Скажи!
- **22.00** Фильм **«КЛАД»**. Х/ф (США, 2003 г.)

Шайа ЛаБеф

Режиссер: Э. Дэвис. В ролях: С. Уивер, Дж. Войт, Т.Б. Нелсон.

Стенли не везет в жизни: в древности его род был проклят. Но он даже представить себе не мог, что его отправят в лагерь «Зеленое озеро» и что его там ждет...

- **0.00** Истории в деталях.
- **0.30** «Кино в деталях».
- **1.30** Сериал **«ТАНЦЫ ПОД ЗВЕЗДАМИ»**. Сериал
- **3.30** «ЗВЕЗДНЫЙ ДЕСАНТ». Мультсериал

НТВ

- **6.00** «Сегодня утром».
- **9.00** «Наше все!»
- **10.00** «Сегодня».
- **10.20** «Победившие смерть». Док. сериал
- **11.00** «СЫЩИКИ». Сериал
- **13.00** «Сегодня».
- **13.35** Сериал **«КОСВЕННЫЕ УЛИКИ»**. Сериал
- **15.30** «Спасатели. Обзор».
- **16.00** «Сегодня».
- **16.30** Сериал **«ВОЗВРАЩЕНИЕ МУХТАРА»**. Сериал
- **18.30** «Чрезвычайное происшествие. Обзор».
- **19.00** «Сегодня».
- **19.40** «Следствие вели...»
- **20.35** Чрезвычайное происшествие.
- **20.55** Фильм **«ШПИОНСКИЕ ИГРЫ: ПОБЕГ»**. Х/ф
- **22.45** Фильм **«МАТРИЦА»**. Х/ф (США, 2000 г.)

Режиссеры: Э. Вачовски, Л. Вачовски. В ролях: К. Ривз, Л. Фишберн, К.-Э. Мосс.

Однажды хакер Томас начинает ощущать на себе пристальное внимание таинственных незнакомцев, которые пытаются передать ему какую-то важную информацию.

- **1.15** «Все сразу!»
- **1.45** Фильм **«ПРИЗРАКИ МИССИСИПИ»**. Х/ф (США).
- **4.15** «Преступление в стиле модерн».
- **4.45** Сериал **«ДЕВЯТЬ МЕСЯЦЕВ ИЗ ЖИЗНИ»**. Сериал (США).
- **5.35** «ШОУ ФЛИНТСТОУНОВ». Мультсериал (США).

КУЛЬТУРА

- **6.30** Канал «Евроньюс».
- **10.00, 19.30, 23.30** «Новости культуры».
- **10.20, 1.50, 2.50** Программа передач.
- **10.30** «Индустриальные музеи», 8-я и 9-я серии. Док. сериал
- **11.05** «ГОБСЕК». Х/ф
- **12.35, 1.35** «Дельфы. Могущество оракула». Док. фильм (Германия).
- **12.50** «Эпизоды».
- **13.30** «Странствия музыканта».
- **14.00** «ГАРМОНИЯ». Х/ф
- **15.20** Пушкинский День России. А.С. Пушкин. «Анджело».
- **16.00** «НОВЫЕ ПРИКЛЮЧЕНИЯ МЕДВЕЖОНКА ПАДДИНГТОНА». Мультсериал (Канада – Франция).
- **16.20** «В музей – без поводка».
- **16.35** Сериал **«ПРИКЛЮЧЕНИЯ В КАНИКУЛЫ»**, 7-я серия. Сериал
- **17.05** «Все о животных». Док. сериал (Великобритания).
- **17.30** Телевикторина «За семью печатями».
- **18.00, 23.50** «Мелодия стиха».
- **18.05** «Разночтения».
- **18.30** «Камертон».
- **18.55** Г. Свиридов. «Метель». Музыкальные иллюстрации к повести А.С. Пушкина.
- **19.50** «ВЫСТРЕЛ». Х/ф
- **21.05** «В. Мельников: по волнам памяти».
- **21.45** Фильм **«ПО ШИРОКОЙ МИССУРИ»**. Х/ф (США).
- **23.00** «Кто мы?»
- **23.55** Фильм **«СЕВЕРНЫЙ СФИНКС»**, 7-я и 8-я серии. Х/ф
- **1.55** «Экватор», 1-я серия. Док. сериал

ТВ-3 Тула

- **6.00, 8.15** Мультфильм.
- **6.45** «УОЛТЕР МЕЛОН». Мультсериал
- **7.15** «МИР БОББИ». Мультсериал
- **7.45** «ЧТО С ЭНДИ?» Мультсериал
- **9.00** Сериал **«БАФФИ – ИСТРЕБИТЕЛЬНИЦА ВАМПИРОВ»**, 69-я серия. Сериал
- **10.00** «МАЛЫШ». Х/ф (США).
- **12.00** «Разрушители мифов», 68-я серия. Док. фильм
- **13.00** Сериал **«ЗВЕЗДНЫЕ ВРАТА»**, 187-я серия. Сериал
- **14.00** Сериал **«КОСТИ»**, 30-я серия. Сериал
- **15.00** Сериал **«БАФФИ – ИСТРЕБИТЕЛЬНИЦА ВАМПИРОВ»**, 70-я серия. Сериал
- **16.00** «УПС!», 78-я серия.
- **17.00** Сериал **«ЗВЕЗДНЫЕ ВРАТА»**, 188-я серия. Сериал
- **18.00** Сериал **«ЗА ГРАНЬЮ ВОЗМОЖНОГО»**, 45-я серия. Сериал
- **19.00** Сериал **«КОСТИ»**, 31-я серия. Сериал
- **20.00** «Тайные знаки». Док. фильм
- **21.00** Фильм **«ИЗ МИРА В МИР»**. Х/ф (США).
- **23.00** Сериал **«ЗА ГРАНЬЮ ВОЗМОЖНОГО»**, 12-я серия. Сериал
- **0.00** Фильм **«ВОЛЧЬЯ ЯМА»**. Х/ф (Австралия).
- **2.00** Культ наличности.

ТВ ЦЕНТР Тула

- **6.00, 7.30** «Настроение».
- **7.00** «Настроение. Тула».
- **8.30, 11.30, 14.30, 17.30, 19.50, 20.30** «События».
- **8.45, 11.15, 14.45, 18.50, 2.30** «Петровка, 38».
- **8.55, 14.55** «История государства Российского».
- **9.00** Фильм **«НА ВОЙНЕ, КАК НА ВОЙНЕ»**. Х/ф
- **10.50** «ЗОЛОТАЯ ТЕЩА». Сериал
- **11.45** Фильм **«БУХТА СМЕРТИ»**. Детектив
- **13.55** Сериал **«БОННИ И КЛАЙД ИЗ МЫТИЩ»**. Сериал
- **16.30** Сериал **«ВЗРОСЛАЯ ЖИЗНЬ ДЕВЧОНКИ ПОЛИНЫ СУББОТИНОЙ»**. Сериал
- **17.55** «Деловая Москва».
- **18.15** «Наши любимые животные».
- **19.00** «События. Тула» с субтитрами.
- **19.25** «Свое мнение».
- **19.40** «Прогулки по Тульскому краю».
- **19.55** «В центре внимания».
- **21.00** «Из жизни отдыхающих».
- **22.15** «Народ хочет знать».
- **23.20** «События. 25-й час».
- **23.50** «Жизнь и судьба артиста М. Ульянова». Док. фильм
- **0.35** Фильм **«САМ Я – ВЯТСКИЙ УРОЖЕНЕЦ»**. Х/ф
- **2.50** Фильм **«СВЕТ В КОНЦЕ ТОННЕЛЯ»**. Х/ф

ТНТ Тула

- **6.00** Сериал **«ЛЮБОВЬ И ТАЙНЫ САНСЕТ БИЧ»**. Сериал
- **6.55** Глобальные новости.
- **7.00, 19.00** Такси.
- **7.30, 8.20, 14.20, 19.50, 0.40** ТулаLive
- **7.45** Мультфильм
- **8.00** Если завтра ремонт
- **8.30** «Необъяснимо, но факт».
- **9.30, 10.00, 13.30, 18.00, 20.00, 20.30** Сериал **«СЧАСТЛИВЫ ВМЕСТЕ»**. Сериал
- **10.30, 18.30** Сериал **«ГУМАНОИДЫ В КОРОЛЕВЕ»**. Сериал
- **11.00** «КРУТЫЕ БОБРЫ». Мультсериал
- **11.30** «ЖИЗНЬ И ПРИКЛЮЧЕНИЯ РОБОТА-ПОДРОСТКА». Мультсериал
- **12.00** «ГУБКА БОБ КВАДРАТНЫЕ ШТАНЫ». Мультсериал
- **12.30** «ДЕТКИ ПОДРОСЛИ». Мультсериал
- **13.00** «КЛАРИССА». Мультсериал
- **14.00, 19.30, 0.20** Тула. Инструкция по применению
- **14.30, 21.00, 23.50, 1.50** «Дом 2».
- **16.15** Фильм **«ВИРТУАЛЬНАЯ СЕКСУАЛЬНОСТЬ»**. Комедия (Великобритания).
- **22.00** Фильм **«ЧЕТЫРЕ КОМНАТЫ»**. Комедия (США).
- **0.50** «Хит-парад дикой природы». Док. сериал
- **2.45, 3.40** Сериал **«МОЕ ВТОРОЕ «Я»**. Сериал

ДОМАШНИЙ

- **6.30** «Английский алфавит для детей».
- **7.00, 20.30** Домашние сказки.
- **7.30, 23.00** Сериал **«МОЯ ЖЕНА МЕНЯ ПРИВОРОЖИЛА»**. Сериал
- **8.00, 15.00** Судебные страсти.
- **9.00, 16.00** «Дела семейные».
- **10.00, 4.00** Все под контролем.
- **11.00** Декоративные страсти.
- **11.30, 18.00** «Незвездное детство». Док. фильм
- **12.00, 2.20** «Мир в твоей тарелке».
- **13.00** Фильм **«ЛЮБОВЬ НА БЕГУ»**. Комедия (США).
- **14.35** Заграничные штучки.
- **14.45** Улицы мира.
- **17.00, 4.50** Сериал **«НАПЕРЕКОР СУДЬБЕ»**. Сериал
- **18.30, 3.20** Сериал **«ДОКТОР ХАУС»**. Сериал
- **19.30** «КЛОН». Сериал
- **21.00** Сериал **«ВИОЛА ТАРАКАНОВА. В МИРЕ ПРЕСТУПНЫХ СТРАСТЕЙ 3». «Концерт для колобка с оркестром»**, 5-я серия. Сериал
- **22.00** Сериал **«ОНА НАПИСАЛА УБИЙСТВО». Сериал. «Дьявольский танец».**
- **23.30** Фильм **«МАТЕРИНСКАЯ КЛЯТВА»**. Мелодрама (Индия).
- **5.35** Музыка на «Домашнем».

УДИВИТЕЛЬНАЯ ЖИЗНЬ

- **6.00** «Древний Египет». Док. фильм
- **6.35** «Природные лекарства».
- **6.40, 16.35** «Отчего и почему».
- **6.55, 12.35, 14.50, 16.55, 19.00, 21.00, 22.55** Мультфильм
- **7.05** «В отрыв!»
- **7.30, 11.30, 12.50, 13.25, 14.45, 15.30, 16.50, 17.30, 18.50, 19.30, 20.55, 21.25, 22.50, 23.30** Музыка.
- **7.35, 9.35, 11.35, 13.30, 15.35, 17.35, 19.35, 21.30, 23.35** TV-shop.
- **8.00** «Открытки».
- **8.30, 10.05** «ФАНТАЗИИ ВЕСНУХИНА». Х/ф
- **11.10** «Иллюзион». Док. фильм
- **12.00** «Тело и душа».
- **12.25** «Хочу все знать».
- **12.55** «Внезапная слава».
- **13.00** «Калейдоскоп цветов».
- **14.00** «МОЯ МАМА – ВЕТЕРИНАР». Х/ф
- **15.00** «Десятый вал».
- **16.00** «Жизнь».
- **16.25** «Роскошные отели мира».
- **17.05** «Слава и опала Федота Шубина». Док. фильм
- **18.05** «ПРАВОЕ ДЕЛО». Х/ф
- **19.05** «Путеводитель».
- **20.00** «Нетленные ноты».
- **20.25** «Выпьем чаю».
- **20.30** «Страсти по насекомым».
- **21.05** «Изюминка».
- **22.00** «Тайные миры: Подземный Рим». Док. фильм
- **23.05** «Только здесь».

НАЦИОНАЛЬНАЯ ГЕОГРАФИЯ

- **6.00** Большие битвы больших зверей.
- **7.00** С точки зрения науки – Дело о планете Земля: Земля под водой.
- **8.00** Я не знал этого, ч. 4.
- **8.30** Веселая наука, ч. 14.
- **9.00** Созданные разрушать: Пустыня.
- **10.00, 20.00** Я не знал этого, ч. 5.
- **10.30, 20.30** Веселая наука, ч. 15.
- **11.00, 16.00** Наука о малышах.
- **12.00, 17.00** Жизнь до рождения.
- **13.00** Разрушители плотин.
- **14.00** Суперсооружения: Большой бостонский туннель.
- **15.00, 21.00** Созданные разрушать: Ураган.
- **18.00** В мире диких животных, ч. 13.
- **18.30** Хроники живой природы, ч. 9.
- **19.00** Жизнь племен: Масаи.
- **22.00, 4.00** Секунды до катастрофы: Рейс TWA-800.
- **23.00, 2.00, 5.00** Странные времена на планете Земля: Захватчики.
- **0.00, 3.00** Загадки истории: В поисках Гитлера.
- **1.00** С точки зрения науки – дело о планете Земля: Космические зонды.

ЭКСПЛОРЕР

- **7.00** «Дикая технология». Док. фильм
- **8.00** «Буран: Гонка к полюсу». Док. фильм
- **9.00** «Танковая мастерская». Док. фильм
- **10.00** «Автогонщики класса GT». Док. фильм
- **11.00** «Судебные медики Лос-Анжелеса». Док. фильм
- **12.00** «Фабрика денег». Док. фильм
- **13.00** «Дикая технология». Док. фильм
- **14.00** «Буран: Гонка к полюсу». Док. фильм
- **15.00** «Танковая мастерская». Док. фильм
- **16.00** «Автогонщики класса GT». Док. фильм
- **17.00** «Судебные медики Лос-Анжелеса». Док. фильм
- **18.00** «Фабрика денег». Док. фильм
- **19.00** «Суперприборы». Док. фильм
- **20.10** «Путешествия, какие не купишь за деньги». Док. фильм
- **21.00** «Орудия Труда». Док. фильм
- **22.00** «Футбольные фанаты». Док. фильм
- **22.30** «Рыбачим». Док. фильм
- **23.00** «Р.Ф.К. должен умереть: убийство Бобби Кеннеди». Док. фильм
- **0.00** «Неделя порнографии». Док. фильм
- **0.30** «Порнодолина». Док. фильм

ДИСКАВЕРИ

- **6.00, 13.45** Второе рождение машины, 5-я серия.
- **6.25, 14.10** Супер-войны на свалке: Подъемные краны.
- **7.20** Заезды: FOOSE`S`69.
- **8.15** Как это работает.
- **9.10** Помешанные на трюках: Бочка на мотосанях.
- **9.40** В мире машин: Подводные лодки.
- **10.05** Разрушители легенд: Коричневая нота.
- **11.00** Все под заказ: Игрушки большого папы.
- **11.55** Заезды: За рулем.
- **12.50, 5.05** Самый большой аэробус в мире: Поставка аэробуса A380.
- **15.05, 1.00** Помешанные на трюках: На скейтборде с большого каньона.
- **15.35, 1.25** В мире машин: Бревнопогрузчики.
- **16.00, 3.45** Пятая передача.
- **17.00, 4.40** Из чего это сделано?:
- **18.00, 2.50** Американский чоппер: Мотоцикл жиллетт, ч. 2.
- **19.00** Разрушители легенд: Бетономешалка.
- **20.00** Грязная работенка: Художник по спецэффектам.
- **21.00, 1.55** Миссия: Невероятна!
- **22.00** Американские колымаги: Кабриолет Шевроле 1956 года.
- **23.00** Тайны боевых искусств: Китай.
- **0.00** Всемирный клуб футбольных хулиганов: Россия.

ПЛАНЕТА ЖИВОТНЫХ

- **8.00, 12.00** Самые забавные животные планеты, 24-я серия.
- **8.30, 12.30** Разрушители стереотипов, 5-я серия.
- **9.00** Ветеринарная скорая помощь.
- **9.30, 18.30** СОС дикой природы.
- **10.00** Самые забавные животные планеты, 4-я серия.
- **10.30** Обезьяньи проделки.
- **11.00** Спасение Грей, 5-я серия.
- **11.30** Спасение животных в Австралии: Жертвы пригородов.
- **13.00** Как стать...: Морж.
- **14.00** Удивительные приключения в океане, 6-я серия.
- **15.00** Поля звериных сражений: Реки.
- **15.30** Добыча хищника: Сильны числом.
- **16.00** Полиция Хьюстона отдел по защите животных.
- **17.00** В глубинах Амазонки.
- **17.30** Остин Стивенс: Самые опасные: Змея судьбы.
- **19.00** Полиция Хьюстона отдел по защите животных.
- **20.00** Самые забавные животные планеты, 2-я серия.
- **21.00, 3.00** Самые забавные животные планеты, 5-я серия.
- **21.30, 3.30** Обезьяньи проделки.
- **22.00, 4.00** Животные-кинооператоры.
- **23.00, 5.00** В глубинах Амазонки,.
- **23.30, 5.30** Животные от А до Я: Амазонский убийца.
- **0.00, 6.00** Путешествие длиной в жизнь: Жизнь человека.
- **1.00, 7.00** Ветеринарная скорая помощь, 100-я серия.

КАНАЛ ПУТЕШЕСТВИЙ

- **8.00, 0.00** Всемирный путешественник. Города Азии.
- **9.00, 1.00** Автопробег по Средиземноморью.
- **9.30** Бушующая планета.
- **10.00, 18.30** Землепроходцы.
- **10.30** Такси за $100.
- **11.00** Страсть к путешествиям.
- **11.30** Хит-парад достопримечательностей Индии.
- **12.00** Роскошные путешествия с Варуном Шармой.
- **12.30, 19.00** Вкус Испании.
- **13.00, 21.00, 5.00** Всемирный путешественник.
- **14.00** Землепроходцы.
- **14.30** Лучшие места для дайвинга.
- **15.00** Скоро открытие.
- **15.30** Путешествие со вкусом.
- **16.00** Хит-парад достопримечательностей Индии.
- **16.30** Далекие берега.
- **17.00** Всемирный путешественник.
- **18.00** За гранью.
- **19.30, 2.00** Жаждущий странник.
- **20.00, 4.00** Не забудьте свой паспорт.
- **22.00, 6.00** Экстремальные путешествия.
- **22.30, 6.30** Прирожденные путешественники. Греция.
- **23.00, 7.00** Походы в мир дикой природы. Гавайи/Аляска.
- **23.30** Маршруты мечты.
- **1.30** Бушующая планета.
- **2.30** Первозданный мир.
- **3.00** Всемирный путешественник.
- **7.30** Такси за $100.

РОССИЯ-СПОРТ

5.00 , **21.10, 2.10** Теннис. Открытый чемпионат Франции.
6.45 , **9.00, 12.30, 14.50, 20.45, 0.00** «Вести-спорт».
7.00 , **8.05** «Зарядка с чемпионом».
7.15 **«Коапп»**. Мультфильм
7.35 **«ПРИНЦЕССА ШЕХЕРЕЗАДА»**. Мультсериал
8.20 **«БОЛЬШАЯ ВОЛНА»**. Сериал
8.45 «Мастер спорта».
9.10 «Точка отрыва».
9.55 Плавание. Чемпионат России. Прямая трансляция.
11.25 Настольный теннис. Клубный чемпионат России.
12.40 Навстречу ЧЕ по футболу.
13.10 Пляжный волейбол. Чемпионат России.
15.05 Теннис. Открытый чемпионат Франции. Прямая трансляция.
19.00 Дневник ЧЕ по футболу.
19.35 Профессиональный бокс. Денис Бахтов (Россия) – Хуан Карлос Гомес (Куба).
21.05 «Вести-спорт. Местное время».
0.10 Художественная гимнастика. ЧЕ.

7-ТВ

5.00 Super-утро.
5.00 – **4.00** 7 новостей. Каждый час.
8.05 Футбол. Женщины. ЧР
9.05 , **16.05, 21.20, 4.05** NHL.
9.20 , **14.05, 21.05** NBA Live!
9.35 Основной инстинкт.
10.05 , **15.35** Картинг.
10.20 Лучшие матчи Премьер-Лиги.
11.05 , **18.05** Мир подводной охоты.
11.20 Академия нахлыста.
11.35 Предельная глубина.
12.05 Диалоги о рыбалке.
12.20 Goalissimo.
13.05 X-treme 99,9.
14.20 , **19.20** Экстрим: начало века.
15.05 The World Game.
16.20 , **16.35** Настольный хоккей.
17.05 , **20.05** Game Sport.
17.20 Каскадеры.
18.20 Racing World.
19.05 Диалоги о рыбалке.
20.20 Rally action.
21.35 Спорт собак.
22.05 Outrageous and Courageous.
22.20 Total регби.
23.05 Планета X.

ТЕЛЕКЛУБ

20.00 **«НЕ ССОРЬТЕСЬ, ДЕВОЧКИ!»**
21.00 **«ОЧАРОВАНИЕ ЗЛА»**
22.00 **«ЧЕРНЫЙ ВОРОН»**
23.00 **«ДОЛГИЕ ВЕРСТЫ ВОЙНЫ»**

ЕВРОСПОРТ

10.30 Ралли. ЧМ. «Ралли Акрополиса». Обзор.
11.30 Автоспорт. ЧМ в классе Туринг. Журнал.
12.00 , **23.00** Футбол. ЕВРО-2008. Товарищеский матч.
12.45 , **23.45, 2.30** Футбол. ЕВРО-2008. Товарищеский матч. Франция – Колумбия.
13.30 Футбол. На пути к ЕВРО-2008.
13.45 Теннис. Открытый Чемпионат Франции. Полуфинал.
14.45 , **20.00, 22.15, 3.15** Теннис. Гейм, сет и матч.
15.00 Теннис. Открытый Чемпионат Франции. Полуфинал.
20.15 , **20.45** Футбол. ЕВРО-2008 Превью.
21.15 Сильнейшие люди планеты.
22.30 Футбол. ЕВРО-2008.
0.30 Футбол. ЕВРО-2008. Превью.

ЕВРОПЕЙСКИЕ НОВОСТИ

8.00 – **12.30** Новости за завтраком. Каждые 30 минут.
13.00 , **13.30, 14.00, 14.30, 17.00, 17.30, 18.00, 18.30** Новости и стиль жизни.
13.17 , **13.47, 17.17, 17.47** Европейцы.
14.17 , **18.17** Парламент.
14.47 , **18.47** Ле маг.
15.00 , **15.30, 16.00, 16.30** Новости за ланчем.
19.00 – **3.30** Вечерние новости. Каждые 30 минут.
4.00 – **7.30** Подробные ночные новости. Каждые 30 минут.

ПЯТЫЙ КАНАЛ

6.00 , **6.35, 7.00, 7.35, 8.00, 8.35, 9.00** «Утро в большой стране».
6.30 , **7.30, 8.30, 9.30, 10.30, 12.30, 14.30, 18.30** «Сейчас».
6.50 , **7.50, 23.10** «Сейчас о спорте».
8.50 «Сейчас о спорте».
9.40 Живая история: «Энвер Ходжа».
10.35 **«КАРМЕЛИТА»**. Сериал
11.30 «Песни под широким небосводом». Док. фильм (Великобритания).
12.45 «Фрэнк Синатра. Это были лучшие годы». Док. сериал (США).
13.40 «Прогресс».
14.45 «Открытая студия».
15.45 «Дом быта».
16.00 «За столом с Бертом Вулфом». (США).
16.25 Телеигра «Игра ума».
17.25 , **21.00** «Экстренный вызов 112».
17.30 **«ЛЮБОВЬ КАК ЛЮБОВЬ»**. Сериал (Россия).
19.05 **«БЫВШАЯ»**. Сериал (Россия – Украина).
20.00 **«ИНСПЕКТОР МОРС»**. Сериал (Великобритания).
21.30 «Сейчас о главном».
22.10 Живая история: «Николай Трофимов. Человек, которого не хватает».
23.30 **«ЧЕЛОВЕК НА КОЛЕНЯХ»**. Х/ф (Италия).
1.35 «Культурный слой».
2.10 **«СТРОШЕК»**. Х/ф (Германия).
4.10 «Группа Deep Purple. Пионеры тяжелого рока». Док. фильм (Великобритания).

ДТВ

6.00 Удачное утро.
6.50 Музыка на ДТВ.
6.55 Телемагазин.
7.25 Мультфильм.
8.30 , **20.00** Самое смешное видео.
9.00 , **19.30** **«ОСТОРОЖНО, МОДЕРН 2!»** Сериал
9.30 , **14.00** **«КОМИССАР РЕКС»**. Сериал
10.30 **«ДЕЗЕРТИР»**. Х/ф
11.55 В засаде.
12.30 **«УТОМЛЕННЫЕ СЛАВОЙ»**. Сериал
13.00 **«КРУТОЙ УОКЕР»**. Сериал
15.00 , **21.30** **«БЕЗМОЛВНЫЙ СВИДЕТЕЛЬ»**. Сериал
15.30 , **22.00** **«CSI: МЕСТО ПРЕСТУПЛЕНИЯ. ЛАС-ВЕГАС»**. Сериал
16.30 **«ОГНЕННЫЙ ДЕСАНТ: ПРЕИСПОДНЯЯ»**. Х/ф
18.30 Чудеса со всего света.
20.30 Самое невероятное видео.
23.00 Голые и смешные.
23.55 **«ПОСЛЕ АПОКАЛИПСИСА»**. Х/ф
1.50 Ночной клуб.
3.50 **«СЕКРЕТНЫЙ АГЕНТ МАКГАЙВЕР»**. Сериал

РБК

6.00 – **5.30** Новости. Каждые 30 минут.
6.10 , **6.35, 7.15, 7.35, 8.15, 8.35, 9.15, 10.10, 11.15, 12.10, 13.10, 14.10, 15.10, 16.10, 17.15, 19.10, 20.10, 23.15, 2.10, 3.10, 4.10** Рынки.
6.20 , **7.10, 7.40, 8.10, 9.10, 10.20, 4.35, 5.40** Обзор российской прессы.
6.45 , **7.20, 8.20, 8.40, 9.20, 10.35, 5.45** Обзор зарубежной прессы.
6.50 , **9.50, 18.50** Азбука инвестора.
7.25 , **8.25, 9.25, 10.25** Autonews.
7.45 , **8.45, 5.50** Бизнес-стиль.
7.50 , **16.20, 21.35, 0.20, 2.20, 4.20** Отдых и туризм.
8.50 , **14.50, 17.50** Звездная пыль.
9.35 , **21.40** Зарубежный бизнес.
10.40 Рынки. Спецвыпуск.
11.20 В фокусе.
12.15 , **14.35, 18.35** Новости компаний.
12.35 Капитал.
13.35 , **3.35** Сфера интересов.
13.55 Назначения и отставки.
15.20 В фокусе.
16.35 Капитал. Событие недели.
17.35 Рынки. Спецвыпуск.
18.10 Рынки. Спецвыпуск.
19.35 Autonews. Эксперт.
20.35 Наши деньги.
21.00 , **1.00** Интрига дня.
22.00 , **0.30** Мир сегодня.
22.35 Киносфера.
23.35 Сфера интересов.
0.10 Рынки. Спецвыпуск.
2.35 Наши деньги.

ЗВЕЗДА

6.00 «Моя страна». Док. сериал
6.15 «100 мест, которые надо увидеть за свою жизнь».
6.30 Мультфильм.
7.00 «Супервулканы» из цикла «Голая наука». Док. фильм
8.00 «Большое путешествие».
9.00 , **13.00, 16.00, 18.00, 22.00** Новости.
9.15 **«ДОКТОР ЖИВАГО»**, 4-я серия. Х/ф
10.05 «Под сенью липовых аллей». Док. фильм
10.15 «Курс личности».
10.40 «Опасность под водой». Док. сериал
11.10 **«ШАГ НАВСТРЕЧУ»**. Х/ф
12.30 «Путеводная звезда».
13.15 «Крылья России». Док. сериал
14.15 «Ирина Мирошниченко об Иннокентии Смоктуновском» из цикла «Кумиры о кумирах». Док. фильм
14.55 «Мой прапрадед – Пушкин». Док. фильм
16.15 , **2.30** **«ИМПРОВИЗАЦИЯ НА ТЕМУ БИОГРАФИИ»**. Х/ф
17.40 «Лицей. 19 октября». Док. фильм
18.30 **«ОДНА ЛЮБОВЬ ДУШИ МОЕЙ»**, 10-я серия. Х/ф
19.30 **«СТАНЦИОННЫЙ СМОТРИТЕЛЬ»**. Х/ф
20.45 «Дороже золота».
21.00 «На сопках Маньчжурии» из цикла «Армия. Российская история 20-го столетия». Док. фильм
22.25 **«РУССКИЙ БУНТ»**. Х/ф
0.45 **«ЛЕТНИЙ ДОЖДЬ»**. Х/ф
3.45 **«ГОЛОВА ГОРГОНЫ»**. Х/ф
5.10 «Борьба за выживание». Док. сериал

ТВ-1000

4.00 , **21.30** **«ПЕРЕВОДЧИЦА»**. Драма (Великобритания – США – Франция).
6.10 **«НОТТИНГ ХИЛЛ»**. Комедия (США – Великобритания).
8.10 **«БРАТЬЯ БЛЮЗ 2000»**. Комедия (США).
10.20 **«К-9»**. Комедия (США).
12.00 **«НА ЗОЛОТОМ ОЗЕРЕ»**. Драма (США).
14.00 **«КОГДА ВЫ БУДЕТЕ ГОТОВЫ, МИСТЕР МАКГИЛЛ»**. Драма (Великобритания).
16.00 **«РЕКА»**. Драма (США).
18.00 **«МОЙ ЛУЧШИЙ ЛЮБОВНИК»**. Комедия (США).
20.00 **«ВЕЛИКОЛЕПНАЯ ЧЕТВЕРКА»**. Комедия (Франция, 2005 г.)
Режиссер: Ф. Хайм. В ролях: Э. Жюдор, Р. Бедиа, Т. Швайгер.
Четверо братьев Далтонов предпринимают попытку ограбить банк, чтобы порадовать свою маму. Однако хроническое невезение приводит их за решетку...
0.00 **«ХРАНИТЕЛЬ»**. Триллер (Канада – Великобритания).
2.00 **«ШОУ ВЕКА»**. Драма (США – Великобритания).

МТВ

6.00 , **6.35, 7.05, 7.35, 8.05, 8.35, 9.05** Музыка на завтрак.
6.30 , **7.00, 7.30, 8.00, 8.30, 9.00, 15.00, 23.45** «News блок Daily».
9.30 , **21.40** **«СТУДЕНТЫ»**. Сериал
10.30 , **18.40, 20.55** **«КЛУБ»**. Сериал
11.25 Live с Павлом Волей.
11.55 Родная речь.
12.55 Музыка навсегда.
15.10 Уже можно.
15.35 **«ГОЛЛИВУДСКИЕ ХОЛМЫ»**. Сериал
16.05 , **19.35** Следующий.
16.30 Стоп! Снято.
16.40 Да здравствует Бэм!
17.10 , **20.25** Тачку на прокачку.
17.40 Доступный экстрим.
18.10 Киночарт.
20.00 Точка кипения.
22.50 **«КЛИНИКА»**. Сериал
23.15 Тусовые псы.
23.55 Центр ритма.
1.00 Музыка на ночь.

MCM TOP

8.00 , **19.00** Лучшее. Колледж. СМС.
11.00 , **15.00** Лучшее. Микс. Плейлист.
14.00 , **23.00** Лучшее. Альбомы.
22.00 Лучшее. Клуб.
2.00 Лучшее. Новое.
3.00 Лучшее. Ночь. Плейлист.

JETIX

8.00 , **8.25, 14.35, 15.00** **«ДЕТКИ ИЗ КЛАССА 402»**.
8.50 **«ШКОЛА СУРИКЕНОВ»**.
9.15 **«TEAM GALAXY»**.
9.35 , **14.00, 14.10, 21.00, 23.20** **«ТОТАЛИ СПАЙС»**.
10.00 **«КАПИТАН ФЛАМИНГО»**.
10.15 , **15.40** **«ЛЕНТЯЕВО»**.
10.40 **«ИГГИ АРБАКЛ»**.
10.50 , **16.05, 21.20** **ГАЛАКТИЧЕСКИЙ ФУТБОЛ.**
11.15 , **17.45, 18.10, 21.45, 0.30** **«МИСТИЧЕСКАЯ ВЛАСТЬ БОЕВЫХ РЕЙНДЖЕРОВ»**.
11.40 , **12.05, 18.35, 19.00, 23.40, 0.05** **«H2O – ПРОСТО ДОБАВЬ ВОДЫ»**.
12.30 , **12.55, 19.30, 19.55** **«ЧАРОДЕЙКИ»**.
13.20 , **20.15** **«ТУТЕНШТЕЙН»**.
13.40 , **20.40** **«СЕМЕЙКА ТОФУ»**.
16.35 , **16.55** **«ЧТО С ЭНДИ?»**
17.20 , **23.00** **«ХВОСТАТЫЕ ВОЯКИ»**.
22.15 , **22.40, 1.20, 1.40** **«НАРУТО»**.
0.55 **«МИСТИЧЕСКАЯ ВЛАСТЬ БОЕВЫХ РЕЙНДЖЕРОВ»**.

ХОЛЛМАРК

1.00 **«ДОМАШНИЙ СТОРОЖ»**. Триллер (США).
2.45 **«ДЖОРДЖ ДЖЕНТЛИ»**. Х/ф (Великобритания).
4.15 **«ЦИРК ПРИЕХАЛ»**. Х/ф (США).
6.00 **«БОЛЬШОЕ ОГРАБЛЕНИЕ»**. Комедия (США).
7.45 , **15.15** **«ОШЕЛОМЛЕННЫЕ СВАДЬБАМИ»**. Комедия
9.30 , **14.00** **«ДОЧЕРИ МАКЛЕОДА 6»**, Сериал 149 с. (Австралия).
10.30 , **17.00** **«ОБЫКНОВЕННЫЕ ЧУДЕСА»**. Х/ф (США).
12.15 , **18.45** **«РОМАНЫ ДЖЕЙН ОСТИН: НОРТЕНГЕРСКОЕ АББАТСТВО»**. Х/ф (Великобритания).
20.30 **«МИСТЕР КИНГДОМ 2»**, Сериал 4 с.
21.30 **«НЕВЕДОМОЕ И ПРЕКРАСНОЕ»**. Х/ф (Канада, 2006 г.)
Режиссер: Р. Будрин. В ролях: Р. Дюпуа, Дж. МакГрегор, Г. Тутусис.
Полицейский детектив Адамс должен идентифицировать тело, найденное в болоте. Молодая привлекательная Кэтрин, женщина-археолог, вызвалась помочь ему.
23.15 **«НИЧЕГО, КРОМЕ ПРАВДЫ»**. Х/ф

Муз-ТВ

5.00 , **8.30, 13.45, 16.00, 0.50, 3.00** «Муз-ТВ хит».
6.00 , **10.00, 2.00** «Наше».
7.00 , **23.30** «Твой выбор».
8.00 Pro-новости.
8.10 **«ЛОЛА И ВИРДЖИНИЯ»**. Мультсериал
11.00 «Богатые и знаменитые». Док. сериал
11.30 , **17.15** Smesh.no.
12.00 , **14.50, 17.45, 0.35** Pro-новости «Премии Муз-ТВ 2008».
12.15 **«БОЛЬШИЕ НАДЕЖДЫ»**. Сериал
13.15 «Полиция моды».
15.00 Звезды зажигают.
16.15 «InterАктив чарт».
18.00 Прямая трансляция церемонии награждения «Премия Муз-ТВ 2008».

MEZZO

7.00 , **15.30** Дивертимеццо.
12.00 Танец. В.А. Моцарт. «Большая месса».
14.15 В.А. Моцарт. Симфония ми бемоль мажор. Концерт для фортепиано №17.
19.00 Европейский концерт в Афинах.
20.40 Классический архив: М.Каллас.
21.35 «Музыкальное путешествие по Греции». Док. фильм
22.30 Жан-Кристоф Спинози и его ансамбль: музыкальный портрет.

РЕН ТВ Тула

6.00 Утренний музыкальный канал.
6.40 «Хранители дождевого леса», Док. фильм ч. 1.
7.00 «Дорогая передача».
7.30 «Ради смеха».
8.00 **«ДРУЗЬЯ»**. Сериал (США).
9.30 , **12.30, 19.30, 23.30** «24».
10.00 , **18.00** «В час пик».
11.00 «Час суда».
12.00 «Неизвестная Куба», Док. фильм ч. 1.
13.00 «Званый ужин».
14.00 **«РОККИ 3»**. Х/ф (США).
16.00 **«НОЧНОЙ ПРОДАВЕЦ»**. Комедия
19.00 «Нарушители порядка».
20.00 **«СЕСТРЫ»**. Х/ф (Россия, 2001 г.)
Режиссер: С. Бодров-мл. В ролях: О. Акиньшина, К. Горина, Р. Агеев.
Две сестры живут отдельно друг от друга. Младшая живет с мамой и папой. У старшей нет отца, она живет с бабушкой. Когда кончаются продукты и деньги, она навещает мать.
22.00 «Секретные истории».
23.00 «Вечер с Т. Кеосаяном».
0.00 «Актуальное чтиво».
0.15 **«РОККИ 4»**. Х/ф (США).
2.00 **«РОККИ 5»**. Х/ф (США).
4.00 Ночной музыкальный канал.

XXI ВЕК

10.00 , **18.00, 2.00** **«ЧИСТИЛЬЩИК»**. Комедия (Германия).
11.30 , **19.30, 3.30** **«ПОСЛЕДНИЕ ШАГИ»**. Мелодрама (Франция).
13.00 , **21.00, 5.00** **«СТЕРВА»**. Драма (Италия).
14.40 , **22.40, 6.40** **«МАШИНЫ СОЖРАВШИЕ ПАРИЖ»**. Комедия (Австралия).
16.10 , **0.10, 8.10** **«СЕКС ИЗ СОСТРАДАНИЯ»**. Драма (Испания – Мексика).

ТДК

7.00 , **14.00** Дом живых историй.
7.28 , **10.49, 11.49, 12.49, 13.49, 16.49, 17.49, 18.49, 19.49** Музыка на канале.
8.05 , **15.00** Все лучшее, для вас.
8.35 , **11.00, 18.00** Красотка.
9.00 С добрым утром, любимая!
10.00 , **17.00** Истории успеха.
12.00 Наши дети.
13.00 , **19.00** Ваш доктор.
14.31 **«НЕПРИДУМАННЫЕ ИСТОРИИ»**, 57-я серия. Сериал
16.00 Твой дом.
20.00 Зеркало жизни.
21.00 Ваш личный психолог.
22.00 Сексуальная революция.
23.30 **«НЕПРИДУМАННЫЕ ИСТОРИИ»**, 58-я серия. Сериал

МИР

5.55 Афиша.
6.00 , **7.00, 8.00, 9.00, 10.00, 11.00, 12.00, 13.00, 14.00, 15.00, 16.00, 17.00, 18.00, 19.00, 20.00, 21.00, 22.00, 23.00, 0.00, 1.00, 2.00** Новости Содружества.
6.05 , **7.05, 8.05, 2.20** Содружество live.
6.30 «Женский журнал».
7.20 Телемагазин «Удачная покупка».
7.40 «Тик-так».
8.30 , **20.35** «Рандеву со звездой».
9.05 , **1.30** «Сливки общества». Док. сериал
10.05 «Спорная территория».
11.05 **«ДИКАЯ ЛУНА»**. Сериал
12.05 **«СОКРОВИЩА МЕРТВЫХ»**. Сериал
13.05 , **23.30** **«ПТИЧЬЕ МОЛОКО»**. Х/ф
15.05 **«КЛИФФОРД»**. Мультсериал
15.30 **«ОБЖ»**. Сериал
16.20 , **2.50** «Студия 60х90».
16.25 «Купаясь в роскоши». Док. сериал
16.55 Афиша прайма.
17.05 «Час суда. Дела семейные».
18.05 **«ЛЮБОВЬ КАК ЛЮБОВЬ»**. Сериал
19.20 «Акценты».
19.30 «Слава за минуту».
21.05 Концерт.
22.20 **«НА ВИРАЖЕ»**. Сериал
2.55 «Бушидо».

ШКОЛЬНИК

7.55 , **15.55, 23.55** Программа передач.
8.00 , **16.00, 0.00** «Музей-квартира А.С. Пушкина на Мойке, 12».
8.30 , **16.30, 00.30** Подготовка для абитуриентов. Литература 10 класс. «Художественный мир Ф.М. Достоевского».
9.15 , **17.15, 1.15** Телевикторина.
9.25 , **17.25, 1.25** Подготовка для абитуриентов. Алгебра 10 класс. «Уравнения, содержащие модуль».
10.10 , **18.10, 2.10** Уроки Образцова. «Дети рисуют театр».
10.30 , **18.30, 2.30** Подготовка для абитуриентов. Литература 11 класс. «Творчество М. Булгакова. Роман «Мастер и Маргарита».
11.15 , **19.15, 3.15** Педсовет. Традиции образования. «Окно в Европу».
11.35 , **19.35, 3.35** Подготовка для абитуриентов. Алгебра 11 класс. «Задачи на составление уравнений (текстовые задачи)».
12.30 , **20.30, 4.30** Экология литературы. Немецкая глава. «Христиан Шюнеман».
13.00 , **21.00, 5.00** В поисках прошлого. «Хетты».
13.30 , **21.30, 5.30** Идущие вперед.
14.00 , **22.00, 6.00** **«ДУБРОВСКИЙ»**. Х/ф
15.10 , **23.10, 7.10** Мультфильмы: **«Ваш Пушкин»**, **«Сказка о царе Салтане»**.

ФИЛЬМ ДНЯ

ЭКСПЛОРЕР, 23.00

Р.Ф.К. ДОЛЖЕН УМЕРЕТЬ: УБИЙСТВО БОББИ КЕННЕДИ. (США, 2007 г.)

Документальный фильм. Роберт Френсис Кеннеди победил на предварительных выборах в Калифорнии и был готов соперничать с Ричардом Никсоном за пост президента США. Несколько часов спустя в отеле «Амбассадор» в Лос-Анжелесе Кеннеди смертельно ранили выстрелом в голову.

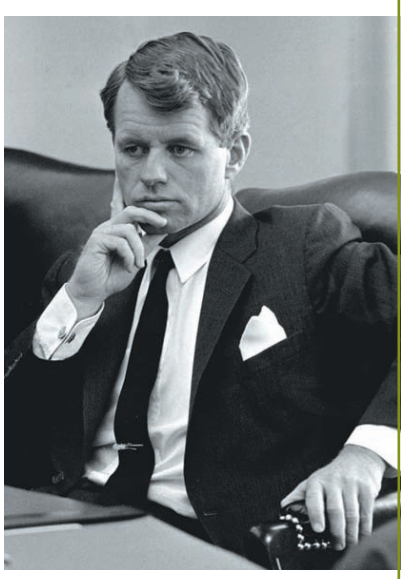

Роберт Кеннеди понимал, что идет на большой риск, решив продолжить дело своего убитого брата…

ПЕРВЫЙ КАНАЛ

5.00 Новости.
5.05 «Доброе утро!»
9.00 Новости.
9.20 «Малахов +».
10.20 «Модный приговор».
11.20 «Контрольная закупка».
12.00 Новости.
12.20 Сериал **«АГЕНТ НАЦИОНАЛЬНОЙ БЕЗОПАСНОСТИ»**. Сериал
13.20 «Детективы».
14.00 Другие новости.
14.20 «Понять. Простить».
15.00 Новости.
15.20 «Десять негритят» Н. Хрущева».
16.10 Сериал **«ОГОНЬ ЛЮБВИ»**. Сериал
17.00 «Федеральный судья».
18.00 Вечерние новости .
18.20 «Пусть говорят».
19.10 Телеигра «Поле чудес».
20.00 Сериал **«ПРИНЦЕССА ЦИРКА»**. Сериал
21.00 «Время».
21.25 Сериал **«МОРСКОЙ ПАТРУЛЬ»**. Сериал
22.30 ЧЕ по футболу 2008. Сборная Португалии – сборная Турции. Прямой эфир.
1.00 Фильм **«ЧУЖОЙ 3»**. Х/ф (США, 1992 г.)
Режиссер: Д. Финчер. В ролях: С. Уивер, Ч.С. Даттон, Ч. Данс.
Космический корабль офицера Рипли терпит крушение на загадочной планете. Здесь героиня опять сталкивается с Чужим – жутким инопланетным монстром…
2.50 **«РАСКАЯНИЕ»**. Х/ф
4.10 Фильм **«КРЕПОСТЬ»**. Х/ф (Австралия – США, 1993 г.)

Кристофер Ламберт

Режиссер: С. Гордон. В ролях: К. Ламберт, К. Смит, Л. Локлин.
В будущем правят жестокие компьютеры и киборги, истязающие людей. И только смельчаку могла прийти в голову идея выбраться из электронного ада…

РОССИЯ ТВ Тула

5.00 «Доброе утро, Россия!»
8.55 Студия «Здоровье».
9.25 «Субботник».
10.05 «Вокруг света».
11.00 «Вести».
11.10 «Местное время. Вести-Тула».
11.20 «Гараж-71»
11.35 «Будьте здоровы»
11.45 «Охота на «Львов». Телефильм
12.00 «Время ответа»
12.20 «Планета православия».
13.15 «Сенат».
14.00 «Вести».
14.20 «Местное время. Вести-Тула».
14.40 «Голубая планета. Истории океанов». Док. сериал (Великобритания).
15.40 «Суд идет».
16.30 Сериал **«КУЛАГИН И ПАРТНЕРЫ»**. Сериал
17.00 «Вести».
17.15 «Местное время. Вести-Тула».
17.35 Сериал **«ЖЕНЩИНА БЕЗ ПРОШЛОГО»**. Сериал
18.30 **«РОДНЫЕ ЛЮДИ»**. Сериал
19.30 Футбол. Открытие ЧЕ. Швейцария – Чехия. Прямая трансляция.
22.00 Фильм **«БУХТА ПРОПАВШИХ ДАЙВЕРОВ»**. Х/ф (Россия, 2007 г.)
Режиссер: К. Белевия. В ролях: В. Разбегаев, С. Антонова, Ю. Назаров.
Московский дайвер Михаил Перов расстался с женой, потерял бизнес в результате интриг бывших компаньонов и постепенно уходит в запой…
1.20 Фильм **«ПЛЕТЕНЫЙ ЧЕЛОВЕК»**. Х/ф (Германия – США, 2006 г.)

Николас Кейдж

Режиссер: Н. ЛаБут. В ролях: Н. Кейдж, Э. Берстин, М. Паркер.
Давняя подруга просит бывшего полицейского Эдварда найти ее пропавшую дочь. Расследуя исчезновение маленькой девочки, Эдвард попадает на странный остров…
3.20 Фильм **«ОСИНОЕ ГНЕЗДО»**. Х/ф (Франция, 1976 г.)
Режиссер: Р. Пиго. В ролях: К. Брассеэ, М. Келлер, Г. Ферцетти.
Карточный игрок Рено дорого поплатился за свой неудержимый азарт: он окончательно проигрался и теперь должен многим влиятельным людям.
5.05 «Комната смеха».

СТС Тула

6.00 **«ЧЕЛОВЕК-ПАУК»**. Мультсериал
6.55 **«СМЕШАРИКИ»**. Мультсериал
7.00 Сериал **«МОЯ ПРЕКРАСНАЯ НЯНЯ»**. Сериал
7.30 Сериал **«ПАПИНЫ ДОЧКИ»**. Сериал
8.00 **«Я ЛЕЧУ»**. Сериал
9.00 Истории в деталях.
9.30 **«СЕРДЦЕЕДКИ»**. Сериал
10.30 Сериал **«МОЯ ПРЕКРАСНАЯ НЯНЯ»**. Сериал
11.30 **«ДОЧКИ-МАТЕРИ»**. Сериал
12.30 Сериал **«ВСЯ ТАКАЯ ВНЕЗАПНАЯ»**. Сериал
13.00 **«ОЛИВЕР ТВИСТ»**. Мультсериал
13.30 Методы доктора Борменталя
13.50 Музыка на канале
14.00 **«ПРИКЛЮЧЕНИЯ ВУДИ И ЕГО ДРУЗЕЙ»**. Мультсериал
14.30 **«ПРИКЛЮЧЕНИЯ ДЖЕКИ ЧАНА»**. Мультсериал
15.00 **«ЧОКНУТЫЙ»**. Мультсериал
15.30 **«ШКОЛА ВОЛШЕБНИЦ»**. Мультсериал
16.00 Сериал **«САБРИНА – МАЛЕНЬКАЯ ВЕДЬМА»**. Сериал
16.30 **«Галилео»**.
17.00 Сериал **«МОЯ ПРЕКРАСНАЯ НЯНЯ»**. Сериал
17.30 **«ГЕРОИ»**. Сериал
18.30 «6 кадров».
19.00 Сериал **«ПАПИНЫ ДОЧКИ»**. Сериал
20.00 **«Я ЛЕЧУ»**. Сериал
20.58 Скажи!
21.00 Фильм **«НА РАССТОЯНИИ УДАРА»**. Х/ф (США, 1993 г.)
Режиссер: Р. Херрингтон. В ролях: Б. Уиллис, С.Дж. Паркер, Д. Фарина.
Полицейский Том Харди, переведенный в отряд речной полиции, начинает вести неофициальное расследование по делу серийного убийцы, терроризирующего город.
23.00 «Кинотавр-2008».
0.00 Истории в деталях.
0.50 Фильм **«НИКОГДА НЕ РАЗГОВАРИВАЙ С НЕЗНАКОМЦАМИ»**. Х/ф (США, 1995 г.)
Режиссер: П. Холл. В ролях: Р. Де Морнэй, А. Бандерас, Д. Миллер.
Психиатр Сэра знакомится с обаятельным Тони, а через некоторое время кто-то подкладывает к ее двери какую-то гадость в коробке из-под цветов…
2.30 Сериал **«ТАНЦЫ ПОД ЗВЕЗДАМИ»**. Сериал
3.30 Сериал **«ТАНЦЫ ПОД ЗВЕЗДАМИ»**. Сериал
4.30 **«ЗВЕЗДНЫЙ ДЕСАНТ»**. Мультсериал
5.10 Музыка на СТС.

НТВ

6.00 «Сегодня утром».
8.25 Лотерея «Золотой ключ».
8.55 «Без рецепта».
9.25 «Смотр».
10.00 «Сегодня».
10.25 «Главная дорога».
11.00 «Кулинарный поединок».
12.00 «Квартирный вопрос».
13.00 «Сегодня».
13.20 Фильм **«ИЗ ЖИЗНИ НАЧАЛЬНИКА УГОЛОВНОГО РОЗЫСКА»**. Детектив
15.05 «Своя игра».
16.00 «Сегодня».
16.30 «Женский взгляд».
17.00 **«АДВОКАТ»**. Сериал
19.00 «Сегодня».
19.35 «Профессия – репортер».
20.05 «Программа Максимум».
21.00 «Русские сенсации». Док. сериал
21.55 «Ты не поверишь!»
22.40 **«ОСТРОВ»**. Х/ф (США).
1.15 «Дас ист фантастиш».
1.50 Фильм **«БРЕМЯ СТРАСТЕЙ ЧЕЛОВЕЧЕСКИХ»**. Х/ф (Великобритания).
3.55 «Преступление в стиле модерн».
4.40 Сериал **«ДЕВЯТЬ МЕСЯЦЕВ ИЗ ЖИЗНИ»**. Сериал (США).
5.25 **«ШОУ ФЛИНТСТОУНОВ»**. Мультсериал (США).

КУЛЬТУРА

6.30 Канал «Евроньюс».
10.00 **, 19.30, 23.30** «Новости культуры».
10.20 **, 1.50, 2.50** Программа передач.
10.30 «Индустриальные музеи», 10-я и 11-я серии. Док. сериал
11.00 **«МАТЬ МАРИЯ»**. Х/ф
12.35 «Автопортрет в красной феске».
13.15 «Танец секунды». Док. фильм
13.40 Фильм **«ТА САМАЯ ЖЕНЩИНА»**. Х/ф (США).
15.15 «Формула театра А. Гончарова».
16.00 **«НОВЫЕ ПРИКЛЮЧЕНИЯ МЕДВЕЖОНКА ПАДДИНГТОНА»**. Мультсериал (Канада – Франция).
16.20 **«Великое закрытие»**. Мультфильм
16.30 Фильм **«ПО ЩУЧЬЕМУ ВЕЛЕНЬЮ»**. Х/ф
17.25 «Михаил Кутузов». Док. фильм
17.35 «Все о животных». Док. сериал (Великобритания).
18.00 **, 23.50** «Мелодия стиха».
18.05 «A. Scriabine». Док. фильм
19.00 «Смехоностальгия».
19.55 «Сферы».
20.35 «Я – чайка... Не то. Я – актриса».
21.15 Фильм **«ВЫЛЕТ ЗАДЕРЖИВАЕТСЯ»**. Х/ф
22.30 «Линия жизни».
23.55 Фильм **«СЕВЕРНЫЙ СФИНКС»**, 9-я и 10-я серии. Х/ф
1.35 «Сантьяго де Куба. Крепость Эль Моро и революция». Док. фильм (Германия).
1.55 «Экватор», 2-я серия. Док. сериал

ТВ-3 Тула

6.00 **, 8.15** Мультфильм.
6.45 **«УОЛТЕР МЕЛОН»**. Мультсериал
7.15 **«МИР БОББИ»**. Мультсериал
7.45 **«ЧТО С ЭНДИ?»** Мультсериал
9.00 Сериал **«БАФФИ – ИСТРЕБИТЕЛЬНИЦА ВАМПИРОВ»**, 70-я серия. Сериал
10.00 Фильм **«ИЗ МИРА В МИР»**. Х/ф (США).
12.00 «Разрушители мифов», 69-я серия. Док. фильм
13.00 Сериал **«ЗВЕЗДНЫЕ ВРАТА»**, 188-я серия. Сериал
14.00 Сериал **«КОСТИ»**, 31-я серия. Сериал
15.00 Сериал **«БАФФИ – ИСТРЕБИТЕЛЬНИЦА ВАМПИРОВ»**, 71-я серия. Сериал
16.00 **«УПС!»**, 79-я серия.
17.00 Сериал **«ЗВЕЗДНЫЕ ВРАТА»**, 189-я серия. Сериал
18.00 Сериал **«ЗА ГРАНЬЮ ВОЗМОЖНОГО»**, 35-я серия. Сериал
19.00 Сериал **«ПРИКЛЮЧЕНИЯ ИНДИАНЫ ДЖОНСА»**, 7-я и 8-я серии. Сериал
23.00 Сериал **«ДРУГИЕ»**, 3-я серия. Сериал
0.00 Другое кино с А.Ф. Скляром.
0.15 Фильм **«ЧЕРНАЯ СУББОТА: ТРИ ЛИКА СТРАХА»**. Х/ф (США – Франция – Италия).
2.15 Культ наличности.

ТВ ЦЕНТР Тула

4.55 **«Я БУДУ ЖДАТЬ…»** Х/ф
6.30 «Марш-бросок».
7.30 «АБВГДейка».
8.00 «Православная энциклопедия».
8.30 **, 11.30, 14.30, 17.30, 19.50, 23.10** «События».
8.45 Фильм **«БРИЛЛИАНТЫ ДЛЯ ДИКТАТУРЫ ПРОЛЕТАРИАТА»**, 1-я и 2-я серии. Х/ф
11.45 Фильм **«УБИТЬ ШАКАЛА»**. Детектив
13.10 «Московские профи».
13.40 «Городское собрание».
14.45 «Петровка, 38».
14.55 Сериал **«ИХ ПОРОДНИЛА КРОВЬ»**. Сериал
16.30 Сериал **«ВЗРОСЛАЯ ЖИЗНЬ ДЕВЧОНКИ ПОЛИНЫ СУББОТИНОЙ»**. Сериал
17.55 «Деловая Москва».
18.15 «Наша музыка». Лайма Вайкуле.
18.45 «Отличные новости».
19.00 «Вечная повседневность».
19.15 «События. Тульская неделя».
20.00 Сериал **«ЧИСТО АНГЛИЙСКОЕ УБИЙСТВО»**. Сериал (Великобритания).
22.00 «Постскриптум».
23.25 Фильм **«СПАСИ И СОХРАНИ»**. Триллер (США).
1.35 Фильм **«ПИСТОЛЕТ С ГЛУШИТЕЛЕМ»**. Комедия
3.10 **«КЛЮЧИ ОТ РАЯ»**. Х/ф
5.10 **«Рики-Тикки-Тави»**. Мультфильм

ТНТ Тула

6.00 Сериал **«ЛЮБОВЬ И ТАЙНЫ САНСЕТ БИЧ»**. Сериал
6.55 Глобальные новости.
7.00 Такси.
7.30 **, 8.20, 19.50** ТулаLive
7.45 Мультфильм
8.00 Тула. Инструкция по применению
8.30 «Необъяснимо, но факт».
9.30 **, 10.00, 13.30, 18.00** Сериал **«СЧАСТЛИВЫ ВМЕСТЕ»**. Сериал
10.30 **, 18.30** Сериал **«ГУМАНОИДЫ В КОРОЛЕВЕ»**. Сериал
11.00 **«КРУТЫЕ БОБРЫ»**. Мультсериал
11.30 **«ЖИЗНЬ И ПРИКЛЮЧЕНИЯ РОБОТА-ПОДРОСТКА»**. Мультсериал
12.00 **«ГУБКА БОБ КВАДРАТНЫЕ ШТАНЫ»**. Мультсериал
12.30 **«ДЕТКИ ПОДРОСЛИ»**. Мультсериал
13.00 **«КЛАРИССА»**. Мультсериал
14.00 **«ЖЕНСКАЯ ЛИГА»**. Сериал
14.30 **, 21.00, .00, 1.55** «Дом 2».
16.05 **«ЧЕТЫРЕ КОМНАТЫ»**. Комедия (США).
19.00 Такси в Питере.
19.30 «Крутящий момент». Автомобильная программа
20.00 «Интуиция».
22.00 «Наша Russia».
22.30 «Смех без правил».
23.30 «Секс с А. Чеховой».
0.25 **«САША + МАША»**. Сериал
0.55 «Хит-парад дикой природы».

ДОМАШНИЙ

6.30 «Английский алфавит для детей».
7.00 **, 20.30** Домашние сказки.
7.30 **«Гадкий утенок»**. Мультфильм
7.55 Фильм **«СТРАНИЦЫ БЫЛОГО»**. Х/ф
9.30 «В мире животных».
10.30 Декоративные страсти.
11.00 Друзья моего хозяина.
11.30 Цветная революция.
12.00 Фильм **«МАТЕРИНСКАЯ КЛЯТВА»**. Мелодрама (Индия).
15.00 Спросите повара.
15.30 «Мать и дочь».
16.30 **, 2.15** **«СЕГУН»**, 5-я серия. Сериал
18.30 **, 1.25** **«ДОКТОР ХАУС»**. Сериал
19.30 **, 3.55** **«ПУАРО АГАТЫ КРИСТИ»**. Сериал. **«Корнуольская тайна»**.
21.00 Сериал **«ОНА НАПИСАЛА УБИЙСТВО»**. Сериал. **«Проклятие ведьмы»**, **«Убийство в 7 кинопавильоне»**.
23.00 Сериал **«МОЯ ЖЕНА МЕНЯ ПРИВОРОЖИЛА»**. Сериал
23.30 Фильм **«СЛАДКАЯ ЖЕНЩИНА»**. Мелодрама
4.45 Музыка на «Домашнем».

УДИВИТЕЛЬНАЯ ЖИЗНЬ

6.05 **«ФАНТАЗИИ ВЕСНУХИНА»**. Х/ф
7.10 «Иллюзион». Док. фильм
7.30 **, 8.50, 9.25, 10.45, 11.30, 12.55, 13.25, 14.50, 15.30, 17.25, 19.15, 19.30, 20.50, 21.30, 22.50, 23.30** Музыка.
7.35 **, 9.30, 11.35, 13.30, 15.35, 17.30, 19.35, 21.35, 23.35** TV-shop.
8.00 «Тело и душа».
8.25 «Хочу все знать».
8.35 **, 10.50, 13.00, 14.55, 17.15, 19.25, 20.55, 23.00** Мультфильм
8.55 «Внезапная слава».
9.00 «Калейдоскоп цветов».
10.00 **«МОЯ МАМА – ВЕТЕРИНАР»**. Х/ф
11.00 «Десятый вал».
12.00 «Нетленные ноты».
12.25 «Выпьем чаю».
12.30 «Страсти по насекомым».
13.05 «Изюминка».
14.00 «Тайные миры: Подземный Рим». Док. фильм
15.05 «Только здесь».
16.05 **, 18.00** **«БУДНИ И ПРАЗДНИКИ СЕРАФИМЫ ГЛЮКИНОЙ»**. Х/ф
20.00 «Жизнь».
20.25 «Роскошные отели мира».
20.35 «Отчего и почему».
21.05 «Слава и опала Федота Шубина». Док. фильм
22.05 **«ПРАВОЕ ДЕЛО»**. Х/ф
23.05 «Путеводитель».

НАЦИОНАЛЬНАЯ ГЕОГРАФИЯ

6.00 Загадки истории: В поисках Гитлера.
7.00 С точки зрения науки – дело о планете Земля: Космические зонды.
8.00 Я не знал этого, ч. 5.
8.30 Веселая наука, ч. 15.
9.00 Созданные разрушать: Ураган.
10.00 Боевая техника: Пулемет.
11.00 Суперсооружения: Нефтевышка-гигант.
12.00 Грандиозные переезды: Огромные церкви.
13.00 Бригада подрывников: Административное здание.
13.30 Самые невероятные мгновения, ч. 5.
14.00 Стихийное бедствие: Супер-смерчи. Землетрясение в Сан-Франциско.
16.00 Секунды до катастрофы: Извержение на острове Монтсеррат.
17.00 Самые страшные стихийные бедствия: Землетрясения.
18.00 Потрясения земли: Супернаводнение. Супервулкан.
20.00 Самые страшные стихийные бедствия: Цунами.
21.00 Неистовая планета.
22.00 **, 4.00** Расследования авиакатастроф: За закрытыми дверями.
23.00 **, 5.00** Идеальное оружие: Осада.
0.00 **, 3.00** Китайский Лас-Вегас: Игорный бум.
1.00 Мафия: Мафия… какая мафия?
2.00 Мастера боя: Спецназ.

ЭКСПЛОРЕР

7.00 «Суперприборы». Док. фильм
8.00 **, 14.00** «Путешествия, какие не купишь за деньги». Док. фильм
9.00 **, 15.00** «Орудия Труда». Док. фильм
10.00 **, 16.00** «Футбольные фанаты». Док. фильм
10.30 **, 16.30** «Рыбачим». Док. фильм
11.00 **, 17.00** «Р.Ф.К. должен умереть: убийство Бобби Кеннеди». Док. фильм
12.00 **, 18.00** «Мюнхен: Охота на убийц». Док. фильм
13.00 «Суперприборы». Док. фильм
19.00 «Экстремальные улики». Док. фильм
19.30 «Немыслимые изобретения». Док. фильм
20.10 «Эд к вылету готов!»
20.30 «Эд к вылету готов!»
21.00 «Авантюра гаечного ключа». Док. фильм
22.00 «Южно-сиднейская история». Док. фильм
22.30 «Элита мирового футбола». Док. фильм
23.00 «Супер Максимум». Док. фильм
23.30 «Супер Максимум». Док. фильм
0.00 «Эротика». Док. фильм

ДИСКАВЕРИ

6.00 **, 12.50, 2.50** Действительно большие вещи, 1-я серия.
6.55 **, 13.45** Китайцы творят чудеса: Перестройка Шанхая.
7.50 **, 14.40** Из чего это сделано?: Небоскреб эмпайр стейт билдинг, добыча меди.
8.15 **, 15.05** Из чего это сделано?: Истребитель, бейсбол, спортивные автомобили.
8.45 **, 15.35, 3.45** В мире машин: Трансатлантический конкурс: Форвардеры.
9.10 **, 17.00** Оружие будущего: Трудная цель.
10.05 **, 18.00** Миссия: Невероятна!, 4-я серия.
11.00 Махинаторы: Mercedes Cosworth, ч. 1,2.
11.55 Пятая передача.
16.00 **, 1.55** Суматоха с жуком.
19.00 Американские колымаги: Кабриолет Шевроле 1956 года.
20.00 **, 4.10** За кулисами мирового чемпионата по ралли: Япония: Тиски сжимаются.
21.00 **, 5.05** Американский чоппер: Мотоцикл flowjet, ч. 1.
22.00 Автомастерские: Лондон: Автомобильный фейерверк.
23.00 Самые крутые в мире парни: Проходчики.
0.00 Супервулкан: Апокалипсис в реальном времени.
1.00 Чудом спасшиеся – крутые съемки: Пожар в самолете.
1.25 Чудом спасшиеся – крутые съемки: Грузовик без водителя.

ПЛАНЕТА ЖИВОТНЫХ

8.00 **, 13.00** СОС дикой природы, 8-я серия.
8.30 СОС дикой природы.
9.00 Как стать...: Львом.
10.00 Молодые и дикие: Игра.
10.30 Молодые и дикие: Риск.
11.00 Самые забавные животные планеты, 2-я серия.
12.00 Ветеринарная скорая помощь.
13.30 Слоновьи дневники.
14.00 Живая природа: Слониха по имени Эхо.
15.00 Слоновьи дневники.
15.30 **, 17.00** Живая природа: Слониха по имени Эхо. Заключительная глава.
16.30 Слоновьи дневники, 3-я серия.
18.00 Слоновьи дневники, 4-я серия.
18.30 Знакомые незнакомцы: Слоны: Шпион в стаде.
19.30 Слоновьи дневники, 5-я серия.
20.00 **, 2.00** Самые забавные животные планеты, 3-я серия.
20.30 **, 2.30** Самые забавные животные планеты, 4-я серия.
21.00 **, 3.00** И человек придумал животных, 1-я серия.
22.00 **, 4.00** И человек придумал животных, 2-я серия.
23.00 **, 5.00** Великолепная семерка: Африканские приключения.
0.00 **, 6.00** Семь смертных ударов.
1.00 **, 7.00** Территория животных, очень вовремя.

КАНАЛ ПУТЕШЕСТВИЙ

8.00 **, 0.00** Всемирный путешественник. Тоскана.
9.00 **, 1.00** Землепроходцы.
9.30 **, 1.30** Походы в мир дикой природы. Вниз по Амазонке.
10.00 Всемирный путешественник.
11.00 Не забудьте свой паспорт.
12.00 **, 20.00, 5.00** Путешествия 2008. Июнь.
12.30 Вкус Испании. Горы.
13.00 Путешествие со вкусом.
13.30 Путешествие со вкусом.
14.00 Роскошные путешествия.
15.00 ЮАР первым классом.
15.30 Путеводитель для искателей приключений.
16.00 Жаждущий странник.
17.00 Всемирный путешественник.
18.00 Далекие берега.
18.30 Далекие берега.
19.30 Такси за $100.
20.30 **, 4.30** Бушующая планета.
21.00 День природы.
21.30 **, 5.30** Экологический отдых.
22.00 **, 6.00** Поход по Африке.
22.30 **, 6.30** Вива.
23.00 **, 7.00** Путешествие со вкусом. Пекин – Китай.
23.30 **, 7.30** Голливуд и вино.
2.00 В поисках неизвестного.
3.00 Не забудьте свой паспорт.
4.00 Путеводитель для искателей приключений.

РОССИЯ-СПОРТ

5.00 Теннис. Открытый чемпионат Франции.
6.45, **9.00, 13.00, 16.10, 21.25, 1.35** «Вести-спорт».
7.00, **8.05** «Зарядка с чемпионом».
7.15 **«Рикки-Тики-Тави»**. Мультфильм
7.35 **«ПРИНЦЕССА ШЕХЕРЕЗАДА»**. Мультсериал
8.15 **«БОЛЬШАЯ ВОЛНА»**. Сериал
8.45 «Мастер спорта».
9.10, **21.45** «Вести-спорт. Местное время».
9.15 «Летопись спорта».
9.55 Плавание. Чемпионат России. Прямая трансляция.
11.05 Финальные соревнования по баскетболу «Серебряная корзина».
11.40 Профессиональный бокс. Денис Бахтов (Россия) – Хуан Карлос Гомес (Куба).
12.45 «Рыбалка с Радзишевским».
13.10 Пляжный волейбол. Чемпионат России.
15.05 «Самый сильный человек».
16.20, **1.00** Дневник ЧЕ по футболу.
16.55 Теннис. Открытый чемпионат Франции. Женщины. Финал. Прямая трансляция.
19.40 Гандбол. ЧМ. Мужчины. Отборочный матч. Белоруссия – Россия.
21.50 Профессиональный бокс. Одланьер Солис (Куба) – Алексей Мазикин (Украина).
23.00 Художественная гимнастика. ЧЕ.
1.45 Теннис. Открытый чемпионат Франции. Женщины. Финал.

7-ТВ

5.00 – **4.00** 7 новостей. Каждый час.
7.05 **«ПЛЯЖ, ЭКСТРИМ И ВСЕ ТАКОЕ»**. Сериал
8.05 Хоккей на траве. Женщины. ЧР.
9.05, **16.05, 21.20, 4.05** NHL.
9.20, **14.05, 21.05** NBA Live!
9.35 Клуб покорителей пространства.
10.05 Outrageous and Courageous.
10.20 ЧЕ по гонкам грузовиков.
11.05 ЧМ по спидвею.
11.35 Superstars Championship.
12.20 Мировой супербайк.
13.20 IndyCar. Обзор 6-го этапа.
14.20 BTCC. Обзор 4-го этапа.
15.05 Воздушные гонки.
15.35 Ралли-рейды России.
16.20 Sports Watch.
17.20 Женщины в спорте.
18.05 Вокруг света на «Палладе».
18.20 Журнал IAAF «Athletix».
19.05 Свободный полет.
19.20 Wrestling: опасная зона.
20.05 Off-Road Drive.
20.20 Golf Today.
21.35 Диалоги о рыбалке.

ТЕЛЕКЛУБ

20.00 **«НЕ ССОРЬТЕСЬ, ДЕВОЧКИ!»**
21.00 **«ОЧАРОВАНИЕ ЗЛА»**
22.00 **«ЧЕРНЫЙ ВОРОН»**
23.00 **«ДНИ ХИРУРГА МИШКИНА»**

ЕВРОСПОРТ

10.30, **11.45** Теннис. Гейм, сет и матч.
10.45, **13.00, 22.00, 1.00, 3.30** Футбол. ЕВРО-2008.
11.15, **13.30** Футбол. ЕВРО-2008. Превью.
12.00 Теннис. Открытый Чемпионат Франции. Полуфинал.
14.00 Футбол. ЕВРО-2008. Превью.
14.30 Мотогонки. Гран-При Каталонии.
17.00 Теннис. Открытый Чемпионат Франции. Женщины. Финал.
19.30 Теннис. Гейм, сет и матч.
19.45 Снукер. ЧМ. Финал.
22.15 Теннис. Открытый Чемпионат Франции. Женщины. Финал.
23.15 Кикбоксинг.
1.30 Покер. Тексам Холдем.

ЕВРОПЕЙСКИЕ НОВОСТИ

8.00 – **3.30** Новости в уикэнд. Каждые 30 минут.
8.17, **8.47, 9.17, 10.17, 11.17, 12.17, 13.47, 15.47, 16.17, 18.47, 23.47, 12.47, 3.47** Ле маг.
9.47, **14.47, 17.47, 19.47, 12.17, 1.17** Синема.
10.47, **16.47, 20.17, 1.47** Европейский обзор.
11.47, **17.17, 20.47, 21.17, 22.17, 2.17, 3.17** Европейцы.
12.47, **15.17, 19.17, 21.47, 2.47** Обзор экономики.
13.17, **22.47** Парламент.
14.17, **18.17, 23.17** Интервью.
4.00, **5.00, 6.00, 7.00** Подробные ночные новости.

ПЯТЫЙ КАНАЛ

6.00 «Утро в большой стране».
9.30 Док. фильм о фильме «Особенности национального кинематографа».
10.20 **«КАРМЕЛИТА»**. Сериал
11.15 «Большая белая акула, гроза глубин». Док. фильм (Великобритания).
12.20 «Бронза Амазонии». Док. фильм (США).
12.45 **«ПРИКАЗАНО ВЗЯТЬ ЖИВЫМ»**. Х/ф (Россия).
14.30, **18.30** «Сейчас».
14.45 «Открытая студия».
15.45 «Дом быта».
16.00 **«ПРИКЛЮЧЕНИЯ МЮНХГАУЗЕНА»**. Мультсериал (Россия).
16.50 **«СТАРШЕКЛАССНИКИ 2»**. Сериал
17.20, **21.00** «Экстренный вызов 112».
17.25 **«ЛЮБОВЬ КАК ЛЮБОВЬ»**. Сериал (Россия).
19.05 **«БЫВШАЯ»**. Сериал (Россия – Украина).
20.00 **«ИНСПЕКТОР МОРС»**. Сериал (Великобритания).
21.25 **«МОРЕ ВНУТРИ»**. Х/ф (Испания).
23.50 **«СОБЛАЗН»**. Х/ф (США).
2.05 **«ВЕРУЮЩИЕ»**. Х/ф (США).

ДТВ

6.00 Удачное утро.
6.50 Музыка на ДТВ.
7.00, **7.30** Звериные шуточки.
8.00 Тысяча мелочей.
8.20 Медицинское обозрение.
8.30, **8.40, 8.55, 9.10, 9.30, 9.45, 10.00, 10.10** Мультфильм.
10.25, **11.00** «Каламбур».
11.30 **«ЛАВИНА»**. Х/ф
13.30 Самое захватывающее видео.
14.30 **«ЛИЦОМ К СТЕНЕ»**. Х/ф
16.30 **«ШПИОНЫ И ПРЕДАТЕЛИ»**. Сериал
17.30 «Приговоренные пожизненно». Док. фильм
18.00, **1.25** Территория призраков.
19.00, **19.25, 19.55** Самое смешное видео.
20.20 **«ВОЛКИ В ЗОНЕ»**. Х/ф
22.00, **22.55** **«CSI: МЕСТО ПРЕСТУПЛЕНИЯ. ЛАС-ВЕГАС»**. Сериал
0.00 Голые и смешные.
0.30 **«ОТРЯД «АНТИТЕРРОР»**. Сериал
2.25 **«АВТОДРОМ»**. Сериал
3.25 Ночной клуб.

РБК

6.00 – **5.30** Новости. Каждые 30 минут.
6.10, **6.35, 7.15, 7.35, 8.15, 8.35, 9.15, 10.10, 11.15, 12.10, 13.10, 14.10, 15.10, 16.10, 17.15, 17.35, 19.10, 20.10, 21.05, 22.05, 23.15, 2.10, 3.10** Рынки.
6.20, **7.10, 7.40, 8.10, 9.10, 10.20** Обзор российской прессы.
6.45, **7.20, 8.20, 8.40, 9.20, 10.35** Обзор зарубежной прессы.
6.50, **9.50** Азбука инвестора.
7.25, **8.25, 9.25, 10.25** Autonews.
7.45, **8.45** Бизнес-стиль.
7.50, **16.20, 21.35, 0.20, 2.20, 4.10** Отдых и туризм.
8.50, **17.50, 20.45** Звездная пыль.
9.35 Зарубежный бизнес.
10.40 Рынки. Спецвыпуск.
11.20 В фокусе.
12.15 Новости компаний.
12.35 Капитал. Событие недели.
13.35, **3.35** Сфера интересов.
13.55 Назначения и отставки.
14.35, **18.35** Компании.
15.20 В фокусе. Срочно «В Фокус».
16.35 Рынки. Глобальный взгляд.
18.10 Рынки. Спецвыпуск.
19.35 Недвижимость.
20.35 Салон.
21.10, **1.10** Мир за неделю.
22.10 Зарубежный бизнес.
23.35 Сфера интересов.
0.10 Рынки. Спецвыпуск.
2.35 Наши деньги.
4.20 В фокусе.
5.05 Рынки. Итоги недели.

МТВ

6.00, **6.35, 7.05, 7.35, 8.05, 8.35, 9.05** Музыка на завтрак.
6.30, **7.00, 7.30, 8.00, 8.30, 9.00** «News блок Daily».
9.30 **«СТУДЕНТЫ»**. Сериал
10.30, **18.50** **«КЛУБ»**. Сериал
11.25 Обыск и свидание.
11.50 «Русская десятка».
12.50 Музыка навсегда.
15.00 «News блок Weekly».
15.30 **«ГОЛЛИВУДСКИЕ ХОЛМЫ»**. Сериал
15.55, **19.45** Следующий.
16.25 Да здравствует Бэм!
16.50 Тачку на прокачку.
17.20 Звездный стиль.
17.50 Гид по стилю.
18.20 Большой киночарт.
20.10 Точка кипения.
20.40 Стоп! Снято.
21.10 Шоковая терапия.
22.05 Доктор Голливуд.
23.00 Виртуальный мясотряс.
23.30 Призрак в доспехах.
0.50 Музыка в клубе.
2.00 Музыка на ночь.

MCM TOP

8.00 Лучшее. Утро.
12.00 Лучшее. Микс. Плейлист.
19.00 Лучшее. Колледж. СМС.

ЗВЕЗДА

6.00 «Моя страна». Док. сериал
6.15 «100 мест, которые надо увидеть за свою жизнь».
6.30 Мультфильм.
7.00 «Бермудский треугольник» из цикла «Голая наука». Док. фильм
8.00 «Большое путешествие».
9.00, **13.00, 16.00, 18.00, 22.00** Новости.
9.15 **«АЛЕШКИНА ОХОТА»**. Х/ф
10.15 «Меч в ножнах».
10.45, **3.00** «Опасность под водой». Док. сериал
11.15 **«СТАНЦИОННЫЙ СМОТРИТЕЛЬ»**. Х/ф
12.30 «Путеводная звезда».
13.15 «На сопках Маньчжурии» из цикла «Армия. Российская история 20-го столетия». Док. фильм
14.15 **«ПРЕДАТЕЛЬНИЦА»**. Х/ф
15.45 «Настоящее время».
16.15, **1.25** **«СУМКА ИНКАССАТОРА»**. Х/ф
18.30 «Елена Захарова о Валентине Серовой» из цикла «Кумиры о кумирах». Док. фильм
19.30 **«СКАЗ ПРО ТО, КАК ЦАРЬ ПЕТР АРАПА ЖЕНИЛ»**. Х/ф
21.30 «Курс личности».
22.25 **«ПОСЛЕДНИЕ ДНИ ПОМПЕИ»**. Х/ф
23.45 **«ПОХИЩЕННЫЙ»**, 1-я серия. Х/ф (Италия).
3.25 **«ПРИКЛЮЧЕНИЯ НА БЕРЕГАХ ОНТАРИО»**. Х/ф (Румыния – Франция).
5.10 «Борьба за выживание». Док. сериал

ТВ-1000

4.00, **22.00** **«БЕЛЫЙ ШУМ»**. Драма (Канада – Великобритания – США).
6.00 **«ВЕЛИКОЛЕПНАЯ ЧЕТВЕРКА»**. Комедия (Франция – Германия).
8.00 **«КОГДА ВЫ БУДЕТЕ ГОТОВЫ, МИСТЕР МАКГИЛЛ»**. Драма (Великобритания).
10.00 **«РЕКА»**. Драма (США).
12.00 **«МОЙ ЛУЧШИЙ ЛЮБОВНИК»**. Комедия (США).
14.00 **«СВИРЕПЫЕ СОЗДАНИЯ»**. Комедия (Великобритания – США).
16.00 **«БЛИЗНЕЦЫ»**. Комедия (США).
18.00 **«ЦАРЬ СКОРПИОНОВ»**. Боевик (Германия – США).
20.00 **«ЛЮБОВНАЯ ЛИХОРАДКА»**. Драма (США, 2004 г.)
Режиссер: Ш. Гэйбл. В ролях: Дж. Траволта, С. Йоханссон, Г. Махт.
Узнав о смерти матери, простая девчонка Перси, успевшая повидать жизнь, возвращается в Новый Орлеан, чтобы после многолетней разлуки с родным домом стать его хозяйкой...
0.00 **«ШОУ ВЕКА»**. Драма (США – Великобритания).
2.00 **«МЕРТВЫЙ СЕЗОН»**. Драма (Германия – Великобритания – США).

JETIX

8.00, **8.25, 14.35, 15.00** **«ДЕТКИ ИЗ КЛАССА 402»**.
8.50 **«ШКОЛА СУРИКЕНОВ»**.
9.15 **«TEAM GALAXY»**.
9.35, **14.00, 14.10, 21.00, 23.20** **«ТОТАЛИ СПАЙС»**.
10.00 **«КАПИТАН ФЛАМИНГО»**.
10.15, **15.40** **«ЛЕНТЯЕВО»**.
10.40 **«ИГГИ АРБАКЛ»**.
10.50, **16.05, 21.20** **ГАЛАКТИЧЕСКИЙ ФУТБОЛ.**
11.15, **17.45, 18.10, 21.45, 0.30** **«МИСТИЧЕСКАЯ ВЛАСТЬ БОЕВЫХ РЕЙНДЖЕРОВ»**.
11.40, **12.05, 18.35, 19.00, 23.40, 0.05** **«H2O – ПРОСТО ДОБАВЬ ВОДЫ»**.
12.30, **12.55, 19.30, 19.55** **«ЧАРОДЕЙКИ»**.
13.20, **20.15** **«ТУТЕНШТЕЙН»**.
13.40, **20.40** **«СЕМЕЙКА ТОФУ»**.
16.35, **16.55** **«ЧТО С ЭНДИ?»**
17.20, **23.00** **«ХВОСТАТЫЕ ВОЯКИ»**.
22.15, **22.40, 1.20, 1.40** **«НАРУТО»**.
0.55 **«МИСТИЧЕСКАЯ ВЛАСТЬ БОЕВЫХ РЕЙНДЖЕРОВ»**.

ХОЛЛМАРК

1.00 **«ВЫСШАЯ МЕРА»**. Х/ф (США).
2.45 **«НИЧЕГО, КРОМЕ ПРАВДЫ»**. Х/ф
4.15 **«БОЛЬШОЕ ОГРАБЛЕНИЕ»**. Комедия (США).
6.00 **«ЗЕМЛЕПАШЦЫ»**. Х/ф
7.45, **11.15** **«ЛЮБОВЬ ПРИХОДИТ ТИХО»**. Х/ф (США).
9.30, **13.00** **«ВСТРЕЧАЯ И ПРОВОЖАЯ»**. Х/ф
14.45 **«ВЫПОЛНЕНИЕ ОБЕЩАНИЯ»**. Х/ф (США – Канада, 1997 г.)
Режиссер: Ш. Ларри. В ролях: К. Кэрредин, А. О'Тул, Б. Флетчер.
В поисках лучшей жизни семья Хэллоуэлл переезжает из родного Массачусетса в штат Мэн, и сталкивается со многими острыми проблемами того времени.
16.30 **«ДОЧЕРИ МАКЛЕОДА 7»**, Сериал 195 с. (Австралия).
17.30 **«ДОЧЕРИ МАКЛЕОДА 7»**, Сериал 196 с. (Австралия).
18.30 **«ИСТОРИЯ ТОММИ ДУГЛАСА»**, Сериал 1 с. (Канада).
20.30 **«МОРСКОЙ ПАТРУЛЬ»**, Сериал 5 с. (Австралия).
21.30 **«ВЗЛОМ»**. Триллер (США).
23.15 **«НЕВЕДОМОЕ И ПРЕКРАСНОЕ»**. Х/ф (Канада).

Муз-ТВ

5.00, **7.00, 15.00, 0.40, 3.00** «Муз-ТВ хит».
6.00, **2.00** «Наше».
10.00, **23.30** «Твой выбор».
11.00 «Zoom».
11.30, **22.00** Smesh.no.
12.00 «Хит лист».
13.00, **21.30** «Блондинка в шоколаде».
13.25, **20.30** Звезды зажигают.
14.25 «Faq».
16.00 «Pro-обзор. Special».
16.30 «Звезды под прицелом».
17.30 «Богатые и знаменитые». Док. сериал
17.55 **«БОЛЬШИЕ НАДЕЖДЫ»**. Сериал
19.50 «Мультяшка».
20.00 «Pro-кино» с А. Разыграевым.
22.30 «Полиция моды».
23.00 «Азбука секса». Док. сериал

MEZZO

7.00, **15.30** Дивертимеццо.
12.00 «От золота земли к музыке». Док. фильм
13.40 «Композиторы вчера и сегодня». Док. фильм
19.00 Классическая опера. Бетховен. «Фиделио».
20.50 Ф. Шуберт. Симфония №6 до мажор.
21.30 «Мастер-класс Гундулы Яновиц в Академии Вербье». Док. фильм
22.30 Etalon Programme. Концерт в Берлине 2005.
0.15 Музыкальный полдень.

РЕН ТВ Тула

6.00 «Гран-При».
6.30 «Хранители дождевого леса». Док. фильм
7.30 **«РОККИ 5»**. Х/ф (США).
9.30, **12.30** «24».
10.00, **17.30** «В час пик».
11.00 «Час суда».
12.00 «Неизвестная Куба», Док. фильм ч. 2.
13.00 «Военная тайна».
14.00 **«РОККИ 4»**. Х/ф (США).
15.50 **«СЕСТРЫ»**. Х/ф
18.30 «Экстремальный протокол»
19.00 «Неделя».
20.00 «С.С.С.Р.»
20.55 «Формула-1». Гран-При Канады. Квалификация. Прямая трансляция.
22.10 **«ТАКСИ»**. Боевик (Франция, 1997 г.)
Режиссеры: Л. Бессон, Ж. Перес. В ролях: Б. Фарси, С. Насери, Ф. Дьефенталь.
Молодой парень уходит из развозки пиццы на мотороллерах и устраивается работать таксистом. Но получается, что таксист вынужден помогать полицейскому ловить банду преступников...
0.00 **«ПИРАТЫ КАРИБСКОГО МОРЯ»**. Х/ф (США).
3.30 «Не спать!»

XXI ВЕК

10.00, **18.00, 2.00** **«БЕНГАЛЬСКИЙ ТИГР»**. Х/ф (Германия – Франция – Италия).
11.40, **19.40, 3.40** **«ВЕЧЕРНИЙ ЗВОН»**. Драма
13.05, **21.05, 5.05** **«ПРОХИНДИАДА 2»**. Комедия
14.40, **22.40, 6.40** **«КАМЕННЫЙ КРИК»**. Драма (Канада).
16.20, **0.20, 8.20** **«УБИЙСТВЕННО КРАСИВА»**. Комедия (США – Германия).

ТДК

7.00, **14.00** Дом живых историй.
7.28, **10.49, 11.49, 12.49, 13.49, 16.49, 17.49, 18.49, 19.49, 23.55** Музыка на канале.
8.05, **15.00, 23.00** Все лучшее, для вас.
8.35, **11.00, 18.00** Красотка.
9.00 С добрым утром, любимая!
10.00, **17.00** Истории успеха.
12.00 Наши дети.
13.00, **19.00** Ваш доктор.
14.31 **«НЕПРИДУМАННЫЕ ИСТОРИИ»**, 58-я серия. Сериал
16.00 Твой дом.
20.00 Зеркало жизни.
21.00 Ваш личный психолог.
22.00 Сексуальная революция.
23.30 **«НЕПРИДУМАННЫЕ ИСТОРИИ»**, 59-я серия. Сериал

МИР

5.55 Афиша.
6.00, **13.20** **«ПРИКЛЮЧЕНИЯ ЖЕЛТОГО ЧЕМОДАНЧИКА»**. Х/ф
7.50 «Эти чудесные животные». Док. сериал
8.50, **15.05** **«КОРОЛЬ ОБЕЗЬЯН»**. Мультсериал
9.20 «В гостях у минутки».
9.30, **15.30** **«ЧЕРНАЯ БЕЗДНА»**. Сериал
10.00, **13.00, 16.00, 19.00, 22.00** Новости Содружества.
10.10 «Слава за минуту».
11.05 «Мечтай, действуй, будь!»
11.30 «Большая стройка».
12.00 «Хит-экспресс».
13.10 «Любимые актеры».
16.20 «Рандеву со звездой».
16.55 Афиша прайма.
17.00 **«ФЕРДИНАНД ВЕЛИКОЛЕПНЫЙ»**. Сериал
18.00 «В нашу гавань заходили корабли...»
19.20 «Студия 60х90».
19.35 **«КЛУБ ШПИОНОВ»**. Х/ф
21.30 «День посла».
22.20 **«ШАНХАЙСКИЙ СВЯЗНОЙ»**. Х/ф (Гонконг, 2000 г.)
Режиссер: С. Тун. В ролях: М. Дакаскос, А. Квок, Н. Фудзивара.
Офицеру китайской службы безопасности предстоит вступить в смертельную схватку с международным синдикатом наркоторговцев. Ему на помощь приходит красавица Норико...
0.25 **«ГОРЕЦ 3»**. Сериал
1.25 **«ЛЕГЕНДА О ЛЮБВИ»**. Х/ф

ШКОЛЬНИК

7.55, **15.55, 23.55** Программа передач.
8.00, **16.00, 0.00** Москва на все времена. «На рубеже веков. Архитекторы Шехтель и Клейн».
8.30, **16.30, 0.30** Подготовка для абитуриентов. Литература 10 класс. «Роман Ф.М. Достоевского «Бедные люди».
9.15, **17.15, 1.15** Телевикторина.
9.25, **17.25, 1.25** Подготовка для абитуриентов. Алгебра 10 класс. «Решение рациональных неравенств».
10.10, **18.10, 2.10** Уроки Образцова. «Осторожно, дети!»
10.30, **18.30, 2.30** Подготовка для абитуриентов. Литература 11 класс. «М. Булгаков «Мастер и Маргарита», ч. 2.
11.15, **19.15, 3.15** Педсовет. Традиции образования. «Николаевская эпоха (Ушинский)».
11.35, **19.35, 3.35** Подготовка для абитуриентов. Алгебра 11 класс. «Корень n-ой степени. Функция y = x. Степень с рациональным показателем».
12.30, **20.30, 4.30** Экология литературы. Немецкая глава. «Христиан Шюнеман».
13.00, **21.00, 5.00** Русские зимы в Ницце. «Утраченный рай».
13.30, **21.30, 5.30** Идущие вперед.
14.00, **22.00, 6.00** **«ВОЛГА-ВОЛГА»**. Комедия
15.40, **23.40, 7.40** Мультфильм

ФИЛЬМ ДНЯ

ПИТЕР, 21.25

«МОРЕ ВНУТРИ». (Испания – Франция – Италия, 2004 г.)

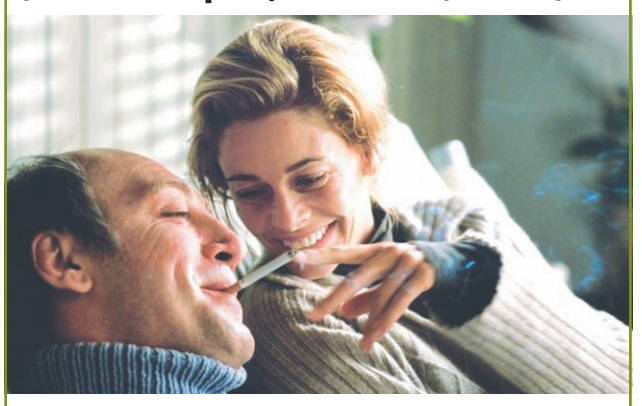

Рамон, несмотря на желание смерти, раскрывает своим друзьям и близким ценность и смысл жизни…(Хавьер БАРДЕМ и Белен РУЭДА)

Режиссер: Алехандро Аменабар.

В ролях: Хавьер Бардем, Белен Руэда, Лола Дуэньяс, Мэйбл Ривера, Челсо Бугалло.

Драма. Реальная история испанца Рамона, который, будучи полностью парализованным почти тридцать лет, 2 года боролся за право на добровольный уход из жизни. Рядом с ним были его адвокат Джулия и подруга Роза...

ПЕРВЫЙ КАНАЛ

5.50 Фильм **«БЛАГОРОДНЫЙ РАЗБОЙНИК ВЛАДИМИР ДУБРОВСКИЙ»**. Х/ф
6.00 Новости.
6.10 Фильм **«БЛАГОРОДНЫЙ РАЗБОЙНИК ВЛАДИМИР ДУБРОВСКИЙ»**. Х/ф
7.50 «Служу Отчизне!»
8.20 Мультсериалы: **«МОИ ДРУЗЬЯ ТИГРУЛЯ И ВИННИ», «ДОНАЛЬД ДАК ПРЕДСТАВЛЯЕТ».**
9.10 «Умницы и умники».
10.00 Новости.
10.10 «Непутевые заметки».
10.30 «Пока все дома».
11.20 «Фазенда».
12.00 Новости.
12.10 «Петля Корбут».
13.10 Фильм **«ДЕВЯТЬ ДНЕЙ ОДНОГО ГОДА»**. Х/ф
15.20 «КВН».
16.50 Сериал **«ЗАКОЛДОВАННЫЙ УЧАСТОК»**. Сериал
19.50 ЧЕ по футболу 2008. Сборная Австрии – сборная Хорватии. Прямой эфир.
22.00 «Время».
22.50 «Что? Где? Когда?»
0.10 Фильм **«ШКОЛА НЕГОДЯЕВ»**. Комедия (США, 2006 г.)

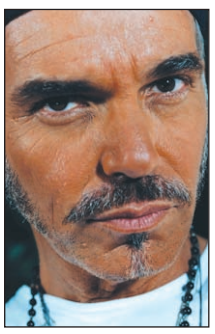

Билли Боб Торнтон

Режиссер: Т. Филлипс. В ролях: Б. Боб Торнтон, Дж. Барретт, Дж. Хидер.
Роджер – неуверенный в себе молодой человек, полнейший лузер по жизни, не способный ни девушку пригласить на свидание, ни хулиганам дать отпор.

2.00 Фильм **«ВИКТОРИНА»**. Х/ф (США, 1994 г.)
Режиссер: Р. Редфорд. В ролях: Дж. Туртуро, Р. Морроу, Р. Файнс.
1950-е годы. Америка. Это поворотное время для американского телевидения. Время, когда реклама стала влиять не только на рынок. Она стала и кумиром, и воспитателем.
4.10 «Зверинец».

РОССИЯ ТВ Тула

5.55 Фильм **«ТРЕВОЖНОЕ ВОСКРЕСЕНЬЕ»**. Х/ф («Мосфильм», 1983 г.)
Режиссер: Р. Фрунтов. В ролях: Э. Виторган, К. Лучко, А. Белявский.
На иностранном танкере, стоящем в советском черноморском порту, вспыхнул пожар. Бригада слесарей-ремонтников оказалась заблокированной в трюме...
7.30 «Сельский час».
8.00 «Вести».
8.10 «Местное время. Вести-Тула».
8.20 «Диалоги о животных».
8.55 «Вся Россия».
9.10 «Комната смеха».
10.05 «Сам себе режиссер».
11.00 «Вести».
11.10 «Местное время. Вести-Тула».
11.50 «Городок».
12.20 «Сто к одному».
13.15 «Парламентский час».
14.00 «Вести».
14.20 «Местное время. Вести-Тула».
14.30 «Фитиль 180».
15.15 «Вести. Дежурная часть».
15.45 «Честный детектив».
16.15 «Простите, голуби... История двух одиночеств».
17.15 Шоу «50 блондинок».
18.15 «Смеяться разрешается».
20.00 «Вести недели».
21.00 **«40»**. Х/ф
22.30 Футбол. ЧЕ. Германия – Польша. Прямая трансляция.
0.45 Фильм **«СПЕЦИАЛИСТ»**. Боевик (США, 1994 г.)

Шэрон Стоун

Режиссер: Л. Льоса. В ролях: С. Сталлоне, Ш. Стоун, Дж. Вудс.
Когда полковника-подрывника уволили из ЦРУ, он, решив отдохнуть, переехал в Майами. Здесь и нашла его красавица Мэй для осуществления мести мафии.

2.55 Фильм **«НОВИЧОК»**. Детектив (США).

СТС Тула

6.00 **«Приключения Буратино»**. Мультфильм
7.15 **«Сказка о золотом петушке»**. Мультфильм
7.55 **«УМЕЛЕЦ МЭННИ»**. Мультсериал
8.20 **«СМЕШАРИКИ»**. Мультсериал
8.30 **«МАЛЕНЬКИЕ ЭЙНШТЕЙНЫ»**. Мультсериал
9.00 **«ТОМ И ДЖЕРРИ. КОМЕДИЙНОЕ ШОУ»**. Мультсериал
9.15 «Самый умный».
11.00 **«Галилео».**
12.00 «Снимите это немедленно».
13.00 **«ЧИП И ДЕЙЛ СПЕШАТ НА ПОМОЩЬ»**. Мультсериал
14.00 **«ЧТО НОВЕНЬКОГО, СКУБИ ДУ?»** Мультсериал
15.00 **«ГЕРКУЛЕС»**. Мультсериал
16.00 Городские истории
16.20 Музыка на канале
16.30 «Кто умнее пятиклассника?»
17.30 «Детские шалости».
18.30 «6 кадров».
19.15 Фильм **«ЭТОТ УЖАСНЫЙ КОТ»**. Х/ф (США, 1997г.)
Режиссер: Б. Спирс. В ролях: К. Риччи, Дж. Дзундза, П. Бойл.
Преступники похищают горничную, приняв ее за жену олигарха. Горничная выцарапывает мольбу о помощи на ремешке часов, которые одевает на кота...
20.58 Скажи!
21.00 Фильм **«ИЛЛЮЗИЯ ПОЛЕТА»**. Х/ф (США, 2005 г.)

Джоди Фостер

Режиссер: Р. Швентке. В ролях: Д. Фостер, П. Сарсгаард, Э. Кристенсен.
В современном Боинге 747 Кайл сталкивается с худшим кошмаром для матери: ее дочь Джулия бесследно исчезает посередине перелета...
22.50 «6 кадров».
23.00 «Хорошие шутки».
1.00 «Кинотавр» в деталях.
2.00 Фильм **«СПОКОЙНОЙ НОЧИ»**. Х/ф
3.45 Фильм **«РАСЧЛЕНЕННЫЙ»**. Х/ф (США, 2005 г.)
Режиссер: К. Бессаи. В ролях: Л. Адачи, П. Кэмпбелл, П. Галлахер.
Группа чудаковатых экологов отправляется в чащу, чтобы слиться с природой. Но закон природы – съешь или будешь съеден! Ситуация развивается непредсказуемо...

НТВ

5.40 Фильм **«ШПИОНСКИЕ ИГРЫ»**. Х/ф
7.10 **«Пес в сапогах»**. Мультфильм
7.30 «Дикий мир».
8.00 «Сегодня».
8.15 «Русское лото».
8.45 «Их нравы».
9.25 «Едим дома».
10.00 «Сегодня».
10.20 «Quattroruote».
10.55 «Авиаторы».
11.20 Фильм **«ЖЕНЩИН ОБИЖАТЬ НЕ РЕКОМЕНДУЕТСЯ»**. Х/ф
13.00 «Сегодня».
13.25 Фильм **«ВПЕРВЫЕ ЗАМУЖЕМ»**. Х/ф
15.05 «Своя игра».
16.00 «Сегодня».
16.25 «Борьба за собственность».
17.00 **«АДВОКАТ»**. Сериал
19.00 «Сегодня». Итоговая программа.
19.55 «Чистосердечное признание».
20.25 «Чрезвычайное происшествие. Обзор за неделю».
21.00 «Главный герой».
22.00 «Воскресный вечер с В. Соловьевым».
23.10 «Футбольная ночь».
23.40 **«РОНИН»**. Боевик (США).
2.00 Фильм **«ОДЕРЖИМОСТЬ»**. Х/ф (США).
4.00 Сериал **«ДЕВЯТЬ МЕСЯЦЕВ ИЗ ЖИЗНИ»**. Сериал (США).
5.15 **«ШОУ ФЛИНТСТОУНОВ»**. Мультсериал (США).
5.35 «Профессия – репортер».

КУЛЬТУРА

6.30 Канал «Евроньюс».
10.00 **, 1.50, 2.50** Программа передач.
10.10 «Обыкновенный концерт с Э. Эфировым».
10.40 Фильм **«ДОКТОР КАЛЮЖНЫЙ»**. Х/ф
12.00 «Легенды мирового кино».
12.30 «Музыкальный киоск».
12.45 «Авиньон. Место папской ссылки». Док. фильм (Германия).
13.00 **«Вук»**. Мультфильм (Венгрия).
14.10 «Джунгли», 3-я серия. Док. сериал
15.05 «Что делать?»
15.50 «Эпизоды».
16.35 Фильм **«ДВОЕ ПОД ОДНИМ ЗОНТОМ»**. Х/ф
18.05 «Век Арама Хачатуряна».
18.45 Фильм-балет **«СПАРТАК»**.
20.30 «Верона – уголок рая на Земле». Док. фильм (Германия).
20.50 «Вокруг смеха». Нон-стоп.
21.30 «В поисках капитана Кидда». Док. фильм (США).
22.25 Фильм **«ЧТО СЛУЧИЛОСЬ С БЭБИ ДЖЕЙН?»** Х/ф (США).
0.45 «Широкий формат».
1.10 «Прогулки по Бродвею».
1.40 **«Королевская игра»**. Мультфильм
1.55 «Экватор», 3-я серия. Док. сериал

ТВ-3 Тула

6.00 **«УПС!»**, 79-я серия.
7.00 **, 8.30** Мультфильм.
7.30 **«КОТ ПО ИМЕНИ ИК»**, 29-я серия. Мультсериал
8.00 **«СЕКРЕТНЫЕ МАТЕРИАЛЫ ПСОВ-ШПИОНОВ»**. Мультсериал
9.00 Сериал **«МУРАШКИ»**, 1-я и 2-я серии. Сериал
10.00 **«ДВА ДНЯ ЧУДЕС»**. Х/ф
12.00 **«УПС!»**, 80-я серия.
13.00 Мистика звезд, 13-я серия.
14.00 Сериал **«ПРИКЛЮЧЕНИЯ ИНДИАНЫ ДЖОНСА»**, 7-я и 8-я серии. Сериал
18.00 Фильм **«ТАЙНА ХРУСТАЛЬНОГО ЧЕРЕПА»**. Х/ф (США).
20.00 «Тайные знаки». Док. фильм
21.00 Фильм **«ОБИТЕЛЬ ЗЛА»**. Х/ф (Великобритания – Франция – Германия, 2002 г.)
Режиссер: П. Андерсон. В ролях: М. Йовович, М. Родригес, Э. Мабиус.
Задание Элис – уничтожить вирус, вырвавшийся на волю. Пораженные вирусом лаборанты превращаются в голодных зомби... А лаборатория взорвется через три часа...
23.00 Сериал **«ДРУГИЕ»**, 4-я серия. Сериал
0.00 Фильм **«СВОЙ ЧЕЛОВЕК»**. Х/ф (США).
2.00 Культ наличности.

ТВ ЦЕНТР Тула

5.30 Фильм **«УБИТЬ ШАКАЛА»**. Детектив
6.55 «Опасная зона».
7.25 «Фактор жизни».
7.55 «Дневник путешественника».
8.25 «Крестьянская застава».
9.45 «21 кабинет».
10.15 «Реальные истории».
10.50 Сериал **«ГАРАЖ-УБИЙЦА»**. Сериал
11.30 **, 0.00** «События».
11.35 Фильм **«ПРИМАДОННА МЭРИ»**. Комедия
13.10 «Приглашает Б. Ноткин».
13.40 «Фабрика мысли».
14.30 «События». Московская неделя.
15.00 «История государства Российского».
16.15 «Улица твоей судьбы».
17.50 «Один против всех».
18.45 Фильм **«С ДНЕМ РОЖДЕНИЯ, КОРОЛЕВА!»** 1-я и 2-я серии. Комедия
21.00 «В центре событий».
22.00 Сериал **«ПУАРО АГАТЫ КРИСТИ»** Сериал (Великобритания).
0.15 «Владимир Кунин. Как не стать сволочью». Док. фильм
1.05 Фильм **«ЧЕХОВСКИЕ МОТИВЫ»**. Х/ф
3.30 **«БУХТА СМЕРТИ»**. Х/ф
5.40 **«Волшебная палочка»**. Мультфильм

ТНТ Тула

6.00 **, 6.30 «ОХ, УЖ ЭТИ ДЕТКИ!»** Мультсериал
7.00 **, 7.30 «ПРИКЛЮЧЕНИЯ ДЖИММИ НЕЙТРОНА, МАЛЬЧИКА-ГЕНИЯ»**. Мультсериал
8.00 **«ПРИКЛЮЧЕНИЯ ДЖИММИ НЕЙТРОНА, МАЛЬЧИКА-ГЕНИЯ»**. Мультсериал
8.30 Если завтра ремонт
8.50 «Бинго-ТВ».
9.00 **, 21.00, 1.00, 1.30** «Дом 2».
10.00 «Школа ремонта».
11.00 **, 20.00** «Битва экстрасенсов».
12.00 Сериал **, 12.25 «ЖЕНСКАЯ ЛИГА: ПАРНИ, ДЕНЬГИ И ЛЮБОВЬ»**. Сериал
13.00 Шоу «Звезды меняют профессию».
14.00 **«ЧЕЛОВЕК С БУЛЬВАРА КАПУЦИНОВ»**. Комедия
15.55 Фильм **«КРАСАВЧИК АЛФИ, ИЛИ ЧЕГО ХОТЯТ МУЖЧИНЫ»**. Комедия (Великобритания – США).
18.00 «Женщины сверху». Док. фильм
19.00 Такси в Питере.
19.30 Тула. Инструкция по применению
22.00 «Комеди Клаб».
23.00 **«ЖЕНСКАЯ ЛИГА»**. Сериал
23.30 «Смех без правил».
0.30 «Секс с А. Чеховой».
2.20 Сериал **, 3.20 «МОЕ ВТОРОЕ «Я»**. Сериал

ДОМАШНИЙ

6.30 «Арифметика-малышка».
7.00 **, 20.30** Домашние сказки.
7.30 **«СЛАДКАЯ ЖЕНЩИНА»**. Мелодрама
9.30 «Городское путешествие».
10.30 Декоративные страсти.
11.00 Коллекция идей.
11.30 Цветная революция.
12.00 «Хорошие песни».
13.45 Улицы мира.
14.00 Сладкие истории.
14.30 Охотники за рецептами.
15.00 Спросите повара.
15.30 «Мужской портрет».
16.30 **, 2.00 «СЕГУН»**, 6-я серия. Сериал
18.30 **, 1.10 «ДОКТОР ХАУС»**. Сериал
19.30 **, 3.45 «ПУАРО АГАТЫ КРИСТИ»**. Сериал. **«Исчезновение господина Давенхайма»**.
21.00 **«ОНА НАПИСАЛА УБИЙСТВО».** Сериал. **«Убийство в Монте-Карло», «Сапожник, портной, а ты кто такой?»**
23.00 **«МОЯ ЖЕНА МЕНЯ ПРИВОРОЖИЛА»**. Сериал
23.30 **«ЧЕЛОВЕК-ОРКЕСТР»**. Комедия (Франция – Италия).
4.35 Музыка на «Домашнем».

УДИВИТЕЛЬНАЯ ЖИЗНЬ

6.00 **«МОЯ МАМА – ВЕТЕРИНАР»**. Х/ф
6.45 **, 7.30, 8.55, 9.25, 10.50, 11.30, 12.50, 13.30, 14.50, 15.30, 18.35, 19.30, 21.25, 23.15, 23.30** Музыка.
6.50 **, 9.00, 10.55, 12.55, 15.00, 16.25, 18.40, 21.15, 23.25** Мультфильм
7.00 «Десятый вал».
7.35 **, 9.30, 11.35, 13.35, 15.35, 17.35, 19.35, 21.30, 23.35** TV-shop.
8.00 «Нетленные ноты».
8.25 «Выпьем чаю».
8.30 «Страсти по насекомым».
9.05 «Изюминка».
10.00 «Тайные миры: Подземный Рим». Док. фильм
11.05 «Только здесь».
12.00 «Жизнь».
12.25 **, 19.10** «Роскошные отели мира».
12.35 «Отчего и почему».
13.05 «Слава и опала Федота Шубина». Док. фильм
14.05 **«ПРАВОЕ ДЕЛО»**. Х/ф
15.05 «Путеводитель».
16.00 «Здоровая команда».
16.35 «На всех широтах».
16.50 «60-ые. Десятилетие Beatles». Док. фильм
18.05 «Заграница».
18.45 «Хроники разрушенного дома».
19.20 «Хочу все знать».
20.05 **, 22.00 «БУДНИ И ПРАЗДНИКИ СЕРАФИМЫ ГЛЮКИНОЙ»**. Х/ф

НАЦИОНАЛЬНАЯ ГЕОГРАФИЯ

6.00 Китайский Лас-Вегас: Игорный бум.
7.00 Мафия: Мафия... какая мафия?
8.00 Самые страшные стихийные бедствия: Цунами.
9.00 Неистовая планета.
10.00 Реальность или фантастика?: Привидения.
11.00 Реальность или фантастика?: Чудовища озер.
12.00 Экологический след человека.
13.00 Экоизобретатели: Грузовик на дровах.
14.00 Способности обезьян.
15.00 Хранители природы: Польша.
16.00 Разгадка тайны Стоунхенджа.
18.00 Великая Китайская стена: Монгольские захватчики.
19.00 Великая Китайская стена: Защита дракона.
20.00 В запретном городе: Тайны.
21.00 Экоизобретатели: Энергия прибоя.
22.00 **, 4.00** Суперсооружения: Супернебоскреб Шанхая.
23.00 **, 2.00, 5.00** Расследования авиакатастроф: Южная буря.
0.00 **, 3.00** Худшие тюрьмы Америки: Скованные одной цепью.
1.00 Самая опасная банда Америки.

ЭКСПЛОРЕР

7.00 **, 13.00, 19.00** «Экстремальные улики». Док. фильм
7.30 **, 13.30, 19.30** «Немыслимые изобретения». Док. фильм
8.00 **, 8.30, 14.00, 20.10** «Эд к вылету готов!»
9.00 **, 15.00, 21.00** «Авантюра гаечного ключа». Док. фильм
10.00 **, 16.00, 22.00** «Южносиднейская история». Док. фильм
10.30 **, 16.30, 22.30** «Элита мирового футбола». Док. фильм
11.00 **, 11.30, 17.00** «Супер Максимум». Док. фильм
12.00 «Роберт Ресслер: жизнь среди монстров». Док. фильм
14.30 «Эд к вылету готов!»
17.30 «Супер Максимум». Док. фильм
18.00 «Роберт Ресслер: жизнь среди монстров». Док. фильм
20.30 «Эд к вылету готов!»
23.00 «Искусство грабежа». Док. фильм
0.00 «Табу: Кровавые Обычаи». Док. фильм

ДИСКАВЕРИ

6.00 **, 12.50** Нефтяные вышки: До седьмого пота: Марс – качать нефть.
6.55 **, 13.45, 2.50** Небесные гиганты: Создание аэробуса А380.
7.50 **, 15.35, 3.45** Невероятная скорость: Боевые корабли.
8.15 Заядлые рыбаки: Ловля форели с надувной лодки.
8.45 Рыбаки в джунглях: Жертва или хищник.
9.10 Дикая Австралазия: Страна эвкалиптов.
10.05 Выжить любой ценой: Кимберли, Австралия.
11.00 **, 1.55** Искусство выживания Рея Мирса: Исконная Британия.
11.55 Чудом спасшиеся – крутые съемки: Пожар в самолете. Грузовик без водителя.
14.40 Как это работает.
16.00 Самые богатые люди в мире.
17.00 **, 4.10** Автомастерские: Лондон: Автомобильный фейерверк.
18.00 За кулисами мирового чемпионата по ралли: Япония.
19.00 Американский чоппер: Мотоцикл flowjet, ч. 1.
20.00 **, 5.05** Разрушители легенд: Время полетов.
21.00 Оружие будущего: Израиль.
22.00 Смертельная зона: Западня в Хавийе.
23.00 Последние сутки: Джим Мориссон.
0.00 Ясновидящие свидетели: Падение серийного убийцы.
1.00 Тайны боевых искусств: Китай.

ПЛАНЕТА ЖИВОТНЫХ

8.00 **, 13.00** СОС дикой природы, 10-я серия.
8.30 **, 13.30** СОС дикой природы, 11-я серия.
9.00 Как стать...: Тигром.
10.00 Молодые и дикие: Семейные связи.
10.30 Молодые и дикие: Дома.
11.00 Самые забавные животные планеты, 3-я серия.
12.00 Ветеринарная скорая помощь.
14.00 Ветеринары-стажеры: Расширяя границы. За рулем.
15.00 Полиция Хьюстона отдел по защите животных: Фабрика щенят.
16.00 Полиция Хьюстона отдел по защите животных: Лучший друг солдата.
17.00 Моя безмятежная река.
18.00 Экватор: Рифы изобилия.
19.00 Жизнь в мертвой зоне.
20.00 **, 2.00** Самые забавные животные планеты, 5-я серия.
20.30 **, 2.30** Самые забавные животные планеты, 6-я серия.
21.00 **, 3.00** Ветеринары нового поколения со Стивом Ирвином: Гризли.
22.00 **, 4.00** Самые летучие мыши, 146-я серия.
23.00 **, 5.00** Экватор: Парадокс Анд.
0.00 **, 6.00** Воображаемые чудовища.
1.00 **, 7.00** Территория животных, к Хелен возвращается надежда.

КАНАЛ ПУТЕШЕСТВИЙ

8.00 **, 0.00** Всемирный путешественник. Марокко, ч. 2.
9.00 **, 21.00, 1.00, 5.00** Бушующая планета.
9.30 **, 19.00, 23.30, 7.30** Путешествия 2008. Июнь.
10.00 По железным дорогам Швейцарии. Линия Юнгфрау, ч. 2.
11.00 Не забудьте свой паспорт.
12.00 От Будапешта до Бамако 2008.
13.00 Роскошные путешествия: Лучшая коллекция. Лондон, ч. 2.
13.30 Роскошные путешествия с Варуном Шармой.
14.00 Всемирный путешественник.
15.00 По железным дорогам живописной Австралии.
16.00 Лучшие в мире поездки на мотоцикле.
17.00 Путеводители по миру. Июнь.
17.30 В Африке на распутье. Кения.
18.00 Такси за $100.
18.30 От Пекина до Парижа.
19.30 Скоро открытие.
20.00 **, 4.00** Всемирный путешественник.
21.30 **, 5.30** Путешествия по стране Оз. Австралия.
22.00 Еда и напитки с Варуном Шармой, ч. 1.
23.00 **, 7.00** Путешествия по местам виноделия – Австралия.
1.30 От Будапешта до Бамако 2008.
2.00 Такси за $100.
2.30 Лучшие места для дайвинга.
3.00 Лучшие в мире поездки на мотоцикле.
6.00 Еда и напитки с Варуном Шармой, ч. 1.

РОССИЯ-СПОРТ

4.30 Футбол. ЧЕ. Швейцария – Чехия.
6.40 **, 9.00, 13.00, 16.05, 20.55, 1.35** «Вести-спорт».
6.50 Футбол. ЧЕ. Португалия – Турция.
9.00 «Вести-спорт».
9.10 «Вести-спорт. Местное время».
9.15 «Страна спортивная».
9.45 «Будь здоров!»
10.15 Дневник ЧЕ по футболу.
10.50 Футбол. ЧЕ. Швейцария – Чехия.
13.00 «Вести-спорт».
13.10 Футбол. ЧЕ. Португалия – Турция.
15.30 «Сборная России».
16.05 «Вести-спорт».
16.20 Дневник ЧЕ по футболу.
16.55 Теннис. Открытый чемпионат Франции. Мужчины. Финал. Прямая трансляция.
20.55 «Вести-спорт».
21.15 «Вести-спорт. Местное время».
21.20 Плавание. Чемпионат России.
22.35 Автоспорт. Мировая серия. Сильверстоун.
0.25 Стрельба из лука. Кубок мира.
1.00 Дневник ЧЕ по футболу.
1.35 «Вести-спорт».
1.45 Теннис. Открытый чемпионат Франции. Мужчины. Финал.

7-ТВ

5.00 **, 6.00, 7.00, 8.00, 9.00, 1.00, 2.00, 3.00, 4.00** 7 новостей.
8.05 **«ПЛЯЖ, ЭКСТРИМ И ВСЕ ТАКОЕ»**. Сериал
9.05 NHL. Ежедневный обзор.
9.20 **, 17.00, 21.10** NBA Live!
9.35 **, 0.00** Диалоги о рыбалке.
10.00 **, 23.00** Финалы Кубка Англии.
11.00 Зимние экстремальные игры.
12.00 Клуб покорителей пространства.
12.10 BTCC. Обзор 4-го этапа.
13.00 MotoGP. 7-й этап.
15.10 Мировой супербайк.
16.00 MotoGP. Гран-при Каталонии.
17.10 Киберспорт.
17.30 Game Sport.
17.40 IndyCar. Обзор 6-го этапа.
18.10 ЧЕ по гонкам грузовиков.
18.40 ЧМ по спидвею.
19.10 **, 20.10** Лучшие матчи английской Премьер-Лиги.
20.40 Воздушные гонки.
21.30 Superstars Championship.
21.40 Вокруг света на «Палладе».
22.00 **, 22.30** Картинг.

ТЕЛЕКЛУБ

20.00 **«НЕ ССОРЬТЕСЬ, ДЕВОЧКИ!»**
21.00 **«СТАРЫЕ ДЕЛА»**
22.00 **«ЧЕРНЫЙ ВОРОН»**
23.00 **«ДНИ ХИРУРГА МИШКИНА»**

ЕВРОСПОРТ

10.30 Экстремальный спорт.
11.00 **, 3.15** Теннис. Гейм, сет и матч.
11.15 **, 22.00, 1.00** Футбол. ЕВРО-2008.
11.45 Мотогонки. Гран-При Каталонии.
17.00 Теннис. Открытый Чемпионат Франции. Мужчины. Финал.
20.30 Теннис. Гейм, сет и матч.
20.45 Велоспорт. Про Тур. Критериум Дофинэ Либере. Пролог.
21.45 Мотоспорт по выходным.
22.15 Теннис. Открытый Чемпионат Франции. Мужчины. Финал.
23.00 Бокс.
1.30 Футбол. ЕВРО-2008 Групповой этап. Группа А. Португалия – Турция.

ЕВРОПЕЙСКИЕ НОВОСТИ

8.00 – **3.30** Новости в уикэнд. Каждые 30 минут.
8.17 **, 13.47, 15.47, 19.47, 21.47, 23.47, 3.17** Ле маг.
8.47 **, 12.47, 14.47, 16.47, 20.47, 1.47** Европейский обзор.
9.47 **, 15.17, 18.47, 21.17, 0.17, 3.47** Европейцы.
10.47 **, 16.17, 17.47, 20.17, 0.47** Вспоминая прошлое.
11.47 **, 19.17, 22.47, 1.17, 2.47** Обзор экономики.
13.17 **, 17.17, 22.17, 2.17** Синема.
14.17 **, 18.17, 23.17** Интервью.
4.00 **, 5.00, 6.00, 7.00** Подробные ночные новости.

ПЯТЫЙ КАНАЛ

6.00 «Тайная жизнь мозга». Док. сериал (США).
7.00 **«ВОССОЕДИНЕНИЕ СЕМЬИ»**. Х/ф (США).
8.50 **«АРЕНДА ПРИВИДЕНИЙ»**. Сериал (Великобритания).
9.20 «Клуб знаменитых хулиганов».
10.00 **«Чертенок №13»**. Мультфильм (Россия).
10.10 **«ЗА ДВУМЯ ЗАЙЦАМИ»**. Х/ф (Россия).
11.40 «Личные вещи».
12.30 «В нашу гавань заходили корабли...»
13.35 Телеигра «К доске».
14.20 «Жизнь как жизнь».
15.10 **«ПЕРВЫЙ ТРОЛЛЕЙБУС»**. Х/ф (Россия).
16.50 «Встречи на Моховой». И. Дыховичный.
17.40 «Прогресс».
18.30 «Главное».
19.30 «Слабое звено».
20.15 **«СТАРИКИ-ПОЛКОВНИКИ»**. Х/ф (Россия).
22.00 «Неделя в большой стране».
22.50 «5 песен на Пятом».
23.35 **«НА СЛЕДУЮЩИЙ ГОД Я ПОЙДУ СПАТЬ В 10 ЧАСОВ»**. Х/ф (Италия).
1.30 **«КАТОЛИКИ»**. Х/ф (США).
3.10 **«ЖИВЫЕ КОНЦЕРТЫ НА ЭББИ РОУД»**. Сериал (Великобритания).

ДТВ

6.00 Удачное утро.
6.50 Музыка на ДТВ.
7.00 **, 7.30** Звериные шуточки.
8.00 Тысяча мелочей.
8.20 Медицинское обозрение.
8.30 **, 8.40, 8.55, 9.10, 9.30, 9.45, 10.00, 10.10, 16.05** Мультфильм.
10.25 **, 11.00** «Каламбур».
11.30 **«ОГНЕННЫЙ ДЕСАНТ: ПРЕИСПОДНЯЯ»**. Х/ф
13.30 Самое захватывающее видео.
14.30 **«ДЕЗЕРТИР»**. Х/ф
16.30 **«ШПИОНЫ И ПРЕДАТЕЛИ»**. Сериал
17.30 «Приговоренные пожизненно». Док. фильм
18.00 **, 1.20** Территория призраков.
19.00 **, 19.25** Самое смешное видео.
19.55 **«ДЕЖА ВЮ»**. Х/ф
22.00 **, 22.55 «CSI: МЕСТО ПРЕСТУПЛЕНИЯ. ЛАС-ВЕГАС»**. Сериал
0.00 Голые и смешные.
0.30 **«ОТРЯД «АНТИТЕРРОР»**. Сериал
2.20 **«АВТОДРОМ»**. Сериал
3.20 Ночной клуб.

РБК

6.00 – **5.30** Новости. Каждые 30 минут.
6.05 **, 22.35** Наши деньги. Зачем туристу страховка.
6.35 **, 12.05, 17.05, 23.35, 5.15, 5.45** Звездная пыль.
6.45 **, 16.05, 16.10, 16.15, 20.05, 20.10, 20.15, 23.45, 4.20** Отдых и туризм.
6.50 **, 10.50, 18.50, 23.50, 5.20** Азбука инвестора.
7.05 **, 22.05** Киносфера.
7.35 Сфера интересов.
8.05 **, 20.35** Недвижимость.
8.35 **, 3.05** Диалог.
9.35 С-news: технологии будущего.
10.05 Зарубежный бизнес.
11.05 **, 0.35** Autonews. Эксперт.
11.35 **, 2.35** Рекламная пауза.
12.20 В фокусе.
13.05 Компании.
13.35 Капитал.
14.05 **, 19.20, 5.05** Бизнес-стиль.
14.20 В фокусе.
15.05 Мир за неделю.
16.35 Сфера интересов.
17.20 В фокусе.
18.05 Диалог. Реформа ЕСН.
18.35 Рынки. Итоги недели.
19.05 Салон.
19.35 Сфера интересов.
21.05 **, 1.05** Интрига недели.
23.05 Сфера интересов.
0.05 Рынки. Глобальный взгляд.
2.05 Сфера интересов.
3.35 Капитал.
4.05 **, 4.35, 5.35** Обзор российской прессы.
4.10 **, 5.55** Обзор зарубежной прессы.
4.15 **, 5.40** Autonews.

ЗВЕЗДА

6.00 **«СКАЗ ПРО ТО, КАК ЦАРЬ ПЕТР АРАПА ЖЕНИЛ»**. Х/ф
7.45 **«ЖЕМЧУЖНАЯ ДЕВУШКА»**. Х/ф (Чехия).
9.00 Мультфильм.
9.15 «Великолепная пятерка».
10.00 «Служу России».
11.00 «Зоопарки мира».
11.30 «Вход воспрещен».
12.00 **, 2.55** «Крылья над миром». Док. сериал
13.00 **, 18.00** Новости.
13.15 «Курс личности».
13.45 **, 4.00 «РОССИЯ МОЛОДАЯ»**, 5-я серия. Х/ф
15.00 «Дороже золота».
15.15 «На войне как на войне».
16.15 **«ПРИКЛЮЧЕНИЯ НА БЕРЕГАХ ОНТАРИО»**. Х/ф (Румыния – Франция).
18.15 «Крылья России». Док. сериал
19.15 «Настоящее время».
19.30 **«ПРЕФЕРАНС ПО ПЯТНИЦАМ»**. Х/ф
21.20 **«НАЦИОНАЛЬНОЕ ДОСТОЯНИЕ»**, 7 и 8-я серия. Х/ф
23.00 «Искусство побеждать». Кубок телеканала «Звезда» по армейскому рукопашному бою.
23.45 **«ПОХИЩЕННЫЙ»**, 2-я серия. Х/ф (Италия).
1.25 **«ТЕНЬ У ПИРСА»**. Х/ф
5.05 «Борьба за выживание». Док. сериал

ТВ-1000

4.00 **, 21.50 «ПРЕДАННЫЙ САДОВНИК»**. Драма (США).
6.20 **«ЛЮБОВНАЯ ЛИХОРАДКА»**. Драма (США).
8.30 **«СВИРЕПЫЕ СОЗДАНИЯ»**. Комедия (Великобритания – США).
10.00 **«БЛИЗНЕЦЫ»**. Комедия (США).
12.00 **«ЦАРЬ СКОРПИОНОВ»**. Боевик (Германия – США).
14.00 **«СЕРДЦЕЕДКИ»**. Комедия (США).
16.00 **«МОЯ ЖЕНА – АКТРИСА»**. Драма (Франция).
18.00 **«21 ГРАММ»**. Драма (США).
20.00 **«АМЕРИКАНСКИЕ ГРАФФИТИ»**. Драма (США, 1973 г.)
Режиссер: Дж. Лукас. В ролях: Р. Дрейфус, Р. Хауард, П. Ле Мат.
Одна ночь 1962 года... Калифорнийские подростки Стив и Курт только что закончили школу и собрались уехать на восточное побережье поступать в колледж.
0.00 **«МЕРТВЫЙ СЕЗОН»**. Драма (Германия – Великобритания – США).
2.00 **«ТРАВМА»**. Триллер (Великобритания).

МТВ

6.00 Музыка на завтрак.
9.40 Родная речь.
10.40 Гид по стилю. Мода, стиль, life style.
11.10 Звезда в кубе с Сергеем Зверевым.
11.40 Стоп! Снято.
12.10 Большой киночарт.
12.40 Икона видеоигр.
13.10 Виртуалити.
13.40 Страшно интересно.
14.10 Шоковая терапия.
15.05 Звезды на ладони.
15.35 Обнаженный шоу-биз с Яной Рудковской.
16.05 Доктор Голливуд. Реалити-шоу о буднях самых модных и востребованных в мире пластических хирургов.
17.00 Следующий. Шоу об экстремальных свиданиях вслепую.
17.30 «News блок Weekly».
18.00 **«КЛУБ»**. Сериал
22.35 Звездный патруль.
23.55 Музыка на ночь.

MCM TOP

8.00 Лучшее. Утро.
12.00 Лучшее. Микс. Плейлист.
19.00 Лучшее. Колледж. СМС.
22.00 Лучшее. Микс.

JETIX

8.00 **, 8.25, 14.35, 15.00 «ДЕТКИ ИЗ КЛАССА 402»**.
8.50 **«ШКОЛА СУРИКЕНОВ»**.
9.15 **«TEAM GALAXY»**.
9.35 **, 14.00, 14.10, 21.00, 23.20 «ТОТАЛИ СПАЙС»**.
10.00 **«КАПИТАН ФЛАМИНГО»**.
10.15 **, 15.40 «ЛЕНТЯЕВО»**.
10.40 **«ИГГИ АРБАКЛ»**.
10.50 **, 16.05, 21.20 ГАЛАКТИЧЕСКИЙ ФУТБОЛ.**
11.15 **, 17.45, 18.10, 21.45, 0.30 МИСТИЧЕСКАЯ ВЛАСТЬ БОЕВЫХ РЕЙНДЖЕРОВ»**.
11.40 **, 12.05, 18.35, 19.00, 23.40, 0.05 «H2O – ПРОСТО ДОБАВЬ ВОДЫ»**.
12.30 **, 12.55, 19.30, 19.55 «ЧАРОДЕЙКИ»**.
13.20 **, 20.15 «ТУТЕНШТЕЙН»**.
13.40 **, 20.40 «СЕМЕЙКА ТОФУ»**.
16.35 **, 16.55 «ЧТО С ЭНДИ?»**
17.20 **, 23.00 «ХВОСТАТЫЕ ВОЯКИ»**.
22.15 **, 22.40, 1.20, 1.40 «НАРУТО»**.
0.55 **«МИСТИЧЕСКАЯ ВЛАСТЬ БОЕВЫХ РЕЙНДЖЕРОВ»**.

ХОЛЛМАРК

1.00 **«ВНЕБРАЧНАЯ АФЕРА»**. Х/ф (США).
2.45 **«ВЫПОЛНЕНИЕ ОБЕЩАНИЯ»**. Х/ф (США – Канада).
4.15 **«ЗЕМЛЕПАШЦЫ»**. Х/ф
6.00 **«РОЖДЕСТВЕНСКАЯ ПЕСНЬ»**. Х/ф
7.45 **, 11.15 «РАДОСТЬ ЛЮБВИ»**. Х/ф
9.30 **, 13.00 «ТЕНИ ПРОШЛОГО»**. Х/ф (США).
14.45 **«ЧТО ТЫ НАТВОРИЛ?»** Х/ф (США, 2006 г.)
Режиссер: Дж. Моррис. В ролях: Э. Керр, К. Вагнер, Э.Дж. Бакли.
Чарли и его подруга были счастливы и не думали про женитьбу. Но Чарли сбивает с толку поступок брата, который сделал предложение девушке, которую знал меньше 24 часов...
16.30 **«ДОЧЕРИ МАКЛЕОДА 7»**, Сериал 197 с. (Австралия).
17.30 **«ДОЧЕРИ МАКЛЕОДА 7»**, Сериал 198 с. (Австралия).
18.30 **«ИСТОРИЯ ТОММИ ДУГЛАСА»**, Сериал 2 с. (Канада).
20.30 **«МИСТЕР КИНГДОМ 2»**, Сериал 5 с.
21.30 **«УБИЙСТВА В МИДСОМЕРЕ 10»**, Детектив 4 с. (Великобритания).
23.15 **«БОЛЕЗНЕННАЯ СТРАСТЬ»**. Х/ф (США).

Муз-ТВ

5.00 **, 7.55, 23.30** «Твой выбор».
6.00 **, 9.00, 2.00** «Наше».
7.00 **, 0.40, 3.00** «Муз-ТВ хит».
10.00 «InterАктив чарт».
11.00 «Стилистика».
11.30 **, 21.30** «Блондинка в шоколаде».
12.00 «Премия Муз-ТВ 2008».
18.00 **«БОЛЬШИЕ НАДЕЖДЫ»**. Сериал
19.50 «Мультяшка».
20.00 «Pro-обзор».
20.30 «Звезды под прицелом».
22.00 Звезды зажигают.
23.00 «Азбука секса». Док. сериал

MEZZO

7.00 **, 15.30** Дивертимеццо.
12.00 Дюрюфле. Реквием.
12.45 Р. де Лассю. Реквием для четырех голосов.
13.15 К. Монтеверди. «Вечерня Девы Марии».
14.55 Bornus Consort.
19.00 Танец. Балет «Dance» (хореография Люсинды Чайлдс).
20.00 «Люсинда Чайлдс». Док. фильм
21.00 Концерт Новые Виртуозы 04.
22.00 Ф. Бридж. Соната ре минор для виолончели и фортепиано.
22.30 Классическая опера. Л. Яначек. «Катя Кабанова».

РЕН ТВ Тула

6.00 Утренний музыкальный канал.
6.40 «Мексиканские призраки». Док. фильм
7.30 «Клуб «Белый попугай».
8.20 «СПИД. Скорая помощь».
8.50 «Кулинарные штучки».
9.00 **«КИБЕРДЖЕК»**. Боевик (США).
11.00 «Я – путешественник».
11.30 «Очевидец» представляет».
12.30 «24».
13.00 «Неделя».
14.00 «Репортерские истории».
14.30 «С.С.С.Р.»
15.00 **«ПИРАТЫ КАРИБСКОГО МОРЯ»**. Х/ф (США).
18.45 **«ТАКСИ»**. Боевик (Франция).
20.30 «Формула-1»: «Обратный отсчет».
20.45 «Формула-1». Гран-При Канады. Гонка. Прямая трансляция.
22.50 **«ПОЛТЕРГЕЙСТ: ДРУГАЯ СТОРОНА»**. Триллер (США, 1986 г.)
Режиссер: Б. Гибсон. В ролях: Дж. Уильямс, К. Нельсон, Х. О`Рурк.
Семья Фрилингов уезжает из «нехорошего» дома в другой город. Здесь ничто не напоминало им об ужасах полтергейста, пока не зазвонил... игрушечный телефон.
0.35 **«ПОЛТЕРГЕЙСТ: ПОСЛЕДНЯЯ ГЛАВА»**. Триллер (США).
2.25 Ночной музыкальный канал.

XXI ВЕК

10.00 **, 18.00, 2.00 «ГРОБНИЦА ЛЮБВИ»** Х/ф (Германия – Франция – Италия).
11.40 **, 19.40, 3.40 «ОРГАЗМ В ОГАЙО»**. Мелодрама (США).
13.10 **, 21.10, 5.10 «РОБИНЗОН КРУЗО»**. Х/ф (США).
14.45 **, 22.45, 6.45 «ПОРА ВОЗВРАЩАТЬСЯ»**. Комедия (США – Канада).
16.25 **, 0.25, 8.25 «КРАСНЫЙ ГАОЛЯН»**. Драма (Китай).

ТДК

7.00 **, 10.49, 11.49, 12.49, 13.49, 14.21, 16.49, 17.49, 18.49, 19.49, 23.55** Музыка на канале.
8.05 **, 15.00, 23.00** Все лучшее, для вас.
8.35 **, 11.00, 18.00** Красотка.
9.00 С добрым утром, любимая!
10.00 **, 17.00** Истории успеха.
12.00 Наши дети.
13.00 **, 19.00** Ваш доктор.
14.00 Домашняя кухня.
14.31 **«НЕПРИДУМАННЫЕ ИСТОРИИ»**, 59-я серия. Сериал
16.00 Имею право.
20.00 Зеркало жизни.
21.00 Ваш личный психолог.
22.00 Сексуальная революция.
23.30 **«НЕПРИДУМАННЫЕ ИСТОРИИ»**, 60-я серия. Сериал

МИР

5.55 Афиша.
6.00 **, 13.20 «ИНОПЛАНЕТЯНКА»**. Х/ф
7.50 «Затерянные миры». Док. сериал
8.50 **, 15.05 «КОРОЛЬ ОБЕЗЬЯН»**. Мультсериал
9.20 «Миллион вопросов о природе».
9.30 **, 15.30 «ЧЕРНАЯ БЕЗДНА»**. Сериал
10.00 «Поэзия Армении».
10.15 «Республика сегодня».
10.30 «Соседи».
10.45 «Территория KG».
11.05 «Путеводитель».
11.30 «Штурман» из цикла «Тайны забытых побед». Док. фильм
12.00 «Знаем русский».
13.00 Новости Содружества.
13.10 «Любимые актеры».
16.00 «Без политики».
16.20 «Против мафии».
16.55 Афиша прайма.
17.00 **«ФЕРДИНАНД ВЕЛИКОЛЕПНЫЙ»**. Сериал
18.00 «В нашу гавань заходили корабли...»
19.00 **«ЭЙ, НА ЛИНКОРЕ!»** Х/ф
19.35 **«СВАДЬБА»**. Х/ф
21.00 «Вместе».
21.55 **«ДОЧЕРИ КОРОЛЯ»**. Х/ф
23.40 «Полуночники».
0.25 **«ГОРЕЦ 3»**. Сериал
1.25 «Кома».
2.15 **«ШАНХАЙСКИЙ СВЯЗНОЙ»**. Х/ф

ШКОЛЬНИК

7.55 **, 15.55, 23.55** Программа передач.
8.00 **, 16.00, 0.00** Москвоведение. «Из истории московских музеев».
8.30 **, 16.30, 0.30 «СУПЕРКНИГА»**. Мультсериал **«Стены Иерусалима»**.
9.15 **, 17.15, 1.15** Музей технических изобретений. «Музей Сименс-Форум».
9.30 **, 17.30, 1.30** Победители. «Судьбы солдатские». «В.С. Устюгов».
10.00 **, 18.00, 2.00** Белая смерть. «Клан».
10.15 **, 18.15, 2.15** Педсовет. Традиции образования. «Век просвещения».
10.30 **, 18.30, 2.30 «ДОКТОР АЙБОЛИТ»**. Х/ф
11.40 **, 19.40,03.40 «Сказка о попе и работнике его Балде»**. Мультфильм
12.00 **, 20.00, 04.00** Мир вокруг нас.
12.30 **, 20.3004.30** Маркиза.
13.30 **, 21.30, 5.30** Педсовет.
13.45 **, 21.45, 5.45 «МИНИН И ПОЖАРСКИЙ»**. Х/ф
15.45 **, 23.45, 7.45 «Ивашко и Баба-Яга»**. Мультфильм

ФИЛЬМ ДНЯ — РОССИЯ, 21.00

«40». (Россия, 2007 г.)

Капитан Стычкин (Дмитрий МАРЬЯНОВ) – непревзойденный специалист, действительно способный предотвратить беду.

Режиссер: Александр Галибин.

В ролях: Александр Галибин, Юрий Беляев, Дмитрий Марьянов, Екатерина Федулова, Игорь Верник.

Остросюжетный. Офицер спецслужбы Стычкин уходит в отставку из-за несправедливого обвинения в провале очень ответственной операции. Безработный, он вынужден заняться частным извозом, затем от него уходит невеста...