ТЕЛЕВИДЕНИЕ НА БУДУЩЕЙ НЕДЕЛЕ

ПОНЕДЕЛЬНИК

9 НОЯБРЯ

ПЕРВАЯ ПРОГРАММА

8.00 — Время.
9.05 — Программа мультфильмов: «Буренка из Масленкина», «Сказка о попе и работнике его Балде».
9.40 — «Только остров не возьмешь с собой». Художественный телефильм.
10.45 — Песня далекая и близкая.
14.50 — «Сельские будни».
15.40 — Фильм — детям из цикла «Лето с Катей».
17.00 — Телестадион.
17.30 — Концерт лауреатов международных конкурсов.
18.15 — Наш сад.
18.45 — Сегодня в мире.
19.05 — Выступление ансамбля песни и пляски Московской Краснознаменной милиции.
19.35 — Решения XXVI съезда КПСС — в жизнь!
20.05 — Музыкальный телефильм «Чио-Чио-Сан». По одноименной опере Дж. Пуччини.
21.00 — Время.
21.35 — Продолжение музыкального телефильма «Чио-Чио-Сан».
По окончании (22.35) — Сегодня в мире.

ВТОРАЯ ПРОГРАММА

19.00 — Москва.
19.30 — Спутник кинозрителя.
20.15 — «Спокойной ночи, малыши!»
20.30 — «Первый чкаловский перелет».
21.00 — К. Дебюсси. Симфонические эскизы «Море» в исполнении Академического симфонического оркестра Московской государственной филармонии.
21.30 — Справочное бюро.
22.00 — Молодежный вечер в Концертной студии Останкино.

ЧЕТВЕРТАЯ ПРОГРАММА

8.00 — Время.
8.45 — К Дню советской милиции.
9.20 — «Ой ты, батюшка, наш тихий Дон».
10.15 — Ф. Купер. Страницы жизни и творчества.
11.00 — Программа мультфильмов: «Приключения Хомы», «Веселая карусель», «Ну, погоди!».
11.30 — Песни композитора В. Шаинского.
12.50 — «Место работы — космос».
13.50 — Д. Рубина. «Когда же пойдет снег?». Спектакль Московского театра юного зрителя.
15.05 — Танцует корякский национальный ансамбль «Мэнго».
15.30 — Встреча с молодыми работниками милиции в Центральном парке культуры и отдыха им. М. Горького.
19.00 — Международная панорама.
19.45 — «Спокойной ночи, малыши!»
20.00 — Служу Советскому Союзу!
21.00 — Время.
21.35 — «Ко мне, Мухтар!». Художественный фильм.

ВТОРНИК

10 НОЯБРЯ

ПЕРВАЯ ПРОГРАММА

8.00 — Время.
9.05 — Программа мультфильмов: «Октябрьский марш», «Буденовка», «Мы рисуем».
9.30 — «Чио-Чио-Сан». Музыкальный телефильм по одноименной опере Дж. Пуччини.
14.50 — К Всемирному дню молодежи.
15.45 — И. Шамо. Кантата «Ленин» (на стихи В. Маяковского).
16.20 — Горизонт.
17.20 — Концерт Государственного академического хора Абхазии.
17.55 — «Наступит день завтрашний...».
18.45 — Сегодня в мире.
19.00 — «Наши дети».
19.15 — Сегодня День советской милиции.
19.30 — Концерт, посвященный Дню советской милиции.
21.00 — Время.
21.35 — Продолжение трансляции концерта, посвященного Дню советской милиции.
По окончании (23.05) — Сегодня в мире.

ВТОРАЯ ПРОГРАММА

19.00 — Москва.
19.30 — Д. Фурманов. Страницы творчества.
20.15 — «Спокойной ночи, малыши!»
20.30 — Алкоголизм. Беседы врача.
21.00 — В. Баркаускас. Симфония № 3.
21.30 — Реклама.
22.00 — Альманах «Поэзия».

ТРЕТЬЯ ПРОГРАММА

8.00 — Время.
8.45 — «Пути к свершению».
9.05, 11.05, 16.00, 19.20 — Французский язык. 2-й год обучения.
9.35, 10.35 — Химия. 10-й класс.
10.05 — Искусство средневековья. Передача 1-я.
11.40, 12.40 — Основы Советского государства и права. 8-й класс.
12.10, 16.30 — Шахматная школа.
13.10 — И. Ильф и Е. Петров. Страницы жизни и творчества.
14.05, 17.35 — Физика. 9-й класс.
14.35, 18.05 — История. 8-й класс.
15.05, 18.35 — А. М. Горький. «На дне».
15.50 — «Рельефы времени».
17.05 — «Чистые плесы».
19.50 — «Тени исчезают в полдень». Художественный телефильм с субтитрами. Часть 2-я.

ЧЕТВЕРТАЯ ПРОГРАММА

19.00 — Народные мелодии.
19.15 — «Спокойной ночи, малыши!»
19.30 — Футбол. 1-я лига. «Металлист» (Харьков) — СКА (Хабаровск). 2-й тайм.
20.15 — Программа документальных фильмов.
21.00 — Время.
21.35 — «В добрый час». Художественный фильм.

СРЕДА

11 НОЯБРЯ

ПЕРВАЯ ПРОГРАММА

8.00 — Время.
9.05 — Веселые старты.
9.50 — «В добрый час». Художественный фильм.
14.50 — Научно-популярный фильм «Федор Достоевский. Штрихи к портрету».
15.35 — Шахматная школа.
16.05 — «Агостиньо Нето. Поэзия борьбы».
16.35 — Народный праздник в Анголе.
17.10 — Животноводство — ударный фронт.
17.25 — «Отзовитесь, горнисты!».
17.55 — Человек и закон.
18.30 — Веселые нотки.
18.45 — Сегодня в мире.
19.00 — Футбол. «Спартак» — «Динамо» (Киев).
21.00 — Время.
21.35 — «Одержимые люди». Телефильм.
По окончании (22.35) — Сегодня в мире.

ВТОРАЯ ПРОГРАММА

19.00 — Москва.
19.45 — Концерт ансамбля электромузыкальных инструментов.
20.15 — «Спокойной ночи, малыши!».
20.30 — Подмосковье.
21.00 — Концерт Государственного симфонического оркестра Латвийской ССР.
21.40 — Футбол. «Зенит» — ЦСКА. 2-й тайм.
22.40 — «Голоса молодых».

ТРЕТЬЯ ПРОГРАММА

8.00 — Время.
8.45, 15.40 — «Дельта».
9.05, 11.05, 16.00, 19.05 — Немецкий язык. 2-й год обучения.
9.35, 10.35 — Анатомия, физиология и гигиена человека, 8-й класс.
10.05 — Искусство средневековья. Передача 2-я.
11.40, 12.40 — История. 9-й класс.
12.10, 16.30 — Для вас, родители.
13.10, 19.35 — Учителю — урок музыки. 1-й класс.
14.10, 18.35 — Твоя ленинская библиотека.
14.40, 17.35 — География. 5-й класс.
15.10, 18.05 — Физика. 6-й класс.
17.05 — Программа научно - популярных фильмов.

ЧЕТВЕРТАЯ ПРОГРАММА

19.00 — Человек. Земля. Вселенная.
19.45 — «Спокойной ночи, малыши!».
20.00 — Концерт ансамбля песни и пляски Московского ордена Ленина военного округа.
20.50 — «Защита без нападения».
21.00 — Время.
21.35 — «Три ненастных дня». Художественный телефильм.

ЧЕТВЕРГ

12 НОЯБРЯ

ПЕРВАЯ ПРОГРАММА

8.00 — Время.
9.05 — Ребятам о зверятах.
9.35 — Концерт учащихся Московского академического хореографического училища.
10.25 — Клуб кинопутешествий.
14.50 — Программа документальных телефильмов.
15.35 — Первенство Европейской лиги по настольному теннису. Сборная СССР—сборная Греции.
16.05 — Русская речь.
16.35 — «Делай с нами, делай, как мы, делай лучше нас».
17.35 — Песни А. Пахмутовой на стихи Н. Добронравова в исполнении народного артиста СССР М. Магомаева.
18.00 — Ленинский университет миллионов.
18.30 — В каждом рисунке — солнце.
18.45 — Сегодня в мире.
19.00 — Премьера документального фильма «За безъядерный Север».
19.10 — Телеспектакль «Дядюшкин сон». По одноименной повести Ф. М. Достоевского. Часть 1-я.
21.00 — Время.
21.35 — Премьера фильма-концерта «Жизнь песни».
По окончании (22.25) — Сегодня в мире.

ВТОРАЯ ПРОГРАММА

19.00 — Москва.
19.30 — «Круглый стол» пропагандиста.
20.00 — Отдых в выходные дни.
20.15 — «Спокойной ночи, малыши!».
20.30 — Концерт Большого симфонического оркестра Центрального телевидения и Всесоюзного радио.
21.35 — Хоккей. СКА — «Спартак». 2 и 3-й периоды.
23.00 — «Цветы в океане».

ТРЕТЬЯ ПРОГРАММА

8.00 — Время.
8.45, 15.40 — «Мир без ржавчины».
9.05, 11.05, 16.00, 18.50 — Говорите по-испански.
9.35, 10.35 — Физика. 6-й класс.
10.05 — Учащимся ПТУ. И. С. Тургенев. «Отцы и дети».
11.40, 12.40 — Лирика Н. А. Некрасова. 9-й класс.
12.10, 16.30, 19.20 — Наш сад.
13.10, 19.50 — Монолог об Александре Блоке.
14.10, 17.35 — Экран—учителю.
14.40 — «Тени исчезают в полдень». Художественный телефильм с субтитрами. 2-я часть.
17.05 — Программа научно-популярных фильмов.
18.05 — Наш университет.

ЧЕТВЕРТАЯ ПРОГРАММА

19.00 — Хоккей. «Торпедо» (Горький) — ЦСКА.
В перерыве (19.35) — «Спокойной ночи, малыши!».
21.00 — Время.
21.35 — «Белый караван». Художественный фильм.

ПЯТНИЦА

13 НОЯБРЯ

ПЕРВАЯ ПРОГРАММА

8.00 — Время
9.05 — «Отзовитесь, горнисты!».
9.35 — «Ко мне, Мухтар!». Художественный фильм.
10.55 — Концерт Государственного заслуженного ансамбля народного танца Туркменской ССР.
14.50 — Программа документальных фильмов.
15.45 — «Авиатор».
16.20 — Подмосковные встречи.
16.50 — Встреча юнкоров телестудии «Орленок» с Героем Советского Союза, профессором, доктором юридических наук А. П. Косицыным.
17.35 — Играет Л. Синцев (фортепьяно).
18.05 — Документальный телефильм «Что вас тревожит?».
18.35 — «Удивительный манеж». Мультфильм.
18.45 — Сегодня в мире.
19.00 — Телеспектакль «Дядюшкин сон». Часть 2-я.
21.00 — Время.
21.35 — Песня-81.
По окончании (23.15) — Сегодня в мире.

ВТОРАЯ ПРОГРАММА

19.00 — Москва.
19.30 — Отдых в выходные дни.
19.45 — Образ В. И. Ленина в советском изобразительном искусстве.
20.15 — «Спокойной ночи, малыши!».
20.30 — «Хозяйствовать по-новому».
21.00 — Концерт Московского государственного симфонического оркестра.
22.00 — Справочное бюро.
22.15 — А. Красильщиков. «Правила игры». Телеспектакль.

ТРЕТЬЯ ПРОГРАММА

8.00 — Время.
8.45 — «Город имени зерна».
9.05, 11.05, 16.00, 18.55 — Английский язык.
9.35, 10.35 — История. 4-й класс.
10.05 — География.
11.40, 12.40 — Музыка. 7-й класс.
12.10, 18.25 — Русское искусство.
13.10, 19.55 — Академик В. Л. Комаров.
13.50 — Знаешь ли ты закон?
14.30, 16.30, 19.25 — Поэзия Кайсына Кулиева.
Экран — учителю:
15.00, 17.35 — Ботаника, 5-й класс.
15.20, 17.55 — Общая биология. 9-й класс.
15.50 — «Консультант».
17.05 — «Чукотка».

ЧЕТВЕРТАЯ ПРОГРАММА.

19.00 — Лауреаты Государственных премий СССР 1981 года в области науки и техники.
19.45 — «Спокойной ночи, малыши!.
20.00 — Концерт.
20.45 — «На страже природы».
21.00 — Время.
21.35 — «Прощайте, друзья!». Художественный фильм.

СУББОТА

14 НОЯБРЯ

ПЕРВАЯ ПРОГРАММА

8.00 — Время.
9.05 — Невские хоровые ассамблеи.
9.30 — Выставка Буратино.
10.00 — «Для вас, родители!».
10.30 — Больше хороших товаров.
11.00 — Рассказы о художниках. А. Родченко.
11.40 — Радуга.
12.10 — Советы и жизнь.
12.40 — 46-й тираж «Спортлото».
12.50 — Б. Барток. Концерт для фортепьяно с оркестром № 3.
13.15 — Победители.
14.45 — Фильм — детям. Из цикла «Лето с Катей».
15.40 — Голоса народных инструментов.
16.35 — «Свинопас», «Веселый цыпленок». Мультфильмы.
17.00 — Беседа политического обозревателя Л. А. Вознесенского.
17.30 — В мире животных.
18.30 — Содружество.
19.00 — Концерт народной артистки СССР Е. Образцовой и Академического оркестра русских народных инструментов Центрального телевидения и Всесоюзного радио.
19.50 — Художественный телефильм «Следствие ведут Знатоки». Дело 16-е — «Из жизни фруктов». 1-я серия.
21.00 — Время.
21.35 — 2-я серия телевизионного художественного фильма «Следствие ведут Знатоки».
22.50 — Кубок мира по боксу.

ВТОРАЯ ПРОГРАММА

19.00 — «Беспокойная должность».
19.15 — Адреса молодых.
20.15 — «Спокойной ночи, малыши!».
20.30 — Подмосковные встречи.
21.00 — В. Моцарт. Симфония № 40.
21.30 — Реклама.
22.00 — Концерт мастеров искусств и художественных коллективов.

ЧЕТВЕРТАЯ ПРОГРАММА

8.00 — Время.
8.45 — «Человек и робот».
9.30 — Музыкальная программа «Утренняя почта».
10.00 — Мы строим БАМ.
10.35 — Музыкальный киоск.
11.05 — Откровенный разговор.
11.35 — А. Вейцлер, А. Мишарин. «День-деньской». Фильм-спектакль Государственного академического театра им. Евг. Вахтангова.
14.10 — Концерт политической песни в Концертной студии Останкино.
15.40 — Труженики промышленности и сельского хозяйства — лауреаты Государственных премий СССР 1981 года.
16.40 — «В страну часов».
16.55 — У театральной афиши.
17.55 — «Мир Улановой». 1-я серия.
19.00 — «Здоровье».
19.45 — «Спокойной ночи, малыши!».
20.00 — Клуб кинопутешествий.
21.00 — Время.
21.35 — «Песни над облаками». Музыкальный телефильм.

ВОСКРЕСЕНЬЕ

15 НОЯБРЯ

ПЕРВАЯ ПРОГРАММА

8.00 — Время.
9.05 — «Ты запой мне ту песню».
9.30 — Будильник.
10.00 — Служу Советскому Союзу!
11.00 — Здоровье.
11.45 — Музыкальная программа «Утренняя почта».
12.15 — «Хочу все знать».
12.30 — Сельский час.
13.30 — Музыкальный киоск.
14.00 — Путевка в жизнь.
15.00 — «Обыкновенные чудеса».
15.45 — Клуб кинопутешествий.
16.45 — «Девочка и лев».
17.00 — Международная панорама.
17.45 — Хоккей. «Спартак» — «Динамо» (Рига). 2 и 3-й периоды.
19.15 — Фильм-концерт «Песни композитора Евгения Жарковского».
19.50 — Кубок мира по боксу.
21.00 — Время.
21.35 — Футбольное обозрение.
22.05 — «Рыцарь музыки — Георг Отс».

ВТОРАЯ ПРОГРАММА

19.00 — Народный артист СССР М. Царев читает стихи и поэмы А. Пушкина, М. Лермонтова, Н. Некрасова, Ф. Тютчева, С. Есенина, А. Блока.
19.50 — Выступление оркестра народных инструментов «Русские узоры».
20.15 — «Спокойной ночи, малыши!»
20.30 — Концерт Государственного академического симфонического оркестра СССР.
21.30 — Справочное бюро.
22.00 — Б. Нушич. «Доктор философии». Телеспектакль.

ЧЕТВЕРТАЯ ПРОГРАММА

8.00 — Время.
8.40 — Программа документальных телефильмов.
9.30 — Песня далекая и близкая.
10.10 — Фильм — детям. «А крепость была неприступная...».
11.15 — Концерт лауреата премии комсомола Узбекистана вокально-хореографического ансамбля «Лазги».
11.45 — Театральные встречи.
13.20 — «О Киеве с улыбкой».
13.50 — «Бедная Лиза». Мультфильм по повести Н. Карамзина.
14.10 — Движение без опасности.
14.40 — Народные мелодии.
14.55 — Документальный экран.
15.50 — «И это все о нем». Художественный телефильм. 4-я серия.
17.00 — Хоккей. «Спартак» — «Динамо» (Рига). 1-й период.
17.55 — «Мир Улановой». 2-я серия.
19.00 — Это вы можете.
19.45 — «Спокойной ночи, малыши!».
20.00 — Рассказы о художниках. Пабло Пикассо.
21.00 — Время.
21.35 — «Мальва». Художественный фильм.

• НА ЭКРАНАХ МОСКВЫ • НА ЭКРАНАХ МОСКВЫ • НА ЭКРАНАХ МОСКВЫ • НА ЭКРАНАХ МОСКВЫ •

НА ЭКРАНАХ — ФИЛЬМЫ, ПОСВЯЩЕННЫЕ 64-й ГОДОВЩИНЕ ВЕЛИКОГО ОКТЯБРЯ

В программе показа в кинотеатрах, дворцах культуры и клубах столицы:

фильмы из цикла «Киноленениана», историко-революционные фильмы: **«ОКТЯБРЬ», «ЛЕНИН В 1918 ГОДУ», «РАССКАЗЫ О ЛЕНИНЕ», «ВЕРНОСТЬ МАТЕРИ», «СЕМЬЯ УЛЬЯНОВЫХ», «ЧЕЛОВЕК С РУЖЬЕМ», «ДОВЕРИЕ», «ШЕСТОЕ ИЮЛЯ», «КОММУНИСТ», «МАТЬ», «МЫ ИЗ КРОНШТАДТА», «ЖЕЛЕЗНЫЙ ПОТОК», «КОТОВСКИЙ», «ЛЮБОВЬ ЯРОВАЯ», «ОПТИМИСТИЧЕСКАЯ ТРАГЕДИЯ», «ПОГОВОРИМ, БРАТ»** и другие;

более 80 документальных и научно-популярных фильмов:

«КАНУН ОКТЯБРЯ», «ГОВОРИТ ОКТЯБРЬ», «ВО ГЛАВЕ ГОСУДАРСТВА СОВЕТОВ», «ЗАДУМАНО ЛЕНИНЫМ», «ЛЕНИН. МЕЧТА И ДЕЙСТВИЕ», «СМОЛЬНЫЙ. КАБИНЕТ ЛЕНИНА», «АЛГЕБРА РЕВОЛЮЦИИ», «ВПЕРЕДИ КОММУНИСТЫ», «ПУТЬ, РАВНЫЙ СТОЛЕТИЯМ», «ЖИВАЯ СВЯЗЬ ВРЕМЕН», «ПОВЕСТЬ О КОММУНИСТЕ», «УМ, ЧЕСТЬ И СОВЕСТЬ ЭПОХИ», «В ГОДЫ ИСПЫТАНИЙ» и другие ленты.

В праздничном кинопоказе новые художественные фильмы:

«ЛЕНИН В ПАРИЖЕ» (киностудия «Мосфильм». Авторы сценария — **Евгений ГАБРИЛОВИЧ, Сергей ЮТКЕВИЧ.** Режиссер-постановщик — **Сергей ЮТКЕВИЧ**);

«КОНЕЙ НА ПЕРЕПРАВЕ НЕ МЕНЯЮТ» («Мосфильм». Авторы сценария — **Наум МЕЛЬНИКОВ, Александр МИШАРИН, Гавриил ЕГИАЗАРОВ.** Режиссер-постановщик — **Гавриил ЕГИАЗАРОВ**);

«РОЖДЕННЫЕ БУРЕЙ» (фильм поставлен по мотивам одноименного романа Н. Островского на киностудии имени М. Горького. Автор сценария и режиссер — **Георгий НИКОЛАЕНКО**);

«ТОВАРИЩ ИННОКЕНТИЙ» (фильм поставлен по мотивам романа С. Сартакова «А ты гори, звезда» на киностудии «Ленфильм». Автор сценария — **Арнольд ВИТОЛЬ.** Режиссеры — **Евгений МЕЗЕНЦЕВ, Иосиф ШАПИРО**);

«ТЕГЕРАН-43» («Мосфильм», СССР — «ПРО ДИС АГ», Швейцария, «МЕДИТЕРРАНЕ СИНЕМА», Франция. Авторы сценария — **Александр АЛОВ, Владимир НАУМОВ, Михаил ШАТРОВ.** Режиссеры-постановщики — **Александр АЛОВ, Владимир НАУМОВ.** Фильм продолжает демонстрироваться в кинотеатрах «Октябрь» и «Россия»);

лучшие ленты выпуска прошлых лет:

«ОТЕЦ СОЛДАТА», «А ЗОРИ ЗДЕСЬ ТИХИЕ...», «БЕЛОРУССКИЙ ВОКЗАЛ», «ДЕВЯТЬ ДНЕЙ ОДНОГО ГОДА», «ДОЖИВЕМ ДО ПОНЕДЕЛЬНИКА», «ОБРАТНАЯ СВЯЗЬ», «ВКУС ХЛЕБА», «ПРЕДСЕДАТЕЛЬ», «ЖНЕЦЫ», «КЕНТАВРЫ», «ПРОШУ СЛОВА», «ТРАНССИБИРСКИЙ ЭКСПРЕСС», «БЕЛЫЙ ПАРОХОД», «РОМАНС О ВЛЮБЛЕННЫХ», «МИМИНО», «СЛУЖЕБНЫЙ РОМАН» и многие другие.

МОСГОРКИНОПРОКАТ

На снимках кадры из фильмов: «Коней на переправе не меняют», «Товарищ Иннокентий», «Рожденные бурей».

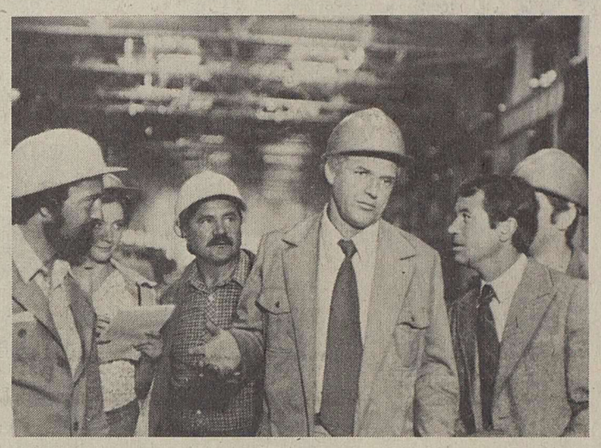

ТЕЛЕЗРИТЕЛЯМ

СЕГОДНЯ

ПЕРВАЯ ПРОГРАММА

18.10 — Ленинский университет миллионов.
18.45 — Сегодня в мире.
19.00 — Романсы П. И. Чайковского.
19.20 — Художественный фильм «Пять вечеров».
21.00 — Время.
21.35 — Вечер политической песни в концертной студии Останкино.
По окончании (23.10) — Сегодня в мире.

ВТОРАЯ ПРОГРАММА

19.00 — Москва.
19.35 — Праздничная афиша.
19.50 — Выступление женского хора педагогического училища № 7 г. Москвы.
20.15 — «Спокойной ночи, малыши!»
20.30 — А. Блок. «Двенадцать».
20.55 — В.-А. Моцарт. Концерт № 22 для фортепьяно с оркестром.
21.30 — Реклама.
22.00 — С. Соловейчик. «Теплое место». Телеспектакль.

ЧЕТВЕРТАЯ ПРОГРАММА

19.00 — Хоккей. «Спартак» — «Динамо» (Москва).
21.00 — Время.
21.35 — «Огненный мост». Художественный телефильм. 1-я серия.

ЗАВТРА

ПЕРВАЯ ПРОГРАММА

8.00 — Время.
9.05 — «Пять вечеров». Художественный фильм.
10.45 — Концерт Государственного Оренбургского русского народного хора.
14.50 — Программа документальных фильмов.
15.35 — «Творчество юных».
16.05 — «Москва и москвичи».
16.40 — С. Прокофьев. Концерт № 1 для фортепьяно с оркестром.
16.55 — **Торжественное заседание, посвященное 64-й годовщине Великой Октябрьской социалистической революции.** Праздничный концерт.
20.15 — «Песня в сердце моем...».
21.00 — Время.
22.00 — «Театральные встречи».

ВТОРАЯ ПРОГРАММА

19.00 — Москва.
19.30 — Справочное бюро.
19.45 — «Добро пожаловать в Иваново».
20.15 — «Спокойной ночи, малыши!»
20.30 — По музеям и выставочным залам.
21.00 — А. Скрябин. Симфония № 3.
22.15 — Праздничная афиша.
22.30 — Выступление танцевальных фольклорных ансамблей РСФСР.

ЧЕТВЕРТАЯ ПРОГРАММА

8.00 — Время.
8.45 — «Главная дорога».
9.15 — Концерт оркестра тембровых баянов Московского музыкального училища им. Октябрьской революции.
9.40 — Путевка в жизнь.
10.35 — Подвиг.
11.05 — Фильм — детям. «Миколка-Паровоз».
12.35 — «Играет лауреат международных конкурсов Л. Тимофеева».
13.05 — Мы строим БАМ.
13.35 — «Струны сердца».
14.05 — «Каникулы в Простокваши-но». Мультфильм.
14.30 — Концерт артистов балета.
15.00 — «Демьян Бедный — певец революции».
15.55 — Программа документальных телефильмов.
19.00 — Хоккей. ЦСКА — «Химик» (Воскресенск).
В перерыве (19.20) — «Спокойной ночи, малыши!»
21.00 — Время.
22.00 — «Огненный мост». Художественный телефильм. 2-я серия.

• ТЕАТРЫ • КОНЦЕРТНЫЕ ЗАЛЫ • ТЕАТРЫ • КОНЦЕРТНЫЕ ЗАЛЫ • ТЕАТРЫ •

БОЛЬШОЙ ТЕАТР СССР. 6/XI **Пиковая дама.** 7/XI в 11 ч. **Любовью за любовь,** веч. **Снегурочка.**

МХАТ СССР имени М. ГОРЬКОГО. Здание на Тверском бул., 22. 6/XI **Сталевары.** 7/XI в 13 ч. **Синяя птица,** веч. **Сталевары.**
Здание на ул. Москвина, 3. 6/XI **Старый Новый год.** 7/XI в 13 ч. **Три толстяка,** веч. **Заседание парткома.**

АКАД. МАЛЫЙ ТЕАТР СССР. 6/XI **Вызов.** 7/XI днем **Лес,** веч. **Русские люди.**

ФИЛИАЛ МАЛОГО ТЕАТРА СССР. 6/XI **Красавец-мужчина.** 7/XI днем **Каменный цветок,** веч. **Ураган.**

АКАД. ТЕАТР имени Евг. ВАХТАНГОВА. 6/XI **Человек с ружьем.** 7/XI в 13 ч. вместо объявленного сп. **Кот в сапогах** пойдет сп. **Про Ивана-Неведикана.** Билеты действительны, веч. **Мистерия-буфф.**

АКАД. ТЕАТР имени МОССОВЕТА. 6/XI **Шторм.** 7/XI днем **Возможны варианты,** веч. **День приезда — день отъезда.**

АКАД. ТЕАТР имени Вл. МАЯКОВСКОГО. 6/XI **Леди Макбет Мценского уезда.** 7/XI в 13 ч. 30 м. **Нас водила молодость,** веч. **Соловьиная ночь.**

АКАД. МУЗЫКАЛЬНЫЙ ТЕАТР имени К. С. СТАНИСЛАВСКОГО и Вл. И. НЕМИРОВИЧА-ДАНЧЕНКО. 6/XI днем **Доктор Айболит,** веч. **Не только любовь.** 7/XI днем **Снегурочка,** веч. **В бурю.**

ЦЕНТРАЛЬНЫЙ АКАД. ТЕАТР СОВЕТСКОЙ АРМИИ. Большой зал. 6/XI днем **Расстояние в 30 дней,** веч. **Последнее свидание.** 7/XI днем **Солдат и Ева,** веч. **Оптимистическая трагедия.** Малый зал. 6/XI днем и веч. **Мгновение над пропастью.** 7/XI днем **Мгновение над пропастью,** веч. **Фантазии Фарятьева.**

ТЕАТР имени ЛЕНИНСКОГО КОМСОМОЛА. 6/XI в 10 и 13 ч. **Золотой ключик,** веч. **Революционный этюд.** 7/XI в 13 ч. **Трубадур и его друзья,** веч. **Парень из нашего города.**

ДРАМ. ТЕАТР имени А. С. ПУШКИНА. 6/XI в 10 ч. и 13 ч. 30 м. **Аленький цветочек** веч. **Дети солнца.** 7/XI днем **Пятый десяток,** веч. **Пропасть.**

ТЕАТР САТИРЫ. 6/XI **У времени в плену.** 7/XI днем **Затюканный апостол,** веч. **Клоп.**

ТЕАТР имени М. Н. ЕРМОЛОВОЙ. 6/XI в 10 ч. и 13 ч. 30 м. **Мэри Поппинс,** веч. **Деньги для Марии** (100-й сп.). 7/XI в 14 ч. **Батальоны просят огня,** веч. **Я — человек.**

ТЕАТР ОПЕРЕТТЫ. 6/XI в 11 и 14 ч. **Приключения Пиноккио. Ребята нашего двора,** веч. **Товарищ Любовь.** 7/XI премьера **Кадриль.**

ДРАМ. ТЕАТР имени К. С. СТАНИСЛАВСКОГО. 6/XI в 11 и 14 ч. **Робин Гуд,** веч. **Повесть об одной любви.** 7/XI днем **Повесть об одной любви,** веч. **Поверю и пойду.**

ДРАМ. ТЕАТР имени Н. В. ГОГОЛЯ. 6/XI в 10 ч. и 13 ч. 30 м. **Слепой падишах,** веч. **Старым казачьим способом.** 7/XI в 13 ч. **Старым казачьим способом,** веч. **Дом.**

ТЕАТР «СОВРЕМЕННИК». 6/XI в 10 и 13 ч. 30 м. **Принцесса и дровосек,** веч. **Поиск-891.** 7/XI днем и веч. **Вечно живые.**

ТЕАТР ДРАМЫ И КОМЕДИИ на ТАГАНКЕ. 6/XI днем **Надежды маленький оркестрик,** веч. вместо сп. **Мать** пойдет сп. **10 дней, которые потрясли мир.** Билеты действительны. 7/XI в 13 ч. **Надежды маленький оркестрик,** веч. **А зори здесь тихие...**

ЦЕНТРАЛЬНЫЙ АКАД. ТЕАТР КУКОЛ под руководством народного артиста СССР С. В. Образцова. 6/XI в 14 ч. **Мистер-Твистер и Петрушка-иностранец,** в 19 ч. 30 м. **Необыкновенный концерт.**

ДРАМ. ТЕАТР на МАЛОЙ БРОННОЙ. 6/XI **Воспоминание.** 7/XI **Отпуск по ранению.**

ТЕАТР «РОМЭН». 6/XI **Горячая кровь,** 7/XI в 13 ч. и веч. **Мы — цыгане.**

ДЕТСКИЙ МУЗЫКАЛЬНЫЙ ТЕАТР (просп. Вернадского 5). 6/XI **Максимка.** 7/XI **Мастер Рокле.**

ТЕАТР-СТУДИЯ КИНОАКТЕРА. 6/XI днем **Горе от ума,** веч. **Полынь.** 7/XI в 13 ч. **Полынь,** веч. **Разговор по душам.** Малая сцена. 6/XI **Поэт Марина Цветаева.**

КАМЕРНЫЙ МУЗЫКАЛЬНЫЙ ТЕАТР (Ленинградский просп., 71). 6/XI премьера **Семь смертных грехов. Час оперетты.**

ТЕАТР МИНИАТЮР. 6/XI **Как это было...** 7/XI **Друзья остаются друзьями.**

ТЕАТР МИМИКИ И ЖЕСТА (Измайловский бул., 39/41) 6/XI в 11 и 14 ч. **Хрустальное сердце.** 7/XI в 14 ч. **Золушка,** веч. **Шторм.**

ОБЛ. ТЕАТР ЮНОГО ЗРИТЕЛЯ. 7/XI в 18 ч. **Предназначение.**

УЧЕБНЫЙ ТЕАТР при ГИТИСе имени А. В. ЛУНАЧАРСКОГО (Б. Гнездниковский пер., 10). 6/XI **Ящерица.**

ТЕАТР ЗВЕРЕЙ имени В. Л. ДУРОВА (ул. Дурова, 4). Спектакль-представление **«ДАВАЙТЕ ПОЗНАКОМИМСЯ!».** Начало спектаклей ежедневно, кроме понедельника и вторника, в 15 ч., в воскресенье и праздничные дни — в 12 и 15 ч.

ГОСУДАРСТВЕННЫЙ ТЕАТР ЭСТРАДЫ

5, 6, 7, 8 ноября
в 19 час. 30 мин.
7, 8 ноября в 15 час.
«МОЛОДЫЕ — ОКТЯБРЮ»
Театрализованная эстрадная программа в 2 отделениях.
Режиссер — заслуженный деятель искусств Тувинской АССР **Сергей МЕЛИК.**

9, 10 ноября в 19 час. 30 мин.
15 ноября в 15 час. и 19 час. 30 мин.
А. Хайт
«ДОБРОЕ СЛОВО И КОШКЕ ПРИЯТНО»
Эстрадный спектакль в 2 отделениях
Исполнитель — лауреат Всесоюзного конкурса артистов эстрады
Евгений ПЕТРОСЯН
при участии **Елены СТЕПАНЕНКО, Вячеслава ВОЙНАРОВСКОГО, Евгения ГРУШИНА.**

11 ноября в 19 час. 30 мин.
А. Хайт
«МЕЛОЧИ ЖИЗНИ»
Эстрадный спектакль в 2 отделениях
Исполнители:
лауреат Всесоюзного конкурса артистов эстрады
Геннадий ХАЗАНОВ
и
женский танцевальный ансамбль Государственного театра эстрады.

13, 14, 16, 17, 18, 27, 28, 29 ноября
в 19 час. 30 мин.
ПРЕМЬЕРА
А. Хайт
«ОЧЕВИДНОЕ И НЕВЕРОЯТНОЕ»
Эстрадный спектакль в 2 отделениях.
Исполнители:
Геннадий ХАЗАНОВ и
женский танцевальный ансамбль Театра эстрады.

Главное управление культуры исполкома Моссовета
Москонцерт

КОНЦЕРТНЫЙ ЗАЛ ЦЕНТРАЛЬНОГО ДОМА ТУРИСТА
(Ленинский просп., 146)

Спектакли в постановке режиссера **Е. ЕЛАНСКОЙ.**
6, 26 ноября
Лауреат Ленинской и Государственной премий СССР **В. Шукшин.**

«ТАМ, ВДАЛИ...»
Сценическая композиция в 2 частях
Текст и музыка песен **В. ВЫСОЦКОГО.**
15, 27 ноября
«ПИСЬМА К НЕЗНАКОМКЕ»
Сценическая композиция по роману **А. Моруа** и новеллам **А. Моравиа.**
21 ноября
«НЕЗДЕШНИЙ ВЕЧЕР»
Поэтическая композиция по произведениям **В. Маяковского, А. Блока, Б. Пастернака, С. Есенина, М. Цветаевой, А. Ахматовой, Ж.-Б. Мольера, Д. Самойлова.**
Исполнители — народные артисты РСФСР: **А. ЛАЗАРЕВ, М. КОЗАКОВ, Л. ТОЛМАЧЕВА, Е. ВЕСНИК, П. ЧЕРНОВ, Т. ЛЕННИКОВА;** заслуженные артисты РСФСР: **Е. КИНДИНОВ, Г. БОРТНИКОВ, Е. ВАСИЛЬЕВА;** артисты: **Г. ЕГОРОВА, Е. СИМОНОВА, А. САЙКО, Н. ХАРАХОРИНА, А. МАЛОВ.**
Художник — **В. СОЛДАТОВ.**
Начало в 19 час. 30 мин.
Билеты продаются в кассе концертного зала.
Проезд: ст. метро «Юго-Западная», далее авт. 196, 261, 520, 552 до ост. «Улица 26 Бакинских комиссаров».

Завтра в кино

«РЕВОЛЮЦИИ ПОЛКОВОДЕЦ» — **Энтузиаст.**
«ПУТЬ, РАВНЫЙ СТОЛЕТИЯМ» — **Энтузиаст.**
«РОЖДЕННЫЕ ОКТЯБРЕМ» — **Наука и знание.**
«РАДИ МИРА НА ЗЕМЛЕ» — **Новороссийск, София, Эра.**
«РАССКАЗЫ О ЛЕНИНЕ» — **Салют.**
«КРАСНЫЕ ДИПКУРЬЕРЫ» — **Улан-Батор.**
«ЛЕНИН В ПАРИЖЕ» (2 серии) — **Россия, Ашхабад, Брест, Горизонт, Зарядье, Казахстан, Киргизия, Метрополь, Москва, Новороссийск, Первомайский, Перекоп, Правда, Таджикистан, Форум, Художественный, Эльбрус, Эра.**
«ТЕГЕРАН-43» (2 серии) — **Октябрь, Россия.**
«ТОВАРИЩ ИННОКЕНТИЙ» — **Высота, Ленинград, Новатор, Пламя, Победа, Прогресс, Родина.**
«РОЖДЕННЫЕ БУРЕЙ» — **Комсомолец, Одесса, Сатурн, Севастополь, Украина.**
«КОНЕЙ НА ПЕРЕПРАВЕ НЕ МЕНЯЮТ» (2 серии) — **Балтика, Байкал, Будапешт, Варшава, Витязь, Ереван, Зарядье, Зенит, Керчь, Космос, Минск, Прага, София, Ташкент, Ударник, Художественный, Энтузиаст.**
«КРАХ ОПЕРАЦ