# ТВ программа

## ПОНЕДЕЛЬНИК, 16 НОЯБРЯ

### ПЕРВЫЙ

**06.00** Доброе утро (16+)
**10.00, 13.00, 16.00, 19.00, 02.00, 04.00** Новости (16+)
**10.20, 05.05** Контрольная закупка (12+)
**10.50** Жить здорово! (12+)
**11.55** Модный приговор (12+)
**13.15** Сегодня вечером (16+)
**15.25, 16.15** Время покажет (16+)
**17.00** Мужское/Женское (16+)
**18.00** Наедине со всеми (16+)
**19.45** Давай поженимся! (16+)
**20.50** Пусть говорят (16+)
**22.00** Время (16+)
**22.30** Т/с «ВЛЮБЛЕННЫЕ ЖЕНЩИНЫ» (16+)
**00.30** Вечерний Ургант (16+)
**01.00** Познер (16+)
**02.20, 04.05** Х/ф «ОПТОМ ДЕШЕВЛЕ» (12+)
**04.15** Т/с «ВЕГАС» (16+)

### РОССИЯ 1-САМАРА

**06.00, 10.15** Утро России (16+)
**10.00, 12.00, 15.00, 18.00, 18.50, 21.00** Вести (16+)
**10.55** О самом главном (12+)
**12.35, 15.30, 18.30, 20.35** Местное время. Вести - Самара (16+)
**12.55** Т/с «ТАЙНЫ СЛЕДСТВИЯ» (12+)
**15.50** Вести. Дежурная часть (16+)
**16.00** Наш человек (12+)
**17.00** Т/с «ЗЕМСКИЙ ДОКТОР» (12+)
**19.15** Прямой эфир (16+)
**21.50** Спокойной ночи, малыши! (12+)
**22.00** Т/с «ЛЮДМИЛА ГУРЧЕНКО» (12+)
**00.00** Честный детектив (16+)
**01.00** Ночная смена (12+)
**02.30** Х/ф «ДОРОГА, ВЕДУЩАЯ К СЧАСТЬЮ» (12+)
**04.25** Т/с «СЫН ЗА ОТЦА» (16+)
**05.25** Комната смеха (12+)

### «Влюбленные женщины»

● Кате, Тамаре, Свете и Жене за тридцать, они дружат с детства. После школы разлетелись на учебу, а потом возвратились в родные места в небольшой городок. Дом, оставшийся Тамаре от родителей, стал для подруг местом встреч, уютной обителью, где они собираются, чтобы рассказать о своих переживаниях, радостях и горестях. Отличный врач Катерина, примерная мать двоих детей Тамара, успешный юрист Света и риелтор Женька хотят любить и быть любимыми… Смотрите мелодраматический сериал на «Первом канале». (16+)

### СТС

**06.00** М/с «Том и Джерри» (0+)
**06.45** М/с «Энгри Бёрдс - сердитые птички» (12+)
**07.30** М/с «Клуб Винкс» - школа волшебниц» (12+)
**08.00, 15.00** Т/с «КУХНЯ» (12+)
**09.00, 14.00** Т/с «ПОСЛЕДНИЙ ИЗ МАГИКЯН» (12+)
**10.00** Большая маленькая звезда (6+)
**11.00** Х/ф «ГОЛОДНЫЕ ИГРЫ. СОЙКА-ПЕРЕСМЕШНИЦА. ЧАСТЬ 1» (16+)
**13.00, 18.00** Т/с «ВОРОНИНЫ» (16+)
**16.00, 21.00** Т/с «КАК Я СТАЛ РУССКИМ» (16+)
**16.30** Шоу «Уральских пельменей» (16+)
**19.00** Т/с «МОЛОДЁЖКА» (16+)
**22.00** Х/ф «МАЙОР ПЕЙН» (0+)
**00.00, 03.25** Даёшь молодёжь! (16+)
**00.30** Кино в деталях (16+)
**01.30, 03.55** 6 кадров (16+)
**01.45** Т/с «РЕВОЛЮЦИЯ» (16+)
**05.25** М/с «Том и Джерри» (0+)
**05.45** Музыка на СТС (16+)

### НТВ

**06.00, 07.05** Т/с «АДВОКАТ» (16+)
**07.00, 11.00, 14.00, 17.00, 20.00** Сегодня (16+)
**08.00** НТВ утром (16+)
**09.10** «Утро» с Юлией Высоцкой (12+)
**10.00** Т/с «ВОЗВРАЩЕНИЕ МУХТАРА» (16+)
**11.20** Т/с «ЛЕСНИК» (16+)
**13.00** Суд присяжных (16+)
**14.20** Обзор. ЧП (16+)
**15.00** Т/с «УЛИЦЫ РАЗБИТЫХ ФОНАРЕЙ» (16+)
**17.20** Т/с «ЛИТЕЙНЫЙ» (16+)
**19.00** Говорим и показываем (16+)
**20.40** Т/с «ВЫСОКИЕ СТАВКИ» (16+)
**22.35** Т/с «НЕПОДСУДНЫЕ» (16+)
**00.30** Анатомия дня (16+)
**01.10** Т/с «ШАМАН» (16+)
**03.05** Битва за сестер (16+)
**04.00** Т/с «ПОД ПРИЦЕЛОМ» (16+)

### РОССИЯ К

**08.00** Евроньюс (0+)
**11.00, 16.00, 20.30, 00.20** Новости культуры (16+)
**11.15, 02.40** Наблюдатель (0+)
**12.15, 01.10** Т/с «ОТВЕРЖЕННЫЕ» (0+)
**13.15** Д/ф «Ускорение. Пулковская обсерватория» (0+)
**13.45** Линия жизни (0+)
**14.40** Х/ф «РОССИЯ МОЛОДАЯ» (0+)
**15.50** Д/ф «Томас Кук» (0+)
**16.10** Д/ф «Твербуль, 25. Литературный институт имени А.М.Горького» (0+)
**16.50** Д/ф «Хирург Валерий Шумаков - звезда в созвездии Скорпиона» (0+)
**17.15** Х/ф «ПЕЧКИ-ЛАВОЧКИ» (0+)
**18.55** Мировые звезды скрипичного искусства (0+)
**19.45** Живая вселенная (0+)
**20.15** Спокойной ночи, малыши! (0+)
**20.45** Главная роль (0+)
**21.05** Сати. Нескучная классика... (0+)
**21.45** Живое слово (0+)
**22.30** Д/ф «Карл Великий» (0+)
**23.25** Д/ф «Фидий» (0+)
**23.30** Тем временем (0+)
**00.35** Худсовет (0+)
**00.40** Уроки русского чтения (0+)

### ТВЦ

**07.00** Настроение (16+)
**09.15** Х/ф «УЛИЦА ПОЛНА НЕОЖИДАННОСТЕЙ» (12+)
**10.40** Х/ф «ПРИКАЗАНО ВЗЯТЬ ЖИВЫМ» (12+)
**12.30, 15.30, 20.40, 23.00, 01.00** События (16+)
**12.50** Постскриптум (16+)
**13.50** В центре событий (16+)
**14.55** Европа. Кризис воли (16+)
**15.50** Городское собрание (12+)
**16.35** Т/с «МАРАФОН ДЛЯ ТРЕХ ГРАЦИЙ» (12+)
**18.30** Город новостей (16+)
**18.40** Т/с «РАЗВЕДЧИЦЫ» (16+)
**21.00** Право голоса (16+)
**22.45** Петровка, 38 (16+)
**23.30** Родина майданов (16+)
**00.05** Без обмана (16+)
**01.30** Х/ф «СРАЗУ ПОСЛЕ СОТВОРЕНИЯ МИРА» (12+)
**05.55** Д/ф «Екатерина Фурцева. Женщина в мужской игре» (12+)

### ЧЕ

**06.00** Мультфильмы (0+)
**06.30** Никогда не повторяйте это дома (16+)
**08.30, 05.20** Д/ф «100 великих» (16+)
**09.45** Х/ф «ШЕРЛОК ХОЛМС И ДОКТОР ВАТСОН - ЗНАКОМСТВО» (0+)
**11.15** Х/ф «ШЕРЛОК ХОЛМС И ДОКТОР ВАТСОН- КРОВАВАЯ НАДПИСЬ» (0+)
**12.35** Х/ф «ПРИКЛЮЧЕНИЯ ШЕРЛОКА ХОЛМСА И ДОКТОРА ВАТСОНА - КОРОЛЬ ШАНТАЖА» (0+)
**14.00, 18.30** КВН на бис (16+)
**14.30** Утилизатор (12+)
**15.00** Среда обитания (16+)
**16.00** Доброе дело (12+)
**16.30** Мужская работа (16+)
**17.30** Выжить в лесу (16+)
**19.30, 02.20** Х/ф «БАРХАТНЫЕ РУЧКИ» (12+)
**22.00** +100500 (16+)
**22.30** Смешные деньги (16+)
**23.00** Х/ф «ГОЛДФИНГЕР» (12+)
**01.20** Квартирник у Маргулиса (16+)
**04.25** Секреты спортивных достижений (12+)

### МАТЧ-ТВ

**07.30** Д/с «Рио ждет» (16+)
**08.00, 08.30, 09.00, 10.00, 11.00, 12.00, 13.00, 15.00, 17.00** Новости (16+)
**08.05, 08.35, 18.00, 01.45** Все на Матч! Прямой эфир. Аналитика. Интервью. Эксперты (16+)
**09.05, 10.05** Ты можешь больше! (16+)
**11.05** Живи сейчас (16+)
**12.05** Анатомия спорта (12+)
**12.30** Дублер (12+)
**13.05** Смешанные единоборства. UFC (16+)
**15.05** Х/ф «РИНГ» (16+)
**17.05** Спортивный интерес (16+)
**19.00** Континентальный вечер (16+)
**19.55** Хоккей. КХЛ. Торпедо (Нижний Новгород) - Динамо (Москва). Прямая трансляция (16+)
**22.30** Все за Евро (16+)
**23.00** Особый день (16+)
**23.15** Реальный спорт (16+)
**23.30** Футбол. Чемпионат Европы - 2016 г. Отборочный турнир. Ирландия - Босния и Герцеговина. Прямая трансляция (16+)
**02.45** Д/ф «Барбоза. Человек, который заставил плакать Бразилию» (16+)
**03.20** Д/ф «Золотая лихорадка Антона Шипулина» (16+)
**03.35** Д/ф «Нет боли - нет победы» (16+)
**04.00** Хоккей. Суперсерия Россия - Канада. Молодежные сборные. Прямая трансляция (16+)
**06.40** Д/с «Второе дыхание» (12+)
**07.10** Детали спорта (16+)

### ДОМАШНИЙ

**06.30** Ангелы красоты (16+)
**07.30, 18.00, 00.00, 05.50** Одна за всех (16+)
**07.50** По делам несовершеннолетних (16+)
**09.50** Давай разведёмся! (16+)
**10.50** Д/с «Понять. Простить» (16+)
**12.00** Д/с «Эффект Матроны» (12+)
**13.00** Присяжные красоты (16+)
**14.00** Т/с «УСЛОВИЯ КОНТРАКТА» (16+)
**16.00, 21.00** Т/с «ДВОЙНАЯ СПЛОШНАЯ» (16+)
**18.05** Т/с «НЕ РОДИСЬ КРАСИВОЙ» (12+)
**19.00** Т/с «УСЛОВИЯ КОНТРАКТА-2» (16+)
**23.00** Рублёво-Бирюлёво (16+)
**00.30** Х/ф «БЕЛЫЙ НАЛИВ» (16+)
**02.20** Х/ф «АЛЫЙ КАМЕНЬ» (12+)
**03.50** Нет запретных тем (16+)

### ПЯТЫЙ

«След»

**07.00, 11.00, 13.00, 16.30, 19.30, 23.00** Сейчас (16+)
**07.10** Утро на «5» (6+)
**10.30** Место происшествия (16+)
**11.30** Х/ф «ДАЧНАЯ ПОЕЗДКА СЕРЖАНТА ЦЫБУЛИ» (12+)
**13.30, 14.25, 15.20, 16.15, 17.00, 17.40, 18.35** Т/с «КРИК СОВЫ» (16+)
**20.00, 02.35, 20.30, 03.10, 20.55, 03.40, 04.15, 04.45, 05.25, 05.55, 06.25** Т/с «ДЕТЕКТИВЫ» (16+)
**21.25, 22.15** Т/с «СЛЕД» (16+)
**23.25** Т/с «ПОСЛЕДНИЙ МЕНТ» (16+)
**00.15** Момент истины (16+)
**01.10** Место происшествия. О главном (16+)
**02.10** День ангела (0+)

### СКАТ-ТНТ

**07.00** Наша музыка (16+)
**07.05** Дума (16+)
**07.20, 19.22** СТВ. Дежурный по городу (16+)
**07.25, 07.55, 08.30** Погода (12+)
**07.30** Важное (16+)
**08.00** Смешарики (6+)
**08.15** Мой дом (12+)
**08.20** Евробалкон (12+)
**08.30** Носить по-русски (16+)
**09.00** Дом-2. Lite (16+)
**10.30** Битва экстрасенсов (16+)
**11.30** Х/ф «ОРЛЕАН» (16+)
**14.00** Звезды и мистика (16+)
**14.30, 17.00** Т/с «ИНТЕРНЫ» (16+)
**19.00** Звезды большого города (16+)
**19.10** Максималисты (12+)
**19.30** СТВ (16+)
**19.57** Абзац (16+)
**20.00** Т/с «ДЕФФЧОНКИ» (16+)
**20.30** Т/с «ОЗАБОЧЕННЫЕ» (16+)
**21.00** Х/ф «БЕЗ АНСАМБЛЯ» (16+)
**22.35** Комеди Клаб. Лучшее (16+)
**23.00** Дом-2. Город любви (16+)
**00.00** Дом-2. После заката (16+)
**01.00** Х/ф «ПОЛИЦЕЙСКАЯ АКАДЕМИЯ-5» (16+)
**02.45** Т/с «ТЕРМИНАТОР. БИТВА ЗА БУДУЩЕЕ-2» (16+)
**03.40** Холостяк. Пост-шоу «Чего хотят мужчины» (16+)
**05.30** Т/с «ЛЮДИ БУДУЩЕГО» (12+)
**06.20** Т/с «ПРИГОРОД-3» (16+)

### ТВ3

**07.00** Мультфильмы СМФ (0+)
**10.30, 11.00, 18.00, 18.30** Т/с «СЛЕПАЯ» (12+)
**11.30, 12.00, 17.00, 17.30** Д/ф «Гадалка» (12+)
**12.30** Д/ф «Вокруг Света» (16+)
**13.30** Д/ф «Колдуны мира» (12+)
**14.30, 04.45** Д/ф «Городские легенды» (12+)
**15.00, 15.30** Д/ф «Охотники за привидениями» (16+)
**16.00** Мистические истории (16+)
**19.00, 02.15** Х-версии (12+)
**19.30** Т/с «ПЯТАЯ СТРАЖА» (16+)
**20.30, 21.30** Т/с «УМНИК» (16+)
**22.30, 23.20** Т/с «КОСТИ» (12+)
**00.15** Х/ф «ГЛУБОКОЕ СИНЕЕ МОРЕ» (16+)
**02.45** Х/ф «ГАРАЖ» (12+)
**05.15, 06.15** Т/с «ДОКТОР МАФИИ» (16+)

### ТЕРРА-РЕН ТВ

**06.00** «Дела семейные» с Инной Свердловой (16+)
**06.20, 07.20, 12.50, 19.55, 23.50** Биржа труда (16+)
**06.30** Территория искусства (16+)
**06.40** Все самое лучшее (16+)
**07.00** Междуречье (16+)
**07.30** С бодрым утром! (16+)
**08.30, 16.30, 18.00, 23.00, 12.30, 23.25** Новости (16+)
**09.00** Военная тайна (16+)
**11.00** Д/ф «Вся правда о Марсе» (16+)
**12.00, 16.00** 112 (16+)
**12.45, 19.25** Цифры (16+)
**13.00** Званый ужин (16+)
**14.00** Х/ф «ПОДАРОК» (16+)
**17.00** Тайны Чапман (16+)
**18.30** Здравый смысл (16+)
**19.00** Мужчина и женщина (16+)
**19.20** Территория парламента (16+)
**19.30** Новости. Самара (16+)
**20.00** Х/ф «БЕГЛЕЦ» (16+)
**22.30** Водить по-русски (16+)
**23.55** Т/с «ОТ ЗАКАТА ДО РАССВЕТА» (16+)
**03.30** Семейные драмы (16+)

### НОВОКУЙБЫШЕВСК

**07.00, 06.45** Смешарики (0+)
**08.15** Школа доктора Комаровского (16+)
**09.05, 13.40, 00.55** Пятница News (16+)
**09.35** Богиня шопинга (16+)
**12.35, 17.00, 20.00, 00.00** Орел и решка. Юбилейный (16+)
**14.10** Орел и решка. Шопинг (16+)
**15.10** Орел и решка (16+)
**16.00** Орел и решка. Неизведанная Европа (16+)
**18.00** Битва ресторанов (16+)
**19.00** Верю - не верю (16+)
**22.00** Ревизорро (16+)
**23.00** Сверхъестественные (16+)
**01.30, 04.55** «РУХНУВШИЕ НЕБЕСА» (16+)
**03.15** «ВОЛЧОНОК» (16+)
**06.00** Прогулки с динозаврами (16+)

**ПРОЦЕСС** Стабильность на кадровом рынке

# Обучение и гарантированное трудоустройство

## Программа в сфере занятости населения дает положительный результат

**Иван Смирнов**

В 2015 году на территории нашего региона реализуется программа дополнительных мероприятий в сфере занятости населения, направленных на снижение напряженности на рынке труда. Одно из ее направлений - возмещение затрат на оплату труда в период временной занятости работников, находящихся под риском увольнения, и граждан, ищущих работу. Государственным казенным учреждением «Центр занятости населения городского округа Самара» было заключено 10 договоров с организациями и предприятиями города. К настоящему времени охват составил более 2200 человек, работодателям было выделено 74,5 млн рублей.

Те предприятия, которые испытывали недостаток в кадрах, смогли переобучить за счет областного бюджета своих работников и перевести их затем на новые рабочие места. В рамках данного направления было заключено 47 договоров с работодателями. Обучение и стажировку прошли более 2500 человек. Программа дала им возможность за довольно короткий срок освоить востребованные на рынке труда профессии и гарантированно трудоустроиться.

Особое направление работы - создание мест для трудоустройства граждан с ограниченными возможностями здоровья. Работодателям предоставляются субсидии на возмещение затрат на создание условий для труда инвалидов - компенсируются приобретение, монтаж специального оборудования, мебели, компьютерной техники. На созданные места уже приняты 75 человек.

В целях содействия занятости молодежи «Центр занятости населения» реализовывал программу предоставления социальных выплат. Она коснулась людей в возрасте от 22 до 30 лет, которые занимаются социальными проектами. Деньги предоставлялись на приобретение основных средств и текущие расходы, предусмотренные бизнес-планами. По состоянию на начало ноября, было заключено 86 договоров на выделение субсидий, сумма которых составила 25,2 млн рублей.

ПОНЕДЕЛЬНИК, 16 НОЯБРЯ

# Кабельное ТВ

## КАРУСЕЛЬ

**06.00** М/с «Даша-путешественница» (0+)
**06.50** Прыг-скок команда (0+)
**07.00** Мультканал «Ранние пташки» (0+)
**08.10, 21.05** М/с «Юху и его друзья» (0+)
**08.35, 20.10** М/с «Весёлые паровозики из Чаггингтона» (0+)
**09.05** М/ф «Котёнок по имени Гав» (0+)
**09.30** М/с «Гуппи и пузырики» (0+)
**10.15, 20.40** М/с «Ягодный пирог. Шарлотта Земляничка» (0+)
**10.40** Давайте рисовать! (0+)
**11.05, 21.40** М/с «Поезд динозавров» (0+)
**12.05, 19.05** М/с «Новые приключения пчёлки Майи» (0+)
**13.00** М/с «Трансформеры. Боты-спасатели» (0+)
**13.45** М/с «Свинка Пеппа» (0+)
**14.15, 17.00, 01.10** Ералаш (0+)
**15.00** Перемешка (0+)
**15.15** М/с «Смешарики» (0+)
**16.35** Т/с «МОГУЧИЕ РЕЙНДЖЕРЫ. ДИНО ЗАРЯД» (0+)
**17.20, 03.35** М/с «Смешарики. Пин-код» (0+)
**18.05** М/с «Суперкрылья. Джетт и его друзья» (0+)
**18.45** М/с «Ми-Ми-Мишки» (0+)
**18.55** Быстрее, выше, сильнее вместе с Тигрёнком Муром и... (0+)
**19.45** М/с «Томас и его друзья» (0+)
**21.30** Спокойной ночи, малыши! (0+)
**23.05** М/с «Тайна Сухаревой башни» (0+)
**23.30** М/ф «Василиса Микулишна» (0+)
**23.50** Мода из комода (12+)
**00.20** Т/с «ДЕТИ САВАННЫ» (0+)
**01.40** М/с «Джеронимо Стилтон» (0+)
**02.25** Перекрёсток (0+)
**03.15** М/с «Город Дружбы» (0+)
**03.50** Т/с «ЗЕМЛЯ - КОСМИЧЕСКИЙ КОРАБЛЬ» (0+)
**04.10** Академия художеств (0+)
**04.25** В гостях у Деда-Краеведа (0+)
**04.40** М/с «Помощник Санты» (0+)
**05.30** М/с «Татонка» (0+)
**05.40** Зарядка с чемпионом (0+)

## РУССКИЙ ИЛЛЮЗИОН

**01.40** Х/ф «ВОЛКОДАВ (ПК СЛОВО)» (16+)
**03.35, 04.40** Х/ф «ПРИСТУПИТЬ К ЛИКВИДАЦИИ» (12+)
**05.55** Х/ф «ЗОЛОТЫЕ НЕБЕСА» (16+)
**07.45** Х/ф «РАЙСКОЕ ЯБЛОЧКО» (16+)
**09.20** Х/ф «ПИРАММММИДА» (16+)
**11.10, 12.00** Т/с «УЖИН В ЧЕТЫРЕ РУКИ» (16+)
**12.45, 21.00** Т/с «СКЛИФОСОВСКИЙ» (16+)
**13.40** Х/ф «МАТЧ» (16+)
**15.40** Х/ф «ПОТЕРПЕВШИЕ ПРЕТЕНЗИЙ НЕ ИМЕЮТ» (16+)
**17.20, 18.10, 19.10, 20.00** Т/с «РАЗВОД И ДЕВИЧЬЯ ФАМИЛИЯ» (16+)
**21.50, 22.35** Х/ф «ПЛАКАЛЬЩИК, ИЛИ НОВОГОДНИЙ ДЕТЕКТИВ» (6+)
**23.25** Х/ф «КАРУСЕЛЬ» (16+)

## ГИС

**Право на маму**

Сиротами не рождаются, ими становятся. Иногда это бывает жертвой, а иногда спасением. Как стать мужчиной и не повторить трагедию родителей! Смотрите программу «Право на маму» в 19.35. (12+)

**06.00, 07.00, 08.00, 09.00** Самара многонациональная (12+)
**06.20, 07.20, 08.20** Город, история, события (12+)
**06.35, 07.35, 08.35** Специальный репортаж (12+)
**06.45, 07.45, 08.45** Д/с «И в шутку, и всерьез» (6+)
**06.55, 07.55, 08.55** Зарядка (6+)
**09.30** Ток-шоу «Врачи» (12+)
**10.10** «ТАЛИСМАН ЛЮБВИ» (16+)
**11.35** Х/ф «ЛИСЕНОК И ДЕВОЧКА» (6+)
**13.05** Универсальный формат (12+)
**13.45** М/ф (6+)
**14.10, 01.25** «ДЕНЬ РОЖДЕНИЯ БУРЖУЯ» (16+)
**15.00, 17.00, 19.00, 20.00, 21.00, 00.00** Информационная программа «События» (12+)
**15.10** «Медведи-соседи» (6+)
**15.30, 02.15** «ЗАЩИТНИК» (16+)
**16.15** «У КАЖДОГО СВОЯ ВОЙНА» (16+)
**17.15, 00.30** Д/ф «Потребительские расследования», 11 с. (12+)
**18.15** Спик-шоу «Город-С» (12+)
**18.50, 19.50, 20.50** Сыскное дело (16+)
**19.35** Право на маму (12+)
**20.30** Навигатор игрового мира (12+)
**21.30** Универсальный формат (12+) (повтор)
**22.10** Х/ф «МЕТЕЛЬ» (12+)
**03.00** Живая музыка (12+)

## DISNEY

**06.00** «Кид vs Кэт» (6+)
**06.15** «Стич!» (6+)
**06.45** «Американский дракон» (6+)
**07.10** «Ким Пять-с-Плюсом» (6+)
**07.40** «Мама на 5+» (6+)
**08.10, 18.45** «Финес и Ферб» (6+)
**08.40** «7 гномов» (6+)
**09.00** «Узнавайка» (6+)
**12.45** «Большие семейные игры» (6+)
**13.30** «Приключения Икабода и Мистера Тоада» (12+)
**15.00** «Подружки из Хартлейк-Сити» (6+)
**15.30** «Новая школа императора» (6+)
**16.45** «Сорвиголова Кик Бутовски» (12+)
**20.30** «Лис и пес» (6+)
**22.00** «С приветом по планетам!» (12+)
**23.00, 03.40** «ВИОЛЕТТА» (6+)
**00.00** «Это моя комната» (12+)
**00.55** «ДЕВЯТЬ ЖИЗНЕЙ ХЛОИ КИН» (12+)
**01.45** «РОБИН ГУД» (12+)
**04.40** «Гравити Фолз» (12+)
**05.30** «Музыка на канале Disney» (6+)

## ГУБЕРНИЯ

**07.00** «Утро губернии» (12+)
Профилактика оборудования
**13.00, 14.00, 15.00, 16.00, 17.00, 19.00, 21.30, 00.00** «Новости губернии» (12+)
**13.05** «Истории генерала Гурова» (16+)
**14.05, 19.15** Ток-шоу «О чем говорят» (12+)
**14.25, 22.00** «Азбука потребителя» (12+)
**14.30** «Школа рыболова» (12+)
**14.55, 16.55** «Календарь губернии» (12+)
**15.05** «ЗДРАВСТВУЙ, МАМА!» (16+)
**15.55, 18.25, 23.55, 06.55** «Доска объявлений» (12+)
**16.05** «Среда обитания» (16+)
**17.10** «СВОЯ ПРАВДА» (16+)
**18.00** «Опорный край страны» (16+)
**18.30** «Общественное мнение» (12+)
**18.45** «Свое дело» (12+)
**18.55** «Сеть» (12+)
**19.35** «Время инноваций» (12+)
**19.50** «ПЕНЕЛОПА» (16+)
**21.50** «Школа здоровья» (12+)
**22.10, 00.20** «Репортер» (16+)
**22.30** «Акулы бизнеса» (16+)
**23.20** «ДВОЕ НА КУХНЕ, НЕ СЧИТАЯ КОТА» (16+)
**00.35** Х/ф «ПРОЩАНИЕ СЛАВЯНКИ» (16+)
**02.10** «Истина где-то рядом» (16+)
**02.25** «Секреты музеев» (16+)
**03.05** «ЛЮБИТЬ НЕЛЬЗЯ НЕНАВИДЕТЬ» (16+)
**04.40** «Осторожно, мошенники!» (16+)
**05.10** «ГЛАДИАТОРЫ» (6+)
**05.40** «ЗДРАВСТВУЙ, МАМА!» (16+)
**06.25** «Мультимир» (6+)

## ЗВЕЗДА

**07.00, 02.00** Военная приемка (6+)
**07.55** Новости. Главное (6+)
**08.35, 10.15** «СУМКА ИНКАССАТОРА» (16+)
**10.00, 14.00, 19.00** Новости дня (12+)
**10.50, 11.05** «СЛУШАТЬ В ОТСЕКАХ» (12+)
**11.00, 15.00** Военные новости (6+)
**13.40, 14.15, 15.05** «ГРАНИЦА. ТАЕЖНЫЙ РОМАН» (12+)
**18.30** Специальный репортаж (12+)
**19.30** Панфиловцы. Правда о подвиге (12+)
**20.30** «ОШИБКА РЕЗИДЕНТА» (12+)
**00.20** Легенды советского сыска (16+)
**02.45** «МАФИЯ БЕССМЕРТНА» (12+)
**04.35** «ШАГ С КРЫШИ» (16+)
**06.25** Хроника Победы (12+)

## TV XXI ВЕК

**11.00, 19.00, 03.00** «СЕКРЕТНАЯ СЛУЖБА ЕГО ВЕЛИЧЕСТВА» (16+)
**11.55, 19.55, 03.55** «1943: ВСТРЕЧА» (12+)
**13.55, 21.55, 05.55** «ЛЖЕЦ (ДЕТЕКТОР ЛЖИ» (16+)
**15.40, 23.40, 07.40** «БЕЛАЯ ОПАСНОСТЬ» (12+)
**17.15, 01.15, 09.15** «ГИДРАВЛИКА» (16+)

## TV1000

**09.40** «ГАРРИ ПОТТЕР И УЗНИК АЗКАБАНА» (12+)
**12.10** «ПИТЕР ПЭН» (16+)
**14.10** «ГОЛОДНЫЕ ИГРЫ» (16+)
**16.40** «ГОЛОДНЫЕ ИГРЫ. И ВСПЫХНЕТ ПЛАМЯ» (12+)
**19.10** «1+1» (16+)
**21.00** «ФИЛОМЕНА» (16+)
**22.40** «ПРИЗРАЧНЫЙ ГОНЩИК» (12+)
**00.50** «ДЖО» (16+)

## TV1000. Русское кино

**09.05** «БАБАЙ» (6+)
**10.25** «ТАНЕЦ ДЕЛИ» (16+)
**12.00** «ВОЗВРАЩЕНИЕ БУРАТИНО» (12+)
**13.20** «ВОЕННО-ПОЛЕВОЙ РОМАН» (12+)
**15.00** «БРАТЬЯ Ч» (16+)
**16.35** «КЛАСС КОРРЕКЦИИ» (16+)
**18.10** «ПРИВЫЧКА РАССТАВАТЬСЯ» (16+)
**19.35** «С 8 МАРТА, МУЖЧИНЫ!» (12+)
**21.20** «КАВКАЗСКАЯ ПЛЕННИЦА» (12+)
**23.10** «ОБРАТНЫЙ ОТСЧЕТ» (16+)

## РЕТРО TV

**07.00, 08.30, 13.00, 19.00** «СЛЕДСТВИЕ ВЕДУТ ЗНАТОКИ» (16+)
**09.50** «Кумиры экрана. Георгий Жженов» (12+)
**10.20, 20.50, 20.55, 21.00, 22.30** «Музыкальная история» (12+)
**10.25, 02.55** «Свидетель века» (12+)
**10.40, 22.35** «ФРАНК РИВА» (16+)
**12.15, 00.15** «Спето в СССР» (12+)
**14.50** «Кинопанорама». «Советскому кино 70 лет» (12+)
**16.40** «ВНЕЗАПНЫЙ» (12+)
**18.00, 18.30** «Песня года». Лучшее (6+)
**21.05** «Вокруг смеха» (12+)
**01.00** «Кумиры экрана. Любовь Соколова» (12+)
**03.10** «В ДЕНЬ СВАДЬБЫ» (16+)

## ТЕЛЕКЛУБ

**22.00** «ПАУТИНА» (16+)
**23.00** «СВОЯ ЧУЖАЯ» (16+)
**00.00** «ДЕТИ БЕЛОЙ БОГИНИ» (16+)
**01.00** «ЗАЩИТА КРАСИНА» (12+)
**02.00** «АВТОБУС» (16+)
**03.00** «ЧЕРНЫЙ ВОРОН» (12+)

## DISCOVERY

**07.00, 07.25, 11.30, 11.55** В погоне за классикой (12+)
**07.50** Чудеса Солнечной системы (12+)
**08.45, 13.20, 20.30** Как это устроено? (12+)
**09.10, 13.45, 20.00** Как это сделано? (12+)
**09.40, 10.05, 16.05, 16.30** Охотники за складами (16+)
**10.35, 06.13** Игра на жизнь (12+)
**12.25, 18.00** Не пытайтесь повторить (16+)
**14.15, 04.38** Быстрые и громкие (12+)
**15.10, 02.00** Махинаторы (12+)
**17.00** Трой (12+)
**19.00** Разрушители легенд (16+)
**21.00** «Путешествие в неизвестность» с Эдом Стаффордом (16+)
**22.00** Голые и напуганные (16+)
**23.00** Голые и напуганные XL (16+)
**00.00** «Хищники крупным планом» с Джоэлом Ламбертом (16+)
**01.00, 01.30, 03.50, 04.14** Битвы за контейнеры (12+)

## HISTORY

**09.00, 13.15, 19.30** Музейные тайны (12+)
**09.45, 14.55, 05.25** Команда времени (12+)
**10.35, 11.05** По следам Ганнибала (16+)
**11.35, 18.35, 03.40** Охотники за мифами (12+)
**12.25** Длинные тени Первой мировой войны (12+)
**14.00, 20.20, 01.45, 08.00** Тайны прошлого (16+)
**15.45, 07.00** Ферма во времена Тюдоров (12+)
**16.50** Внук королевы Виктории - император Вильгельм II (16+)
**17.40, 04.30** Тайная война (12+)
**21.15** Величайшие секреты Библии (12+)
**22.10** Мрачное обаяние Адольфа Гитлера (12+)
**23.05** Расцвет древних цивилизаций (12+)
**00.00** Загадка исчезновения неандертальцев (16+)
**00.55** Викинги (12+)
**02.40** Катастрофа европейского еврейства (16+)

## ДОМ КИНО

**05.10, 15.30** Х/ф «ПОБЕГ-2» (16+)
**06.55** Х/ф «ЛЮБОВЬ ЗЛА...» (16+)
**08.20** Х/ф «ЛЮБОВЬ И ГОЛУБИ» (12+)
**10.15** Х/ф «МНОГО ШУМА ИЗ НИЧЕГО» (16+)
**11.30** Х/ф «ДОКТОР ТЫРСА» (16+)
**13.10** Х/ф «ПОСЛЕДНИЕ КАНИКУЛЫ» (16+)
**14.45** Х/ф «АЛЕШКИНА ЛЮБОВЬ» (12+)
**16.15** Х/ф «ДВОРЯНСКОЕ ГНЕЗДО» (16+)
**18.10** Х/ф «ИСЧЕЗНУВШАЯ ИМПЕРИЯ» (12+)
**20.00** Х/ф «НЕ ГОРЮЙ!» (16+)
**21.40** Х/ф «СЕМЕЙКА АДЫ» (12+)
**23.20** Х/ф «ВРЕМЯ ЛЕТАТЬ» (16+)
**01.00** Х/ф «СЕРДЦЕ БЬЕТСЯ ВНОВЬ» (12+)
**02.30** Х/ф «ДОМ ОБРАЗЦОВОГО СОДЕРЖАНИЯ» (16+)

## TV 1000 ACTION

**08.10** «СКЕЙТБОРДИСТЫ» (18+)
**10.00** «БЫСТРЫЙ И МЕРТВЫЙ» (12+)
**12.00** «ДВОЙНИК» (12+)
**14.00** «РОЛЛЕРБОЛ» (18+)
**16.00** «ТЕРМИНАТОР-3: ВОССТАНИЕ МАШИН» (16+)
**18.00** «ТЕРМИНАТОР: ДА ПРИДЕТ СПАСИТЕЛЬ» (16+)
**20.00** «ИГРА ЭНДЕРА» (12+)
**22.00** «ПОБЕЖДАЯ ВРЕМЯ» (12+)
**00.00** «ПАТРУЛЬ ВРЕМЕНИ» (16+)

## МИР

**07.00** 180 минут (12+)
**10.00** Беларусь сегодня (12+)
**10.30** «СКАЗКИ МАЧЕХИ» (12+)
**14.00, 17.00, 20.00** Новости (12+)
**14.20, 22.10** «ШКОЛА ВЫЖИВАНИЯ ОТ ОДИНОКОЙ ЖЕНЩИНЫ С ТРЕМЯ ДЕТЬМИ В УСЛОВИЯХ КРИЗИСА» (12+)
**17.20** Другой мир (12+)
**17.50** Земля. Территория загадок (12+)
**18.20** «ГАИШНИКИ» (12+)
**20.25** «РАЗВОД» (12+)
**23.05** «ХРАНИ ЕЕ, ЛЮБОВЬ» (12+)
**00.55** Главная тема (16+)
**01.05** Слово за слово (16+)
**02.00** «ЧЕСТНЫЙ, УМНЫЙ, НЕЖЕНАТЫЙ» (12+)

**ПРОФИЛАКТИКА** В Железнодорожном районе прошел конкурс агитбригад

# Каждый обязан знать

## Дети учат правила дорожного движения

**Ольга Веретенникова**

В школе №37 прошел конкурс агитбригад по правилам дорожного движения среди младшего звена. В соревновании принимали участие команды девяти общеобразовательных учреждений Железнодорожного района. Выступления оценивало жюри, в которое вошли руководитель городского центра по профилактике дорожно-транспортного травматизма и пожарной безопасности **Лариса Лунченко** и методист центра **Анна Дерева,** инспектор отделения пропаганды безопасности дорожного движения городской ГИБДД **Олеся Гусарова,** специалист первой категории Самарской областной организации Всероссийского общества автомобилистов **Наталья Поспелова.**

Агитбригады серьезно и с выдумкой подошли к задаче - передать своим сверстникам знания о правилах дорожного движения. Например, ученики школы №116 рассказали сказку о том, как Белоснежка не успела постирать спецодежду со светоотражающими полосками семи гномам, и когда они ремонтировали дорогу, на них наехала повозка. В выступлении команды школы №167 перейти дорогу в темноте детям помогли не супергерои, а светлячок, который разработал коллекцию одежды и аксессуаров со светоотражающими элементами. Команда школы №42 придумала азбуку дорожной безопасности и даже исполнила тематические частушки. Ученики школы №18 переосмыслили сказку о царе Салтане. На вопрос царя «И какое в свете чудо?», ему поведали о дорожных знаках. Команда лицея «Классический» представила музыкальную постановку, герой которой в итоге понял, что в темноте водитель его не видит, а светоотражающие элементы каждый может выбрать на свой вкус.

В итоге первое место заняла команда школы №116, которая теперь будет представлять район на городском конкурсе. Второе место у школы №42, а третье - у лицея «Классический». Призеры получили по две грамоты - от администрации Железнодорожного района и от городской автоинспекции, а также кубки и сладкие призы от Всероссийского общества автомобилистов.

# ТВ программа

## ВТОРНИК, 17 НОЯБРЯ

### ПЕРВЫЙ

**06.00** Доброе утро (16+)
**10.00, 13.00, 16.00, 19.00, 01.15, 04.00** Новости (16+)
**10.20, 05.10** Контрольная закупка (12+)
**10.50** Жить здорово! (12+)
**11.55** Модный приговор (12+)
**13.15, 22.35** Т/с «ВЛЮБЛЕННЫЕ ЖЕНЩИНЫ» (16+)
**15.25, 16.15** Время покажет (16+)
**17.00** Мужское/Женское (16+)
**18.00** Наедине со всеми (16+)
**20.00** Футбол. Товарищеский матч. Сборная России-сборная Хорватии. Прямой эфир (16+)
**22.00** Время (16+)
**00.40** Вечерний Ургант (16+)
**01.30** Структура момента (16+)
**02.35, 04.05** Х/ф «БРУБЕЙКЕР» (12+)

### РОССИЯ 1-САМАРА

**06.00, 10.15** Утро России (16+)
**10.00, 12.00, 15.00, 18.00, 18.50, 21.00** Вести (16+)
**10.55** О самом главном (12+)
**12.35, 15.30, 18.30, 20.35** Местное время. Вести- Самара (16+)
**12.55** Т/с «ТАЙНЫ СЛЕДСТВИЯ» (12+)
**15.50** Вести. Дежурная часть (16+)
**16.00** Наш человек (12+)
**17.00** Т/с «ЗЕМСКИЙ ДОКТОР» (12+)
**19.15** Прямой эфир (16+)
**21.50** Спокойной ночи, малыши! (12+)
**22.00** Т/с «ЛЮДМИЛА ГУРЧЕНКО» (12+)
**00.00** Вести.doc (16+)
**01.40** Ночная смена (12+)
**03.15** Т/с «СЫН ЗА ОТЦА» (16+)
**04.15** Диктор Иванович. Солдат телевидения (16+)
**05.10** Комната смеха (12+)

**«Разведчицы»**

● История про двух девушек-разведчиц. Арина Прозоровская - убеждённая комсомолка, выросшая в интеллигентной семье. Зоя Величко - деревенская девушка, дочь репрессированного кулака, волей судеб попавшая в уголовную среду. Незадолго до войны обе девушки оказываются в разведшколе, которой руководит опытный разведчик майор Воротынников. Обстоятельства, при которых девушки начинают учёбу, весьма трагические... Смотрите сериал «Разведчицы» с 16 ноября на телеканале «ТВ Центр».

### СТС

**06.00** М/с «Том и Джерри» (0+)
**06.45** М/с «Энгри Бёрдс - сердитые птички» (12+)
**07.30** М/с «Клуб Винкс» - школа волшебниц» (12+)
**08.00** М/с «Смешарики» (0+)
**08.05** Т/с «ЗАЧАРОВАННЫЕ» (16+)
**09.00, 14.00** Т/с «ПОСЛЕДНИЙ ИЗ МАГИКЯН» (12+)
**10.00, 15.00** Т/с «КУХНЯ» (12+)
**11.00** Х/ф «МАЙОР ПЕЙН» (0+)
**13.00, 18.00** Т/с «ВОРОНИНЫ» (16+)
**16.00, 21.00** Т/с «КАК Я СТАЛ РУССКИМ» (16+)
**16.30, 00.30** Шоу «Уральских пельменей» (16+)
**19.00** Т/с «МОЛОДЁЖКА» (16+)
**22.00** Х/ф «ДРЯННЫЕ ДЕВЧОНКИ» (12+)
**23.50** Ералаш (0+)
**00.00, 03.40** Даёшь молодёжь! (16+)
**02.00** Т/с «РЕВОЛЮЦИЯ» (16+)
**04.10** 6 кадров (16+)
**05.25** М/с «Том и Джерри» (0+)
**05.50** Музыка на СТС (16+)

### НТВ

**06.00, 07.05** Т/с «АДВОКАТ» (16+)
**07.00, 11.00, 14.00, 17.00, 20.00** Сегодня (16+)
**08.00** НТВ утром (16+)
**09.10** «Утро» с Юлией Высоцкой (12+)
**10.00** Т/с «ВОЗВРАЩЕНИЕ МУХТАРА» (16+)
**11.20** Т/с «ЛЕСНИК» (16+)
**13.00** Суд присяжных (16+)
**14.20** Обзор. ЧП (16+)
**15.00** Т/с «УЛИЦЫ РАЗБИТЫХ ФОНАРЕЙ» (16+)
**17.20** Т/с «ЛИТЕЙНЫЙ» (16+)
**19.00** Говорим и показываем (16+)
**20.40** Т/с «ВЫСОКИЕ СТАВКИ» (16+)
**22.35** Т/с «НЕПОДСУДНЫЕ» (16+)
**00.30** Анатомия дня (16+)
**01.10** Т/с «ШАМАН» (16+)
**03.00** Главная дорога (16+)
**03.40** Дикий мир (16+)
**04.05** Т/с «ПОД ПРИЦЕЛОМ» (16+)

### РОССИЯ К

**07.30** Евроньюс (0+)
**11.00, 16.00, 20.30, 00.20** Новости культуры (16+)
**11.15, 02.55** Наблюдатель (0+)
**12.15, 01.10** Т/с «ОТВЕРЖЕННЫЕ» (0+)
**13.15** Эрмитаж (0+)
**13.40** Д/ф «Высота. Георгий Штиль» (0+)
**14.15, 00.40** Уроки русского чтения (0+)
**14.40** Х/ф «РОССИЯ МОЛОДАЯ» (0+)
**15.50** Д/ф «Томас Алва Эдисон» (0+)
**16.10, 21.45** Живое слово (0+)
**16.50** Д/ф «Александр Вишневский. Осколок в сердце» (0+)
**17.15** Документальная камера (0+)
**17.55, 22.30** Д/ф «Карл Великий» (0+)
**18.55** Мировые звезды скрипичного искусства (0+)
**19.45** Живая вселенная (0+)
**20.15** Спокойной ночи, малыши! (0+)
**20.45** Главная роль (0+)
**21.05** Искусственный отбор (0+)
**23.20** «Игра в бисер» с Игорем Волгины (0+)
**00.00** Д/ф «Цехе Цольферайн. Искусство и уголь» (0+)
**00.35** Худсовет (0+)
**02.00** Д/ф «Твербуль, 25. Литературный институт имени А.М.Горького» (0+)

### ТВЦ

**07.00** Настроение (16+)
**09.10** Доктор И... (16+)
**09.40** Х/ф «НЕОКОНЧЕННАЯ ПОВЕСТЬ» (16+)
**11.40** Д/ф «Элина Быстрицкая. Железная леди» (12+)
**12.30, 15.30, 20.40, 23.00, 01.00** События (16+)
**12.50** Т/с «ПУАРО АГАТЫ КРИСТИ» (12+)
**14.40** Мой герой (12+)
**15.50** Без обмана (16+)
**16.40** Т/с «МАРАФОН ДЛЯ ТРЕХ ГРАЦИЙ» (12+)
**18.30** Город новостей (16+)
**18.40** Т/с «РАЗВЕДЧИЦЫ» (16+)
**21.00** Право голоса (16+)
**22.45** Петровка, 38 (16+)
**23.30** Осторожно, мошенники! (16+)
**00.05** Прощание. Андрей Миронов (12+)
**01.30** Право знать! (16+)
**02.55** Т/с «ЧИСТО АНГЛИЙСКОЕ УБИЙСТВО» (12+)
**04.45** Х/ф «РИТА» (12+)
**06.35** Д/ф «Москва слезам не верит» (12+)

### ЧЕ

**«Безумного влюбленный»**

**06.00** Мультфильмы (0+)
**06.30** Никогда не повторяйте это дома (16+)
**08.30** Д/ф «100 великих» (16+)
**11.00** Х/ф «ГОЛДФИНГЕР» (12+)
**13.30, 18.30** КВН на бис (16+)
**14.30** Утилизатор (12+)
**15.00, 04.55** Среда обитания (16+)
**16.00** Доброе дело (12+)
**16.30** Мужская работа (16+)
**17.30** Выжить в лесу (16+)
**19.30, 01.45** Х/ф «БЕЗУМНО ВЛЮБЛЁННЫЙ» (12+)
**22.00** +100500 (16+)
**22.30** Смешные деньги (16+)
**23.00** Х/ф «ОПЕРАЦИЯ «ШАРОВАЯ МОЛНИЯ» (12+)
**03.55** Секреты спортивных достижений (12+)

### МАТЧ-ТВ

**07.30** Д/с «Сердца чемпионов» (12+)
**08.00, 08.30, 09.00, 10.00, 11.00, 12.00, 13.00** Новости (16+)
**08.05, 08.35, 19.00, 01.45** Все на Матч! Прямой эфир. Аналитика. Интервью. Эксперты (16+)
**09.05, 10.05** Ты можешь больше! (16+)
**11.05** Живи сейчас (16+)
**12.05, 03.25** Д/ф «Кардиограмма жизни» (16+)
**12.30, 07.00** Д/с «Первые леди» (16+)
**13.05** Хоккей. Суперсерия Россия - Канада. Молодежные сборные (16+)
**15.35, 20.00, 06.40** Детали спорта 916+)
**15.45** Д/ф «Марадона 86» (16+)
**16.30** Д/с «Рио ждет» (16+)
**16.55** Футбол. Молодежные сборные. Чемпионат Европы - 2017 г. Отборочный турнир. Азербайджан - Россия. Прямая трансляция (16+)
**20.15** Хоккей. КХЛ. СКА (Санкт-Петербург) - Авангард (Омская область). Прямая трансляция (16+)
**23.00** Культура (16+)
**23.30** Футбол. Чемпионат Европы - 2016 г. Отборочный турнир. Словения - Украина. Прямая трансляция (16+)
**02.45** Д/ф «Миф Гарринчи» (16+)

### ДОМАШНИЙ

**06.30** Ангелы красоты (16+)
**07.30, 18.00, 00.00, 06.00** Одна за всех (16+)
**07.50** По делам несовершеннолетних (16+)
**09.50** Давай разведёмся! (16+)
**10.50** Д/с «Понять. Простить» (16+)
**12.00** Д/с «Эффект Матроны» (12+)
**13.00** Присяжные красоты (16+)
**14.00, 19.00** Т/с «УСЛОВИЯ КОНТРАКТА-2» (16+)
**16.00, 21.00** Т/с «ДВОЙНАЯ СПЛОШНАЯ» (16+)
**18.05** Т/с «НЕ РОДИСЬ КРАСИВОЙ» (12+)
**23.00** Рублёво-Бирюлёво (16+)
**00.30** Х/ф «БЕЛЫЙ НАЛИВ» (16+)
**02.20** Х/ф «СТАРЫЙ ЗНАКОМЫЙ» (12+)
**04.00** Нет запретных тем (16+)

### ПЯТЫЙ

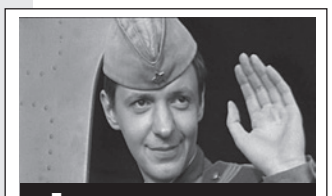

**«Дачная поездка сержанта Цыбули»**

**07.00, 11.00, 13.00, 16.30, 19.30, 23.00** Сейчас (16+)
**07.10** Утро на «5» (6+)
**10.30** Место происшествия (16+)
**11.30, 12.40, 13.30, 15.25, 14.20** Т/с «КРИК СОВЫ» (16+)
**17.00** Открытая студия (16+)
**17.50, 18.20, 18.55, 20.00, 20.30, 20.55** Т/с «ДЕТЕКТИВЫ» (16+)
**21.25, 22.15, 00.15** Т/с «СЛЕД» (16+)
**23.25** Т/с «ПОСЛЕДНИЙ МЕНТ» (16+)
**01.00** Х/ф «СЕКС-МИССИЯ» (16+)
**03.20** Х/ф «ДАЧНАЯ ПОЕЗДКА СЕРЖАНТА ЦЫБУЛИ» (12+)
**04.45** Д/ф «Виртуозы политического сыска» (16+)
**05.45** Д/ф «Прототипы. Давид Гоцман» (12+)

### СКАТ-ТНТ

**07.00** Здорово выглядишь (16+)
**07.20, 19.22** СТВ. Дежурный по городу (16+)
**07.25, 07.50, 08.30** Погода (12+)
**07.30, 19.30** СТВ (16+)
**07.55, 19.57** Абзац (16+)
**08.00** Смешарики (6+)
**08.15** ЕвроБалкон (12+)
**08.20** Мой дом (12+)
**08.30** Телохранитель (16+)
**09.00** Дом-2. Lite (16+)
**10.30** Битва экстрасенсов (16+)
**11.30** Х/ф «БЕЗ АНСАМБЛЯ» (16+)
**13.05** Комеди Клаб. Лучшее (16+)
**13.25** Т/с «РЕАЛЬНЫЕ ПАЦАНЫ» (16+)
**14.00** Звезды и мистика (16+)
**14.30** Т/с «УНИВЕР. НОВАЯ ОБЩАГА» (16+)
**19.00** Звезды в кино (16+)
**19.15** Газовый вектор (12+)
**20.00** Т/с «ДЕФФЧОНКИ» (16+)
**20.30** Т/с «ОЗАБОЧЕННЫЕ» (16+)
**21.00** Х/ф «ОЧЕНЬ ГОЛОДНЫЕ ИГРЫ»
**23.00** Дом-2. Город любви (16+)
**00.00** Дом-2. После заката (16+)
**01.00** Х/ф «ПОЛИЦЕЙСКАЯ АКАДЕМИЯ-6» (16+)
**02.40** Т/с «ТЕРМИНАТОР. БИТВА ЗА БУДУЩЕЕ-2» (16+)
**03.35** Холостяк. Пост-шоу «Чего хотят мужчины» (16+)

### ТВ3

**07.00** Мультфильмы СМФ (0+)
**10.30, 11.00, 18.00, 18.30** Т/с «СЛЕПАЯ» (12+)
**11.30, 12.00, 17.00, 17.30** Д/ф «Гадалка» (12+)
**12.30, 13.30, 20.30, 21.30** Т/с «УМНИК» (16+)
**14.30, 19.00, 02.15** Х-версии (12+)
**15.00, 15.30** Д/ф «Охотники за привидениями» (16+)
**16.00** Мистические истории (16+)
**19.30** Т/с «ПЯТАЯ СТРАЖА» (16+)
**22.30, 23.20** Т/с «КОСТИ» (12+)
**00.15** Х/ф «ПОСЛЕ ЗАКАТА» (12+)
**02.45** Х/ф «ЗАБЫТАЯ МЕЛОДИЯ ДЛЯ ФЛЕЙТЫ» (16+)
**05.30, 06.15** Т/с «ДОКТОР МАФИИ» (16+)

### ТЕРРА-РЕН ТВ

**06.00** Мужчина и женщина (16+)
**06.20, 07.25, 12.50, 19.55, 23.50** Биржа труда (16+)
**06.30, 12.30, 23.25, 08.30, 16.30, 18.00, 23.00** Новости (16+)
**06.55** Здравый смысл (16+)
**07.30** С бодрым утром! (16+)
**09.00** Военная тайна (16+)
**11.00** Д/ф «Древнекитайская Русь» (16+)
**12.00, 16.10** 112 (16+)
**12.45, 19.25** Цифры (16+)
**13.00** Званый ужин (16+)
**14.00** Х/ф «БЕГЛЕЦ» (16+)
**17.00** Тайны Чапман (16+)
**18.30** Тотальный футбол (16+)
**18.45** Бункер S (16+)
**19.05** Мужская территория (16+)
**19.30** Новости. Самара (16+)
**20.00** Х/ф «СЛУЖИТЕЛИ ЗАКОНА» (16+)
**22.30** Знай наших! (16+)
**23.55** Т/с «ОТ ЗАКАТА ДО РАССВЕТА» (16+)
**03.30** Семейные драмы (16+)

### НОВОКУЙБЫШЕВСК

**07.00, 06.45** Смешарики (0+)
**09.05, 13.40, 01.00** Пятница News (16+)
**09.35** Богиня шопинга (16+)
**12.35, 20.00, 22.00** Битва салонов (16+)
**14.10** Орел и решка. Шопинг (16+)
**15.10** Орел и решка (16+)
**16.05** Орел и решка. Неизведанная Европа (16+)
**17.05, 21.00, 00.00** Орел и решка. Юбилейный (16+)
**18.00** Мир наизнанку (16+)
**19.00** Битва ресторанов (16+)
**23.00** Ревизорро (16+)
**01.30, 04.55** «РУХНУВШИЕ НЕБЕСА» (16+)
**03.15** «ВОЛЧОНОК» (16+)

**АКЦИЯ** Антинаркотическая программа

# Сообщи, где торгуют смертью!

## Каждый звонок, поступивший от неравнодушных горожан, может спасти чью-то жизнь

**Александра Романова**

С 16 по 27 ноября 2015 года в Самаре стартует второй этап Всероссийской антинаркотической акции «Сообщи, где торгуют смертью». Цель акции - привлечь общественность к участию в противодействии незаконному обороту наркотиков, обеспечить сбор и проверку оперативно значимой информации. В рамках акции горожане смогут получить квалифицированную помощь и профессиональные консультации по вопросам лечения и реабилитации наркозависимых лиц. Проведение акции ежегодно организуется Федеральной службой Российской Федерации по контролю за оборотом наркотиков совместно с органами исполнительной власти субъектов Российской Федерации, органами местного самоуправления при участии специалистов в сфере профилактики наркомании, лечения и реабилитации наркозависимых. В рамках акции во всех городах России, в том числе и в Самаре, будет организовано распространение информационных листовок в школах, вузах и ссузах, на предприятиях торговли, здравоохранения, в учреждениях социальной сферы. Информационные листовки с номерами телефонов доверия будут расклеены и в общественном транспорте.

В ходе акции каждый житель городского округа Самара может передать информацию о фактах незаконного оборота и потребления наркотиков, задать вопросы и высказать предложения, получить профессиональные консультации у специалистов по следующим телефонам:

**335-66-88** - круглосуточный телефон доверия УФСКН России по Самарской области;

**337-36-26** - телефон доверия департамента по вопросам общественной безопасности и контроля, в рабочее время с 8.30 до 17.30;

**339-74-90** - телефон доверия прокуратуры г. Самары, в рабочее время, в нерабочее время и праздничные дни - **339-74-93.**

ВТОРНИК, 17 НОЯБРЯ

# Кабельное ТВ

## КАРУСЕЛЬ

**06.00** М/с «Даша-путешественница» (0+)
**06.50** Прыг-скок команда (0+)
**07.00** Мультканал «Ранние пташки» (0+)
**08.10, 21.05** М/с «Юху и его друзья» (0+)
**08.35, 20.10** М/с «Весёлые паровозики из Чаггингтона» (0+)
**09.05** М/ф «Котёнок по имени Гав» (0+)
**09.30** М/с «Гуппи и пузырики» (0+)
**10.15, 20.40** М/с «Ягодный пирог. Шарлотта Земляничка» (0+)
**10.40** Давайте рисовать! (0+)
**11.05, 21.40** М/с «Поезд динозавров» (0+)
**12.05, 19.05** М/с «Новые приключения пчёлки Майи» (0+)
**13.00** М/с «Трансформеры. Боты-спасатели» (0+)
**13.45** М/с «Свинка Пеппа» (0+)
**14.15, 17.00, 01.10** Ералаш (0+)
**15.00** Перемешка (0+)
**15.15** М/с «Барбоскины» (0+)
**16.35** Т/с «МОГУЧИЕ РЕЙНДЖЕРЫ. ДИНО ЗАРЯД» (0+)
**17.20, 03.35** М/с «Смешарики. Пин-код» (0+)
**18.05** М/с «Суперкрылья. Джетт и его друзья» (0+)
**18.45** М/с «Ми-Ми-Мишки» (0+)
**18.55** Быстрее, выше, сильнее вместе с Тигрёнком Муром и... (0+)
**19.45** М/с «Томас и его друзья» (0+)
**21.30** Спокойной ночи, малыши! (0+)
**23.05** М/с «Тайна Сухаревой башни» (0+)
**23.30** М/ф «Храбрец-удалец» (0+)
**23.50** Мода из комода (12+)
**00.20** Т/с «ДЕТИ САВАННЫ» (0+)
**01.40** М/с «Джеронимо Стилтон» (0+)
**02.25** Перекрёсток (0+)
**03.15** М/с «Город Дружбы» (0+)
**03.50** Т/с «ЗЕМЛЯ - КОСМИЧЕСКИЙ КОРАБЛЬ» (0+)
**04.10** Академия художеств (0+)
**04.25** В гостях у Деда-Краеведа (0+)
**04.40** М/с «Помощник Санты» (0+)
**05.30** М/с «Татонка» (0+)
**05.40** Зарядка с чемпионом (0+)

## РУССКИЙ ИЛЛЮЗИОН

**01.00, 02.05** Х/ф «ПРИСТУПИТЬ К ЛИКВИДАЦИИ» (12+)
**03.10** Х/ф «ЗОЛОТЫЕ НЕБЕСА» (16+)
**04.40** Х/ф «РАЙСКОЕ ЯБЛОЧКО» (16+)
**06.05** Х/ф «ПИРАММММИДА» (16+)
**07.50, 08.45** Т/с «УЖИН В ЧЕТЫРЕ РУКИ» (16+)
**09.30** Х/ф «МАТЧ» (16+)
**11.35** Х/ф «ПОТЕРПЕВШИЕ ПРЕТЕНЗИЙ НЕ ИМЕЮТ» (16+)
**13.10** Т/с «СКЛИФОСОВСКИЙ» (16+)
**14.05, 14.55, 15.50, 16.45** Т/с «РАЗВОД И ДЕВИЧЬЯ ФАМИЛИЯ» (16+)
**17.40, 18.25** Х/ф «ПЛАКАЛЬЩИК, ИЛИ НОВОГОДНИЙ ДЕТЕКТИВ» (6+)
**19.15** Х/ф «КАРУСЕЛЬ» (16+)
**20.55** Т/с «ПОДЗЕМНЫЙ ПЕРЕХОД» (16+)
**21.50** Х/ф «НЕВЕРНОСТЬ» (12+)
**23.15** Х/ф «ПОБЕГ» (16+)

## ГИС

**Универсальный формат**

Служить в армии модно, служить в армии почетно, а еще это важно для воспитания настоящего мужчины. О пользе службы в армии поговорим в студии «Универсального формата». Включайтесь в 13.05. (12+)

**06.00, 07.00, 08.00, 09.00, 15.00, 17.00, 19.00, 20.00, 21.00, 00.00** Информационная программа «События» (12+)
**06.30, 07.30, 08.30, 18.45** Право на маму (12+)
**06.45, 07.45, 08.45** Д/с «И в шутку, и всерьез» (6+)
**06.55, 07.55, 08.55** Зарядка (6+)
**09.30** Ток-шоу «Врачи» (12+)
**10.15** «ТАЛИСМАН ЛЮБВИ» (16+)
**11.45, 16.15** «У КАЖДОГО СВОЯ ВОЙНА» (16+)
**12.30** Спик-шоу «Город-С» (повтор) (12+)
**13.05** Универсальный формат (12+)
**13.45** М/ф (6+)
**14.10, 01.25** «ДЕНЬ РОЖДЕНИЯ БУРЖУЯ» (16+)
**15.10** М/с «Медведи-соседи» (6+)
**15.30, 02.15** «ЗАЩИТНИК» (16+)
**17.25, 00.30** Д/ф «Тайна пропавшего рейса» (12+)
**18.15** Спик-шоу «Город-С» (12+)
**19.30** Город, история, события (12+)
**19.45** Мастер спорта (12+)
**20.30** Просто о вере (12+)
**21.30** Универсальный формат (12+) (повтор)
**22.10** Х/ф «КАТАЛА» (12+)
**03.00** Живая музыка (12+)

## DISNEY

**06.00, 15.00** «Кид vs Кэт» (6+)
**06.15** «Стич!» (6+)
**06.45** «Американский дракон» (6+)
**07.10** «Ким Пять-с-Плюсом» (6+)
**07.40** «Правила стиля» (6+)
**08.10** «Финес и Ферб» (6+)
**08.40** «7 гномов» (6+)
**09.00** «Узнавайка» (6+)
**13.00** «Приключения Дино» (6+)
**13.05** «Цыпленок Цыпа» (6+)
**16.45, 22.00** «С приветом по планетам!» (12+)
**18.45** «Сорвиголова Кик Бутовски» (12+)
**20.30** «Лис и пес-2» (6+)
**23.00, 03.40** «ВИОЛЕТТА» (6+)
**00.00** «ДЕСЯТОЕ КОРОЛЕВСТВО» (6+)
**00.55** «ДЕВЯТЬ ЖИЗНЕЙ ХЛОИ КИН» (12+)
**01.45** «РОБИН ГУД» (12+)
**04.40** «Гравити Фолз» (12+)
**05.30** «Музыка на канале Disney» (6+)

## ГУБЕРНИЯ

**07.00** «Утро губернии» (12+)
**09.00, 11.50, 15.55, 18.25, 23.55, 06.55** «Доска объявлений» (12+)
**09.05, 14.05, 19.15** Ток-шоу «О чем говорят» (12+)
**09.20, 06.25** «Мультимир» (6+)
**09.35** «Тайна Сухаревой башни» (6+)
**10.00, 02.00** «Истина где-то рядом» (16+)
**10.15** Х/ф «СВОЙ СРЕДИ ЧУЖИХ, ЧУЖОЙ СРЕДИ СВОИХ» (12+)
**11.55, 12.55, 13.55** «Календарь губернии» (12+)
**12.00, 13.00, 14.00, 15.00, 16.00, 17.00, 19.00, 21.30, 00.00** «Новости губернии» (12+)
**13.05, 19.50** «ПЕНЕЛОПА» (16+)
**14.20, 18.50** «Азбука потребителя» (12+)
**14.30** «Свое дело» (12+)
**14.40** «Сохраняйте чек» (12+)
**14.50** «Школа здоровья» (12+)
**15.05, 05.40** «ЗДРАВСТВУЙ, МАМА!» (16+)
**16.05** «Как Иван Васильевич менял профессию» (16+)
**17.10** «СВОЯ ПРАВДА» (16+)
**18.00, 02.15** «Строительная зона» (16+)
**18.30** «Рыбацкое счастье» (12+)
**18.40** «Открытый урок» (12+)
**18.55** «Сеть» (12+)
**19.35** «Очарованный странник» (12+)
**21.50** «Спорткласс» (12+)
**22.05** «Бюро стильных идей» (12+)
**22.20, 00.20** «Репортер» (16+)
**22.25** «ОТРЯД» (16+)
**00.25** Х/ф «ВАША ОСТАНОВКА, МАДАМ!» (16+)
**02.40** «На музыкальной волне» (16+)
**03.05** «ЛЮБИТЬ НЕЛЬЗЯ НЕНАВИДЕТЬ» (16+)
**04.40** «Осторожно, мошенники!» (16+)
**05.10** «ГЛАДИАТОРЫ» (6+)

## ЗВЕЗДА

**07.00** Оружие XX века (12+)
**07.25, 10.15, 11.05** «ГРАНИЦА. ТАЕЖНЫЙ РОМАН», 1-4 с. (12+)
**10.00, 14.00, 19.00, 00.00** Новости дня (12+)
**11.00, 15.00** Военные новости (16+)
**12.35** Процесс (12+)
**13.40, 14.15, 15.05** «ГРАНИЦА. ТАЕЖНЫЙ РОМАН», 5-8 с. (12+)
**18.25** Легенды спорта (12+)
**19.30** Неизвестная война (12+)
**20.30** «СУДЬБА РЕЗИДЕНТА» (12+)
**00.20** Легенды советского сыска (16+)
**02.00** «ТЫ ДОЛЖЕН ЖИТЬ» (12+)
**03.40** «ЗВЕЗДА ПЛЕНИТЕЛЬНОГО СЧАСТЬЯ» (16+)

## TV XXI ВЕК

**11.00, 19.00, 03.00** «СЕКРЕТНАЯ СЛУЖБА ЕГО ВЕЛИЧЕСТВА» (16+)
**11.55, 19.55, 03.55** «МИСТЕР ВОЛАРЕ: ВЕЛИКАЯ ИСТОРИЯ ДОМЕНИКО МОДУНЬО» (12+)
**13.50, 21.50, 05.50** «БОЛЬШИЕ ГЛАЗА» (16+)
**15.40, 23.40, 07.40** «ВИДЕНИЯ» (16+)
**17.25, 01.25, 09.25** «БЕЗЛИКИЙ» (18+)

## TV1000. Русское кино

**09.10** «ВЕЧНОЕ ВОЗВРАЩЕНИЕ» (12+)
**11.00** «ОЛЕСЯ» (12+)
**12.30** «О ЧЕМ МОЛЧАТ ДЕВУШКИ» (12+)
**14.00** «СОЛОМЕННАЯ ШЛЯПКА» (16+)
**16.20** «ПАПА НАПРОКАТ» (12+)
**18.00** «ВЕСЕЛЫЕ РЕБЯТА» (6+)
**19.40** «СПИРАЛЬ» (12+)
**21.20** «ПУТЕШЕСТВИЕ С ДОМАШНИМИ ЖИВОТНЫМИ» (16+)
**23.10** «ЯРОСЛАВ. ТЫСЯЧУ ЛЕТ НАЗАД» (16+)

## РЕТРО TV

**07.00, 13.00** «СЛЕДСТВИЕ ВЕДУТ ЗНАТОКИ» (16+)
**08.50** «Кинопанорама». «Советскому кино 70 лет» (12+)
**10.40** «ВНЕЗАПНЫЙ» (12+)
**12.00, 12.30** «Песня года» (6+)
**14.50, 14.55, 15.00, 16.30** «Музыкальная история» (12+)
**15.05** «Вокруг смеха» (12+)
**16.35** «ФРАНК РИВА» (16+)
**18.15** «Спето в СССР» (12+)
**19.00** «Кумиры экрана» (12+)
**20.55, 02.45** «Свидетель века» (12+)
**21.10** «В ДЕНЬ СВАДЬБЫ» (16+)
**22.20** «Песня года-71» (6+)
**01.00** «Кумиры экрана». Анатолий Ромашин (12+)
**01.30** «713-Й ПРОСИТ ПОСАДКУ» (16+)
**03.00** «В МОЕЙ СМЕРТИ ПРОШУ ВИНИТЬ КЛАВУ К.» (16+)

## ТЕЛЕКЛУБ

**22.00** «ПАУТИНА» (16+)
**23.00** «СВОЯ ЧУЖАЯ» (16+)
**00.00** «ДЕТИ БЕЛОЙ БОГИНИ» (16+)
**01.00** «ЗАЩИТА КРАСИНА» (12+)
**02.00** «АВТОБУС» (16+)
**03.00** «ЧЕРНЫЙ ВОРОН» (12+)

## DISCOVERY

**07.00, 11.30** Быстрые и громкие (12+)
**07.50** Не пытайтесь повторить (16+)
**08.45, 13.20, 20.30** Как это устроено? (12+)
**09.10, 13.45, 20.00** Как это сделано? (12+)
**09.40, 10.05, 16.05, 16.30** Битвы за контейнеры (12+)
**10.35, 11.00, 06.13, 06.36** Рыбацкие легенды Якуба Вагнера (12+)
**12.25, 12.50, 05.25** Что было дальше? (16+)
**14.15, 00.00, 04.38** Крутой тюнинг (12+)
**15.10, 22.00, 02.00** Махинаторы (12+)
**17.00** Голые и напуганные XL (16+)
**18.00** Голые и напуганные (16+)
**19.00** «Путешествие в неизвестность» с Эдом Стаффордом (16+)
**21.00** Мятежный гараж (12+)
**23.00** Кубинский хром (12+)
**01.00, 03.50** Ржавая империя (12+)
**03.00** Молниеносные катастрофы (12+)
**03.25** Настоящие аферисты (12+)

## HISTORY

**09.00, 13.10, 19.30, 06.10** Музейные тайны (12+)
**09.45, 14.50, 05.20** Команда времени (12+)
**10.35, 11.05** По следам Ганнибала (16+)
**11.35** Запретная история (12+)
**12.20, 01.50** Викинги (12+)
**13.55, 20.20** Тайны прошлого (16+)
**15.40, 07.00** Ферма во времена Тюдоров (12+)
**16.45** Мрачное обаяние Адольфа Гитлера (12+)
**17.40, 04.25** Правда о Галлиполи (12+)
**18.35, 03.35** Охотники за мифами (12+)
**21.15** Запретная история (16+)
**22.05** Путь Махатмы Ганди (12+)
**23.00, 08.00** Забытые фотографии Первой мировой войны (12+)
**00.00** Нераскрытые тайны Второй мировой войны (16+)
**00.55** Длинные тени Первой мировой войны (12+)
**02.40** Катастрофа европейского еврейства (16+)

## ДОМ КИНО

**08.15** Х/ф «ВРЕМЯ ЛЕТАТЬ» (16+)
**09.55** Х/ф «СЕРДЦЕ БЬЕТСЯ ВНОВЬ» (12+)
**11.30** Х/ф «ДОКТОР ТЫРСА» (16+)
**13.10** Х/ф «ИДИОТ» (16+)
**15.15** Х/ф «В ШЕСТЬ ЧАСОВ ВЕЧЕРА ПОСЛЕ ВОЙНЫ» (6+)
**16.50** Х/ф «ВАС ВЫЗЫВАЕТ ТАЙМЫР» (16+)
**18.25** Х/ф «ОКЕАН» (16+)
**20.00** Х/ф «МАРШ-БРОСОК» (12+)
**22.00** Х/ф «СУВЕНИР ДЛЯ ПРОКУРОРА» (16+)
**23.35** Х/ф «КОДЕКС БЕСЧЕСТИЯ» (12+)
**02.30** Х/ф «ДОМ ОБРАЗЦОВОГО СОДЕРЖАНИЯ» (16+)

## TV 1000 ACTION

**10.00** «ОДЕРЖИМОСТЬ» (16+)
**12.00** «ТЕРМИНАТОР-3: ВОССТАНИЕ МАШИН» (16+)
**14.00** «ТЕРМИНАТОР: ДА ПРИДЕТ СПАСИТЕЛЬ» (16+)
**16.00** «С МЕНЯ ХВАТИТ» (16+)
**18.00** «ПОБЕЖДАЯ ВРЕМЯ» (12+)
**20.00** «РЭД-2» (12+)
**22.00** «ОПАСНЫЕ ПАССАЖИРЫ ПОЕЗДА 123» (16+)
**00.00** «САБОТАЖ» (18+)

## МИР

**07.00** 180 минут (12+)
**10.00** Общий интерес (12+)
**10.30, 02.00** «ДЕЛА СЕРДЕЧНЫЕ» (12+)
**12.15** «ХРАНИ ЕЕ, ЛЮБОВЬ» (12+)
**14.00, 17.00, 20.00** Новости (16+)
**14.20, 20.25** «РАЗВОД» (12+)
**16.05** «Дела семейные» с Еленой Дмитриевой (16+)
**17.20** Другой мир (12+)
**17.50** Земля. Территория загадок (12+)
**18.20** «ГАИШНИКИ» (12+)
**22.10** «ШКОЛА ВЫЖИВАНИЯ ОТ ОДИНОКОЙ ЖЕНЩИНЫ С ТРЕМЯ ДЕТЬМИ В УСЛОВИЯХ КРИЗИСА» (12+)
**23.05** «ПЯТЬ ЛЕТ И ОДИН ДЕНЬ» (12+)
**00.55** Главная тема (16+)
**01.05** Слово за слово (16+)

**НАЛОГИ** Сообщите лично или через электронный сервис

# Правовые гарантии

## Программа добровольного декларирования гражданами активов и счетов за рубежом действует до 31 декабря

Управление Федеральной налоговой службы России по Самарской области напоминает, что программа добровольного декларирования физическими лицами активов и счетов (вкладов) в банках действует до 31 декабря 2015 года в соответствии с Федеральным законом от 08.06.2015 №140-ФЗ. Это значит, что до конца года заявители могут задекларировать свое имущество (недвижимость, ценные бумаги, контролируемые иностранные компании, банковские счета), в том числе контролируемое через номинальных владельцев.

Цель закона о добровольном декларировании - обеспечить правовые гарантии сохранности капитала и имущества физических лиц, защитить имущественные интересы граждан, в том числе за пределами России, а также создать стимулы для добросовестного исполнения обязанностей по уплате налогов и сборов.

**Закон предоставляет декларантам следующие гарантии:**

- защиту декларируемых сведений в ФНС России (налоговую тайну) и ее нераспространение другим государственным органам без согласия декларанта;
- неиспользование декларируемых сведений в качестве доказательств правонарушений, совершенных до 1 января 2015 года;
- освобождение от налоговой, административной и уголовной ответственности за противоправные деяния, связанные с приобретением (формированием) капиталов, совершенные до 1 января 2015 года;
- возможность передачи имущества от номинала фактическому владельцу без налоговых последствий.

Декларацию можно представить в налоговый орган на бумажном носителе лично либо через уполномоченного представителя. Форма специальной декларации заполняется от руки либо распечатывается на принтере. При этом печатную форму декларации можно подготовить с помощью программного обеспечения на сайте ФНС России (версия 4.41 изменения 3).

Физические лица вправе представить специальную декларацию непосредственно в ФНС России по адресу: г. Москва, Рахмановский пер., д. 4, стр.1. Декларацию также можно представить в налоговые органы по месту жительства (месту пребывания). Для удобства можно воспользоваться сервисом «Онлайн-запись на прием в инспекцию».

**ГРАФИК ОБРАЗОВАТЕЛЬНЫХ СЕМИНАРОВ ПО ДАННОЙ ТЕМЕ**

**Железнодорожный район**: 27 ноября, 16 декабря, ИФНС, ул. Мичурина, 21В, зал №2 с 10.00; **Кировский**: 15ноября, 9 и 17 декабря, ИФНС, пр. Кирова, 225, к.106 с 10.00; **Красноглинский**: 10 декабря, ИФНС, ул. С. Лазо, 2а, актовый зал, с 11.00; **Ленинский**: 17 и 25 ноября, 17 и 22 декабря, ИФНС, ул. Князя Г. Засекина, 6, к.220, с 10.00; **Октябрьский**: 26 ноября, ИФНС, ул. Мичурина, 21В, зал №2, с 10.00; **Советский**: 25 ноября, ИФНС, Брусчатый пер., 38, с 11.00; **Промышленный**: 18 ноября и 17 декабря, МБУК «Самарский центр искусств», пр. Кирова, 72А, с 11.00; **МИ ФНС России № 18 по Самарской области**: 17 и 25 ноября, 17 и 22 декабря, ИФНС, ул. Князя Г. Засекина, 6 актовый зал.

# ТВ программа

## СРЕДА, 18 НОЯБРЯ

### ПЕРВЫЙ

**06.00** Доброе утро (16+)
**10.00, 13.00, 16.00, 19.00, 01.15, 04.00** Новости (16+)
**10.20** Контрольная закупка (12+)
**10.50** Жить здорово! (12+)
**11.55** Модный приговор (12+)
**13.15, 22.35** Т/с «ВЛЮБЛЕННЫЕ ЖЕНЩИНЫ» (16+)
**15.25, 16.15** Время покажет (16+)
**17.00** Мужское/Женское (16+)
**18.00** Наедине со всеми (16+)
**19.45** Давай поженимся! (16+)
**20.50** Пусть говорят (16+)
**22.00** Время (16+)
**00.40** Вечерний Ургант (16+)
**01.30** Политика (16+)
**02.35, 04.05** Х/ф «ОГНЕННЫЕ КОЛЕСНИЦЫ» (16+)
**05.05** Т/с «ИЗМЕНА» (16+)

### РОССИЯ 1 - САМАРА

**06.00, 10.15** Утро России (16+)
**10.00, 12.00, 15.00, 18.00, 18.50, 21.00** Вести (16+)
**10.55** О самом главном (12+)
**12.35, 15.30, 18.30, 20.35** Местное время. Вести - Самара (16+)
**12.55** Т/с «ТАЙНЫ СЛЕДСТВИЯ» (12+)
**15.50, 05.45** Вести. Дежурная часть (16+)
**16.00** Наш человек (12+)
**17.00** Т/с «ЗЕМСКИЙ ДОКТОР» (12+)
**19.15** Прямой эфир (16+)
**21.50** Спокойной ночи, малыши! (0+)
**22.00** Т/с «ЛЮДМИЛА ГУРЧЕНКО» (12+)
**00.00** Специальный корреспондент (16+)
**01.40** Ночная смена (12+)
**03.40** Т/с «СЫН ЗА ОТЦА» (16+)
**04.40** Комната смеха (12+)

### «Больше, чем любовь». Ван Гог»

● Истории великой любви, запечатленные в письмах, стихах и картинах, - это тоже события всемирной культуры. «Лучше творить живых людей из плоти и крови, чем из красок и камня», – не раз повторял Винсент Ван Гог в письмах к брату Тэо. Художнику катастрофически не везло в любви. Но однажды судьба предоставила ему шанс осуществить мечту о семье. Ван Гог встретил женщину, которая осмелилась полюбить неудачника. И он сделал свой выбор. Смотрите фильм о великом художнике на телеканале «Россия К».

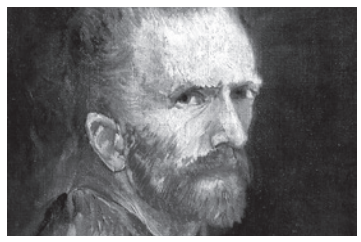

### СТС

**06.00** М/с «Том и Джерри» (0+)
**06.45** М/с «Энгри Бёрдс - сердитые птички» (12+)
**07.30** М/с «Клуб Винкс» - школа волшебниц» (12+)
**08.00** М/с «Смешарики» (0+)
**08.05** Т/с «ЗАЧАРОВАННЫЕ» (16+)
**09.00, 14.00** Т/с «ПОСЛЕДНИЙ ИЗ МАГИКЯН» (12+)
**10.00, 15.00** Т/с «КУХНЯ» (12+)
**11.00** Х/ф «ДРЯННЫЕ ДЕВЧОНКИ» (12+)
**12.50** Ералаш (0+)
**13.00, 18.00** Т/с «ВОРОНИНЫ» (16+)
**16.00, 21.00** Т/с «КАК Я СТАЛ РУССКИМ» (16+)
**16.30, 00.30** Шоу «Уральских пельменей» (16+)
**19.00** Т/с «МОЛОДЁЖКА» (16+)
**22.00** Х/ф «ПОЕЗДКА В АМЕРИКУ» (0+)
**00.00, 03.40** Даёшь молодёжь! (16+)
**02.00** Т/с «РЕВОЛЮЦИЯ» (16+)
**04.10** 6 кадров (16+)
**05.25** М/с «Том и Джерри» (0+)
**05.50** Музыка на СТС (16+)

### НТВ

**06.00, 07.05** Т/с «АДВОКАТ» (16+)
**07.00, 11.00, 14.00, 17.00, 20.00** Сегодня (16+)
**08.00** НТВ утром (16+)
**09.10** «Утро» с Юлией Высоцкой (12+)
**10.00** Т/с «ВОЗВРАЩЕНИЕ МУХТАРА» (16+)
**11.20** Т/с «ЛЕСНИК» (16+)
**13.00** Суд присяжных (16+)
**14.20** Обзор. ЧП (16+)
**15.00** Т/с «УЛИЦЫ РАЗБИТЫХ ФОНАРЕЙ» (16+)
**17.20** Т/с «ЛИТЕЙНЫЙ» (16+)
**19.00** Говорим и показываем (16+)
**20.40** Т/с «ВЫСОКИЕ СТАВКИ» (16+)
**22.35** Т/с «НЕПОДСУДНЫЕ» (16+)
**00.30** Анатомия дня (16+)
**01.10** Т/с «ШАМАН» (16+)
**03.00** Квартирный вопрос (16+)
**04.00** Т/с «СЛЕДСТВЕННЫЙ КОМИТЕТ» (16+

### РОССИЯ К

**07.30** Евроньюс (0+)
**11.00, 16.00, 20.30, 00.20** Новости культуры (16+)
**11.15, 02.55** Наблюдатель (0+)
**12.15, 01.10** Т/с «ОТВЕРЖЕННЫЕ» (0+)
**13.20** Красуйся, град Петров!. «Гатчинский дворец» (0+)
**13.45** Д/ф «Андреич» (0+)
**14.15, 00.40** Уроки русского чтения (0+)
**14.40** Х/ф «РОССИЯ МОЛОДАЯ» (0+)
**15.45** Сказки из глины и дерева (0+)
**16.10, 21.45** Живое слово (0+)
**16.50, 02.10** Д/ф «Сергей Корсаков. Наш профессор» (0+)
**17.15** Больше, чем любовь (0+)
**17.55, 22.30** Д/ф «Карл Великий» (0+)
**18.55** Мировые звезды скрипичного искусства (0+)
**19.45** Живая вселенная (0+)
**20.15** Спокойной ночи, малыши! (0+)
**20.45** Главная роль (0+)
**21.05** Абсолютный слух (0+)
**23.20** Д/ф «Двадцать судеб и одна жизнь» (0+)
**00.00** Д/ф «Дворец и парк Шёнбрунн в Вене» (0+)
**00.35** Худсовет (0+)
**02.40** Д/ф «Сплит. Город во дворце» (0+)

### ТВЦ

**07.00** Настроение (16+)
**09.15** Доктор И... (16+)
**09.45** Х/ф «БЕЗ СРОКА ДАВНОСТИ» (12+)
**11.35** Д/ф «Алексей Баталов. Он же Гога, он же Гоша» (12+)
**12.30, 15.30, 20.40, 23.00, 01.00** События (16+)
**12.50** Т/с «ПУАРО АГАТЫ КРИСТИ» (12+)
**14.40** Мой герой (12+)
**15.50** Прощание. Андрей Миронов (12+)
**16.40** Т/с «ОПЕРАТИВНАЯ РАЗРАБОТКА» (16+)
**18.30** Город новостей (16+)
**18.40** Т/с «РАЗВЕДЧИЦЫ» 916+)
**21.00** Право голоса (16+)
**22.45** Петровка, 38 (16+)
**23.30** Линия защиты (16+)
**00.05** Жизнь на понтах (16+)
**01.25** Русский вопрос (12+)
**02.10** Х/ф «...ПО ПРОЗВИЩУ «ЗВЕРЬ» (16+)
**03.55** Д/ф «Эдита Пьеха. Её невезучее счастье» (12+)
**04.40** Обложка (16+)
**05.10** Т/с «РАССЛЕДОВАНИЯ МЕРДОКА» (12+)

### ЧЕ

**06.00** Мультфильмы (0+)
**06.30** Никогда не повторяйте это дома (16+)
**08.30, 05.45** Д/ф «100 великих» (16+)
**11.00** Х/ф «ОПЕРАЦИЯ «ШАРОВАЯ МОЛНИЯ» (12+)
**13.30, 18.30** КВН на бис (16+)
**14.30** Утилизатор (12+)
**15.00** Среда обитания (16+)
**16.00** Доброе дело (12+)
**16.30** Мужская работа (16+)
**17.30** Выжить в лесу (16+)
**19.30, 01.30** Х/ф «БЛЕФ» (12+)
**22.00** +100500 (16+)
**22.30** Смешные деньги (16+)
**23.00** Х/ф «ЖИВЕШЬ ТОЛЬКО ДВАЖДЫ» (12+)
**03.45** Секреты спортивных достижений (12+)
**04.45** Среда обитания (16+)

### МАТЧ-ТВ

**07.30** Д/с «Мама в игре» (12+)
**08.00, 08.30, 09.00, 10.00, 11.00, 12.00, 13.00** Новости (16+)
**08.05, 08.35, 18.15, 01.30** Все на Матч! Прямой эфир. Аналитика. Интервью. Эксперты (16+)
**09.05, 10.05** Ты можешь больше! (16+)
**11.05** Живи сейчас (16+)
**12.05, 06.00** Д/ф «40 лет спустя» (16+)
**12.30** Все за Евро (16+)
**13.05** Хоккей. Суперсерия Россия - Канада. Молодежные сборные (16+)
**15.35** Детали спорта (16+)
**15.45** Д/ф «Миф Гарринчи» (16+)
**16.30** Культ тура (16+)
**17.00** Где рождаются чемпионы? (16+)
**17.30** Д/с «1+1» (16+)
**19.15** Реальный спорт (16+)
**19.55** Волейбол. Лига чемпионов. Мужчины. Зенит-Казань (Россия) - Будванска Ривьера (Черногория). Прямая трансляция (16+)
**21.45** Х/ф «КОМАНДА МЕЧТЫ» (18+)
**23.40** Баскетбол. Евролига. Мужчины. Реал (Испания) - Химки (Россия). Прямая трансляция (16+)
**02.30** Д/ф «Загадки кубка Жюля Римэ» (16+)
**03.30** Х/ф «КОРОЛИ ЛЬДА» (18+)

### ДОМАШНИЙ

**06.30** Ангелы красоты (16+)
**07.30, 18.00, 00.00, 05.45** Одна за всех (16+)
**07.50** По делам несовершеннолетних (16+)
**09.50** Давай разведёмся! (16+)
**10.50** Д/с «Понять. Простить» (16+)
**12.00** Д/с «Эффект Матроны» (12+)
**13.00** Присяжные красоты (16+)
**14.00, 19.00** Т/с «УСЛОВИЯ КОНТРАКТА-2» (16+)
**16.00, 21.00** Т/с «ДВОЙНАЯ СПЛОШНАЯ» (16+)
**18.05** Т/с «НЕ РОДИСЬ КРАСИВОЙ» (12+)
**23.00** Рублёво-Бирюлёво (16+)
**00.30** Х/ф «ЛОВУШКА ДЛЯ ОДИНОКОГО МУЖЧИНЫ» (16+)
**02.20** Х/ф «ШУМНЫЙ ДЕНЬ» (0+)
**04.15** Нет запретных тем (16+)
**05.15** Домашняя кухня (16+)

### ПЯТЫЙ

«Деревенский детектив»

**07.00, 11.00, 13.00, 16.30, 19.30, 23.00** Сейчас (16+)
**07.10** Утро на «5» (6+)
**10.30** Место происшествия (16+)
**11.30, 13.30, 02.40** Х/ф «ДЕРЕВЕНСКИЙ ДЕТЕКТИВ» (12+)
**14.20, 04.20** Х/ф «НОЧНОЙ ПАТРУЛЬ» (12+)
**17.00** Открытая студия (16+)
**17.50, 18.20, 18.55, 20.00, 20.30, 20.55** Т/с «ДЕТЕКТИВЫ» (16+)
**21.25, 22.15, 00.15** Т/с «СЛЕД» (16+)
**23.25** Т/с «ПОСЛЕДНИЙ МЕНТ» (16+)
**01.00** Х/ф «СВЕРСТНИЦЫ» (12+)

### СКАТ-ТНТ

**07.00** Улетные животные (12+)
**07.20, 19.22** СТВ. Дежурный по городу (16+)
**07.25, 07.50, 08.30** Погода (12+)
**07.30, 19.30** СТВ (16+)
**07.55, 19.57** Абзац (16+)
**08.00** Смешарики (6+)
**08.15** ЕвроБалкон (12+)
**08.20** Мой дом (12+)
**08.30** Образованные звезды (16+)
**09.00** Дом-2. Lite (16+)
**10.30** Битва экстрасенсов (16+)
**11.30** Х/ф «ОЧЕНЬ ГОЛОДНЫЕ ИГРЫ» (16+)
**13.25** Т/с «РЕАЛЬНЫЕ ПАЦАНЫ» (16+)
**14.00** Звезды и мистика (16+)
**14.30, 17.00** Т/с «ФИЗРУК» (16+)
**19.00** Стеклим балкон (12+)
**19.05** Балконный вопрос (12+)
**19.15** В порядке вещей (12+)
**20.00** Т/с «ДЕФФЧОНКИ» (16+)
**20.30** Т/с «ОЗАБОЧЕННЫЕ» (16+)
**21.00** Х/ф «СУПЕРГЕРОЙСКОЕ КИНО» (16+)
**22.25** Комеди Клаб. Лучшее (16+)
**23.00** Дом-2. Город любви (16+)
**00.00** Дом-2. После заката (16+)
**01.00** Х/ф «ПОЛИЦЕЙСКАЯ АКАДЕМИЯ-7» (16+)
**02.40** Т/с «ТЕРМИНАТОР. БИТВА ЗА БУДУЩЕЕ-2» (16+)
**03.35** Холостяк. Пост-шоу «Чего хотят мужчины» (16+)
**04.30** Т/с «ЛЮДИ БУДУЩЕГО» (12+)
**05.20** Т/с «ПРИГОРОД-3» (16+)
**05.45** Т/с «САША + МАША» (16+)

### ТВ3

**07.00** Мультфильмы СМФ (0+)
**10.30, 11.00, 18.00, 18.30** Т/с «СЛЕПАЯ» (12+)
**11.30, 12.00, 17.00, 17.30** Д/ф «Гадалка» (12+)
**12.30, 13.30, 20.30, 21.30** Т/с «УМНИК» (16+)
**14.30, 19.00, 02.15** Х-версии (12+)
**15.00, 15.30** Д/ф «Охотники за привидениями» (16+)
**16.00** Мистические истории (16+)
**19.30** Т/с «ПЯТАЯ СТРАЖА» (16+)
**22.30, 23.20** Т/с «КОСТИ» (12+)
**00.15** Х/ф «ГОСПОЖА ГОРНИЧНАЯ» (12+)
**02.45** Х/ф «ИЗГОНЯЮЩИЙ ДЬЯВОЛА» (16+)
**05.15, 06.15** Т/с «ДОКТОР МАФИИ» (16+)

### ТЕРРА-РЕН ТВ

**06.00** «Открытая дверь» с Михаилом Покрассом (16+)
**06.05** Тотальный футбол (12+)
**06.20, 07.25, 12.50, 19.55, 23.50** Биржа труда (16+)
**06.30, 19.30** Новости. Самара (16+)
**06.50** Мужская территория (16+)
**07.05** Бункер S (16+)
**07.30** С бодрым утром! (16+)
**08.30, 16.30, 18.00, 23.00, 12.30, 23.25** Новости (16+)
**09.00** «Территория заблуждений» с Игорем Прокопенко (16+)
**11.00** Д/ф «Астрономы древних миров» (16+)
**12.00, 16.10** 112 (16+)
**12.45, 19.25** Цифры (16+)
**13.00** Званый ужин (16+)
**14.00** Х/ф «СЛУЖИТЕЛИ ЗАКОНА» (16+)
**17.00** Тайны Чапман (16+)
**18.30** Ваше право (16+)
**18.50** Открытая дверь (16+)
**19.00** Дачный мир (16+)
**20.00** Х/ф «СТИРАТЕЛЬ» (16+)
**22.10** М и Ж (16+)
**23.55** Т/с «ОТ ЗАКАТА ДО РАССВЕТА» (16+)
**03.30** Семейные драмы (16+)

### НОВОКУЙБЫШЕВСК

**07.00** Смешарики (0+)
**08.15** Школа доктора Комаровского (16+)
**09.05, 13.40, 01.00** Пятница News (16+)
**09.35** Богиня шопинга (16+)
**12.35** Жаннапожени (16+)
**14.10, 22.00** Орел и решка. Шопинг (16+)
**15.05** Орел и решка (16+)
**16.05** Орел и решка. Неизведанная Европа (16+)
**17.05, 21.00, 00.00** Орел и решка. Юбилейный (16+)
**18.00** Еда, я люблю тебя (16+)
**19.00** Магаззино (16+)
**20.00** Ревизорро (16+)
**23.00** Верю – не верю (16+)
**01.30, 05.00** «РУХНУВШИЕ НЕБЕСА» (16+)
**03.15** «ВОЛЧОНОК» (16+)
**06.50** Азбука здоровья (12+)

**КОНКУРС** Новый год не за горами

# В гости к Деду Морозу

## 60 самарских ребятишек поедут в Великий Устюг

**Ирина Соловьева**

Традиционный городской конкурс новогоднего рисунка и игрушки, проводимый департаментом образования Самары, претерпел изменения. В этом году его участниками могли стать лишь школьники 8-10 лет. Но самое большое новшество - это приз: туристическая поездка в вотчину Деда Мороза в Великий Устюг. Такая награда появилась при содействии депутата Государственной Думы **Александра Хинштейна** и при поддержке Самарского регионального отделения партии «Единая Россия», филиала ОАО «РЖД» - Куйбышевская железная дорога и департамента туризма Самарской области.

Около двух тысяч ребят изъявили желание участвовать в конкурсе. В последний день сдачи работ - 12 ноября - рисунки и поделки до позднего вечера привозили и приносили в детскую школу искусств №6.

Из большинства этих работ сотрудники ДШИ №6 организовали выставку, преобразив один из кабинетов в сказочный терем. Около тысячи детских рисунков, порой с элементами аппликации, передают всю прелесть, тайну новогодней поры: разноцветные огоньки, зеленая красавица в снежной фате, достопримечательности Самары в зимнем убранстве, очаровательная Снегурочка и волшебник Дед Мороз, добрые счастливые улыбки на лицах детей и взрослых, разноцветные подарки и чарующее чувство ожидания прекрасного.

Творчески, с душой и вдохновением сделанных из самых разных материалов снеговиков, сказочные елки, терема, часы и елочные шары, свзанных, сшитых и сделанных из папье-маше обезьян - символ года - можно рассматривать часами.

Но, как рассказала специалист департамента образования Самары **Альбина Камалетдинова**, главный приз - поездку к Деду Морозу - получат 30 юных художников и столько же авторов новогодней игрушки.

Имена победителей станут известны в конце ноября. А с декабря и на протяжении января увидеть представленные на конкурс детские работы можно будет в самарском цирке на выставке «Новогодний вернисаж».

СРЕДА, 18 НОЯБРЯ

# Кабельное ТВ

## КАРУСЕЛЬ

06.00 М/с «Даша-путешественница» (0+)
06.50 Прыг-скок команда (0+)
07.00 Мультканал «Ранние пташки» (0+)
08.10 М/с «Юху и его друзья» (0+)
08.35, 20.10 М/с «Весёлые паровозики из Чаггингтона» (0+)
09.05 М/ф «Котёнок по имени Гав» (0+)
09.30 М/с «Гуппи и пузырики» (0+)
10.15, 20.40 М/с «Ягодный пирог. Шарлотта Земляничка» (0+)
10.40 Давайте рисовать! (0+)
11.05, 21.40 М/с «Поезд динозавров» (0+)
12.05, 19.05 М/с «Новые приключения пчёлки Майи» (0+)
13.00 М/с «Трансформеры. Боты-спасатели» (0+)
13.45 М/с «Свинка Пеппа» (0+)
14.15, 17.00, 01.10 Ералаш (0+)
15.00 Перемешка (0+)
15.15 М/с «Фиксики» (0+)
16.35 Т/с «МОГУЧИЕ РЕЙНДЖЕРЫ. ДИНО ЗАРЯД» (0+)
17.20, 03.35 М/с «Смешарики. Пин-код» (0+)
18.05 М/с «Суперкрылья. Джетт и его друзья» (0+)
18.45 М/с «Ми-Ми-Мишки» (0+)
18.55 Быстрее, выше, сильнее вместе с Тигрёнком Муром и... (0+)
19.45 М/с «Томас и его друзья» (0+)
21.05 М/с «Щенячий патруль» (0+)
21.30 Спокойной ночи, малыши! (0+)
23.05 М/с «Тайна Сухаревой башни» (0+)
23.30 М/ф «Футбольные звёзды» (0+)
23.50 Мода из комода (12+)
00.20 Т/с «ДЕТИ САВАННЫ» (0+)
01.40 М/с «Джеронимо Стилтон» (0+)
02.25 Перекрёсток (0+)
03.15 М/с «Город Дружбы» (0+)
03.50 Т/с «ЗЕМЛЯ - КОСМИЧЕСКИЙ КОРАБЛЬ» (0+)
04.10 Академия художеств (0+)
04.25 В гостях у Деда-Краеведа (0+)
04.40 М/с «Помощник Санты» (0+)
05.30 М/с «Татонка» (0+)
05.40 Зарядка с чемпионом (0+)

## ЗВЕЗДА

07.00 Первый полет. Вспомнить (12+)
08.20, 10.15, 11.05 «ГРАНИЦА. ТАЕЖНЫЙ РОМАН», 5-8 с. (12+)
10.00, 14.00, 19.00, 00.00 Новости дня (12+)
11.00, 15.00 Военные новости (16+)
12.50 Особая статья (12+)
13.40, 14.15, 15.05 «ДЕСАНТУРА. НИКТО, КРОМЕ НАС» (16+)
18.25 Не факт! (6+)
19.30 Неизвестная война (12+)
20.30 «ВОЗВРАЩЕНИЕ РЕЗИДЕНТА» (6+)
00.20 Легенды советского сыска (16+)
02.00 «ОБРАТНАЯ СВЯЗЬ» (6+)
03.50 «ФАКТ» (16+)
05.40 Берлин (12+)

## DISCOVERY

07.00, 11.30 Крутой тюнинг (12+)
07.50, 08.15 Что было дальше? (16+)
08.45, 13.20, 20.00 Как это устроено? (12+)
09.10, 13.45, 20.30 Как это сделано? (12+)
09.40, 16.05 Ржавая империя (12+)
10.35, 06.13 «Остров» с Беаром Гриллсом (12+)
12.25, 05.25 Смотри в оба (12+)
14.15, 04.38 Дорога к прибыли (12+)
15.10, 19.00, 02.00 Махинаторы (12+)
17.00 Кубинский хром (12+)
18.00 Мятежный гараж (12+)
21.00 Стальные парни (12+)
22.00, 22.30 Акулы автоторгов из Далласа (12+)
23.00, 23.30 Гаражное золото (12+)
00.00, 00.30 Битвы за контейнеры (12+)
01.00, 01.30, 03.50, 04.14 Склады: битва в Канаде (12+)
03.00 Молниеносные катастрофы (12+)
03.25 Настоящие аферисты (12+)

## РУССКИЙ ИЛЛЮЗИОН

01.20 Х/ф «ЗОЛОТЫЕ НЕБЕСА» (16+)
02.50 Х/ф «РАЙСКОЕ ЯБЛОЧКО» (16+)
04.15, 05.00 Т/с «УЖИН В ЧЕТЫРЕ РУКИ» (16+)
05.45 Х/ф «МАТЧ» (16+)
07.45 Х/ф «ПОТЕРПЕВШИЕ ПРЕТЕНЗИЙ НЕ ИМЕЮТ» (16+)
09.20, 10.15, 11.15, 12.05 Т/с «РАЗВОД И ДЕВИЧЬЯ ФАМИЛИЯ» (16+)
13.05, 20.55 Т/с «ПОДЗЕМНЫЙ ПЕРЕХОД» (16+)
14.00, 14.45 Х/ф «ПЛАКАЛЬЩИК, ИЛИ НОВОГОДНИЙ ДЕТЕКТИВ» (6+)
15.40 Х/ф «КАРУСЕЛЬ» (16+)
17.20 Х/ф «НЕВЕРНОСТЬ» (12+)
18.50 Х/ф «ПОБЕГ» (16+)
21.50 Х/ф «АНДЕРСЕН. ЖИЗНЬ БЕЗ ЛЮБВИ» (16+)
00.10 Х/ф «ДВА ДНЯ ЧУДЕС» (6+)

## TV1000

09.20 «МАГИЯ СЛОВ» (12+)
10.50 «ГАРРИ ПОТТЕР И ОРДЕН ФЕНИКСА» (12+)
13.10 «ЯРМАРКА ТЩЕСЛАВИЯ» (12+)
15.40 «ДЖЕЙН ЭЙР» (12+)
17.50 «ПУТЕШЕСТВИЕ К ЦЕНТРУ ЗЕМЛИ» (12+)
19.30 «ПОСЛЕДНЯЯ ЛЮБОВЬ» (16+)
21.00 «С 5 ДО 7. ВРЕМЯ ЛЮБОВНИКОВ» (18+)
22.40 «ДИВЕРГЕНТ» (12)

## TV XXI ВЕК

11.00, 19.00, 03.00 «СЕКРЕТНАЯ СЛУЖБА ЕГО ВЕЛИЧЕСТВА» (16+)
11.55, 19.55, 03.55 «МИСТЕР ВОЛАРЕ: ВЕЛИКАЯ ИСТОРИЯ ДОМЕНИКО МОДУНЬО» (12+)
13.40, 21.40, 05.40 «УИТНЭЙЛ И Я» (16+)
15.30, 23.30, 07.30 «ТЕРЕЗА Д.» (16+)
17.20, 01.20, 09.20 «ДРУЖБА И НИКАКОГО СЕКСА?» (16+)

## HISTORY

09.10, 14.40, 05.25 Команда времени (12+)
10.00, 10.35 По следам Ганнибала (16+)
11.10, 18.30, 01.40, 03.30 Охотники за мифами (12+)
12.05 Правда о Галлиполи (12+)
13.00, 19.25, 06.15 Музейные тайны (12+)
13.45 Тайны прошлого (16+)
15.30, 07.00 Ферма во времена Тюдоров (12+)
16.35 Путь Махатмы Ганди (12+)
17.30 Дельфы. В чем их важность? (12+)
20.10 Секреты устройства античных городов (12+)
21.15 Запретная история (16+)
22.05 Выдающиеся женщины мировой истории (16+)
23.00 Сокровища нефритовой империи (12+)
23.50, 04.25 Как построить средневековый замок (12+)
00.50, 08.05 Плантагенеты - самая кровавая династия Британии (12+)
02.30 Катастрофа европейского еврейства (16+)

## ГИС

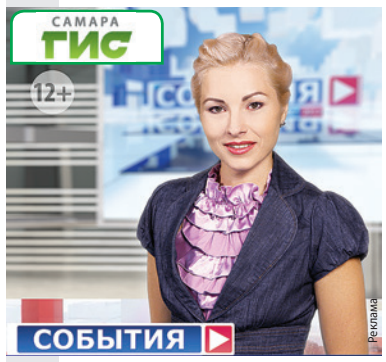


06.00, 07.00, 08.00, 09.00, 15.00, 17.00, 19.00, 20.00, 21.00, 00.00 Информационная программа «События» (12+)
06.30, 07.30, 08.30, 18.45 Мастер спорта (12+)
06.45, 07.45, 08.45 Д/с «И в шутку, и всерьез» (6+)
06.55, 07.55, 08.55 Зарядка (6+)
09.30 Ток-шоу «Врачи» (12+)
10.15 «ТАЛИСМАН ЛЮБВИ» (16+)
11.45, 16.15 «У КАЖДОГО СВОЯ ВОЙНА» (16+)
12.30 Спик-шоу «Город-С» (повтор) (12+)
13.05 Универсальный формат (12+)
13.45 М/ф (6+)
14.10, 01.25 «ДЕНЬ РОЖДЕНИЯ БУРЖУЯ» (16+)
15.10 М/с «Медведи-соседи» (6+)
15.30, 02.15 «ЗАЩИТНИК» (16+)
17.15 Самара многонациональная (12+)
17.30, 00.30 Д/ф «Территория непознанного. Дорога с привидениями» (12+)
18.15 Спик-шоу «Город-С» (12+)
19.30 Крупным планом (12+)
20.30 Здоровье (12+)
21.30 Универсальный формат (12+) (повтор)
22.10 Х/ф «ГОЛЛИВУДСКИЙ ФИНАЛ» (16+)
03.00 Живая музыка (12+)

## TV1000. Русское кино

09.20 «АННА И КОМАНДОР» (6+)
10.50 «БЕДНЫЙ, БЕДНЫЙ ПАВЕЛ» (12+)
12.35 «АНДЕРСЕН. ЖИЗНЬ БЕЗ ЛЮБВИ» (16+)
15.00 «ПОДЗЕМЕЛЬЕ ВЕДЬМ» (12+)
16.25 «КЛАСС КОРРЕКЦИИ» (16+)
18.00 «ДВЕНАДЦАТЬ МЕСЯЦЕВ» (12+)
19.40 «КАВКАЗСКАЯ ПЛЕННИЦА» (12+)
21.20 «РЕПЕТИЦИИ» (16+)
23.10 «ДИАЛОГИ» (16+)

## ДОМ КИНО

06.55 Х/ф «СУВЕНИР ДЛЯ ПРОКУРОРА» (16+)
08.30 Х/ф «КОДЕКС БЕСЧЕСТИЯ» (12+)
11.30 Х/ф «ДОКТОР ТЫРСА» (16+)
13.10 Х/ф «КАВАЛЕР ЗОЛОТОЙ ЗВЕЗДЫ» (12+)
15.10 Х/ф «БЕЗОТВЕТНАЯ ЛЮБОВЬ» (12+)
16.45 Х/ф «ЧЕЛОВЕК НИОТКУДА» (16+)
18.10 Х/ф «ОСЕНЬ, ЧЕРТАНОВО…» (16+)
20.00 Х/ф «ЧАСТНЫЙ ДЕТЕКТИВ, ИЛИ ОПЕРАЦИЯ «КООПЕРАЦИЯ» (16+)
21.40 Х/ф «ТЫ – МНЕ, Я - ТЕБЕ» (12+)
23.15 Х/ф «СЕМЬ НЯНЕК» (12+)
00.40 Х/ф «ЛЕСТНИЦА» (16+)
02.30 Х/ф «ДОМ ОБРАЗЦОВОГО СОДЕРЖАНИЯ» (16+)

## DISNEY

06.00 «Кид vs Кэт» (6+)
06.15 «Стич!» (6+)
06.45 «Американский дракон» (6+)
07.10 «Ким Пять-с-Плюсом» (6+)
07.40 «Новая школа императора» (6+)
08.10, 16.45 «Финес и Ферб» (6+)
08.40, 18.45 «7 гномов» (6+)
09.00 «Узнавайка» (6+)
13.00 «Приключения Дино» (6+)
13.15 «Лис и пес» (6+)
15.00 «Сабрина – маленькая ведьма» (6+)
20.30 «Тарзан» (6+)
22.15 «С приветом по планетам!» (12+)
23.00, 03.40 «ВИОЛЕТТА» (6+)
00.00 «ДЕСЯТОЕ КОРОЛЕВСТВО» (6+)
00.55 «ДЕВЯТЬ ЖИЗНЕЙ ХЛОИ КИН» (12+)
01.45 «РОБИН ГУД» (12+)
04.40 «Гравити Фолз» (12+)
05.30 «Музыка на канале Disney» (6+)

## РЕТРО TV

07.00 «СЛЕДСТВИЕ ВЕДУТ ЗНАТОКИ» (16+)
08.50, 08.55, 09.00, 10.30 «Музыкальная история» (12+)
09.05 «Вокруг смеха» (12+)
10.35, 23.15 «ФРАНК РИВА» (16+)
12.15 «Спето в СССР» (12+)
13.00 «Кумиры экрана». Любовь Соколова (12+)
14.55, 20.45, 03.00 «Свидетель века» (12+)
15.10 «В ДЕНЬ СВАДЬБЫ» (16+)
16.20 «Песня года-71» (6+)
19.00, 01.00 «Кумиры экрана» (12+)
19.30 «713-Й ПРОСИТ ПОСАДКУ» (16+)
21.00 «В МОЕЙ СМЕРТИ ПРОШУ ВИНИТЬ КЛАВУ К.» (16+)
22.15 «Кабачок «13 стульев» (12+)
01.30 «СИЦИЛИАНСКАЯ ЗАЩИТА» (16+)
03.15 «БАРМЕН ИЗ «ЗОЛОТОГО ЯКОРЯ» (16+)

## TV 1000 ACTION

10.00 «С МЕНЯ ХВАТИТ» (16+)
12.00 «НАЗАД В БУДУЩЕЕ» (16+)
14.00 «РЭД-2» (12+)
16.00 «КРАСНАЯ ПЛАНЕТА» (16+)
18.00 «ОПАСНЫЕ ПАССАЖИРЫ ПОЕЗДА 123» (16+)
20.00 «ТУРИСТ» (16+)
22.00 «V» ЗНАЧИТ ВЕНДЕТТА» (16+)
00.10 «ЗАЛОЖНИЦА-2» (16+)
02.00 «СЕРДЦЕ И ДУШИ» (16+)
04.00 «РЕЙД» (18+)

## ГУБЕРНИЯ

07.00 «Утро губернии» (12+)
09.00, 11.50, 15.55, 18.20, 23.55, 06.55 «Доска объявлений» (12+)
09.05, 14.05, 19.15 Ток-шоу «О чем говорят» (12+)
09.20, 14.20 «Азбука потребителя» (12+)
09.20, 11.55, 12.55, 13.55 «Календарь губернии» (12+)
09.25 «Тайна Сухаревой башни» (6+)
09.40 «Путешествие на край света» (16+)
10.05, 05.35 «Истина где-то рядом» (16+)
10.20, 04.05 Х/ф «ИНКОГНИТО ИЗ ПЕТЕРБУРГА» (12+)
12.00, 13.00, 14.00, 15.00, 16.00, 17.00, 19.00, 21.30, 00.00 «Новости губернии» (12+)
12.05, 13.05, 19.50 «ПЕНЕЛОПА» (16+)
14.30 «Открытый урок» (12+)
14.40 «Бюро стильных идей» (12+)
15.05, 05.40 «ЗДРАВСТВУЙ, МАМА!» (16+)
16.05, 03.10 «Юрий Соломин» (16+)
17.10, 00.25 «СВОЯ ПРАВДА» (16+)
18.00 «Опорный край страны» (12+)
18.25 «Дом дружбы» (12+)
18.40 «Агрокурьер» (12+)
18.55 «Сеть» (12+)
19.35 «Кто в доме хозяин» (12+)
21.50 «F1» (12+)
22.00 «Футбольный регион» (12+)
22.20, 00.20 «Репортер» (16+)
22.25 «ОТРЯД» (16+)
02.00 «Как Иван Васильевич менял профессию» (16+)
02.55 «На музыкальной волне» (16+)
06.25 «Мультимир» (6+)

## ТЕЛЕКЛУБ

22.00 «ПАУТИНА» (16+)
23.00 «СВОЯ ЧУЖАЯ» (16+)
00.00 «ДЕТИ БЕЛОЙ БОГИНИ» (16+)
01.00 «ЗАЩИТА КРАСИНА» (12+)
02.00 «АВТОБУС» (16+)
03.00 «ЧЕРНЫЙ ВОРОН» (12+)

## МИР

07.00 180 минут (12+)
10.00 Сделано в СССР (12+)
10.30, 02.00 «ЕЩЕ НЕ ВЕЧЕР» (16+)
12.10 «ПЯТЬ ЛЕТ И ОДИН ДЕНЬ» (12+)
14.00, 17.00, 20.00 Новости (16+)
14.20, 20.25 «РАЗВОД» (12+)
16.05 «Дела семейные» с Еленой Дмитриевой (16+)
17.20 Другой мир (12+)
17.50 Земля. Территория загадок (12+)
18.20 «ГАИШНИКИ» (12+)
22.10 «ШКОЛА ВЫЖИВАНИЯ ОТ ОДИНОКОЙ ЖЕНЩИНЫ С ТРЕМЯ ДЕТЬМИ В УСЛОВИЯХ КРИЗИСА» (12+)
23.05 «СЕСТРЕНКА» (12+)
00.55 Главная тема (16+)
01.05 Слово за слово (16+)


# ПОДПИСКА на 2016 год
## с 1 сентября во всех почтовых отделениях и киосках

| индекс | | Цены на почте | Цены в киосках ЗАО «Печать» | Цены в киосках СОАО «Роспечать» |
|---|---|---|---|---|
| | **Подписка на 1 п/г 2016 г.** | | | |
| 52401 | «Самарская газета» комплект (вт., чт., сб.) | 840,60 руб. | 672,00 | 720,00 |
| Р2401 | «Самарская газета» (вт., чт.) | 543,90 руб. | - | - |
| С2401 | «Самарская газета» суб. вып. | 418,98 руб. | 408,00 | 300,00 |
| | **Годовая подписка** | | | |
| 52403 | «Самарская газета» комплект (вт., чт., сб.) | 1657,56 руб. | 957,00 | - |
| Р2403 | «Самарская газета» (вт., чт.) | 1086,00 руб. | - | - |
| С2403 | «Самарская газета» суб. вып. | 822,00 руб. | 780,00 | - |

ТЕЛЕФОНЫ ДЛЯ СПРАВОК В РЕДАКЦИИ: 979-75-82, 979-75-80

НЕ МЕНЯЙТЕ ХОРОШИХ ПРИВЫЧЕК - ПОДПИШИТЕСЬ НА «САМАРСКУЮ ГАЗЕТУ»

Реклама

# ТВ программа

## ЧЕТВЕРГ, 19 НОЯБРЯ

### ПЕРВЫЙ

**06.00** Доброе утро (16+)
**10.00, 13.00, 16.00, 19.00, 01.15, 04.00** Новости (16+)
**10.20, 05.30** Контрольная закупка (12+)
**10.50** Жить здорово! (12+)
**11.55** Модный приговор (12+)
**13.15, 22.35** Т/с «ВЛЮБЛЕННЫЕ ЖЕНЩИНЫ» (16+)
**15.25, 16.15** Время покажет (16+)
**17.00** Мужское/Женское (16+)
**18.00** Наедине со всеми (16+)
**19.45** Давай поженимся! (16+)
**20.50** Пусть говорят (16+)
**22.00** Время (16+)
**00.40** Вечерний Ургант (16+)
**01.30** На ночь глядя (16+)
**02.30, 04.05** Х/ф «КОЛЛЕКТИВНЫЙ ИСК» (16+)
**04.40** Т/с «ИЗМЕНА» (16+)

### РОССИЯ 1 - САМАРА

**06.00, 10.15** Утро России (16+)
**10.00, 12.00, 15.00, 18.00, 18.50, 21.00** Вести (16+)
**10.55** О самом главном (12+)
**12.35, 15.30, 18.30, 20.35** Местное время. Вести - Самара (16+)
**12.55** Т/с «ТАЙНЫ СЛЕДСТВИЯ» (12+)
**15.50, 05.45** Вести. Дежурная часть (16+)
**16.00** Наш человек (12+)
**17.00** Т/с «ЗЕМСКИЙ ДОКТОР» (12+)
**19.15** Прямой эфир (16+)
**21.50** Спокойной ночи, малыши! (0+)
**22.00** Т/с «ЛЮДМИЛА ГУРЧЕНКО» (12+)
**00.00** Поединок (12+)
**01.40** Ночная смена (16+)
**03.50** Т/с «СЫН ЗА ОТЦА» (16+)
**04.45** Комната смеха (12+)

**«Майя Плисецкая. Черно-белый лебедь»**

● Фильм посвящён Майе Плисецкой. Она - символ женственности, красоты и грации. Королева танца, которой рукоплескал весь мир. Хрупкая красавица с несгибаемым характером и железной силой воли. Однажды на приёме в честь вручения ей ордена Почётного легиона кто-то пошутил: «Майя Михайловна, говорят, что этот орден вручают только борцам Сопротивления». Плисецкая парировала: «А я только и делаю, что всю жизнь борюсь». Смотрите документальный фильм на телеканале «ТВ Центр» 19 ноября. (12+)

### СТС

**06.00** М/с «Том и Джерри» (0+)
**06.45** М/с «Энгри Бёрдс - сердитые птички» (12+)
**07.30** М/с «Клуб Винкс» - школа волшебниц» (12+)
**08.00** М/с «Смешарики» (0+)
**08.05** Т/с «ЗАЧАРОВАННЫЕ» (16+)
**09.00, 14.00** Т/с «ПОСЛЕДНИЙ ИЗ МАГИКЯН» (12+)
**10.00, 15.00** Т/с «КУХНЯ» (12+)
**11.00** Х/ф «ПОЕЗДКА В АМЕРИКУ» (0+)
**13.00, 18.00** Т/с «ВОРОНИНЫ» (16+)
**16.00, 21.00** Т/с «КАК Я СТАЛ РУССКИМ» (16+)
**16.30, 00.30** Шоу «Уральских пельменей» (16+)
**19.00** Т/с «МОЛОДЁЖКА» (16+)
**22.00** Х/ф «ДВОЕ. Я И МОЯ ТЕНЬ» (12+)
**00.00, 03.40** Даёшь молодёжь! (16+)
**02.00** Т/с «РЕВОЛЮЦИЯ» (16+)
**04.10** 6 кадров (16+)
**05.40** Музыка на СТС (16+)

### НТВ

**06.00, 07.05** Т/с «АДВОКАТ» (16+)
**07.00, 11.00, 14.00, 17.00, 20.00** Сегодня (16+)
**08.00** НТВ утром (16+)
**09.10** «Утро» с Юлией Высоцкой (12+)
**10.00** Т/с «ВОЗВРАЩЕНИЕ МУХТАРА» (16+)
**11.20** Т/с «ЛЕСНИК» (16+)
**13.00** Суд присяжных (16+)
**14.20** Обзор. ЧП (16+)
**15.00** Т/с «УЛИЦЫ РАЗБИТЫХ ФОНАРЕЙ» (16+)
**17.20** Т/с «ЛИТЕЙНЫЙ» (16+)
**19.00** Говорим и показываем (16+)
**20.40** Т/с «ВЫСОКИЕ СТАВКИ» (16+)
**22.35** Т/с «НЕПОДСУДНЫЕ» (16+)
**00.30** Анатомия дня (16+)
**01.10** Т/с «ШАМАН» (16+)
**03.00** Дачный ответ (16+)
**04.05** Т/с «СЛЕДСТВЕННЫЙ КОМИТЕТ» (16+)

### РОССИЯ К

**07.30** Евроньюс (0+)
**11.00, 16.00, 20.30, 00.20** Новости культуры (16+)
**11.15, 02.55** Наблюдатель (0+)
**12.15, 01.10** Т/с «ОТВЕРЖЕННЫЕ» (0+)
**13.15** Россия, любовь моя! (0+)
**13.45** Д/ф «Огюст Монферран» (0+)
**14.15, 00.40** Уроки русского чтения (0+)
**14.40** Х/ф «РОССИЯ МОЛОДАЯ» (0+)
**16.10, 21.45** Живое слово (0+)
**16.50** Д/ф «Николай Бурденко. Падение вверх» (0+)
**17.15** Д/ф «Двадцать судеб и одна жизнь» (0+)
**17.55** Д/ф «Карл Великий» (0+)
**18.55** Мировые звезды скрипичного искусства (0+)
**19.30** Д/ф «Беллинцона. Ворота в Италию» (0+)
**19.45** Живая вселенная (0+)
**20.15** Спокойной ночи, малыши! (0+)
**20.45** Главная роль (0+)
**21.05** Черные дыры. Белые пятна (0+)
**22.30** Д/ф «Нюрнберг. Нацисты перед лицом своих преступлений» (0+)
**00.00** Д/ф «Амальфитанское побережье» (0+)
**00.35** Худсовет (0+)

### ТВЦ

**07.00** Настроение (16+)
**09.10** Доктор И... (16+)
**09.40** Х/ф «СКАЗАНИЕ О ЗЕМЛЕ СИБИРСКОЙ» (6+)
**11.40** Д/ф «Майя Плисецкая. Черно-белый лебедь» (12+)
**12.30, 15.30, 20.40, 23.00, 01.00** События (16+)
**12.50** Т/с «ПУАРО АГАТЫ КРИСТИ» (12+)
**14.40** Мой герой (12+)
**15.50** Хроники московского быта (12+)
**16.40** Т/с «ОПЕРАТИВНАЯ РАЗРАБОТКА» (16+)
**18.30** Город новостей (16+)
**18.40** Т/с «РАЗВЕДЧИЦЫ» (16+)
**21.00** Право голоса (16+)
**22.45** Петровка, 38 (16+)
**23.30** Обложка (16+)
**00.05** Жизнь на понтах (16+)
**01.30** Х/ф «ЛИЧНЫЙ НОМЕР» (12+)
**03.40** Х/ф «ОСОБОЕ МНЕНИЕ» (12+)
**05.10** Т/с «РАССЛЕДОВАНИЯ МЕРДОКА» (12+)

### ЧЕ

**06.00** Мультфильмы (0+)
**06.30** Никогда не повторяйте это дома (16+)
**08.30, 05.25** Д/ф «100 великих» (16+)
**11.00** Х/ф «ЖИВЕШЬ ТОЛЬКО ДВАЖДЫ» (12+)
**13.30, 18.30** КВН на бис (16+)
**14.30** Утилизатор (12+)
**15.00** Среда обитания (16+)
**16.00** Доброе дело (12+)
**16.30** Мужская работа (16+)
**17.30** Выжить в лесу (16+)
**19.30, 01.30** Х/ф «УКРОЩЕНИЕ СТРОПТИВОГО» (12+)
**21.30, 22.00** +100500 (16+)
**22.30** Смешные деньги (16+)
**23.00** Х/ф «БРИЛЛИАНТЫ ОСТАЮТСЯ НАВСЕГДА» (12+)
**03.25** Секреты спортивных достижений (12+)
**04.25** Среда обитания (16+)

### МАТЧ-ТВ

**07.30** Д/с «Первые леди» (16+)
**08.00, 08.30, 09.00, 10.00, 11.00, 12.00, 13.00, 15.00, 17.30** Новости (16+)
**08.05, 08.35, 18.00, 01.00** Все на Матч! Прямой эфир. Аналитика. Интервью. Эксперты (16+)
**09.05, 10.05** Ты можешь больше! (16+)
**11.05** Живи сейчас (16+)
**12.05** Мировая раздевалка (16+)
**12.30** Анатомия спорта (12+)
**13.05** Д/ф «Барбоза. Человек, который заставил плакать Бразилию» (16+)
**14.15, 03.10** Д/с «1+1» (16+)
**15.05** Х/ф «КОРОЛИ ЛЬДА» (18+)
**17.35, 06.40** Д/с «Сердца чемпионов» (12+)
**19.00** Д/ф «Неожиданные победы» (16+)
**20.00** Д/ф «Федор Емельяненко. Первый среди равных» (16+)
**21.00** Д/ф «Бенджи» (16+)
**22.30** Лучшая игра с мячом (16+)
**22.55** Баскетбол. Евролига. Мужчины. Маккаби (Израиль) - ЦСКА (Россия). Прямая трансляция (16+)
**02.00** Д/ф «Беспечный игрок» (16+)
**04.00** Хоккей. Суперсерия Россия - Канада. Молодежные сборные. Прямая трансляция (16+)
**07.10** Детали спорта (16+)

### ДОМАШНИЙ

**06.30** Ангелы красоты (16+)
**07.30, 18.00, 00.00, 05.50** Одна за всех (16+)
**07.50** По делам несовершеннолетних (16+)
**09.50** Давай разведёмся! (16+)
**10.50** Д/с «Понять. Простить» (16+)
**12.00** Д/с «Эффект Матроны» (12+)
**13.00** Присяжные красоты (16+)
**14.00, 19.00** Т/с «УСЛОВИЯ КОНТРАКТА-2» (16+)
**16.00, 21.00** Т/с «ДВОЙНАЯ СПЛОШНАЯ» (16+)
**18.05** Т/с «НЕ РОДИСЬ КРАСИВОЙ» (12+)
**23.00** Рублёво-Бирюлёво (16+)
**00.30** Х/ф «ДОЖИВЁМ ДО ПОНЕДЕЛЬНИКА» (0+)
**02.30** Х/ф «СЕРДЦЕ БЬЁТСЯ ВНОВЬ...» (12+)
**04.20** Нет запретных тем (16+)
**05.20** Домашняя кухня (16+)

### ПЯТЫЙ

«Евдокия»

**07.00, 11.00, 13.00, 16.30, 19.30, 23.00** Сейчас (16+)
**07.10** Утро на «5» (6+)
**10.30** Место происшествия (16+)
**11.40, 12.45, 13.40, 03.05, 04.00, 14.30, 15.25, 04.55, 05.40** Т/с «КОДЕКС ЧЕСТИ-2» (16+)
**17.00** Открытая студия (16+)
**17.50, 18.20, 18.55, 20.00, 20.30, 20.55** Т/с «ДЕТЕКТИВЫ» (16+)
**21.25, 22.15, 00.15** Т/с «СЛЕД» (16+)
**23.25** Т/с «ПОСЛЕДНИЙ МЕНТ» (16+)
**01.00** Х/ф «ЕВДОКИЯ» (12+)

### СКАТ-ТНТ

**07.00** Улетные животные (12+)
**07.20** СТВ. Дежурный по городу (16+)
**07.25, 07.50, 08.30** Погода (16+)
**07.30, 19.30** СТВ (16+)
**07.55, 19.57** Абзац (16+)
**08.00** Смешарики (6+)
**08.15** ЕвроБалкон (12+)
**08.20** Мой дом (12+)
**08.30** Рецепты счастливого брака (16+)
**09.00** Дом-2. Lite (16+)
**10.30** Битва экстрасенсов (16+)
**11.30** Х/ф «СУПЕРГЕРОЙСКОЕ КИНО» (16+)
**13.00** Комеди Клаб. Лучшее (16+)
**13.25** Т/с «РЕАЛЬНЫЕ ПАЦАНЫ» (16+)
**14.00** Звезды и мистика (16+)
**14.30** Т/с «САШАТАНЯ» (16+)
**19.00** 13 вопрос (16+)
**20.00** Т/с «ДЕФФЧОНКИ» (16+)
**20.30** Т/с «ОЗАБОЧЕННЫЕ» (16+)
**21.00** Х/ф «СУПЕРФОРСАЖ» (16+)
**23.00** Дом-2. Город любви (16+)
**00.00** Дом-2. После заката (16+)
**01.00** Х/ф «МГНОВЕНИЯ НЬЮ-ЙОРКА» (12+)
**02.50** ТНТ-Club (16+)
**03.05** Т/с «ТЕРМИНАТОР. БИТВА ЗА БУДУЩЕЕ-2» (16+)
**03.45** Холостяк. Пост-шоу «Чего хотят мужчины» (16+)
**04.45** Т/с «ЛЮДИ БУДУЩЕГО» (12+)

### ТВ3

**07.00, 06.45** Мультфильмы СМФ (0+)
**10.30, 11.00, 18.00, 18.30** Т/с «СЛЕПАЯ» (12+)
**11.30, 12.00, 17.00, 17.30** Д/ф «Гадалка» (12+)
**12.30, 13.30, 20.30, 21.30** Т/с «УМНИК» (16+)
**14.30, 19.00, 02.00** Х-версии (12+)
**15.00, 15.30** Д/ф «Охотники за привидениями» (16+)
**16.00** Мистические истории (16+)
**19.30** Т/с «ПЯТАЯ СТРАЖА» (16+)
**22.30, 23.20** Т/с «КОСТИ» (12+)
**00.15** Х/ф «ПУГАЛО» (16+)
**02.30** Х/ф «ИЗГОНЯЮЩИЙ ДЬЯВОЛА-2» (16+)
**05.00, 05.45** Т/с «ДОКТОР МАФИИ» (16+)

### ТЕРРА-РЕН ТВ

**06.00** Ваше право (16+)
**06.20, 07.20, 12.50, 19.55, 23.50** Биржа труда (16+)
**06.30, 19.30** Новости. Самара (16+)
**06.55** Дачный мир (12+)
**07.30** С бодрым утром! (16+)
**08.30, 16.30, 18.00, 23.00, 12.30, 23.25** Новости (16+)
**09.00** Д/ф «Великие тайны древности» (16+)
**12.00, 16.10** 112 (16+)
**12.45, 19.25** Цифры (16+)
**13.00** Званый ужин (16+)
**14.00** Х/ф «СТИРАТЕЛЬ» (16+)
**17.00** Тайны Чапман (16+)
**18.30** Первые лица (16+)
**18.50** Территория искусства (16+)
**19.00** 100% здоровье (16+)
**20.00** Х/ф «УНИВЕРСАЛЬНЫЙ СОЛДАТ» (16+)
**22.00** Смотреть всем! (16+)
**23.55** Т/с «ОТ ЗАКАТА ДО РАССВЕТА» (16+)
**03.30** Семейные драмы (16+)

### НОВОКУЙБЫШЕВСК

**07.00** Азбука здоровья (12+)
**07.50, 06.50** Смешарики (0+)
**09.00, 13.30, 00.55** Пятница News (16+)
**09.30** Богиня шопинга (16+)
**12.30** Битва салонов (16+)
**14.05** Орел и решка. Шопинг (16+)
**15.00** Орел и решка (16+)
**16.00** Орел и решка. Неизведанная Европа (16+)
**17.00, 21.00, 00.00** Орел и решка. Юбилейный (16+)
**18.00** Жаннапожени (16+)
**19.00, 23.00** Магаззино (16+)
**20.00** Барышня-крестьянка (16+)
**22.00** Еда, я люблю тебя (16+)
**01.30, 05.00** «РУХНУВШИЕ НЕБЕСА» (16+)
**03.20** «ВОЛЧОНОК» (16+)

## КНИЖНОЕ ОБОЗРЕНИЕ Новинки недели

**И. ЛЮБЕНКО. «ПОЦЕЛУЙ АНАКОНДЫ»**
Изд. «Эксмо»

Сборник детективных рассказов, действие которых происходит в начале XX века. Клим Пантелеевич Ардашев волею судьбы вовлечен в ряд таинственных происшествий - причем одно из дел вконец запутало местных полицейских. Все началось с гибели директора цирка, задушенного питоном. Затем во время представления случаются две трагедии: на глазах у публики разбивается канатоходец и медведь разрывает дрессировщика…

**С. КИНГ. «РОЗА МАРЕНА»**
Изд. «АСТ»

Четырнадцать лет Рози Дэниэльс была замужем за тираном-полицейским. В один прекрасный день она решила - хватит. Но муж считал иначе: как охотник травит добычу, так и он преследовал ее, мало-помалу сходя с ума от ненависти. И тогда Рози, спасая свою жизнь, ушла в воображаемый мир, где стала совсем другой женщиной - Розой Мареной.
А погоня продолжалась...

**М. МЕТЛИЦКАЯ. «КРОВЬ НЕ ВОДА»**
Изд. «Э»

До какого предела можно идти на жертвы ради близких? Как, живя ради других, не потерять себя? Или жертвенность на то и жертвенность, чтобы отдавать без остатка? Вопросы эти каждый решает для себя. Для Эллы такой вопрос и не стоял - она, кажется, родилась для того, чтобы служить близким. А вот Эмма, ее сестра, всегда считала, что никому ничего не должна. И кто в итоге счастлив?

**ЭНЦИКЛОПЕДИЯ «ЗВЕЗДНЫЕ ВОЙНЫ»**
Изд. «Эксмо»

Вот уже несколько десятилетий «Звёздные войны» остаются одной из популярнейших в мире франшиз, и с каждым годом число её поклонников лишь увеличивается. Однако если кто-либо думает, что знает об этой культовой вселенной абсолютно всё, то на страницах книги его ждёт масса сюрпризов! Все статьи написаны популярными экспертами киноиндустрии и сопровождаются роскошными иллюстрациями.

**«ПЕТР I»**
Изд. «Лабиринт Пресс»

Интерактивное историческое издание о времени Петра I для детей. 300 лет отделяют нас от эпохи больших и спешных дел, смелых начинаний и небывалых перемен. Здесь под пушечную пальбу, стук топоров и плеск балтийских волн предстает Петр Великий: царь и корабельный плотник, полководец и простой бомбардир, великодушный и скорый на расправу, отчаянный и дальновидный - необыкновенный правитель огромной страны.

ЧЕТВЕРГ, 19 НОЯБРЯ

# Кабельное ТВ

## КАРУСЕЛЬ

**06.00** М/с «Даша-путешественница» (0+)
**06.50** Прыг-скок команда (0+)
**07.00** Мультканал «Ранние пташки» (0+)
**08.10, 21.05** М/с «Щенячий патруль» (0+)
**08.35, 20.10** М/с «Весёлые паровозики из Чаггингтона» (0+)
**09.05** М/ф «Дудочка и кувшинчик» (0+)
**09.30** М/с «Гуппи и пузырики» (0+)
**10.15, 20.40** М/с «Ягодный пирог. Шарлотта Земляничка» (0+)
**10.40** Давайте рисовать! (0+)
**11.05, 21.40** М/с «Поезд динозавров» (0+)
**12.05, 19.05** М/с «Новые приключения пчёлки Майи» (0+)
**13.00** М/с «Трансформеры. Боты-спасатели» (0+)
**13.45** М/с «Свинка Пеппа» (0+)
**14.15, 17.00, 01.10** Ералаш (0+)
**15.00** Перемешка (0+)
**15.15** М/с «Маша и Медведь» (0+)
**16.35** Т/с «МОГУЧИЕ РЕЙНДЖЕРЫ. ДИНО ЗАРЯД» (0+)
**17.20, 03.35** М/с «Смешарики. Пин-код» (0+)
**18.05** М/с «Суперкрылья. Джетт и его друзья» (0+)
**18.45** М/с «Ми-Ми-Мишки» (0+)
**18.55** Быстрее, выше, сильнее вместе с Тигрёнком Муром и... (0+)
**19.45** М/с «Томас и его друзья» (0+)
**21.30** Спокойной ночи, малыши! (0+)
**23.05** М/с «Тайна Сухаревой башни» (0+)
**23.35** М/ф «Золушка» (0+)
**23.50** Мода из комода (12+)
**00.20** Т/с «ДЕТИ САВАННЫ» (0+)
**01.40** М/с «Джеронимо Стилтон» (0+)
**02.25** Перекрёсток (0+)
**03.15** М/с «Город Дружбы» (0+)
**03.50** Т/с «ЗЕМЛЯ - КОСМИЧЕСКИЙ КОРАБЛЬ» (0+)
**04.10** Академия художеств (0+)
**04.25** В гостях у Деда-Краеведа (0+)
**04.40** М/с «Помощник Санты» (0+)
**05.30** М/с «Татонка» (0+)
**05.40** Зарядка с чемпионом (0+)

## РУССКИЙ ИЛЛЮЗИОН

**01.35** Х/ф «МАТЧ» (16+)
**03.50** Х/ф «ПОТЕРПЕВШИЕ ПРЕТЕНЗИЙ НЕ ИМЕЮТ» (16+)
**05.40, 06.35, 07.30, 08.20** Т/с «РАЗВОД И ДЕВИЧЬЯ ФАМИЛИЯ» (16+)
**09.30, 10.15** Х/ф «ПЛАКАЛЬЩИК, ИЛИ НОВОГОДНИЙ ДЕТЕКТИВ» (6+)
**11.10** Х/ф «КАРУСЕЛЬ» (16+)
**12.50, 20.55** Т/с «ПОДЗЕМНЫЙ ПЕРЕХОД» (16+)
**13.45** Х/ф «НЕВЕРНОСТЬ» (12+)
**15.15** Х/ф «ПОБЕГ» (16+)
**17.20** Х/ф «АНДЕРСЕН. ЖИЗНЬ БЕЗ ЛЮБВИ» (16+)
**19.40** Х/ф «ДВА ДНЯ ЧУДЕС» (6+)
**21.50** Х/ф «ЧУДО» (16+)
**23.45, 00.25** Х/ф «СНЕГИРЬ» (16+)

## ГИС

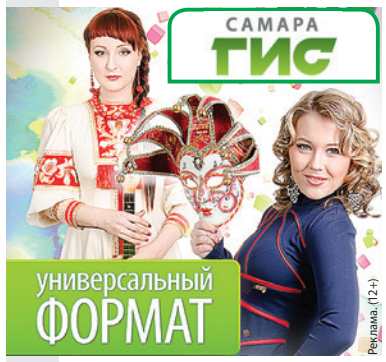


**06.00, 07.00, 08.00, 09.00, 15.00, 17.00, 19.00, 20.00, 21.00, 00.00** Информационная программа «События» (12+)
**06.30, 07.30, 08.30** Самара многонациональная (12+)
**06.45, 07.45, 08.45** Д/с «И в шутку, и всерьез» (6+)
**06.55, 07.55, 08.55** Зарядка (6+)
**09.30** Ток-шоу «Врачи» (12+)
**10.15** «ТАЛИСМАН ЛЮБВИ» (16+)
**11.45, 16.15** «У КАЖДОГО СВОЯ ВОЙНА» (16+)
**12.30** Спик-шоу «Город-С» (12+) (повтор)
**13.05** Универсальный формат (12+)
**13.45** М/ф (6+)
**14.10, 01.25** «ДЕНЬ РОЖДЕНИЯ БУРЖУЯ» (16+)
**15.10** М/с «Медведи-соседи» (6+)
**15.30, 02.15** «ЗАЩИТНИК» (16+)
**17.15, 00.30** «Сергей Радонежский. Заступник Руси» (12+)
**18.15** Спик-шоу «Город-С» (12+)
**18.45** Гимн ТВ представляет… (6+)
**19.30** Город, история, события (12+)
**19.45** Мастер спорта (12+)
**20.30** «Гении и злодеи» (12+)
**21.30** Универсальный формат (12+) (повтор)
**22.10** Х/ф «ПОСВЯЩЕННЫЙ» (12+)
**03.00** Живая музыка (12+)

## DISNEY

**06.00** «Кид vs Кэт» (6+)
**06.15** «Стич!» (6+)
**06.45, 14.40** «Американский дракон» (6+)
**07.05** «Это мой ребенок?!» (12+)
**08.10** «Финес и Ферб» (6+)
**08.40, 16.45** «7 гномов» (6+)
**09.00** «Узнавайка», «Майлз с другой планеты», «Доктор Плюшева», «Джейк и пираты Нетландии», «София Прекрасная» (6+)
**13.00** «Приключения Дино» (6+)
**13.15** «Лис и пес-2» (6+)
**18.45, 04.40** «Гравити Фолз» (12+)
**20.30** «Тарзан-2» (6+)
**22.30** «С приветом по планетам!» (12+)
**23.00, 03.40** «ВИОЛЕТТА» (6+)
**00.00** «ДЕСЯТОЕ КОРОЛЕВСТВО» (6+)
**00.55** «ДЕВЯТЬ ЖИЗНЕЙ ХЛОИ КИН» (12+)
**01.45** «РОБИН ГУД» (12+)
**05.30** «Музыка на канале Disney» (6+)

## ГУБЕРНИЯ

**07.00** «Утро губернии» (12+)
**09.00, 11.50, 15.55, 18.25, 23.55, 06.55** «Доска объявлений» (12+)
**09.05, 14.05** Ток-шоу «О чем говорят» (12+)
**09.20** «Жили-были первооткрыватели» (6+)
**09.45, 05.35** «Истина где-то рядом» (16+)
**10.00, 03.45** Х/ф «ОТЕЛЛО» (12+)
**11.55** «Календарь губернии» (12+)
**12.00, 13.00, 14.00, 15.00, 16.00, 17.00, 19.00, 21.30, 00.00** «Новости губернии» (12+)
**12.05, 13.05, 19.50** «ПЕНЕЛОПА» (16+)
**14.20** «Агрокурьер» (12+)
**14.40** «Кто в доме хозяин» (12+)
**14.55, 21.55** «Азбука потребителя» (12+)
**15.05, 05.40** «ЗДРАВСТВУЙ, МАМА!» (16+)
**16.05** «Георгий Жженов» (16+)
**17.10, 00.25** «СВОЯ ПРАВДА» (16+)
**17.55** «Крупный план» (12+)
**18.30** «Школа рыболова» (12+)
**18.55** «Сеть» (12+)
**19.15** «Волжская коммуналка» (12+)
**19.25** «Дачные советы» (12+)
**21.50** «Газовый вектор» (12+)
**22.00** «Поисковый отряд» (12+)
**22.20, 00.20** «Репортер» (16+)
**22.25, 02.00** «ОТРЯД» (16+)
**03.35** «На музыкальной волне» (16+)
**06.25** «Мультимир» (6+)

## ЗВЕЗДА

**07.00** Оружие XX века (12+)
**07.20** Странные взрослые (6+)
**09.00, 10.15, 11.05, 13.40, 14.15, 15.05** «ДЕСАНТУРА. НИКТО, КРОМЕ НАС» (16+)
**10.00, 14.00, 19.00, 00.00** Новости дня (16+)
**11.00, 15.00** Военные новости (16+)
**18.25** Легенды цирка (6+)
**19.30** Неизвестная война (12+)
**20.30** «КОНЕЦ ОПЕРАЦИИ «РЕЗИДЕНТ» (6+)
**00.20** Легенды советского сыска (16+)
**02.00** «ИЖОРСКИЙ БАТАЛЬОН» (16+)
**03.50** «НА СЕМИ ВЕТРАХ» (16+)
**05.55** Слабость силы. Александр II и Юрьевская (12+)

## TV XXI ВЕК

**11.00, 19.00, 03.00** «СЕКРЕТНАЯ СЛУЖБА ЕГО ВЕЛИЧЕСТВА» (16+)
**11.55, 19.55, 03.55** «ТРОЕ» (12+)
**13.25, 21.25, 05.25** «ПОЛКОВНИКУ НИКТО НЕ ПИШЕТ» (12+)
**15.25, 23.25, 07.25** «ФИЛОМЕНА» (16+)
**17.05, 01.05, 09.05** «У КАЖДОГО СВОЕ КИНО» (12+)

## TV1000. Русское кино

**08.50** «ЛИЧНЫЙ НОМЕР» (12+)
**10.40** «ПРИВЫЧКА РАССТАВАТЬСЯ» (16+)
**12.05** «ДЕЖА ВЮ» (12+)
**13.55** «ФРАНЦ-ПОЛИНА» (16+)
**16.00** «ФОРТ РОСС: В ПОИСКАХ ПРИКЛЮЧЕНИЙ» (16+)
**17.40** «ТЕМНЫЙ МИР: РАВНОВЕСИЕ» (16+)
**19.20** «ОБРАТНЫЙ ОТСЧЕТ» (16+)
**21.20** «ВЕСЕЛЫЕ РЕБЯТА» (6+)
**23.10** «СОКРОВИЩА О.К.» (16+)

## РЕТРО TV

**07.00, 13.00, 19.00, 01.00** «Кумиры экрана» (12+)
**08.55, 14.45, 21.00, 02.45** «Свидетель века» (12+)
**09.10** «В ДЕНЬ СВАДЬБЫ» (16+)
**10.20** «Песня года-71» (6+)
**13.30** «713-Й ПРОСИТ ПОСАДКУ» (16+)
**15.00** «В МОЕЙ СМЕРТИ ПРОШУ ВИНИТЬ КЛАВУ К.» (16+)
**16.15** «Кабачок «13 стульев» (12+)
**17.15** «ФРАНК РИВА» (16+)
**19.30** «СИЦИЛИАНСКАЯ ЗАЩИТА» (16+)
**21.15** «БАРМЕН ИЗ «ЗОЛОТОГО ЯКОРЯ» (16+)
**22.35** «Песня года» (6+)
**22.55** «МЕЖДУ АНГЕЛОМ И БЕСОМ» (16+)
**01.30** «ДОЖИТЬ ДО РАССВЕТА» (16+)
**03.00** «ЕЩЕ ЛЮБЛЮ, ЕЩЕ НАДЕЮСЬ» (12+)

## ТЕЛЕКЛУБ

**22.00** «ПАУТИНА» (16+)
**23.00** «СВОЯ ЧУЖАЯ» (16+)
**00.00** «ДЕТИ БЕЛОЙ БОГИНИ» (16+)
**01.00** «ЗАЩИТА КРАСИНА» (12+)
**02.00** «АВТОБУС» (16+)
**03.00** «ЧЕРНЫЙ ВОРОН» (12+)

## DISCOVERY

**07.00, 11.30** Дорога к прибыли (12+)
**07.50** Смотри в оба (12+)
**08.45, 13.20, 20.30** Как это устроено? (12+)
**09.10, 13.45, 20.00** Как это сделано? (12+)
**09.40, 10.05, 16.05, 16.30** Склады: битва в Канаде (12+)
**10.35, 06.13** Голые и напуганные (16+)
**12.25, 05.25** Динамо - невероятный иллюзионист (12+)
**14.15, 04.38** Полный форсаж (12+)
**15.10, 02.00** Махинаторы (12+)
**17.00, 17.30** Гаражное золото (12+)
**18.00, 18.30** Акулы автоторгов из Далласа (12+)
**19.00** Стальные парни (12+)
**21.00** Парни с Юкона (12+)
**22.00** Смертельный улов (16+)
**23.00** Мятежники ледяного озера (16+)
**00.00** «Остров» с Беаром Гриллсом (12+)
**01.00, 01.30, 03.50, 04.14** Охотники за реликвиями (12+)
**03.00** Молниеносные катастрофы (12+)
**03.25** Настоящие аферисты (12+)

## HISTORY

**09.15, 14.40, 05.40** Команда времени (12+)
**10.05** По железным дорогам бывшей империи (12+)
**11.00, 18.20, 03.55** Охотники за мифами (12+)
**11.50** Дельфы. В чем их важность? (12+)
**12.50, 19.15, 06.30** Музейные тайны (12+)
**13.35, 20.00** Секреты устройства античных городов (12+)
**15.30, 07.15** Ферма во времена Тюдоров (12+)
**16.30, 02.10** Выдающиеся женщины мировой истории (16+)
**17.25, 04.45** Тайны прошлого (16+)
**21.05** История христианства (12+)
**22.10, 08.15** Мастера шпионажа (12+)
**23.00** Как болезни монархов изменили историю (12+)
**00.05** Женщины эпохи Реставрации (12+)
**01.10** Императрицы Древнего Рима (12+)
**03.00** Катастрофа европейского еврейства (16+)

## ДОМ КИНО

**08.05** Х/ф «СЕМЬ НЯНЕК» (12+)
**09.30** Х/ф «ЛЕСТНИЦА» (16+)
**11.30** Х/ф «ДОКТОР ТЫРСА» (16+)
**13.05** Х/ф «НАШ ОБЩИЙ ДРУГ» (16+)
**15.10** Х/ф «ЗОНТИК ДЛЯ НОВОБРАЧНЫХ» (12+)
**16.45** Х/ф «ОБЫКНОВЕННЫЙ ЧЕЛОВЕК» (16+)
**18.30** Х/ф «ЭТО ВСЕ ЦВЕТОЧКИ…» (12+)
**20.00** Х/ф «МИННЕСОТА» (16+)
**21.40** Х/ф «ЛИНИЯ СМЕРТИ» (16+)
**23.25** Х/ф «КАТАЛА» (12+)
**00.55** Х/ф «РОДНЯ» (12+)
**02.30** Х/ф «ПРЕДЕЛ ЖЕЛАНИЙ» (16+)

## TV 1000 ACTION

**10.00** «ЗАЛОЖНИЦА-2» (16+)
**12.00** «НАЗАД В БУДУЩЕЕ-2» (16+)
**14.00** «ТУРИСТ» (16+)
**16.00** «ПОЛИЦИЯ МАЙАМИ: ОТДЕЛ НРАВОВ» (18+)
**18.10** «V» ЗНАЧИТ ВЕНДЕТТА» (16+)
**20.20** «ПОБОЧНЫЙ ЭФФЕКТ» (16+)
**22.10** «МАЛЬЧИКИ-НАЛЕТЧИКИ» (16+)
**00.00** «РЕЙД» (18+)
**02.00** «ЭВЕРЛИ» (18+)

## МИР

**07.00** 180 минут (12+)
**10.00** Почему я? (12+)
**10.30, 02.00** «ЕДИНСТВЕННАЯ» (16+)
**12.15** «СЕСТРЕНКА» (12+)
**14.00, 17.00, 20.00** Новости (16+)
**14.20, 20.25** «РАЗВОД» (12+)
**16.05** «Дела семейные» с Еленой Дмитриевой (16+)
**17.20** Другой мир (12+)
**17.50** Земля. Территория загадок (12+)
**18.20** «ГАИШНИКИ» (12+)
**22.10** «ШКОЛА ВЫЖИВАНИЯ ОТ ОДИНОКОЙ ЖЕНЩИНЫ С ТРЕМЯ ДЕТЬМИ В УСЛОВИЯХ КРИЗИСА» (12+)
**23.05** «НОЧНОЙ ТАВЕРНЫ ОГОНЕК» (12+)
**00.55** Главная тема (16+)
**01.05** Слово за слово (16+)

## ОФИЦИАЛЬНОЕ ОПУБЛИКОВАНИЕ

**ДУМА ГОРОДСКОГО ОКРУГА САМАРА**
**РЕШЕНИЕ**
от 29.10.2015 №20

**О внесении изменений в Положение «О Флаге городского округа Самара», утвержденное Решением Самарской Городской Думы от 30 декабря 1998 года № 192**

Рассмотрев вопрос о внесении изменений в Положение «О Флаге городского округа Самара», утвержденное Решением Самарской Городской Думы от 30 декабря 1998 года № 192, Дума городского округа Самара

**РЕШИЛА:**

1. Внести в Положение «О Флаге городского округа Самара», утвержденное Решением Самарской Городской Думы от 30 декабря 1998 года № 192 (в редакции Решения Думы городского округа Самара от 27 октября 2011 года № 148), (далее – Положение) следующие изменения:

1.1. Пункт 1 Положения изложить в следующей редакции:

«1. Флаг является официальным символом городского округа Самара.

Флаг представляет собой прямоугольное полотнище из трех равновеликих горизонтальных полос с изображением Герба городского округа Самара (далее – Герб) и надписи «Самара», расположенных с обеих сторон.

Полосы Флага имеют следующую расцветку: верхняя – красный, средняя – белый и нижняя – голубой цвет.

Соотношение ширины к длине Флага составляет 2:3.

Герб равноудален от краев Флага по его длине. Ширина Герба равна ширине полосы Флага.

Своим основанием щит Герба лежит на верхней кромке голубой полосы Флага.

На голубой полосе Флага, под Гербом, расположена надпись «Самара», выполненная золотистыми буквами, шрифтом CyrillicOld. Высота строчных букв составляет 1:3 ширины полосы Флага.

Изображение Флага прилагается.».

1.2. Пункт 5 изложить в следующей редакции:

«5. В знак траура Флаг приспускается до половины древка либо в верхней части древка крепится сложенная пополам черная лента со свободно свисающими концами. Общая длина ленты должна быть равна длине полотнища Флага.».

1.3. Приложение к Положению изложить в новой редакции согласно Приложению к настоящему Решению.

2. Официально опубликовать настоящее Решение.

3. Настоящее Решение вступает в силу со дня его официального опубликования.

4. Контроль за исполнением настоящего Решения возложить на комитет по местному самоуправлению.

**Глава городского округа Самара**
**О.Б. Фурсов**

**Председатель Думы**
**Г.Г. Андриянова**

Приложение
к Решению Думы
городского округа Самара
от 29 октября 2015 г. № 20

«Приложение
к Положению «О Флаге городского округа Самара»

».

# ТВ программа

## ПЯТНИЦА, 20 НОЯБРЯ

### ПЕРВЫЙ

**06.00** Доброе утро (16+)
**10.00, 13.00, 16.00, 19.00** Новости (16+)
**10.20** Контрольная закупка (12+)
**10.50** Жить здорово! (12+)
**11.55, 05.50** Модный приговор (12+)
**13.15** Т/с «ВЛЮБЛЕННЫЕ ЖЕНЩИНЫ» (16+)
**15.25, 16.15** Время покажет (16+)
**17.00** Мужское/Женское (16+)
**18.00** Жди меня (12+)
**19.45** Человек и закон (16+)
**20.50** Поле чудес (12+)
**22.00** Время (16+)
**22.30** Голос (12+)
**00.40** Вечерний Ургант (16+)
**01.40** Т/с «ФАРГО» (18+)
**02.35** Сэлинджер (16+)
**05.00** Т/с «ИЗМЕНА» (16+)

### РОССИЯ 1 - САМАРА

**06.00, 10.15** Утро России (16+)
**10.00, 12.00, 15.00, 18.00, 18.50, 21.00** Вести (16+)
**10.55** О самом главном (12+)
**12.35, 15.30, 18.30, 20.35** Местное время. Вести - Самара (16+)
**12.55** Т/с «ТАЙНЫ СЛЕДСТВИЯ» (12+)
**15.50** Вести. Дежурная часть (16+)
**16.00** Наш человек (12+)
**17.00** Т/с «ЗЕМСКИЙ ДОКТОР» (12+)
**19.15** Прямой эфир (16+)
**22.00** 70 лет уже не в обед (16+)
**00.00** Х/ф «ОДИНОКИЕ СЕРДЦА» (12+)
**04.00** Горячая десятка (12+)
**05.05** Комната смеха (12+)

**«Пока живу, люблю»**

● Мелодраматический сериал на телеканале «Домашний». Жизнь Вики складывается на редкость удачно: девушка из простой семьи заканчивает московский вуз и готовится к свадьбе с перспективным юристом из «золотой молодежи». Однако в самый последний момент все планы героини рушатся - любимый человек бросает беременную Вику ради ее же лучшей подруги, чем приводит главную героиню в отчаяние. В отчаянии девушка возвращается в родительский дом и пытается начать новую жизнь. (12+)

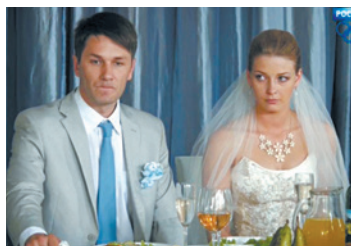

### СТС

**06.00** М/с «Том и Джерри» (0+)
**06.05** М/с «Том и Джерри» (0+)
**06.45** М/с «Энгри Бёрдс - сердитые птички» (12+)
**07.30** М/с «Клуб Винкс» - школа волшебниц» (12+)
**08.00** М/с «Смешарики» (0+)
**08.05** Т/с «ЗАЧАРОВАННЫЕ» (16+)
**09.00, 14.00** Т/с «ПОСЛЕДНИЙ ИЗ МАГИКЯН» (12+)
**10.00, 15.00** Т/с «КУХНЯ» (12+)
**11.00** Х/ф «ДВОЕ. Я И МОЯ ТЕНЬ» (12+)
**13.00, 18.00** Т/с «ВОРОНИНЫ» (16+)
**16.00** Уральские пельмени (16+)
**16.30, 00.30** Шоу «Уральских пельменей» (16+)
**19.00** Т/с «КАК Я СТАЛ РУССКИМ» (16+)
**21.00** М/ф «Храбрая сердцем» (16+)
**22.40** Х/ф «ЧУМОВАЯ ПЯТНИЦА» (12+)
**02.00** Т/с «РЕВОЛЮЦИЯ» (16+)
**03.40** Х/ф «ДЖЕФФ, ЖИВУЩИЙ ДОМА» (16+)
**05.15** 6 кадров (16+)
**05.45** Музыка на СТС (16+)

### НТВ

**06.00, 07.05** Т/с «АДВОКАТ» (16+)
**07.00, 11.00, 14.00, 17.00, 20.00** Сегодня (16+)
**08.00** НТВ утром (16+)
**09.10** «Утро» с Юлией Высоцкой (12+)
**10.00** Т/с «ВОЗВРАЩЕНИЕ МУХТАРА» (16+)
**11.20** Т/с «ЛЕСНИК» (16+)
**13.00** Суд присяжных (16+)
**14.20** Обзор. ЧП (16+)
**15.00** Т/с «УЛИЦЫ РАЗБИТЫХ ФОНАРЕЙ» (16+)
**17.20** Т/с «ЛИТЕЙНЫЙ» (16+)
**19.00** Говорим и показываем (16+)
**20.40** Большинство (16+)
**21.35** Х/ф «МУЖСКИЕ КАНИКУЛЫ» (16+)
**01.30** Х/ф «ВТОРАЯ ЛЮБОВЬ» (16+)
**03.25** Дикий мир (16+)
**03.45** Т/с «СЛЕДСТВЕННЫЙ КОМИТЕТ» (16+)

### РОССИЯ К

**07.30** Евроньюс (0+)
**11.00, 16.00, 20.30, 23.30** Новости культуры (16+)
**11.20** Х/ф «ВЫСОКАЯ НАГРАДА» (0+)
**12.55** Д/ф «Академик Николай Дубинин. Ген признания» (0+)
**13.35** Письма из провинции (0+)
**14.05** Уроки русского чтения (0+)
**14.35** Х/ф «РОССИЯ МОЛОДАЯ» (0+)
**16.10** Живое слово (0+)
**16.50** Д/ф «Иезуитские поселения в Кордове и вокруг неё. Миссионерская архитектура» (0+)
**17.05** Билет в Большой (0+)
**17.45, 02.55** Д/ф «Ожившее прошлое Стоунхенджа» (0+)
**18.45** Х/ф «БРОДЯЧИЙ АВТОБУС» (0+)
**20.45** Всероссийский конкурс юных талантов «Синяя Птица» (0+)
**22.20** Балет «Болеро» (0+)
**22.40** Линия жизни (0+)
**02.30** Мультфильм для взрослых (0+)
**03.50** Д/ф «Оноре де Бальзак» (0+)

### ТВЦ

**07.00** Настроение (16+)
**09.10** Х/ф «ВИЙ» (12+)
**10.40, 12.50, 15.50** Т/с «БЕСПОКОЙНЫЙ УЧАСТОК» (12+)
**12.30, 15.30, 23.00** События (16+)
**18.30** Город новостей (16+)
**18.55** Х/ф «НЕ МОГУ СКАЗАТЬ «ПРОЩАЙ» (12+)
**20.40** В центре событий (16+)
**21.40** Право голоса (16+)
**23.30** Приют комедиантов (12+)
**01.25** Х/ф «БАБНИК» (16+)
**02.50** Петровка, 38 (16+)
**03.05** Х/ф «С ДНЕМ РОЖДЕНИЯ, КОРОЛЕВА!» (16+)
**05.20** Т/с «РАССЛЕДОВАНИЯ МЕРДОКА» (12+)

### ЧЕ

**06.00** Мультфильмы (0+)
**06.30, 16.00** Никогда не повторяйте это дома (16+)
**08.30, 00.35, 05.40** Д/ф «100 великих» (16+)
**11.00** Х/ф «БРИЛЛИАНТЫ ОСТАЮТСЯ НАВСЕГДА» (12+)
**13.30, 18.30** КВН на бис (16+)
**14.30** Утилизатор (12+)
**15.00** Среда обитания (16+)
**19.30** Х/ф «ЗАВТРА НЕ УМРЁТ НИКОГДА» (12+)
**22.00** Х/ф «И ЦЕЛОГО МИРА МАЛО» (16+)
**02.35** Х/ф «РЯБИНОВЫЙ ВАЛЬ» (12+)
**04.45** Секреты спортивных достижений (12+)

### МАТЧ-ТВ

**07.30** Лучшая игра с мячом (16+)
**08.00, 08.30, 09.00, 10.00, 11.00, 12.00, 13.30, 15.00, 21.20** Новости (16+)
**08.05, 08.35, 16.30, 00.10** Все на Матч! Прямой эфир. Аналитика. Интервью. Эксперты (16+)
**09.05, 10.05, 05.00** Ты можешь больше! (16+)
**11.05** Живи сейчас (16+)
**12.05** Д/ф «Беспечный игрок» (16+)
**13.35** Где рождаются чемпионы? (16+)
**14.00** Д/ф «Федор Емельяненко. Первый среди равных» (16+)
**15.05** Д/ф «Неожиданные победы» (16+)
**16.00** Д/с «Второе дыхание» (12+)
**17.25** Фигурное катание. Гран-при России. Мужчины. Короткая программа. Прямая трансляция (16+)
**19.10** Реальный спорт (16+)
**20.00** Фигурное катание. Гран-при России. Пары. Короткая программа. Прямая трансляция (16+)
**21.30** Фигурное катание. Гран-при России. Женщины. Короткая программа. Прямая трансляция (16+)
**23.10** Спортивный интерес (16+)
**01.10** Х/ф «КОРОЛИ ЛЬДА» (18+)
**03.40** Анатомия спорта (12+)
**04.10** Д/с «1+1» (16+)

### ДОМАШНИЙ

**06.30** Ангелы красоты (16+)
**07.30, 18.00, 23.45, 05.55** Одна за всех (16+)
**08.25** Х/ф «ВЕРЬ МНЕ» (12+)
**16.00** Т/с «ДВОЙНАЯ СПЛОШНАЯ» (16+)
**18.05** Т/с «НЕ РОДИСЬ КРАСИВОЙ» (12+)
**19.00** Х/ф «ПОКА ЖИВУ, ЛЮБЛЮ» (12+)
**22.45** Д/с «Звёздные истории» (16+)
**00.30** Х/ф «ИСЧЕЗНОВЕНИЕ» (16+)
**02.25** Нет запретных тем (16+)
**05.25** Домашняя кухня (16+)

### ПЯТЫЙ

**«Кодекс чести - 2»**

**07.00, 11.00, 13.00, 16.30, 19.30** Сейчас (16+)
**07.10** Момент истины (16+)
**08.00** Утро на «5» (6+)
**10.30** Место происшествия (16+)
**11.30, 12.25, 13.30, 13.50, 14.40, 15.25, 16.25, 17.00, 17.45, 18.35** Т/с «КОДЕКС ЧЕСТИ-2» (16+)
**20.00, 20.45, 21.40, 22.25, 23.20, 00.05, 01.00, 01.45** Т/с «СЛЕД» (16+)
**02.35, 03.05, 03.35, 04.05, 04.35, 05.05, 05.40, 06.10, 06.35** Т/с «ДЕТЕКТИВЫ» (16+)

### СКАТ-ТНТ

**07.00** Улетные животные (12+)
**07.25, 07.50, 08.30** Погода (12+)
**07.30, 19.30** СТВ (16+)
**07.55, 19.57** Абзац (16+)
**08.00** Смешарики (6+)
**08.30** Родить гения (16+)
**09.00** Дом-2. Lite (16+)
**10.30** Школа ремонта (12+)
**11.30** Х/ф «СУПЕРФОРСАЖ» (16+)
**13.25** Т/с «РЕАЛЬНЫЕ ПАЦАНЫ» (16+)
**14.00** Звезды и мистика (16+)
**14.30, 17.00, 22.00** Comedy баттл. Последний сезон (16+)
**19.00** Важное (16+)
**19.22** СТВ. Дежурный по городу (16+)
**20.00** Comedy Woman (16+)
**21.00** Комеди Клаб (16+)
**23.00** Дом-2. Город любви (16+)
**00.00** Дом-2. После заката (16+)
**01.00** Не спать! (16+)
**02.00** Х/ф «КРОВАВЫЙ АЛМАЗ» (16+)
**04.50** М/ф «Бэтмен. Под колпаком» (12+)
**06.20** Женская лига. Парни, деньги и любовь (16+)

### ТВ3

**07.00** Мультфильмы СМФ (0+)
**10.30, 11.00, 18.00, 18.30** Т/с «СЛЕПАЯ» (12+)
**11.30, 12.00, 17.00, 17.30** Д/ф «Гадалка» (12+)
**12.30, 13.30** Т/с «УМНИК» (16+)
**14.30, 19.00, 03.15** Х-версии (12+)
**15.00, 15.30** Д/ф «Охотники за привидениями» (16+)
**16.00** Мистические истории (16+)
**20.00** Человек-невидимка (12+)
**21.00** Х/ф «ВЛАСТЕЛИН КОЛЕЦ. ДВЕ КРЕПОСТИ» (12+)
**00.30** Х/ф «СЕРДЦЕ ДРАКОНА» (0+)
**02.15** Европейский покерный тур (18+)
**04.15** Х/ф «ПУГАЛО» (16+)
**06.00** Т/с «ДОКТОР МАФИИ» (16+)

### ТЕРРА-РЕН ТВ

**06.00** Первые лица (16+)
**06.25, 07.20, 12.50, 19.55, 00.25** Биржа труда (16+)
**06.30, 19.30** Новости. Самара (16+)
**06.45** 100 % здоровье (16+)
**07.05** Междуречье (16+)
**07.30** С бодрым утром! (16+)
**08.30, 16.30, 19.00, 12.30, 00.00** Новости (16+)
**09.00** Д/ф «Великие тайны времени» (16+)
**12.00, 16.00** 112 (16+)
**12.45, 19.50** Цифры (16+)
**13.00** Званый ужин (16+)
**14.00** Х/ф «УНИВЕРСАЛЬНЫЙ СОЛДАТ» (16+)
**17.00** Мы живем, под собою не чуя Земли (16+)
**20.00** Капитал. Подробности (16+)
**20.20** Территория искусства (16+)
**20.30** Все самое лучшее (16+)
**20.55** Открытая дверь (16+)
**21.00** Х/ф «ПОСЛЕДНИЙ САМУРАЙ» (16+)
**00.30** Т/с «ОТ ЗАКАТА ДО РАССВЕТА» (16+)
**04.00** Х/ф «ЗАРАЖЕНИЕ» (16+)
**06.00** Х/ф «ГОРОД АНГЕЛОВ» (16+)

### НОВОКУЙБЫШЕВСК

**07.00** Смешарики (0+)
**09.00, 13.30, 01.00** Пятница News (16+)
**09.30** Богиня шопинга (16+)
**12.30** Битва салонов (16+)
**14.00, 19.00** Орел и решка. Шопинг (16+)
**15.00, 17.00, 21.00** Орел и решка. Юбилейный (16+)
**16.05** Орел и решка. Неизведанная Европа (16+)
**18.00** Олигарх-ТВ (16+)
**20.00** Верю – не верю (16+)
**23.00** Ревизорро (16+)
**00.00** Аферисты в сетях (16+)
**01.30** «СЛУЧАЙНЫЙ МУЖ» (16+)
**03.20** «КЛИНИКА» (16+)
**05.05** «ЗВЕЗДНЫЕ ВРАТА: АТЛАНТИДА» (16+)

**ЦЕНЫ ЗА НЕДЕЛЮ** Город

# Огурцы дороже, мандарины дешевле

## За последние семь дней стоимость продуктов практически не изменилась

**Сергей Фролов**

«СГ» продолжает публикацию мониторинга розничных цен на продовольственные товары, предоставляемого департаментом потребительского рынка и услуг Самары. За минувшую неделю из 40 социально значимых продуктов питания цены изменились лишь на шесть из них.

Масло подсолнечное рафинированное стало дороже на 0,1%, рыба соленая - на 2,4%, огурцы свежие - на 5,2%, томаты свежие - на 0,7%, перец сладкий свежий - на 1,3%. На 1% подешевели мандарины.

В среднем цены на продукты увеличились на 0,2%.


## УСЛУГИ

• РЕМОНТ, УСТ. ГАЗ. КОЛОНОК, КОТЛОВ. Тел. 89276078781.

• РЕМОНТ ХОЛОДИЛЬНИКОВ, РЕЗИНА. Тел. 271-43-77.

• ГАЗЕЛЬ 4/2Х2/2 М, 300 Р/Ч. Тел. 89171437331.

• ГАЗЕЛЬ, ГРУЗЧ., НЕДОР. Тел. 89379922276.

• ТВ ЖК, НОУТБУК, МОЖ. НЕИСПР. Тел. 2480973.

• ДЕЗИНФЕКТОР, КАЧ., ГАРАНТ. Тел. 231-28-66.

**• РЕМОНТ КВ. СТАЖ 17 ЛЕТ. Тел. 231-22-57.**

• ЛЮБОЙ РЕМОНТ КВ. Тел. 89277678327.

• ИЗБАВИМ ОТ НАСЕК. ГАРАНТ. Тел. 2417185.

• САНТ., ЭЛЕКТ., БЫТ РЕМ. Тел. 89631169709.

**• САНТЕХНИК СРОЧНО. Тел. 89033010019.**

• ГРУЗЧИКИ, ТРАНСПОРТ. Тел. 89270004442.

• ЭЛЕКТРИК-МАСТЕР. ОПЫТ. Тел. 89270001385.

## СДАЮ

• КВ., ЧАСЫ, НОЧЬ, СУТКИ. Тел. 89050188281.

**Пункт приема** ОБЪЯВЛЕНИЙ

● **ПР. КИРОВА, 145** (ДК Кирова). Тел. 995-05-88, 992-22-49
● **УЛ.ФРУНЗЕ, 69**. Тел. 333-30-81

ПЯТНИЦА, 20 НОЯБРЯ

# Кабельное ТВ

## КАРУСЕЛЬ

**06.00** М/с «Даша-путешественница» (0+)
**06.50** Прыг-скок команда (0+)
**07.00** Мультканал «Ранние пташки» (0+)
**08.10, 21.05** М/с «Щенячий патруль» (0+)
**08.35, 20.10** М/с «Весёлые паровозики из Чаггингтона» (0+)
**09.05** М/ф «Коротышка - зелёные штанишки» (0+)
**09.30** М/с «Гуппи и пузырики» (0+)
**10.15, 20.40** М/с «Ягодный пирог. Шарлотта Земляничка» (0+)
**10.40** Давайте рисовать! (0+)
**11.05, 21.40** М/с «Поезд динозавров» (0+)
**12.05, 19.05** М/с «Новые приключения пчёлки Майи» (0+)
**13.00** М/с «Трансформеры. Боты-спасатели» (0+)
**13.45, 15.15, 01.40** М/с «Джеронимо Стилтон» (0+)
**15.00** Перемешка (0+)
**16.35** Т/с «МОГУЧИЕ РЕЙНДЖЕРЫ. ДИНО ЗАРЯД» (0+)
**17.00, 23.30, 01.10** Ералаш (0+)
**17.20, 03.35** М/с «Смешарики. Пин-код» (0+)
**18.05** М/с «Суперкрылья. Джетт и его друзья» (0+)
**18.45** М/с «Ми-Ми-Мишки» (0+)
**18.55** Быстрее, выше, сильнее вместе с Тигрёнком Муром и... (0+)
**19.45** М/с «Томас и его друзья» (0+)
**21.30** Спокойной ночи, малыши! (0+)
**23.10** М/ф «Вовка в тридевятом царстве» (0+)
**23.55** День Доктора (12+)
**02.25** Перекрёсток (0+)
**03.15** М/с «Город Дружбы» (0+)
**03.50** Т/с «ЗЕМЛЯ - КОСМИЧЕСКИЙ КОРАБЛЬ» (0+)
**04.10** Академия художеств (0+)
**04.25** В гостях у Деда-Краеведа (0+)
**04.40** М/с «Помощник Санты» (0+)
**05.30** М/с «Татонка» (0+)
**05.40** Зарядка с чемпионом (0+)

## РУССКИЙ ИЛЛЮЗИОН

**01.15** Х/ф «ДРЯНЬ ХОРОШАЯ, ДРЯНЬ ПЛОХАЯ» (6+)
**02.30, 03.20, 04.15, 05.05** Т/с «РАЗВОД И ДЕВИЧЬЯ ФАМИЛИЯ» (16+)
**06.00, 06.45** Х/ф «ПЛАКАЛЬЩИК, ИЛИ НОВОГОДНИЙ ДЕТЕКТИВ» (6+)
**07.30** Х/ф «КАРУСЕЛЬ» (16+)
**09.10** Х/ф «НЕВЕРНОСТЬ» (12+)
**10.40** Х/ф «ПОБЕГ» (16+)
**12.45, 20.50** Т/с «ПОДЗЕМНЫЙ ПЕРЕХОД» (16+)
**13.40** Х/ф «АНДЕРСЕН. ЖИЗНЬ БЕЗ ЛЮБВИ» (16+)
**16.05** Х/ф «ДВА ДНЯ ЧУДЕС» (6+)
**17.15** Х/ф «ЧУДО» (16+)
**19.15, 20.00** Х/ф «СНЕГИРЬ» (16+)
**21.50** Х/ф «СРОЧНО ИЩУ МУЖА» (16+)
**23.25** Х/ф «СПИРАЛЬ» (16+)

## ГИС

**Универсальный формат**

Центр внешкольной работы «Крылатый» встречает своего педагога В.Н. Михайлова, приехавшего из Москвы с победой во всероссийском конкурсе «Сердце отдаю детям». Смотрите программу «Универсальный формат» в 13.05. (12+)

**06.00, 07.00, 08.00, 09.00, 15.00, 17.00, 19.00, 20.00, 21.00, 00.00** Информационная программа «События» (12+)
**06.30, 07.30, 08.30** Город, история, события (12+)
**06.45, 07.45, 08.45** Молодежный проект «Гимн ТВ представляет...» (6+)
**06.55, 07.55, 08.55** Зарядка (6+)
**09.30** Ток-шоу «Врачи» (12+)
**10.15** «ТАЛИСМАН ЛЮБВИ» (16+)
**11.45** «У КАЖДОГО СВОЯ ВОЙНА» (16+)
**12.30** Спик-шоу «Город-С» (12+) (повтор)
**13.05** Универсальный формат (12+)
**13.45** М/ф (6+)
**14.10** Крупным планом (12+)
**15.10** «Медведи-соседи» (6+)
**15.25** Право на маму (12+)
**15.35** «Сергей Радонежский. Заступник Руси» (12+)
**16.30** Территория права (12+) (повтор)
**17.15** Навигатор игрового мира (16+)
**17.40** «Гении и злодеи» (12+)
**18.15** Здоровье (12+)
**18.45** Самара многонациональная (12+)
**19.30** Спик-шоу «Город-С» (12+)
**20.30** «Тайны советского кино» (12+)
**21.30** Универсальный формат (12+) (повтор)
**22.10** Х/ф «ПРО ЛЮБОFF» (16+)
**00.30** Х/ф «ВЛАСТЕЛИН ЛЮБВИ» (18+)
**03.10** Живая музыка (12+)

## DISNEY

**06.00** «Кид vs Кэт» (6+)
**06.15** «Стич!» (6+)
**06.45** «Американский дракон» (6+)
**07.10** «Ким Пять-с-Плюсом» (6+)
**07.40** «Мама на 5+» (6+)
**08.10** «Финес и Ферб» (6+)
**08.40** «7 гномов» (6+)
**09.00** «Узнавайка»
**13.00** «Звездные войны. Истории дроидов. Эпизод III. Миссия в Мос-Эйсли» (6+)
**13.30** «Тимон и Пумба» (6+)
**18.45** «За гранью воображения» (6+)
**19.40** «Зип Зип» (12+)
**20.30** «Спящая красавица» (6+)
**22.00** «Звездные войны: Повстанцы» (6+)
**23.25** «БЕТХОВЕН. БОЛЬШОЙ БРОСОК» (12+)
**01.25** «ПРЕКРАСНЫЕ СОЗДАНИЯ» (12+)
**03.40** «ДЕВЯТЬ ЖИЗНЕЙ ХЛОИ КИН» (12+)
**05.25** «Музыка на канале Disney» (6+)

## ГУБЕРНИЯ

**07.00** «Утро губернии» (12+)
**09.00, 11.50, 15.55, 22.50, 23.55, 06.55** «Доска объявлений» (12+)
**09.05** «Дачные советы» (12+)
**09.30** «Азбука потребителя» (12+)
**09.35, 11.55, 12.55, 13.55, 16.55** «Календарь губернии» (12+)
**09.40** «Жили-были первооткрыватели» (6+)
**10.10, 05.35** «Истина где-то рядом» (16+)
**10.25, 04.10** Х/ф «ПЕНА» (12+)
**12.00, 13.00, 14.00, 15.00, 16.00, 17.00, 19.00, 21.30, 00.00** «Новости губернии» (12+)
**12.05, 13.05** «ПЕНЕЛОПА» (16+)
**14.05** «Агрокурьер» (12+)
**14.20** «Дом дружбы» (12+)
**14.40** «Футбольный регион» (12+)
**15.05, 05.40** «ЗДРАВСТВУЙ, МАМА!» (16+)
**16.05** ТВ-шоу «Они и мы» (16+)
**17.10** «Евромакс: окно в Европу» (16+)
**17.40** «Акулы бизнеса» (16+)
**18.30** «Земля Самарская» (12+)
**18.45** «Первые среди равных» (12+)
**18.55** «Сеть» (12+)
**19.15** Ток-шоу «О чем говорят» (12+)
**19.35** «Место встречи» (12+)
**19.50, 23.40** «Мир увлечений» (12+)
**20.00** Х/ф «СТЕРВА» (16+)
**21.50** «Закон и порядок» (12+)
**22.05** «Губерния. Итоги» (12+)
**22.20, 00.20** «Репортер» (16+)
**22.25** «6 рукопожатий» (12+)
**22.55** «Без обмана» Д\с (16+)
**00.25** Х/ф «ТИХАЯ ГАВАНЬ» (16+)
**02.20** «ОТРЯД» (16+)
**03.55** «На музыкальной волне» (16+)
**06.25** «Мультимир» (6+)

## ЗВЕЗДА

**07.00** Оружие XX века (12+)
**07.20** «ВСТРЕТИМСЯ У ФОНТАНА» (16+)
**08.55, 10.15, 11.05** «ДЕСАНТУРА. НИКТО, КРОМЕ НАС» (16+)
**10.00, 14.00, 19.00, 00.00** Новости дня (16+)
**11.00, 15.00** Военные новости (16+)
**13.40, 14.15** «ПРЕДСЕДАТЕЛЬ» (16+)
**17.20** Последний день (12+)
**18.10** Поступок (12+)
**19.30** «ЗОЛОТАЯ МИНА» (16+)
**22.20** «ЖЕНЯ, ЖЕНЕЧКА И «КАТЮША» (16+)
**00.20** «ХРОНИКА ПИКИРУЮЩЕГО БОМБАРДИРОВЩИКА» (16+)
**01.55** «ОТПУСК В СЕНТЯБРЕ» (12+)
**04.50** «ТЕНЬ» (16+)

## TV XXI ВЕК

**11.00, 19.00, 03.00** «СЕКРЕТНАЯ СЛУЖБА ЕГО ВЕЛИЧЕСТВА» (16+)
**11.55, 19.55, 03.55** «РАЗБИРАЯ ГАРРИ» (16+)
**13.35, 21.35, 05.35** «ВО БЛАГО ДРУГИХ» (16+)
**15.20, 23.20, 07.20** «ГРОТЕСК» (16+)
**17.00, 01.00, 09.00** «ВОЗВРАЩЕНИЕ В «А» (16+)

## TV1000

**09.50** «ХОРОШИЙ НЕМЕЦ» (16+)
**11.40** «РОЖДЕСТВО С НЕУДАЧНИКАМИ» (16+)
**13.20** «ТАНЦУЙ СО МНОЙ» (16+)
**15.30** «С 5 ДО 7. ВРЕМЯ ЛЮБОВНИКОВ» (18+)
**17.10** «ИЩУ ДРУГА НА КОНЕЦ СВЕТА» (16+)
**18.50** «ШПИОНСКИЕ ИГРЫ» (16+)
**21.00** «САМЫЙ ОПАСНЫЙ ЧЕЛОВЕК» (16+)

## TV1000. Русское кино

**09.10** «БУМЕРАНГ» (16+)
**11.05** «ПОДАРОК С ХАРАКТЕРОМ» (16+)
**12.40** «ДИАЛОГИ» (16+)
**14.25** «НОЧНЫЕ ЗАБАВЫ» (16+)
**16.15** «СМЕШАННЫЕ ЧУВСТВА» (16+)
**17.50** «БЕДНЫЙ, БЕДНЫЙ ПАВЕЛ» (12+)
**19.40** «ГОРЬКО!» (16+)
**21.20** «ДУБРОВСКИЙ» (16+)
**23.35** «ГАМЛЕТ XXI ВЕК» (16+)
**02.10** WEEKEND (16+)

## РЕТРО TV

**07.00, 13.00, 19.00, 01.00** «Кумиры экрана» (12+)
**07.30** «713-Й ПРОСИТ ПОСАДКУ» (16+)
**07.45, 15.00, 20.45** «Свидетель века» (12+)
**09.00** «В МОЕЙ СМЕРТИ ПРОШУ ВИНИТЬ КЛАВУ К.» (16+)
**10.15** «Кабачок «13 стульев» (12+)
**11.15, 23.20** «ФРАНК РИВА» (16+)
**13.30** «СИЦИЛИАНСКАЯ ЗАЩИТА» (16+)
**15.15** «БАРМЕН ИЗ «ЗОЛОТОГО ЯКОРЯ» (16+)
**16.35** «Песня года» (6+)
**16.55** «МЕЖДУ АНГЕЛОМ И БЕСОМ» (16+)
**19.30** «ДОЖИТЬ ДО РАССВЕТА» (16+)
**21.00** «ЕЩЕ ЛЮБЛЮ, ЕЩЕ НАДЕЮСЬ» (12+)
**22.20** «Утренняя почта» (12+)
**22.50** «Эта неделя в истории» (16+)
**01.30** «ЗАВТРА БЫЛА ВОЙНА» (16+)
**03.10** «ДОМ, В КОТОРОМ Я ЖИВУ» (16+)

## ТЕЛЕКЛУБ

**22.00** «ПАУТИНА» (16+)
**23.00** «СВОЯ ЧУЖАЯ» (16+)
**00.00** «ДЕТИ БЕЛОЙ БОГИНИ» (16+)
**01.00** «ЗАЩИТА КРАСИНА» (12+)
**02.00** «СТАРЫЕ ДЕЛА» (16+)
**03.00** «ЧЕРНЫЙ ВОРОН» (12+)

## DISCOVERY

**07.00, 11.30** Полный форсаж (12+)
**07.50, 00.00** Динамо - невероятный иллюзионист (12+)
**08.45, 13.20, 20.30** Как это устроено? (12+)
**09.10, 13.45, 20.00** Как это сделано? (12+)
**09.40, 10.05, 16.05, 16.30** Охотники за реликвиями (12+)
**10.35, 06.13** Выжить вместе (12+)
**12.25** Чудеса Солнечной системы (12+)
**14.15, 14.40, 04.38, 05.01** В погоне за классикой (12+)
**15.10, 02.00** Махинаторы (12+)
**17.00** Мятежники ледяного озера (16+)
**18.00** Смертельный улов (16+)
**19.00** Парни с Юкона (12+)
**21.00** Как устроена Вселенная (12+)
**22.00** Невидимые миры (12+)
**23.00** Чудеса Вселенной (12+)
**01.00, 01.30, 03.50, 04.14** Охотники за складами (16+)
**03.00** Молниеносные катастрофы (12+)
**03.25** Настоящие аферисты (12+)

## HISTORY

**09.05** Погода, изменившая ход истории (16+)
**09.30, 14.40, 05.30** Команда времени (12+)
**10.20** По железным дорогам бывшей империи (12+)
**11.15, 18.20, 03.40** Охотники за мифами (12+)
**12.05, 16.35** Мастера шпионажа (12+)
**12.50, 19.15, 06.20** Музейные тайны (12+)
**13.35** Секреты устройства античных городов (12+)
**15.30, 07.05** Ферма во времена Тюдоров (12+)
**17.25, 21.05, 04.35** Выдающиеся женщины мировой истории (16+)
**20.00** Дельфы. В чем их важность? (12+)
**22.00** Императрицы Древнего Рима (12+)
**23.00** Загадка исчезновения неандертальцев (16+)
**23.55** Расцвет древних цивилизаций (12+)
**00.50** О любви британцев к танцам (12+)
**01.50** Плантагенеты - самая кровавая династия Британии (12+)

## ДОМ КИНО

**08.20** Х/ф «КАТАЛА» (12+)
**09.45** Х/ф «РОДНЯ» (12+)
**11.30** Х/ф «ДОКТОР ТЫРСА» (16+)
**13.10** Х/ф «ЧАЙКОВСКИЙ» (16+)
**15.50** Х/ф «ЧАСТНАЯ ЖИЗНЬ» (16+)
**17.40** Х/ф «ТРОЕ В ЛОДКЕ, НЕ СЧИТАЯ СОБАКИ» (16+)
**20.00** Х/ф «СУМАСШЕДШАЯ ПОМОЩЬ» (16+)
**22.10** Х/ф «ИЗОБРАЖАЯ ЖЕРТВУ» (16+)
**00.05** Х/ф «ГОРОД ЗЕРО» (16+)
**02.30** Х/ф «ПРЕДЕЛ ЖЕЛАНИЙ» (16+)

## TV 1000 ACTION

**10.00** «ПОЛИЦИЯ МАЙАМИ: ОТДЕЛ НРАВОВ» (18+)
**12.10** «НАЗАД В БУДУЩЕЕ-3» (16+)
**14.10** «ПОБОЧНЫЙ ЭФФЕКТ» (16+)
**16.00** «ИГРА ЭНДЕРА» (12+)
**18.00** «МАЛЬЧИКИ-НАЛЕТЧИКИ» (16+)
**20.00** «ТЕРМИНАТОР-3: ВОССТАНИЕ МАШИН» (16+)
**22.00** «ЭКСПАТ» (16+)
**23.50** «АНГЕЛЫ И ДЕМОНЫ» (16+)
**02.10** «САБОТАЖ» (18+)

## МИР

**07.00** 180 минут (12+)
**10.00** Диаспоры (12+)
**10.30** «ПОКА СТОЯТ ГОРЫ» (12+)
**11.55** «НОЧНОЙ ТАВЕРНЫ ОГОНЕК» (12+)
**14.00, 17.00, 20.00** Новости (16+)
**14.20** «РАЗВОД» (12+)
**16.05** «Дела семейные» с Еленой Дмитриевой (16+)
**17.20** Секретные материалы (16+)
**18.20** «ГАИШНИКИ» (12+)
**20.25** «ОТЦОВСКИЙ ИНСТИНКТ», 1-4 с. (16+)
**23.50** «АЙБОЛИТ-66» (12+)
**01.35** «Держись, шоубиз!» (16+)
**02.05** «МУЖСКАЯ РАБОТА-2» (12+)

# ПАМЯТКА ПО СОБЛЮДЕНИЮ ПОЖАРНОЙ БЕЗОПАСНОСТИ ПРИ ЭКСПЛУАТАЦИИ ЭЛЕКТРООБОРУДОВАНИЯ

**УВАЖАЕМЫЕ ГРАЖДАНЕ!**

С наступлением холодов начинается активное использование населением электротехнических и теплогенерирующих устройств. Традиционно в данный период времени основное количество пожаров происходит по электротехническим причинам и по причинам, связанным с нарушением устройства или эксплуатации теплогенерирующих электроустройств.

Требованиями пожарной безопасности установлены определенные правила при устройстве и эксплуатации электротехнических и теплогенерирующих устройств, соблюдение которых позволит максимально обезопасить себя от риска возникновения пожара.

## МЕРЫ ПОЖАРНОЙ БЕЗОПАСНОСТИ ПРИ ЭКСПЛУАТАЦИИ ЭЛЕКТРООБОРУДОВАНИЯ

**При эксплуатации электрических приборов запрещается:**

- использовать приемники электрической энергии (электроприборы) в условиях, не соответствующих требованиям инструкций предприятий-изготовителей, или имеющие неисправности, а также эксплуатировать электропровода и кабели с поврежденной или потерявшей защитные свойства изоляцией;
- устанавливать самодельные вставки «жучки» при перегорании плавкой вставки предохранителей, это приводит к перегреву всей электропроводки, короткому замыканию и возникновению пожара;
- окрашивать краской или заклеивать открытую электропроводку обоями;
- пользоваться поврежденными выключателями, розетками, патронами;
- закрывать электрические лампочки абажурами из горючих материалов;
- использование электронагревательных приборов при отсутствии или неисправности терморегуляторов, предусмотренных конструкцией.

**Необходимо обращать внимание на то, что:**

- недопустимо включение нескольких электрических приборов большой мощности в одну розетку, чтобы избежать перегрева электропроводки;
- частой причиной пожаров является воспламенение горючих материалов, находящихся вблизи от включенных и оставленных без присмотра электронагревательных приборов (электрические плиты, кипятильники, утюги, грелки и т.д.);
- включенные электронагревательные приборы должны быть установлены на негорючие теплоизоляционные подставки;
- для предупреждения высыхания и повреждения изоляции проводов запрещается прокладка их по нагревающимся поверхностям;
- перед уходом из дома нужно проверить и убедиться, что все электронагревательные и осветительные приборы отключены.

**ПОСТОЯННО ПОМНИТЕ И ВЫПОЛНЯЙТЕ ПРАВИЛА ПОЖАРНОЙ БЕЗОПАСНОСТИ!**

**Это поможет сберечь ваше имущество и здоровье! При возникновении пожара немедленно звоните по телефону службы спасения «01», «112», по мобильному «010», четко сообщите, что горит, адрес и свою фамилию.**

# ТВ программа

## СУББОТА, 21 НОЯБРЯ

### ПЕРВЫЙ

**06.50, 07.10** Х/ф «ЖЕНЩИНЫ» (16+)
**07.00, 11.00, 13.00** Новости (16+)
**09.00** Играй, гармонь любимая! (12+)
**09.45** Смешарики. Новые приключения (6+)
**10.00** Умницы и умники (12+)
**10.45** Слово пастыря (12+)
**11.15** Смак (12+)
**11.55** Майя. Великолепная (12+)
**13.10** Идеальный ремонт (12+)
**14.10** На 10 лет моложе (16+)
**15.00** Теория заговора (16+)
**16.00** Голос (12+)
**18.10** «Следствие покажет» с Владимиром Маркиным (16+)
**19.00** Вечерние новости (16+)
**19.10** Кто хочет стать миллионером? (12+)
**20.10** ДОстояние РЕспублики (12+)
**22.20** Сегодня вечером (16+)
**00.00** Х/ф «КОПЫ В ЮБКАХ» (16+)
**02.10** Х/ф «ПЛЯЖ» (16+)
**04.25** Х/ф «ПРИЯТЕЛИ ИЗ БЕВЕРЛИ ХИЛЛЗ» (16+)
**06.10** Контрольная закупка (12+)

### РОССИЯ 1- САМАРА

**05.45** Х/ф «СРОК ДАВНОСТИ» (12+)
**07.35** Сельское утро (12+)
**08.05** Диалог (16+)
**09.00, 12.00, 15.00** Вести (16+)
**09.10, 12.10, 15.20** Местное время. Вести - Самара (16+)
**09.20** Округ (12+)
**09.30** Мокрое дело (12+)
**09.40** Поколение Клуб (12+)
**10.05** Качество жизни (12+)
**10.30** Правила движения (12+)
**11.25** Личное. Валентин Гафт (12+)
**12.20** Две жены (12+)
**13.20, 15.30** Х/ф «СЛЕПОЕ СЧАСТЬЕ» (12+)
**17.45** Знание - сила (12+)
**18.30** Концерт ко Дню работника налоговых органов. Прямая трансляция (16+)
**21.00** Вести в субботу (16+)
**22.00** Х/ф «СЛОМАННЫЕ СУДЬБЫ» (12+)
**01.50** Х/ф «Я ПОДАРЮ ТЕБЕ ЛЮБОВЬ» (12+)
**03.50** Х/ф «ОСЕННИЕ ЗАБОТЫ» (12+)
**05.35** Комната смеха (12+)

**«Две жены»**

● Как создать счастливую семью, любить и быть любимыми? Почему одним это удается, а другим - нет? Кто может сохранить отношения после развода, а кто расстается, проклиная друг друга? В программе «Две жены» им предстоит встретиться друг с другом. Ведущая Татьяна Пушкина общается с женами известных мужчин в уютной домашней обстановке. В первом выпуске программы на телеканале «Россия 1» принимают участие композитор Максим Дунаевский, его жена Марина и бывшая жена Нина Спада. (12+)

### СТС

**06.00** М/с «Том и Джерри» (0+)
**06.45** М/с «Пингвинёнок Пороро» (0+)
**07.40** М/с «Робокар Поли и его друзья» (6+)
**08.30** М/с «Йоко» (0+)
**09.00** М/с «Смешарики» (0+)
**09.15** М/с «Три кота» (0+)
**09.30** Кто кого на кухне? (16+)
**10.00** Снимите это немедленно! (16+)
**11.00** Большая маленькая звезда (6+)
**12.00** М/ф «Аэротачки» (6+)
**13.35** М/с «Рождественские истории весёлого Мадагаскара!» (6+)
**14.00** Х/ф «ЧУМОВАЯ ПЯТНИЦА» (12+)
**15.45, 16.00** Уральские пельмени (16+)
**16.30** Шоу «Уральских пельменей» (16+)
**17.20** М/ф «Храбрая сердцем» (16+)
**19.00** Мастершеф. Дети (6+)
**20.00** Х/ф «МОЯ УЖАСНАЯ НЯНЯ» (0+)
**21.50** Х/ф «Я - ЧЕТВЁРТЫЙ» (16+)
**23.55** Х/ф «СВЯТОША» (0+)
**02.05** Х/ф «ДЖЕФФ, ЖИВУЩИЙ ДОМА» (16+)
**03.40** Х/ф «ПАРАДАЙЗ» (16+)
**05.15** 6 кадров (16+)

### НТВ

**05.40** Т/с «АДВОКАТ» (16+)
**06.35** Т/с «ПЕТРОВИЧ» (16+)
**08.25** Смотр (16+)
**09.00, 11.00, 14.00** Сегодня (16+)
**09.15** Жилищная лотерея Плюс (16+)
**09.45** Медицинские тайны (16+)
**10.20** «Готовим» с Алексеем Зиминым (12+)
**11.20** Главная дорога (16+)
**12.00** «Кулинарный поединок» с Дмитрием Назаровым (12+)
**12.55** Квартирный вопрос (12+)
**14.20** Я худею! (16+)
**15.20** Своя игра (12+)
**16.05** Еда живая и мёртвая (12+)
**17.00** Т/с «ЛИТЕЙНЫЙ» (16+)
**19.00** Следствие вели... (16+)
**20.00** Центральное телевидение (16+)
**21.00** Новые русские сенсации (16+)
**22.00** Ты не поверишь! (16+)
**23.00** 50 оттенков. Белова (16+)
**00.00** «Время Г» с Вадимом Галыгиным (18+)
**00.35** Х/ф «УКРАДИ МОЮ ЖЕНУ» (16+)
**02.35** СССР. Крах империи (12+)

### РОССИЯ К

**07.30** Евроньюс (0+)
**11.00** Библейский сюжет (0+)
**11.35** Х/ф «БРОДЯЧИЙ АВТОБУС» (0+)
**13.10** Большая семья (0+)
**14.05** На этой неделе... 100 лет назад. Нефронтовые заметки (0+)
**14.35** «Я, Майя Плисецкая…». Легендарные выступления (0+)
**15.55** Х/ф «ОШИБКА ИНЖЕНЕРА КОЧИНА» (0+)
**17.45** Д/ф «Собор в Ахене. Символ религиозно- светской власти» (0+)
**18.00** Новости культуры (16+)
**18.30** Романтика романса (0+)
**19.30** Х/ф «ПОСЛЕДНИЙ ДЮЙМ» (0+)
**20.55** Х/ф «КАРМЕН-СЮИТА» (0+)
**21.40** Д/ф «Стихия по имени Майя» (0+)
**23.00** «Белая студия». Вячеслав Полунин (0+)
**23.40** Х/ф «КОРДЕБАЛЕТ» (0+)
**01.45** Д/ф «Уникальные Галапагосские острова. Южная Америка» (0+)
**02.40** М/ф «Шут Балакирев» (0+)
**02.55** Искатели (0+)
**03.40** Д/ф «Долина реки Орхон. Камни, города, ступы» (0+)

### ТВЦ

**07.10** Марш-бросок (12+)
**07.45** АБВГДейка (12+)
**08.10** Х/ф «ЖЕНСКИЙ ДЕНЬ» (16+)
**09.55** Православная энциклопедия (6+)
**10.25** Х/ф «ФИНИСТ ЯСНЫЙ СОКОЛ» (16+)
**11.45, 12.45** Х/ф «СЛЕДЫ НА СНЕГУ» (12+)
**12.30, 15.30, 00.25** События (16+)
**13.40** Х/ф «НЕ МОГУ СКАЗАТЬ «ПРОЩАЙ» (12+)
**15.45** Д/ф «Вечный зов» (12+)
**16.15** Х/ф «ПУТЕШЕСТВИЕ ВО ВЛЮБЛЕННОСТЬ» (16+)
**18.20** Х/ф «ЛЮБОВЬ В РОЗЫСКЕ» (12+)
**22.00** Постскриптум (16+)
**23.10** Право знать! (16+)
**00.35** Право голоса (16+)
**03.50** Родина майданов (16+)
**04.20** Х/ф «ОХОТА НА ЕДИНОРОГА» (16+)
**05.55** Осторожно, мошенники! (16+)
**06.25** Х/ф «СКАЗАНИЕ О ЗЕМЛЕ СИБИРСКОЙ» (6+)

### ЧЕ

**«Духлесс»**

**06.00** Мультфильмы (0+)
**07.45** Х/ф «УЗНИК ЗАМКА ИФ» (6+)
**12.30** Мужская работа (16+)
**16.30** Выжить в лесу (16+)
**18.35** Х/ф «ПРИКЛЮЧЕНИЯ ШЕРЛОКА ХОЛМСА И ДОКТОРА ВАТСОНА - СМЕРТЕЛЬНАЯ СХВАТКА» (0+)
**20.00** Х/ф «ПРИКЛЮЧЕНИЯ ШЕРЛОКА ХОЛМСА И ДОКТОРА ВАТСОНА - ОХОТА НА ТИГРА» (0+)
**21.25** Х/ф «ПРИКЛЮЧЕНИЯ ШЕРЛОКА ХОЛМСА И ДОКТОРА ВАТСОНА - СОБАКА БАСКЕРВИЛЕЙ» (0+)
**23.00** Квартирник у Маргулиса (16+)
**00.00** Х/ф «ДУХЛЕСС» (18+)
**02.10** Утилизатор (12+)
**03.10** Х/ф «НОЧНОЙ ПРОДАВЕЦ» (12+)
**04.55** Секреты спортивных достижений (12+)

### МАТЧ-ТВ

**07.30** Смешанные единоборства. Bellator. Прямая трансляция (16+)
**09.00, 10.00, 11.00, 12.00** Новости (16+)
**09.05, 10.05, 01.45** Все на Матч! Прямой эфир. Аналитика. Интервью. Эксперты (16+)
**11.05** Спортивный интерес (16+)
**12.05** Мировая раздевалка (16+)
**12.30** Лучшая игра с мячом (16+)
**12.55** Баскетбол. Чемпионат Европы - 2017 г. Женщины. Отборочный турнир. Россия - Болгария. Прямая трансляция (16+)
**14.50** Росгосстрах Чемпионат России по футболу. ЦСКА - Крылья Советов (Самара). Прямая трансляция (16+)
**17.15** Росгосстрах Чемпионат России по футболу. Зенит (Санкт-Петербург) - Урал (Екатеринбург). Прямая трансляция (16+)
**19.30** Фигурное катание. Гран-при России (16+)
**21.10** Футбол. Чемпионат Испании. Реал (Мадрид) - Барселона. Прямая трансляция (16+)
**23.10** Реальный спорт (16+)
**23.40** Футбол. Чемпионат Италии. Ювентус - Милан. Прямая трансляция (16+)
**02.45** Д/ф «Цена золота» (16+)
**04.30** Д/ф «Быстрые девушки» (16+)
**05.00** Ты можешь больше! (16+)
**06.00** Мигель Котто (Пуэрто-Рико) против Сауля Альвареса (Мексика). Бой за звание чемпиона мира. Прямая трансляция (16+)

### ДОМАШНИЙ

**«Коснуться неба»**

**06.30** Ангелы красоты (16+)
**07.30** Х/ф «ЖАЖДА МЕСТИ» (16+)
**10.05** Х/ф «ПОДРУГА ОСОБОГО НАЗНАЧЕНИЯ» (12+)
**14.10** Х/ф «УРАВНЕНИЕ СО ВСЕМИ ИЗВЕСТНЫМИ» (16+)
**18.00** Д/с «Восточные жёны» (16+)
**19.00** Х/ф «1001 НОЧЬ» (16+)
**22.00** Д/ф «Религия любви» (16+)
**23.00** Церемония «Женщина года-2015» (16+)
**00.00, 05.55** Одна за всех (16+)
**00.30** Х/ф «КОСНУТЬСЯ НЕБА» (16+)
**02.25** Нет запретных тем (16+)
**05.25** Домашняя кухня (16+)

### ПЯТЫЙ

**07.10** Мультфильмы (0+)
**10.35** День ангела (0+)
**11.00, 19.30** Сейчас (16+)
**11.10, 12.00, 12.55, 13.40, 14.30, 15.20, 16.05, 17.00, 17.50, 18.40** Т/с «СЛЕД» (16+)
**20.00, 20.55, 21.50, 22.40** Т/с «ОХОТА НА ПИРАНЬЮ» (16+)
**23.30, 00.25, 01.20, 02.15** Т/с «СМЕРТЕЛЬНАЯ СХВАТКА» (16+)
**03.10, 04.00, 04.55, 05.40** Т/с «КОДЕКС ЧЕСТИ-2» (16+)

### СКАТ-ТНТ

**07.00** Дом-2. Lite (16+)
**08.00** Школа ремонта (12+)
**09.00** Звезды на грани экстрима (16+)
**10.00** Ваше утро (12+)
**11.00** Стеклим балкон (12+)
**11.20** Мой дом (12+)
**11.25** ЕвроБалкон (12+)
**11.30** Балконный вопрос (12+)
**12.00** Комеди Клаб. Лучшее (16+)
**12.30, 01.00** Такое Кино! (16+)
**13.00, 20.00** Битва экстрасенсов (16+)
**14.30** Comedy Woman. Дайджест (16+)
**15.00** Comedy Woman (16+)
**16.00** Comedy Баттл. Последний сезон (16+)
**17.00** Х/ф «РОСОМАХА. БЕССМЕРТНЫЙ» (16+)
**19.30** Дума (12+)
**21.30** Танцы (16+)
**23.30** Дом-2. Город любви (16+)
**00.30** Дом-2. После заката (16+)

### ТВ3

**07.00** Мультфильмы СМФ (0+)
**09.30** Д/ф «Вокруг света» (16+)
**10.30** Школа доктора Комаровского (12+)
**11.00, 11.30, 12.00, 12.30** Т/с «СЛЕПАЯ» (12+)
**13.00, 13.30, 14.00** Д/ф «Гадалка» (12+)
**14.30** Х/ф «БАЛЛАДА О ДОБЛЕСТНОМ РЫЦАРЕ АЙВЕНГО» (12+)
**16.30** Х/ф «ВЛАСТЕЛИН КОЛЕЦ. ДВЕ КРЕПОСТИ» (12+)
**20.00** Х/ф «ВЛАСТЬ ОГНЯ» (12+)
**22.00** Х/ф «ФАНТОМ» (16+)
**23.45** Х/ф «ПРАКТИЧЕСКАЯ МАГИЯ» (16+)
**01.45** Х/ф «ТЕМНЫЙ ГОРОД» (16+)
**03.45, 04.30, 05.30, 06.15** Т/с «ДОКТОР МАФИИ» (16+)

### ТЕРРА-РЕН ТВ

**06.45** Х/ф «ПОСЛЕДНИЙ САМУРАЙ» (16+)
**09.40** М/ф «Лего. Фильм» (6+)
**11.30** Самая полезная программа (16+)
**12.30** «Дела семейные» с Инной Свердловой (16+)
**12.50** Территория искусства (16+)
**13.00** Военная тайна (16+)
**17.00** «Территория заблуждений» с Игорем Прокопенко (16+)
**19.00** Х/ф «КОНАН-ВАРВАР» (16+)
**21.00** Х/ф «ВОЙНА БОГОВ. БЕССМЕРТНЫЕ» (16+)
**23.00** Х/ф «БЛЭЙД» (16+)
**01.20** Х/ф «БЛЭЙД-2» (16+)
**03.30** Х/ф «БЛЭЙД-3. ТРОИЦА» (16+)

### НОВОКУЙБЫШЕВСК

**07.00** Смешарики (0+)
**09.45** Школа доктора Комаровского (16+)
**10.30, 23.00** Орел и решка. Юбилейный (16+)
**12.30** Еда, я люблю тебя (16+)
**13.30** Орел и решка. Шопинг (16+)
**14.30** Жаннапожени (16+)
**15.30** Орел и решка (16+)
**16.20, 00.00** «ОСТРОВ» (12+)
**19.00** Ревизорро (16+)
**20.00** Магаззино (16+)
**02.40** «ПЕРВАЯ ДОЧЬ» (12+)
**04.50** «ГЕРОИ» (16+)

## ГОРОСКОП

**ОВЕН (21.03 - 20.04)**

Начало недели хорошо подходит для нестандартных решений и продуманных действий. Новое само найдёт вас, ваши перспективы обещают стать весьма многообещающими. Получится не только продуктивно поработать, но и хорошо отдохнуть. Можно планировать загородную поездку или выход в свет. Но вероятны неожиданные повороты событий

**ТЕЛЕЦ (21.04 - 21.05)**

В начале недели вероятны серьёзные разговоры с вашим любимым человеком. Ведите себя сдержанно, даже если вы раздражены и вам кажется, что вы сейчас взорвётесь, будьте максимально корректны. Любая эмоция будет отзываться в вас желанием отреагировать бурно и выказать своё недовольство обидчику. Будьте мягки в общении, и тогда вы сможете избежать конфликтов, усовершенствовать свои отношения, достигнув взаимопонимания.

**БЛИЗНЕЦЫ (22.05 - 21.06)**

В среду удастся легко решить все проблемы со старшими детьми, и вы вполне можете стать причиной чьего-то счастья. Что может быть лучшей наградой за пережитое? У окружающих вас коллег может возникнуть желание переложить свои проблемы на ваши плечи - такие попытки необходимо вовремя пресечь. Могут напомнить о себе старые долги в работе, невыполненные обещания, а деловые обязательства будут связывать вас до самой пятницы.

**РАК (22.06 - 23.07)**

Эта неделя поможет Ракам укрепить здоровье, решить вопрос с оплатой труда и сделать более открытыми отношения с коллегами. Вместе с тем вам будет легче отстаивать свои интересы, что может удивить даже ваших старых знакомых. В отношениях с любимым человеком на этой неделе не рекомендуется ставить рамки и пытаться давить своим авторитетом: отношения - это всегда партнёрство, и поведение «делай, что я говорю» здесь не уместно.

**ЛЕВ (24.07 - 23.08)**

Для Львов эта неделя не подходит для приобретения квартиры и тем более переезда в неё. В середине недели обратите внимание на здоровье и снизьте темп продвижения к успеху. От себя и проблем не убежишь, зато с ними можно благотворно и успешно бороться и в конце концов победить. Окончание недели благоприятно для улучшения финансового положения и налаживания личной жизни. Не теряйте бдительности и осмотрительности в делах, взаимоотношениях и начинаниях.

**ДЕВА (24.08 - 23.09)**

Середина недели удачна для планирования семейного бюджета. В четверг вероятны незапланированные расходы на детей, но настойчивость позволит вам заработать дополнительные деньги. На работе могут появиться сложные задачи, но будьте уверены: при должном терпении вы сможете с ними справиться. Чем меньше вы будете задумываться над тем, как себя вести и что говорить, тем удачнее это будет у вас получаться. В выходные - только отдых и ничего кроме.

СУББОТА, 21 НОЯБРЯ

# Кабельное ТВ

## КАРУСЕЛЬ

**06.00** М/с «Нодди в стране игрушек» (0+)
**07.00** Прыг-скок команда (0+)
**07.15** М/с «Давай, Диего, давай!» (0+)
**08.30** М/с «Смешарики» (0+)
**09.00** Детское Евровидение - 2015 г. (0+)
**11.00, 13.00** М/с «Пожарный Сэм» (0+)
**12.30** Битва фамилий (0+)
**13.35** М/с «Малыш Вилли» (0+)
**15.10** М/с «Поезд динозавров» (0+)
**18.35** Хочу собаку! (0+)
**19.00** М/ф «Как львёнок и черепаха пели песню» (0+)
**19.15** Быстрее, выше, сильнее вместе с Тигрёнком Муром и... (0+)
**19.25** М/с «Суперкрылья. Джетт и его друзья» (0+)
**20.10** М/ф «Призрачно» (0+)
**21.30** Спокойной ночи, малыши! (0+)
**21.40** М/с «Маша и Медведь» (0+)
**22.00** Детское «Евровидение-2015». Прямой эфир (0+)
**00.30** М/с «Путешествия Жюля Верна» (0+)
**02.20** Х/ф «СТОПТАННЫЕ ТУФЕЛЬКИ» (0+)
**03.20** Фа-Соль. Мастерская (0+)
**03.35** Т/с «ЗЕМЛЯ - КОСМИЧЕСКИЙ КОРАБЛЬ» (0+)
**04.15** Академия художеств (0+)
**04.25** В гостях у Деда-Краеведа (0+)
**04.40** М/с «Помощник Санты» (0+)
**05.30** М/с «Татонка» (0+)
**05.45** Зарядка с чемпионом (0+)

## РУССКИЙ ИЛЛЮЗИОН

**01.35, 02.20** Х/ф «ПЛАКАЛЬЩИК, ИЛИ НОВОГОДНИЙ ДЕТЕКТИВ» (6+)
**03.05** Х/ф «КАРУСЕЛЬ» (16+)
**04.40** Х/ф «НЕВЕРНОСТЬ» (12+)
**06.05** Х/ф «ПОБЕГ» (16+)
**08.05** Х/ф «АНДЕРСЕН. ЖИЗНЬ БЕЗ ЛЮБВИ» (16+)
**10.35** Х/ф «ДВА ДНЯ ЧУДЕС» (6+)
**11.45** Х/ф «МАМА ВЫШЛА ЗАМУЖ» (16+)
**13.10** Х/ф «ЧУДО» (16+)
**15.10, 15.55** Х/ф «СНЕГИРЬ» (16+)
**16.45** Х/ф «СРОЧНО ИЩУ МУЖА» (16+)
**18.25** Х/ф «СПИРАЛЬ» (16+)
**20.10** Х/ф «ПАМЯТЬ СЕРДЦА» (16+)
**21.50** Х/ф «СВИДАНИЕ» (16+)
**23.20** Х/ф «КОКТЕБЕЛЬ» (12+)

## ГИС

**06.00, 07.00, 08.00, 09.00, 20.00** Информационная программа «События» (12+)
**06.30, 07.30, 11.20, 18.35** Мастер спорта (12+)
**06.45, 07.45, 12.10, 19.45** Город, история, события (12+)
**08.30, 18.20** Здоровье (12+)
**09.30** М/с «Медведи-соседи» (6+)
**10.00, 16.00** Специальный репортаж (12+)
**10.15** «Тайны советского кино» (12+)
**10.45, 11.35, 13.10, 16.10, 17.05** Город-С (повтор) (12+)
**12.25** Самара многонациональная (12+)
**12.40** Просто о вере (12+)
**13.40** Право на маму (12+)
**13.50** Молодежный проект «Гимн ТВ представляет...» (6+)
**14.00** М/ф «Гнездо дракона» (6+)
**15.30** Территория права (12+)
**16.40** Навигатор игрового мира (16+)
**17.35** «ГОВОРЯЩАЯ С ПРИЗРАКАМИ» (16+)
**18.50** М/ф (6+)
**20.30** Х/ф «ЗА СПИЧКАМИ» (12+)
**22.05** Х/ф «НЬЮ-ЙОРК, НЬЮ-ЙОРК» (16+)
**00.00** Шоу «Yesterday live» (16+)
**00.50** Х/ф «НЕВАЛЯШКА» (16+)
**02.20** Живая музыка (12+)

## DISNEY

**06.00** «Узнавайка»
**11.10** «Гадкий утенок» (6+)
**11.30** «Это моя комната» (6+)
**12.40** «Мама на 5+» (6+)
**13.10** «Подружки из Хартлейк-Сити» (6+)
**13.40** «Большие семейные игры» (6+)
**14.15** «Русалочка» (6+)
**15.10** «За гранью воображения» (6+)
**16.00** «Звездные войны: Повстанцы» (6+)
**17.20** «Тарзан» (6+)
**19.05** «Тарзан-2» (6+)
**20.30** «Русалочка-2: Возвращение в море» (6+)
**22.00** «НАСЛЕДНИКИ» (12+)
**00.15** «ПРЕКРАСНЫЕ СОЗДАНИЯ» (12+)
**02.25** «МЭРАЙЯ МУНДИ И ШКАТУЛКА МИДАСА» (12+)
**03.40** «ДЕВЯТЬ ЖИЗНЕЙ ХЛОИ КИН» (12+)
**05.10** «Музыка на канале Disney» (6+)

## ГУБЕРНИЯ

**07.00** «Новости губернии» (12+)
**07.20** Ток-шоу «О чем говорят» (12+)
**07.35** «Азбука потребителя» (12+)
**07.40** «Агрокурьер» (12+)
**07.55** «Дом дружбы» (12+)
**08.15** «Школа рыболова» (12+)
**08.40** «Футбольный регион» (12+)
**09.00, 10.55, 11.55, 14.30** «Календарь губернии» (12+)
**09.05, 10.50, 12.20, 18.40, 19.20** «Доска объявлений» (12+)
**09.10** «Мультимир» (6+)
**09.55** «ГЛАДИАТОРЫ» (6+)
**10.20** «Осторожно, мошенники!» (16+)
**11.00** «Путь паломника» (12+)
**11.30** «Экологика» (12+)
**11.40** «Земля Самарская» (12+)
**12.00** «Ручная работа» (12+)
**12.25** «Товарищ солдат» (12+)
**12.40** Х/ф «ПРОДАЕТСЯ КОШКА» (12+)
**14.35** «Действующие лица» (12+)
**15.00** «ПЕНЕЛОПА» (16+)
**18.10** «Истории генерала Гурова» (16+)
**18.45** «Надо помочь» (12+)
**19.00** «Поэты и музы Серебряного века. Взгляд из Самары» (12+)
**19.25** «Битва интеллектов» (12+)
**20.10** ТВ-шоу «Достояние республики» (16+)
**22.20** Х/ф «ЧЕТВЕРТЫЙ ПАССАЖИР» (16+)
**00.00** Х/ф «ВОЙНА БОГОВ. БЕССМЕРТНЫЕ» (16+)
**01.50** Х/ф «СТЕРВА» (16+)
**03.20** «ОТРЯД» (16+)
**04.50** «Георгий Жженов» (16+)
**05.45** «Мультимир» (6+)
**06.15** ТВ-шоу «Они и мы» (16+)

## ЗВЕЗДА

**07.00** «УТРО БЕЗ ОТМЕТОК» (6+)
**08.20** «ТАБАЧНЫЙ КАПИТАН» (16+)
**10.00, 00.00** Новости дня (12+)
**10.15** Легенды музыки (6+)
**10.40** Последний день (12+)
**11.25** Не факт! (6+)
**12.00** «БОТАНЫ» (12+)
**17.05** «ИЗ ЖИЗНИ НАЧАЛЬНИКА УГОЛОВНОГО РОЗЫСКА» (12+)
**19.00** Специальный репортаж (12+)
**19.20** Процесс (12+)
**20.20** «ВПЕРВЫЕ ЗАМУЖЕМ» (16+)
**22.25, 00.20** «ОДИНОКИМ ПРЕДОСТАВЛЯЕТСЯ ОБЩЕЖИТИЕ» (12+)
**00.30** «ЗАВТРАК С ВИДОМ НА ЭЛЬБРУС» (16+)
**02.00** «ЕГО БАТАЛЬОН» (16+)

## TV XXI ВЕК

**11.00, 19.00, 03.00** «БЛЮСТИТЕЛИ ПОРОКА. РАСПЛАТА ДЛИНОЮ В ВЕЧНОСТЬ» (16+)
**12.15, 20.15, 04.15** «СЛАДКИЙ И ГАДКИЙ» (12+)
**13.50, 21.50, 05.50** «ЛЮБОВНИЦА ДЬЯВОЛА» (16+)
**15.25, 23.25, 07.25** «ДЕТКА» (16+)
**17.10, 01.10, 09.10** «КАЗИНО ДЖЕК» (16+)

## TV1000

**09.00** «ДЖЕЙН ЭЙР» (12+)
**11.10** «БУРЛЕСК» (16+)
**13.10** «ОРУДИЯ СМЕРТИ. ГОРОД КОСТЕЙ» (12+)
**15.30** «STARПЕРЦЫ» (16+)
**17.20** «ИЗБАВЬТЕ НАС ОТ ЕВЫ» (16+)
**19.10** «ИМОДЖЕН» (16+)
**21.00** «ВОССОЕДИНЕНИЕ СЕМЬИ МЭДЕИ» (16+)
**23.00** «НАПРЯГИ ИЗВИЛИНЫ» (16+)
**00.50** «1+1» (16+)

## TV1000. Русское кино

**09.30** «ТЕМНЫЙ МИР» (16+)
**11.05** «ПОХОРОНИТЕ МЕНЯ ЗА ПЛИНТУСОМ» (16+)
**13.00** «ДВЕНАДЦАТЬ МЕСЯЦЕВ» (12+)
**14.35** «ПИРЫ ВАЛТАСАРА» (12+)
**16.10** «ЮЛЕНЬКА» (16+)
**17.55** «РЕПЕТИЦИИ» (16+)
**19.40** «ФОРТ РОСС» (16+)
**21.20** «ПУТЬ» (16+)
**23.10** «ПУТЕШЕСТВИЕ С ДОМАШНИМИ ЖИВОТНЫМИ» (16+)

## РЕТРО TV

**07.00, 13.00, 19.00, 01.00** «Кумиры экрана» (12+)
**07.30** «СИЦИЛИАНСКАЯ ЗАЩИТА» (16+)
**08.00, 14.45, 20.55** «Свидетель века» (12+)
**09.15** «БАРМЕН ИЗ «ЗОЛОТОГО ЯКОРЯ» (16+)
**10.35, 22.45** «Песня года» (6+)
**10.55** «МЕЖДУ АНГЕЛОМ И БЕСОМ» (16+)
**13.30** «ДОЖИТЬ ДО РАССВЕТА» (16+)
**15.00** «ЕЩЕ ЛЮБЛЮ, ЕЩЕ НАДЕЮСЬ» (12+)
**16.20** «Утренняя почта» (12+)
**16.50** «Эта неделя в истории» (16+)
**17.20** «ФРАНК РИВА» (16+)
**19.30** «ЗАВТРА БЫЛА ВОЙНА» (16+)
**21.10** «ДОМ, В КОТОРОМ Я ЖИВУ» (16+)
**23.10** «Вокруг смеха» (12+)
**01.30** «БАЛЛАДА О БЕРИНГЕ И ЕГО ДРУЗЬЯХ» (12+)
**03.20** «МАЛЬЧИК И ДЕВОЧКА» (12+)

## ТЕЛЕКЛУБ

**22.00** «ПАУТИНА» (16+)
**23.00** «СВОЯ ЧУЖАЯ» (16+)
**00.00** «ИЗ ЖИЗНИ КАПИТАНА ЧЕРНЯЕВА» (16+)
**01.00** «ЗАЩИТА КРАСИНА-2» (12+)
**02.00** «СТАРЫЕ ДЕЛА» (16+)
**03.00** «ЧЕРНЫЙ ВОРОН» (12+)

## DISCOVERY

**07.00, 14.15, 19.00, 20.00, 21.00, 05.25** Махинаторы (12+)
**07.50** Мятежники ледяного озера (16+)
**08.45** Смертельный улов (16+)
**09.40** «Хищники крупным планом» с Джоэлом Ламбертом (16+)
**10.35, 11.00** Гаражное золото (12+)
**11.30, 23.00** Стальные парни (12+)
**12.25, 12.50** Акулы автоторгов из Далласа (12+)
**13.20** Мятежный гараж (12+)
**15.10, 00.00, 04.38** Кубинский хром (12+)
**16.05, 03.50** Невидимые миры (12+)
**17.00, 03.00** Как устроена Вселенная (12+)
**18.00** Чудеса Вселенной (12+)
**22.00** «Путешествие в неизвестность» с Эдом Стаффордом (16+)
**01.00** Голые и напуганные XL (16+)
**02.00** Быстрые и громкие (12+)
**06.13** Трой (12+)

## HISTORY

**09.00, 05.15** Команда времени (12+)
**09.50** История Китая (12+)
**10.45** Запретная история (12+)
**11.35, 22.05** Длинные тени Первой мировой войны (12+)
**12.30** Как построить средневековый замок (12+)
**13.35, 23.00, 03.25** Нераскрытые тайны Второй мировой войны (12+)
**14.30** Дельфы. В чем их важность? (12+)
**15.30, 16.35** Секреты устройства античных городов (12+)
**17.35, 00.55, 04.20** Тайны прошлого (16+)
**18.30** Сокровища нефритовой империи (12+)
**19.25** Выдающиеся женщины мировой истории (16+)
**20.20** Величайшие секреты Библии (12+)
**21.15** Мастера шпионажа (12+)
**00.00** Загадка исчезновения неандертальцев (16+)
**01.50, 06.05** Музейные тайны (12+)

## ДОМ КИНО

**07.05** Х/ф «ИЗОБРАЖАЯ ЖЕРТВУ» (16+)
**09.00** Х/ф «ГОРОД ЗЕРО» (16+)
**10.50** Х/ф «ОСТАНОВИЛСЯ ПОЕЗД» (12+)
**12.30** Х/ф «МАЧЕХА» (12+)
**14.05** Х/ф «КИТАЙСКИЙ СЕРВИЗЪ» (16+)
**15.55** Х/ф «ПО СЕМЕЙНЫМ ОБСТОЯТЕЛЬСТВАМ» (12+)
**18.20** Х/ф «ДЕВЧАТА» (16+)
**20.00** Х/ф «БЛАГОЧЕСТИВАЯ МАРТА» (16+)
**22.40** Х/ф «ВЕСНА» (16+)
**00.35** Х/ф «КУБАНСКИЕ КАЗАКИ» (12+)
**02.30** Х/ф «ПРЕДЕЛ ЖЕЛАНИЙ» (16+)

## TV 1000 ACTION

**10.00** «ПЫЛАЮЩИЙ ОСТРОВ» (16+)
**12.00** «ПОБЕГ С ПЛАНЕТЫ ЗЕМЛЯ» (16+)
**14.00** «ТЕРМИНАТОР-3: ВОССТАНИЕ МАШИН» (16+)
**16.00** «ПРИЗРАЧНЫЙ ГОНЩИК-2» (12+)
**18.00** «ЭКСПАТ» (16+)
**20.00** «ТЕРМИНАТОР: ДА ПРИДЕТ СПАСИТЕЛЬ» (16+)
**22.00** «ПОБЕЖДАЯ ВРЕМЯ» (12+)
**00.00** «ШЕСТЬ ЛЕМОНОВ ЭМИЛИ РОУЗ» (16+)

## МИР

**07.00, 13.50** Мультфильмы (0+)
**07.30** «ПОКА СТОЯТ ГОРЫ» (12+)
**09.00** Союзники (12+)
**09.30** Культурные столицы СНГ (12+)
**10.00** Ой, мамочки! (12+)
**10.30** Нет проблем (12+)
**11.00, 17.00** Новости (12+)
**11.15** Сделано в СССР (12+)
**11.45** «НАЗАД К СЧАСТЬЮ, ИЛИ КТО НАЙДЕТ СИНЮЮ ПТИЦУ» (16+)
**14.40** «ПАРИЖ! ПАРИЖ!» (12+)
**17.15** «ШКОЛА ВЫЖИВАНИЯ ОТ ОДИНОКОЙ ЖЕНЩИНЫ С ТРЕМЯ ДЕТЬМИ В УСЛОВИЯХ КРИЗИСА» (12+)
**19.15** «СКЛИФОСОВСКИЙ-3» (16+)
**00.30** Культпросвет (12+)
**01.15** Диаспоры (12+)
**01.45** «МУЖЧИНА И ЖЕНЩИНА» (16+)

### ВЕСЫ
(24.09 - 23.10)

На этой неделе больше полагайтесь на свой жизненный опыт, логику, а эмоции поберегите на потом. С деньгами работайте в среду и четверг - есть все шансы увеличить личный бюджет. Вы будете настолько ярки и громогласны, что окружающие просто не смогут вас не заметить, сколь бы велико ни было их желание проигнорировать ваше присутствие. Вежливость, оптимизм и основательность в делах принесут хорошие плоды.

### СКОРПИОН
(24.10 - 22.11)

В течение всей недели к Скорпионам будут стекаться разнообразные слухи, в том числе и не самые приятные. Звёзды рекомендуют не доверять сплетням и не ссориться из-за непроверенной информации. Вы получите достойное денежное возмещение за потраченное время. В конце недели звёзды будут ждать от вас решительности, но в себе вы ее как раз ощущать не будете.

### СТРЕЛЕЦ
(23.11 - 21.12)

Эта неделя для Стрельцов может быть связана с необходимостью перемещения на значительные расстояния, при этом значительно расширится их круг общения. Большое значение приобретет учёба и освоение всевозможных навыков. В середине недели все ваши тайные замыслы смогут реализоваться, поэтому будьте мудрее и предприимчивее, чем обычно. В то же время, многим надеждам в личной жизни и материальных вопросах не суждено будет сбыться.

### КОЗЕРОГ
(22.12 - 20.01)

Во многом неделя удачна для Козерогов - вы сможете повлиять на коллективные процессы и стать центром общества. Волновавшие вас проблемы со здоровьем и работой пока отойдут на второй план, поскольку надвигаются более серьёзные перемены, способные одним махом развернуть течение вашей жизни. Вас будет снедать нетерпение - либо вы позволите ему доесть себя до основания, либо с помощью небольшого усилия воли преобразуете в более полезный вид энергии.

### ВОДОЛЕЙ
(21.01 - 19.02)

Попытки подумать о будущем выльются в мечты о путешествии и отдыхе в комфортной обстановке - строить бизнес-планы бесполезно, а на скучную работу идти совсем не хочется. В начале недели не стоит активно проявлять инициативу - подождите, пока вас попросят, тогда и развернитесь во всём своём блеске. К конце недели накопившееся раздражение достигнет пика.

### РЫБЫ
(20.02 - 20.03)

Понедельник удачен для любых начинаний и личных дел. Рыб ожидает успех и популярность. Но будьте осторожны: у кого-то из ваших знакомых может возникнуть мысль переложить на вас ответственность за неудачи других людей. Вы будете выбиты из колеи и очень расстроены, однако не унывайте и изыщите в себе силы для того, чтобы достойно выйти из создавшегося положения и повернуть ситуацию в свою пользу.

# ТВ программа

## ВОСКРЕСЕНЬЕ, 22 НОЯБРЯ

### ПЕРВЫЙ

**07.00, 11.00, 13.00** Новости (16+)
**07.10** М/ф «Рататуй» (12+)
**09.10** Армейский магазин (16+)
**09.45** Смешарики. ПИН-код (6+)
**09.55** Здоровье (16+)
**11.15** Непутевые заметки (12+)
**11.35** Пока все дома (12+)
**12.25** Фазенда (12+)
**13.15** Душа нараспашку (12+)
**14.25** Х/ф «ДЕЛО БЫЛО В ПЕНЬКОВЕ» (12+)
**16.20** Три плюс два. Версия курортного романа (12+)
**17.25** Х/ф «ТРИ ПЛЮС ДВА» (12+)
**19.25** КВН-2015 г. Кубок мэра Москвы (16+)
**22.00** Воскресное «Время» (16+)
**00.00** Т/с «МЕТОД» (18+)
**01.00** Х/ф «ЛУЧШЕЕ ПРЕДЛОЖЕНИЕ» (16+)
**03.30** Х/ф «КЕЛЛИ ОТ ДЖАСТИНА» (12+)
**05.00** Контрольная закупка (12+)

### РОССИЯ 1- САМАРА

**06.50** Х/ф «ТРЕВОЖНОЕ ВОСКРЕСЕНЬЕ» (12+)
**08.30** Сам себе режиссёр (12+)
**09.20, 04.30** Смехопанорама (12+)
**09.50** Утренняя почта (12+)
**10.30** Сто к одному (12+)
**11.20** Местное время. Вести - Самара (16+)
**12.00, 15.00** Вести (16+)
**12.10** Смеяться разрешается (12+)
**13.10, 15.20** Х/ф «КРИВОЕ ЗЕРКАЛО ДУШИ» (12+)
**17.00** Всероссийский конкурс юных талантов «Синяя птица» (12+)
**19.00** Д/ф «Алла в поисках Аллы» (12+)
**21.00** Вести недели (16+)
**23.00** «Воскресный вечер» с Владимиром Соловьёвым (12+)
**01.30** Х/ф «ВЛЮБЛЁН И БЕЗОРУЖЕН» (12+)
**03.30** Шарль де Голль. Его Величество Президент (12+)
**05.00** Комната смеха (12+)

**«Кривое зеркало души»**

● Мелодраматический сериал на телеканале «Россия 1». Как жить, если тебя продал за долги родной брат, а родная сестра с энтузиазмом помогала ему? Если все вокруг тычут в тебя пальцами и улюлюкают вслед, а отец с матерью больше не хотят о тебе слышать? И последний толчок в спину, отправляющий тебя на дно отчаяния, - ложное обвинение в покушении на убийство. Единственное, что у тебя осталось из теплого и светлого «вчера», это подаренный бабушкой медальон с маленькой фотографией внутри…(12+)

### СТС

**06.00** М/ф «Аэротачки» (6+)
**07.35** М/с «Пингвинёнок Пороро» (0+)
**07.55** М/с «Робокар Поли и его друзья» (6+)
**08.30** М/с «Йоко» (0+)
**09.00, 09.30** М/с «Смешарики» (0+)
**09.15** М/с «Три кота» (0+)
**10.00** Успеть за 24 часа (16+)
**11.00** Руссо туристо (16+)
**12.00** Х/ф «Я - ЧЕТВЁРТЫЙ» (16+)
**14.00** Т/с «КАК Я СТАЛ РУССКИМ» (16+)
**16.00** Уральские пельмени (16+)
**16.30, 19.30** Шоу «Уральских пельменей» (16+)
**17.40** Х/ф «МОЯ УЖАСНАЯ НЯНЯ» (0+)
**21.00** Два голоса (0+)
**22.30** Х/ф «СКАЗКИ НА НОЧЬ» (12+)
**00.25** Д/ф «Африканские кошки. Королевство смелых» (16+)
**02.05** Х/ф «ПАРАДАЙЗ» (16+)
**03.40** 6 кадров (16+)
**05.50** Музыка на СТС (16+)

### НТВ

**06.10** Т/с «АДВОКАТ» (16+)
**07.05, 02.15** Т/с «ПЕТРОВИЧ» (16+)
**09.00, 11.00, 14.00** Сегодня (16+)
**09.15** Русское лото плюс (16+)
**09.50** Их нравы (12+)
**10.25** Едим дома (12+)
**11.20** Первая передача (16+)
**12.00** Чудо техники (12+)
**12.50** Дачный ответ (12+)
**14.20** Поедем, поедим! (12+)
**15.10** Своя игра (12+)
**16.00** НашПотребНадзор (16+)
**17.00** Т/с «ЛИТЕЙНЫЙ» (16+)
**19.00** Акценты недели (16+)
**20.00** «Точка» с Максимом Шевченко (16+)
**20.45** Т/с «ПАУТИНА» (16+)
**00.40** Пропаганда (16+)
**01.15** Х/ф «ГЕНЕРАЛ» (16+)
**04.05** Т/с «СЛЕДСТВЕННЫЙ КОМИТЕТ» (16+)

### РОССИЯ К

**07.30** Евроньюс (0+)
**11.00** Обыкновенный концерт (0+)
**11.35** Х/ф «ПОСЛЕДНИЙ ДЮЙМ» (0+)
**13.05** Легенды мирового кино (0+)
**13.30** Россия, любовь моя! (0+)
**14.00** Д/ф «Уникальные Галапагосские острова. Южная Америка» (0+)
**14.55** Гении и злодеи (0+)
**15.25** Что делать? (0+)
**16.15** Пешком... (0+)
**16.45** Х/ф «КОРДЕБАЛЕТ» (0+)
**18.40, 02.55** Искатели (0+)
**19.30** Концерт «Наших песен удивительная жизнь» (0+)
**20.30** 100 лет после детства (0+)
**20.45** Х/ф «ОТЧИЙ ДОМ» (0+)
**22.20** Д/ф «Люсьена Овчинникова. Мотылёк» (0+)
**23.00** Послушайте! (0+)
**00.20** Спектакль «Лебединое озеро» (0+)
**02.25** Мультфильмы для взрослых (0+)
**03.40** Д/ф «Монастыри Ахпат и Санаин, непохожие братья» (0+)

### ТВЦ

**08.20** Фактор жизни (12+)
**08.50** Х/ф «СИССИ - МОЛОДАЯ ИМПЕРАТРИЦА» (16+)
**10.55** Барышня и кулинар (12+)
**11.30, 12.45** Х/ф «ЧЕЛОВЕК РОДИЛСЯ» (12+)
**12.30, 01.00** События (16+)
**13.45** 150 лет Службе судебного пристава России (12+)
**15.30** Московская неделя (16+)
**16.00** Т/с «ЧИСТО АНГЛИЙСКОЕ УБИЙСТВО» (12+)
**17.55** Т/с «ПОГОНЯ ЗА ТРЕМЯ ЗАЙЦАМИ» (12+)
**21.25** Х/ф «ПРЕСТУПЛЕНИЕ В ФОКУСЕ» (16+)
**01.15, 03.05** Т/с «ОПЕРАТИВНАЯ РАЗРАБОТКА» (16+)
**04.55** Петровка, 38 (16+)
**05.05** Т/с «ВЕРА» (16+)

### ЧЕ

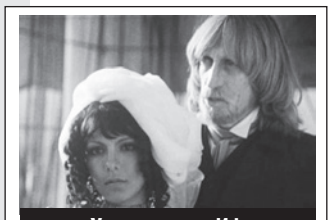

**«Узник замка Иф»**

**06.00** Мультфильмы (0+)
**08.00** Утилизатор (12+)
**09.30** Т/с «СВЕТОФОР» (16+)
**14.30** Х/ф «ЗАВТРА НЕ УМРЁТ НИКОГДА» (12+)
**17.00** Х/ф «И ЦЕЛОГО МИРА МАЛО» (16+)
**19.30** Смешные деньги (16+)
**21.30** +100500 (16+)
**00.15** Х/ф «УЗНИК ЗАМКА ИФ» (6+)
**05.00** Секреты спортивных достижений (12+)

### МАТЧ-ТВ

**07.30** Мигель Котто (Пуэрто-Рико) против Сауля Альвареса (Мексика). Бой за звание чемпиона мира. Прямая трансляция (16+)
**09.00, 10.00, 11.00, 13.00** Новости (16+)
**09.05, 10.05, 19.15** Все на Матч! Прямой эфир. Аналитика. Интервью. Эксперты (16+)
**12.05** Поверь в себя. Стань человеком (12+)
**12.30** Д/с «Мама в игре» (12+)
**13.05** Фигурное катание. Гран-при России. Женщины. Произвольная программа (12+)
**14.00** Д/ф «Цена золота» (16+)
**14.45, 02.45** Детали спорта (16+)
**15.00** Анатомия спорта (12+)
**15.30** Дублер (12+)
**16.00** Фигурное катание. Гран-при России. Показательные выступления. Прямая трансляция (16+)
**17.30** Реальный спорт (16+)
**18.30** Д/с «1+1» (16+)
**20.15** Росгосстрах Чемпионат России по футболу. Спартак (Москва) - Краснодар. Прямая трансляция (16+)
**22.40** После футбола с Георгием Черданцевым (16+)
**23.40** Все на Матч! Прямой эфир. Аналитика, интервью, эксперты (16+)

### ДОМАШНИЙ

**06.30** Ангелы красоты (16+)
**07.30, 23.40, 05.50** Одна за всех (16+)
**07.55** Х/ф «ПЯТЬ ШАГОВ ПО ОБЛАКАМ» (16+)
**11.50** Х/ф «ПОКА ЖИВУ, ЛЮБЛЮ» (12+)
**15.35** Муз/ф «В джазе только девушки» (12+)
**18.00** Д/с «Звёздная жизнь» (16+)
**19.00** Х/ф «БЕЛЫЕ РОЗЫ НАДЕЖДЫ» (16+)
**22.40** Д/ф «Женщины с обложки» (16+)
**00.30** Х/ф «ВАНЬКА» (16+)
**02.20** Нет запретных тем (16+)
**05.20** Домашняя кухня (16+)

### ПЯТЫЙ

**06.40** Мультфильмы (0+)
**11.00** Сейчас (16+)
**11.10** Истории из будущего (0+)
**12.00** Х/ф «ЕВДОКИЯ» (12+)
**14.10** Х/ф «СВЕРСТНИЦЫ» (12+)
**15.55** Х/ф «ДЕЛО РУМЯНЦЕВА» (12+)
**18.00** Место происшествия. О главном (16+)
**19.00** Главное (16+)
**20.30, 21.20, 22.15, 23.00** Х/ф «ШПИОН» (16+)
**23.45, 00.45, 01.35, 02.30** Х/ф «НЕПОБЕДИМЫЙ» (16+)
**03.20, 04.10, 05.05, 05.55** Т/с «КОДЕКС ЧЕСТИ-2» (16+)

### СКАТ-ТНТ

**07.00** Дом-2. Lite (16+)
**08.00** Перезагрузка (16+)
**09.00** Акулы бизнеса (16+)
**09.55** Незабываемые хиты (16+)
**10.20** Здорово выглядишь (16+)
**10.40** Стеклим балкон (12+)
**11.00** Мой дом (12+)
**11.05** ЕвроБалкон (12+)
**11.15** Балконный вопрос (12+)
**11.35** Идеи ремонта (12+)
**11.50** Максималисты (12+)
**12.00** Танцы (16+)
**14.00, 20.00** Комеди Клаб (16+)
**15.00** Х/ф «РОСОМАХА. БЕССМЕРТНЫЙ» (16+)
**17.30** Х/ф «ФАНТАСТИЧЕСКАЯ ЧЕТВЕРКА-2. ВТОРЖЕНИЕ СЕРЕБРЯНОГО СЕРФЕРА» (12+)
**19.30** Реальные истории (16+)
**19.55** Доступное окно (12+)
**21.00** Однажды в России (16+)
**22.00** Stand up (16+)
**23.00** Дом-2. Город любви (16+)
**00.00** Дом-2. После заката (16+)
**01.00** Х/ф «ЕЩЕ ОДИН ГОД» (16+)
**03.00** Х/ф «ЭКСКАЛИБУР» (16+)
**05.50** Женская лига. Лучшее (16+)
**06.00** М/с «Турбо-Агент Дадли» (12+)

### ТВ3

**07.00** Мультфильмы СМФ (0+)
**08.30** Школа доктора Комаровского (12+)
**09.00** Х/ф «СЕРДЦЕ ДРАКОНА» (0+)
**11.00** Х/ф «БАЛЛАДА О ДОБЛЕСТНОМ РЫЦАРЕ АЙВЕНГО» (12+)
**13.00** Х/ф «ИНТЕРДЕВОЧКА» (16+)
**16.00, 17.00, 18.00, 19.00** Т/с «ВЫЗОВ» (16+)
**20.00** Х/ф «ВТОРЖЕНИЕ» (16+)
**22.00** Х/ф «КРАСНЫЙ ДРАКОН» (16+)
**00.30** Х/ф «ГАННИБАЛ» (16+)
**03.00** Х/ф «ПРАКТИЧЕСКАЯ МАГИЯ» (16+)
**05.00, 06.00** Т/с «ПОСЛЕДНЯЯ НАДЕЖДА» (16+)

### ТЕРРА-РЕН ТВ

**«Конан-варвар»**

**05.00, 18.30** Х/ф «БЛЭЙД-3. ТРОИЦА» (16+)
**05.40** Секретные территории (16+)
**06.40** Х/ф «ВОЙНА БОГОВ. БЕССМЕРТНЫЕ» (16+)
**08.40** Х/ф «КОНАН-ВАРВАР» (16+)
**10.45** Х/ф «ПРОКЛЯТИЕ ГРОБНИЦЫ ТУТАНХАМОНА» (16+)
**14.00** Х/ф «БЛЭЙД» (16+)
**16.20** Х/ф «БЛЭЙД-2» (16+)
**20.30** Х/ф «ШЕРЛОК ХОЛМС. ИГРА ТЕНЕЙ» (16+)
**23.00** Добров в эфире (16+)
**00.00** Соль (16+)
**01.30** Военная тайна (16+)

### НОВОКУЙБЫШЕВСК

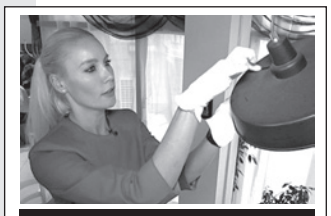

**«Ревизорро»**

**07.00, 06.40** Смешарики (0+)
**09.45** Школа доктора Комаровского (16+)
**10.35, 12.30, 23.00** Орел и решка. Юбилейный (16+)
**11.30** Барышня-крестьянка (16+)
**13.30, 18.00, 20.00** Ревизорро (16+)
**15.00** Битва салонов (16+)
**16.00** Жаннапожени (16+)
**17.00** Верю – не верю (16+)
**19.00** Сверхъестественные (16+)
**00.00** «ПЕРВАЯ ДОЧЬ» (12+)
**02.10** «СЛУЧАЙНЫЙ МУЖ» (16+)
**04.00** «ГЕРОИ» (16+)

## КРОССВОРД № 183

**ПО ГОРИЗОНТАЛИ: 2.** Человек противоположных взглядов. **8.** Знак на теле в память о прошлой ране. **9.** Новобранец в той ещё России. **10**. Городской квартал на отшибе. **11**. Белый клён, на себя «доносящий». **12**. Родственник камбалы, весящий до 300 кг. **16**. Архитектурное сооружение в центре ГУМа. **17**. Корнеплод, что с редькой из одной «обоймы». **18**. Гражданин Древнего Рима. **19**. Пробирный камень для определения качества драгоценных металлов. **20**. Стихотворение Лермонтова, начинающееся со строки: «Ночевала тучка золотая». **22**. Домик, где прячется суслик. **24**. Рубашка, придающая при необходимости разобраться по-мужски дополнительный авторитет её обладателю. **25**. Кровельный и гидроизоляционный материал. **27**. Устройство для разделения сыпучих масс по величине их составляющих. **30**. Стадо, перегоняемое с одного места на другое. **31**. Конструкция с обратным порядком слов. **32**. Строение для сушки снопов перед молотьбой. **33**. Погода, когда хочется прохлады. **34**. Длинная часть курительной трубки. **35**. Боковой наклон водного или воздушного судна. **36**. «Вода» на латинский лад.

**ПО ВЕРТИКАЛИ: 1.** Быстрота в движениях и действиях. **2.** Бесформенность твёрдого тела. **3.** Итальянский народный «паучий» танец. **4.** Песня Аллы Пугачёвой на «Евровидении». **5.** Плотная с густым ворсом ткань для верхней одежды. **6.** Способ введения лекарственного раствора под кожу. **7.** «Важный человек» для индусов. **13**. У меня зазвонил телефон. Что говорить? **14**. Электронная «доска объявлений». **15**. Булочное изделие продолговато-овальной формы. **21**. Дружинник в древнем Новгороде. **22**. Вино, приготовленное на ягодах, плодах или травах. **23**. Порода собак, особенно ласковая с детьми. **25**. Блестящая победа, в честь которой строят арки. **26**. Несущаяся с горы масса снега. **28**. В XVII веке в России этот плод называли «дулей». **29**. Комнатное декоративное растение с широкими листьями.

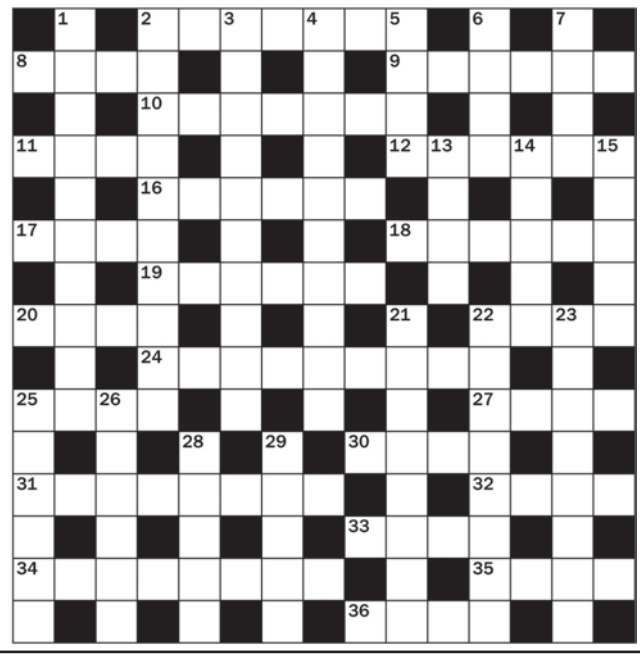

## Ответы

на кроссворды №№181-182, от 7 ноября 2015 г., стр. 22, 23:

**ПО ГОРИЗОНТАЛИ: 2.** Олимпиада. **8.** Ковш. **9.** Свая. **10**. Интервент. **11**. Ромб. **12**. Рыло. **13**. Коромысло. **14**. Чара. **16**. Лужа. **17**. Шевченко. **18**. Роса. **19**. Гонг. **22**. Эскадра. **26**. Оникс. **27**. Лепта. **28**. Капсула. **29**. Окапи. **30**. Бинго. **31**. Морщина. **32**. Олово. **33**. Манка. **34**. Система.
**ПО ВЕРТИКАЛИ: 1.** Колода. **2.** Ошибка. **3.** Интерфейс. **4.** Перемычка. **5.** Александр. **6.** Астролог. **7.** Баклажан. **14**. Чертополох. **15**. Респиратор. **20**. Оппонент. **21**. Графоман. **22**. Эскимос. **23**. Кипарис. **24**. Дружище. **25**. Алабама.

**ПО ГОРИЗОНТАЛИ: 2.** Восторг. **8.** Пень. **9.** Юбиляр. **10**. Ездовой. **11**. Чёлн. **12**. Скальп. **16**. Таймер. **17**. Суть. **18**. Дружок. **19**. Ястреб. **20**. Каин. **23**. Аист. **25**. Дифирамб. **26**. Новь. **27**. Бяка. **30**. Пора. **31**. Фольклор. **32**. Туес. **33**. Ночи. **34**. Линолеум. **35**. Степ. **36**. Фаза.
**ПО ВЕРТИКАЛИ: 1.** Черёмуха. **2.** Вьентьян. **3.** Содействие. **4.** Отвлечение. **5.** Гюйс. **6.** Лига. **7.** Рябь. **13**. Керн. **14**. Ложки. **15**. Пакет. **20**. Канифоль. **21**. Извилина. **22**. Сафонова. **23**. Аббатиса. **24**. Секретер. **28**. Скула. **29**. Сосуд.

ВОСКРЕСЕНЬЕ, 22 НОЯБРЯ

# Кабельное ТВ

## КАРУСЕЛЬ

**06.00** М/с «Нодди в стране игрушек» (0+)
**07.00** Прыг-скок команда (0+)
**07.15** М/с «Давай, Диего, давай!» (0+)
**08.30** Детское «Евровидение-2015» (0+)
**11.00** М/с «Томас и его друзья» (0+)
**13.00** М/ф «Барби суперпринцесса» (0+)
**14.15, 21.40, 23.30** М/с «Смешарики. Пин-код» (0+)
**16.10** М/с «Непоседа Зу» (0+)
**18.40, 19.30, 20.50** М/с «Свинка Пеппа» (0+)
**19.05** Всё, что вы хотели знать, но боялись спросить (0+)
**20.35** Разные танцы (0+)
**21.30** Спокойной ночи, малыши! (0+)
**23.00** Навигатор. Апгрейд (12+)
**00.40** М/с «Путешествия Жюля Верна» (0+)
**02.20** Х/ф «ЗОЛУШКА» (0+)
**03.20** Фа-Соль. Мастерская (0+)
**03.35** Т/с «ЗЕМЛЯ - КОСМИЧЕСКИЙ КОРАБЛЬ» (0+)
**04.15** Академия художеств (0+)
**04.25** В гостях у Деда-Краеведа (0+)
**04.40** М/с «Помощник Санты» (0+)
**05.30** М/с «Татонка» (0+)
**05.45** Зарядка с чемпионом (0+)

## РУССКИЙ ИЛЛЮЗИОН

**01.05** Х/ф «КАРУСЕЛЬ» (16+)
**02.55** Х/ф «ПОБЕГ» (16+)
**04.50** Х/ф «АНДЕРСЕН. ЖИЗНЬ БЕЗ ЛЮБВИ» (16+)
**07.10** Х/ф «ДВА ДНЯ ЧУДЕС» (6+)
**08.20** Х/ф «ЧУДО» (16+)
**10.20** Х/ф «ОТЦЫ И ДЕДЫ» (12+)
**11.45, 12.35** Х/ф «СНЕГИРЬ» (16+)
**13.25** Х/ф «СРОЧНО ИЩУ МУЖА» (16+)
**15.05** Х/ф «СПИРАЛЬ» (16+)
**16.50** Х/ф «СВИДАНИЕ» (16+)
**18.20** Х/ф «КОКТЕБЕЛЬ» (12+)
**20.10** Х/ф «ПРОВЕРКА НА ДОРОГАХ» (16+)
**21.50, 22.40, 23.35, 00.30** Т/с «БЛИЗКИЕ ЛЮДИ» (16+)

## ГИС

**06.00** Х/ф «ДЕТИ КАПИТАНА ГРАНТА» (6+)
**07.25** Право на маму (12+)
**07.35** Просто о вере (12+)
**08.00** М/ф «Гнездо дракона» (6+)
**09.45, 13.00** Самара многонациональная (12+)
**10.00** Информационная программа «События» (12+)
**10.25** Навигатор игрового мира (16+)
**10.45, 11.40, 13.20, 15.30, 16.40** Универсальный формат (повтор) (12+)
**11.25** Город, история, события (12+)
**12.25** Территория права (12+)
**14.00** Х/ф «МЭРАЙА МУНДИ И ШКАТУЛКА МИДАСА» (12+)
**16.10** Здоровье (12+)
**17.20** Специальный репортаж (12+)
**17.30** «ГОВОРЯЩАЯ С ПРИЗРАКАМИ», 1-2 с. (16+)
**19.00** Шоу «Кабаре без границ» (12+)
**20.00** Х/ф «ПРОСТЫЕ ВЕЩИ» (12+)
**21.50** Шоу «Прожекторперисхилтон» (12+)
**22.25** Х/ф «В ПУТИ!» (16+)
**00.00** Живая музыка (12+)

## DISNEY

**06.00** «Узнавайка» (6+)
**11.10** «Соломенный бычок» (6+)
**11.30** Это мой ребенок?! (6+)
**12.40** «Правила стиля» (6+)
**12.55** «Новаторы» (6+)
**13.20** «Звездные войны. Истории дроидов. Эпизод IV. Полет «Сокола» (6+)
**13.50** «Аладдин» (6+)
**15.10** «Наследники» (12+)
**17.30** «Спящая красавица» (6+)
**19.05** «Русалочка-2» (6+)
**20.30** «ПОДВОДНАЯ БРАТВА» (6+)
**22.15** «БЕТХОВЕН. БОЛЬШОЙ БРОСОК» (12+)
**00.15** «МЭРАЙЯ МУНДИ И ШКАТУЛКА МИДАСА» (12+)
**02.05** «ДЕСЯТОЕ КОРОЛЕВСТВО» (6+)
**04.50** «Звездные войны: Повстанцы» (6+)

## ГУБЕРНИЯ

**07.00** «Путь паломника» (12+)
**07.30** «Земля Самарская» (12+)
**07.45** «Школа здоровья» (12+)
**07.55** «Азбука потребителя» (12+)
**08.00** «Ручная работа» (12+)
**08.20** «Закон и порядок» (12+)
**08.35** «Опорный край страны» (12+)
**08.55, 10.25, 11.30, 14.55** «Календарь губернии» (12+)
**09.00** «Духовные беседы» (12+)
**09.10, 05.50** «Мультимир» (6+)
**09.30** «ГЛАДИАТОРЫ» (6+)
**10.00** «Осторожно, мошенники!» (16+)
**10.30** ТСТ «Товарищ» (6+)
**10.50** «С дядей Степой мы друзья» (6+)
**11.00** «Лапы и хвост» (6+)
**11.15** «Наши дети» (12+)
**11.35** «ПРИЧАЛ ЛЮБВИ И НАДЕЖДЫ» (16+)
**14.50** «Доступное жилье» (12+)
**15.00** «ПЕНЕЛОПА» (16+)
**18.10** «ДВОЕ НА КУХНЕ, НЕ СЧИТАЯ КОТА» (16+)
**18.40** «Бюро стильных идей» (12+)
**19.00, 06.20** «Точки над i» (12+)
**19.40** «Сохраняйте чек» (12+)
**19.50** «Киногид» (16+)
**20.00** «Территория Тольятти» (12+)
**20.10** Х/ф «КЛУШИ» (16+)
**22.00** Х/ф «ПЕТРОВИЧ» (16+)
**23.45** Х/ф «РЭМБО-4» (16+)
**01.15** Х/ф «ТИХАЯ ГАВАНЬ» (16+)
**03.10** «На музыкальной волне» (16+)
**03.40** ТВ-шоу «Достояние республики» (16+)
**06.55** «Доска объявлений» (12+)

## ЗВЕЗДА

**07.00** «ТАЙНА ЖЕЛЕЗНОЙ ДВЕРИ» (16+)
**08.25** «ПРАВО НА ВЫСТРЕЛ» (12+)
**10.00** Новости недели (12+)
**10.25** Служу России (12+)
**10.55** Военная приемка (6+)
**11.45, 23.35** Научный детектив (12+)
**12.15, 14.15** «ЗОЛОТАЯ МИНА» (16+)
**14.00, 00.00** Новости дня (12+)
**15.20** «ПРОПАВШИЕ СРЕДИ ЖИВЫХ» (12+)
**17.10** «Я ОБЪЯВЛЯЮ ВОЙНУ» (12+)
**19.00** Новости. Главное (16+)
**19.35** Особая статья (12+)
**20.20** Легенды советского сыска (16+)
**00.20** «МОЙ ЛУЧШИЙ ДРУГ ГЕНЕРАЛ ВАСИЛИЙ, СЫН ИОСИФА» (16+)
**02.25** «БЕЗ ПАНИКИ, МАЙОР КАРДОШ!» (6+)
**04.10** «ЗАКОЛДОВАННЫЙ ДОЛЛАР» (16+)

## TV XXI ВЕК

**11.00, 19.00, 03.00** «БЛЮСТИТЕЛИ ПОРОКА. ЕСЛИ Б НЕ БЫЛО ТЕБЯ, …МАМА» (16+)
**12.05, 20.05, 04.05** «ПРИНЦЕССА МОНАКО» (16+)
**13.50, 21.50, 05.50** «ЛЮБОВНИЦА ДЬЯВОЛА» (16+)
**15.25, 23.25, 07.25** «ПАРИЖ ЛЮБОЙ ЦЕНОЙ» (12+)
**17.00, 01.00, 09.00** «ПРОСТИ ЗА ЛЮБОВЬ» (16+)

## TV1000. Русское кино

**07.20** «СЫЩИК ПУТИЛИН» (12+)
**13.10** «АННА И КОМАНДОР» (6+)
**14.40** «ГАМЛЕТ XXI ВЕК» (16+)
**17.10** «ДУБРОВСКИЙ» (16+)
**19.30** «ПУТЕШЕСТВИЕ С ДОМАШНИМИ ЖИВОТНЫМИ» (16+)
**21.20** «СМЕШАННЫЕ ЧУВСТВА» (16+)
**23.10** «СПИРАЛЬ» (12+)
**00.55** «ВЕСЕЛЫЕ РЕБЯТА» (6+)

## РЕТРО TV

**07.00, 13.00, 19.00** «Кумиры экрана» (12+)
**07.30** «ДОЖИТЬ ДО РАССВЕТА» (16+)
**08.45, 14.55, 22.05** «Свидетель века» (12+)
**09.00** «ЕЩЕ ЛЮБЛЮ, ЕЩЕ НАДЕЮСЬ» (12+)
**10.20** «Утренняя почта» (12+)
**10.50** «Эта неделя в истории» (16+)
**11.20, 23.25** «ФРАНК РИВА» (16+)
**13.30** «ЗАВТРА БЫЛА ВОЙНА» (16+)
**15.10** «ДОМ, В КОТОРОМ Я ЖИВУ» (16+)
**16.45** «Песня года» (6+)
**17.10** «Вокруг смеха» (12+)
**19.30** «БАЛЛАДА О БЕРИНГЕ И ЕГО ДРУЗЬЯХ» (12+)
**21.20** «МАЛЬЧИК И ДЕВОЧКА» (12+)
**22.30** «Ирина Аллегрова. Женщина с прошлым» (12+)
**01.25** «ЗВЕЗДА» (16+)
**03.10** «ГОСПОДИН ОФОРМИТЕЛЬ» (12+)

## ТЕЛЕКЛУБ

**22.00** «ПАУТИНА» (16+)
**23.00** «УЛИЦЫ РАЗБИТЫХ ФОНАРЕЙ-15» (12+)
**00.00** «ИЗ ЖИЗНИ КАПИТАНА ЧЕРНЯЕВА» (16+)
**01.00** «ЗАЩИТА КРАСИНА-2» (16+)
**02.00** «СТАРЫЕ ДЕЛА» (16+)
**03.00** «ЧЕРНЫЙ ВОРОН» (12+)

## DISCOVERY

**07.00** Стальные парни (12+)
**07.50, 03.00** Голые и напуганные (16+)
**08.45, 20.00** Голые и напуганные XL (16+)
**09.40** «Путешествие в неизвестность» с Эдом Стаффордом (16+)
**10.35** Как устроена Вселенная (12+)
**11.30** Невидимые миры (12+)
**12.25, 03.50** Чудеса Вселенной (12+)
**13.20, 21.00** Не пытайтесь повторить (16+)
**14.15, 22.00** Разрушители легенд (16+)
**15.10, 23.00** Трой (12+)
**16.05, 16.30, 17.00, 17.30, 18.00, 18.30, 01.00, 01.30, 04.38, 05.01, 05.25, 05.49, 06.13, 06.36** Акулы автоторгов из Далласа (12+)
**19.00** «Хищники крупным планом» с Джоэлом Ламбертом (16+)
**00.00** Мятежный гараж (12+)
**02.00** Быстрые и громкие (12+)

## HISTORY

**09.00, 05.20** Команда времени (12+)
**09.50, 14.35, 22.05** Сокровища нефритовой империи (12+)
**10.45** Тайная война (12+)
**11.40, 01.00** Нераскрытые тайны Второй мировой войны (12+)
**12.35, 03.35** Викинги (12+)
**13.30** Как построить средневековый замок (12+)
**15.30** Как болезни монархов изменили историю (12+)
**16.35** Женщины эпохи Реставрации (12+)
**17.40** О любви британцев к танцам (12+)
**18.40** Мастера шпионажа (12+)
**19.25** Шпионы Елизаветы I (12+)
**20.15, 04.25** Тайны прошлого (16+)
**21.10** Расцвет древних цивилизаций (12+)
**23.00** Величайшие секреты Библии (12+)
**23.55** Забытые фотографии Первой мировой войны (12+)
**01.55, 06.10** Музейные тайны (12+)

## ДОМ КИНО

**07.35** Х/ф «ВЕСНА» (16+)
**09.30** Х/ф «КУБАНСКИЕ КАЗАКИ» (12+)
**11.30** Х/ф «ХОЗЯИН ТАЙГИ» (12+)
**12.55** Х/ф «ЖЕНИХ С ТОГО СВЕТА» (12+)
**13.50** Х/ф «АРТИСТКА ИЗ ГРИБОВА» (16+)
**16.30** Х/ф «ДОМ СОЛНЦА» (16+)
**18.15** Х/ф «БРИЛЛИАНТОВАЯ РУКА» (16+)
**20.00** Х/ф «ЗЕЛЕНЫЙ ФУРГОН» (12+)
**22.40** Х/ф «НЕВЫПОЛНИМОЕ ЗАДАНИЕ» (16+)
**00.55** Х/ф «ЧЕРНАЯ СТРЕЛА» (12+)
**02.30** Х/ф «ПРЕДЕЛ ЖЕЛАНИЙ» (16+)

## TV 1000 ACTION

**10.00** «ПРИЗРАЧНЫЙ ГОНЩИК-2» (12+)
**12.00, 20.00** «БЭЙТАУН ВНЕ ЗАКОНА» (16+)
**14.00** «ТЕРМИНАТОР: ДА ПРИДЕТ СПАСИТЕЛЬ» (16+)
**16.00** «ПЫЛАЮЩИЙ ОСТРОВ» (16+)
**18.00** «ПОБЕЖДАЯ ВРЕМЯ» (12+)
**22.00** «РЭД-2» (12+)
**02.00** «РЕЙД» (18+)
**04.00** «ПОБЕГ С ПЛАНЕТЫ ЗЕМЛЯ» (16+)

## МИР

**07.00** Миллион вопросов о природе (6+)
**07.15** Мультфильмы (0+)
**07.50** «АЙБОЛИТ-66» (6+)
**09.35** Знаем русский (6+)
**10.30** С миру по нитке (12+)
**11.00, 17.00** Новости (16+)
**11.15** Иные (12+)
**12.05** «ОТЦОВСКИЙ ИНСТИНКТ» (16+)
**15.15** «ИНДИГО» (16+)
**17.15** «ВСЕ РАДИ ТЕБЯ» (16+)
**22.00** Вместе (16+)
**23.00** «ВСЕ РАДИ ТЕБЯ». Продолжение (16+)
**01.25** «ПАРИЖ! ПАРИЖ!» (12+)

## КРОССВОРД №184

**ПО ГОРИЗОНТАЛИ: 3.** «Добыча», которую Владислав Третьяк ловил перчаткой. **8.** Заговорщический тембр голоса. **9.** Отделанная под бархат кожа. **10**. Борзые собаки одного хозяина. **11**. Благородная рыба, появившаяся на свет в эпоху Мезозоя. **15**. Проводник туристов в незнакомом городе. **17**. Циркачка, демонстрирующая чудеса гибкости и прыгучести. **18**. Поручение избирателей своему избраннику. **19**. Материал для избёнки сказочного зайчонка. **20**. Имя женщины-космонавта Терешковой. **21**. Орудие каноиста. **22**. Спортивный ботинок на резиновой подошве. **23**. Узник совести в своей стране. **24**. Европейские горы, давшие название виду спорта покорителей вершин. **27**. Встречная «предъява» ответчика. **30**. С него сбивают, когда вводят в заблуждение. **31**. Амплуа самолёта, готового атаковать. **32**. Корень этой травки применяют в медицине для улучшения пищеварения. **34**. Художественные изделия из дерева, папье-маше или металла с покрытием из такого раствора. **36**. Последний подарок богатого родственника. **37**. Транспорт для Ивана-царевича. **38**. Характер, оттенок красок по яркости, колориту.
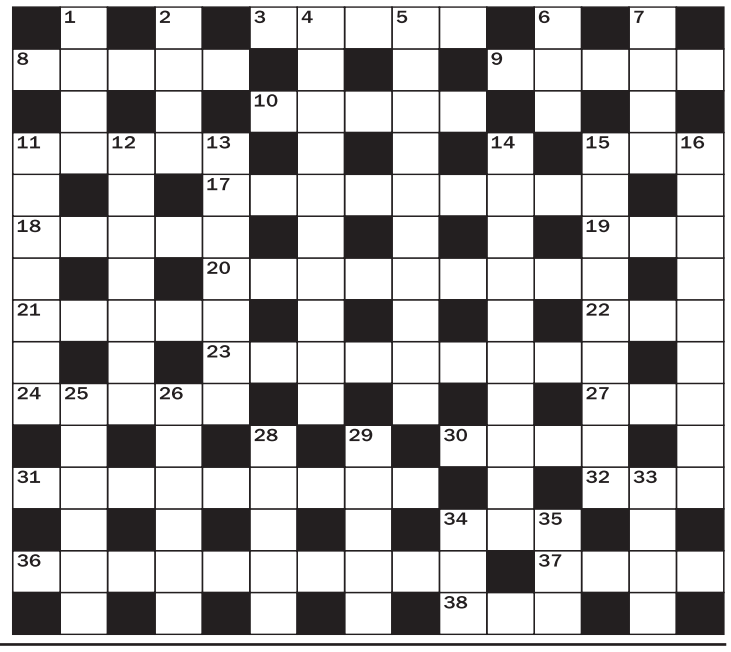
**ПО ВЕРТИКАЛИ: 1.** Осадочная горная порода - тонкий светло-жёлтый суглинок, богатый углекислой известью. **2.** Впервые в кинематографе им стали кидаться в комедии Чарли Чаплина. **4.** Художник, рисующий водяными красками. **5.** Музыкант, специализирующийся на ударной установке. **6.** Добрая тётя, превратившая Золушку в принцессу. **7.** Название буквы «Л» в славянской азбуке. **11**. «Горящая» бабочка и «пламенная» лисица. **12**. Общий термин для бидона и конденсатора. **13**. Пятна, когда тряпкой по стеклу тёрли. **14**. Катя, ведущая программы «Доброе утро». **15**. Туманность Андромеды как гигантская звёздная система. **16**. Лондонский двухэтажный автобус. **25**. Объём бака в «жидком» измерении. **26**. «Я знаю ...», Вера Брежнева. **28**. Отец народа и предводитель индейского племени. **29**. Способ держать свой вес под контролем. **33**. Зимовье эскимоса, выстроенное из подручных средств. **34**. Племянник Авраама из Содома. **35**. Юмористическая передача.