TV program

NAŠ IZBOR

Arnold Švarceneger

TV CG 23.15

Crveno usijanje

Ruski policajac poslat je u Ameriku da bi uhvatio ruskog dilera droge. U ovoj potrazi dodeljen mu je i američki policajac potpuno različitog karaktera. Dok akcija traje oni moraju da prevaziđu sve razlike među sobom...

Režija: Volter Hil

Uloge: Arnold Švarceneger, Džejms Beluši...

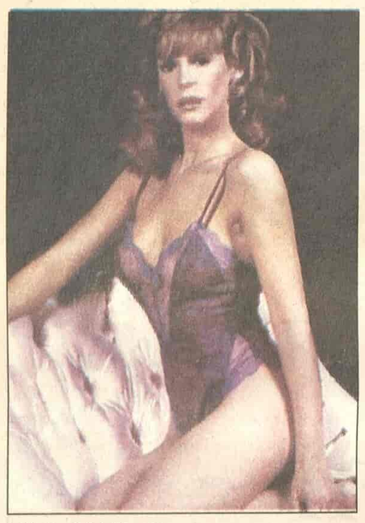

Džejmi Li Kertis

RTS 1 00.15

Divlja stvorenja

Rod Mekejn, vlasnik multinacionalne korporacije sa Nju Zelanda, kupuje londonski zoo-vrt. Kao svog predstavnika šalje Vilu Veston. Osoblju je odmah dato do znanja da će zoo-vrt bili zatvoren ako uskoro ne bude dobro radio...

Režija: Fred Šepisi i Robert Jang. Igraju: Džon Kliz, Džejmi Li Kertis, Majkl Palin...

Pirs Bronson

RTS 1 21.00

Danteov vrh

Malom gradu preti opasnost da ga vulkan, koji samo što nije proradio, zbriše sa lica zemlje. Kada su čuli za moguću erupciju u grad stižu čovek i žena koji su ceo život posvetili proučavanju vulkana, a koji sada žive razdvojeno...

Režija: Rodžer Donaldson.

Igraju: Pirs Brosnan, Linda Hamilton...

B 92 18.03

Kneginja Anastazija

Vladimira primoravaju da se oženi sa Lizom, ali on je i dalje zaljubljen u njegovu Anastaziju. Bivša kmetica je razočarana u ljubav. Odlučuje da se okrene pozorištu i pokuša da zaboravi čoveka svog života. Car je srećan jer se najzad oslobodio Olge. Naslovnu ulogu tumači Elena Korikova.

Ponovo producent

Los Anđeles (Tanjug) - Američka kraljica tok šou emisija Opra Vinfri uveliko vodi pregovore o televizijskoj adaptaciji romana "Raj" dobitnice Nobelove nagrade za književnost Toni Morison, objavio je holivudski dnevnik "Riporter".

Roman "Raj", prvo delo koje je američka tamnoputa književnica objavila posle dobijanja Nobelove nagrade 1993. godine za roman "Voljena", jeste priča o ubistvima žena, koja je sedamdesetih godina u jednom malom mestu u Oklahomi počinila banda crnaca.

Vinfri (51), jedna od najistaknutijih ličnosti crnačke zajednice u SAD i milijarder, već je bila producent desetak televizijskih filmova za kanal ABC, na kojem ima svoju dnevnu emisiju.

Oprobala se i kao glumica, između ostalog i u filmu Stivena Spilberga "Boja purpura" iz 1985. godine.

Opra Vinfri

RTS 1

06.00 Vesti (svakog sata)
06.05 Jutarnji program
08.00 Jutarnji dnevnik
08.15 Jutarnji program
09.05 U zdravom telu
09.20 Kuvati srcem
09.35 Slagalica
10.05 Raj na zemlji: Namib -afrička vatrena obala
11.05 **SERIJA:** Red i zakon
12.00 Dnevnik 1
12.30 Kuvati srcem
12.45 **SERIJA:** Jača od sudbine
13.30 Kulturni nokaut: Rasizam ili - da li su Srbi rasisti?
14.00 Rikošet
14.30 U svetu
15.10 Jedna pesma, jedan želja
16.03 **SERIJA:** Bolji život
17.00 Dnevnik TV NS
17.25 Šta radite, bre
17.40 Beogradska hronika
18.25 Mačor superstar
18.55 Slagalica, kviz
19.30 Dnevnik 2
20.00 **SERIJA:** Bolji život
21.00 **FILM:** Danteov vrh
23.02 **SERIJA:** Odeljenje za ubistva
00.00 Dnevnik 3
00.15 **FILM:** Divlja stvorenja

RTS 2

06.00 Kubismo
06.57 Srcem srcu
07.31 Mozaik
07.45 Kuvati srcem
08.00 **SERIJA:** Tintinove avanture
09.00 Trezor: Migracije sedamdesetih - đavolje merdevine
10.03 **SERIJA:** Moji roditelji vanzemaljci
10.31 Enciklopedija za radoznale: Balkanska koza
10.51 Eko art: Staklo
11.06 Vodič kroz modernu arhitekturu: Beograd: Terazije i Trg Nikole Pašića
11.28 Mali deklamator: J. J. Zmaj
11.43 Delo i umetnik: Erve Zelenak
12.02 Međunarodno takmičenje muzičke oml. Ana Šibajeva
12.30 Srbi u svetu
14.00 **FILM:** Ubice
16.00 Ovo je Srbija
17.00 Pola sata za džez i bluz
17.30 Superheroji sa ostrva snova
18.00 2005 - godina odbojke
18.25 Genisu domus
18.55 **SERIJA:** Tintinove avanture
19.23 Dobro veče, deco
19.30 Dnevnik
20.05 U spomen velikom ratu: Vojnici, dok. serija
21.05 **SERIJA:** Braća po materi
22.00 Život i standardi (Kosovo)
22.30 Obrazovno - naučni magazin
23.00 Nauka 2005: Nanonauka - biomedicina
23.30 Hronika filmskog festivala u Herceg Novom
00.00 **SERIJA:** Dosije X
00.45 **FILM:** Ubice

3K

09.30 Infolek
10.00 More, more
12.00 Skrivena kamera
13.00 **SERIJA:** Grab
13.30 Tajm kod
14.00 More, more
16.00 **SERIJA:** Ciganke
17.00 Scene
18.00 Koncertni podijum
19.00 Tajm kod
19.30 Najtraženiji
19.55 **SERIJA:** Ciganke
20.40 Udar
21.00 TV lica: Eva Ras
22.00 More, more
23.00 Lutkice i krpice
23.30 Skrivena kamera
00.15 3K SMS čet

PINK

05.10 **SERIJA:** Pozorište Reja Bredberija
05.40 **SERIJA:** Čari
06.30 **SERIJA:** Pokemoni
07.00 **SERIJA:** Merlouz Plejs
08.00 **SERIJA:** Maćeha
09.00 Balkan Net
10.00 **SERIJA:** Srce u plamenu
11.00 **SERIJA:** Nevina
12.15 Lepota, zdravlje i još ponešto
14.05 Sav taj Pink
16.10 **SERIJA:** Čari
17.00 **SERIJA:** Maćeha
17.50 **SERIJA:** Srce u plamenu
18.45 Skrivena kamera
19.20 **SERIJA:** Pokemoni
20.00 **SERIJA:** Nevina
21.00 **FILM:** Šifra
23.00 Epicentar
00.40 **FILM:** Krvavi mesec
02.00 **FILM:** Šifra

BK

Naslovi od 05.55 svakog sata
05.55 Budilnik
10.00 Bau bau
10.10 Konan
11.00 **SERIJA**
12.00 **SERIJA:** Ružna Beti
14.00 **FILM:** Tesna koža 3
15.55 Telefakt
16.10 **SERIJA**
17.20 **FILM**
18.55 Telefakt
20.05 Bez milosti
20.45 Preko ivice
21.00 BK profil
22.30 Od bisera grana
23.55 Telefakt
00.35 Glas Amerike

B 92

08.07 Sunđer Bob
08.30 Ren i Stimpi
08.45 e-TV
09.30 Podvizi američke nauke
11.30 Momento 20
12.10 **SERIJA:** Garona
14.10 **SERIJA:** Kneginja Anastazija
15.00 Podvizi američke nauke
16.00 **SERIJA:** Bolnica na kraju grada
17.00 Vesti
17.03 **SERIJA:** Ludo zaljubljeni
17.30 **SERIJA:** Dadilja
18.03 **SERIJA:** Kneginja Anastazija
19.00 Sunđer Bob
19.15 Vesti B92
20.00 Oluja nad Krajinom
21.00 10 godina posle Oluja
22.00 Vesti B92
22.30 **SERIJA:** Dadilja
23.00 **SERIJA:** Advokatura
24.00 Vesti B92
00.05 **SERIJA:** Ludo zaljubljeni
00.30 **FILM:** Neobične veze

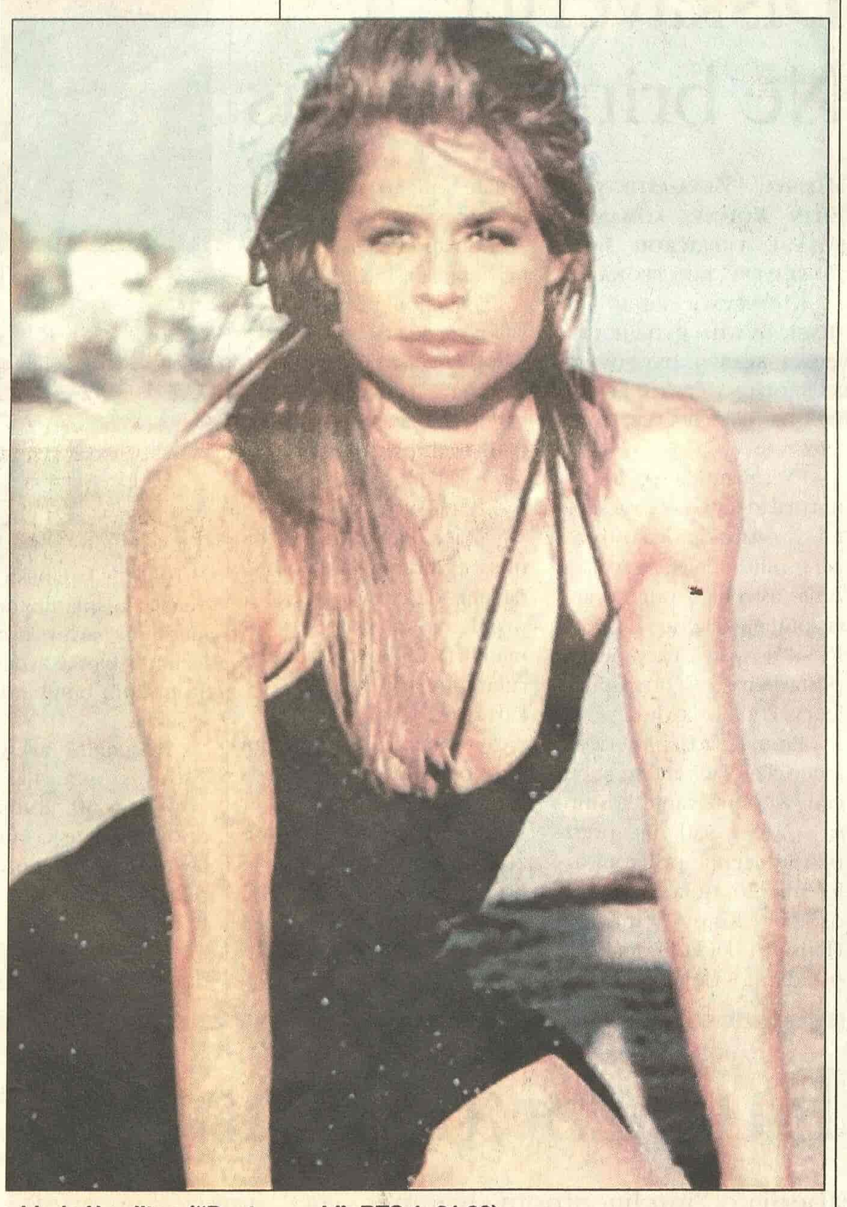

Linda Hamilton ("Danteov vrh", RTS 1, 21.00)

POLITIKA

07.00 Politikino jutro 08.15 Putujmo zajedno 09.05 Zdravo je pravo 09.30 **SERIJA:** Romantična opsesija 12.00 Zdravo je pravo 13.00 Paket aranžman 14.00 Stem 011 15.00 **SERIJA:** Romantična opsesija 16.00 Putujmo zajedno 18.00 Svet baleta 18.30 Korak do... 19.00 Dan 20.00 **SERIJA:** Romantična opsesija 21.00 **FILM:** Mali Ben 22.30 Putna torba 23.00 Dan 23.30 **FILM:** Božićna palma

TV STUDIO B

(Vesti na svaki sat i pet minuta) 07.30 Beograde, dobro jutro 10.10 **SERIJA:** Imati ženu za prijatelja 11.10 Iz grada 12.10 **SERIJA:** Općinjeni 13.10 **FILM:** Ženska tvrdoglavost 15.10 **SERIJA:** Otkačena plavuša 15.35 Mobil auto 16.10 Beograde, dobar dan 17.15 Moda 17.15 **SERIJA:** Imati ženu za prijatelja 18.00 Kar fešn 18.35 Recepti Laure Ravajoli 19.05 Vesti u 7 i 5 19.33 Gradski dnevnik 19.52 Vesti iz sveta 20.05 Ogledalo 21.05 **SERIJA:** Općinjeni 22.05 Vesti u 10 i 5 22.40 **SERIJA:** Otkačena plavuša 23.00 **FILM:** Zajedno

ART KANAL

09.30 Ordinacija Centar 11.30 Art dokument 12.00 Videopojmovnik 12.20 Svećice i sveće 13.30 **FILM:** Ljubav, laži, strast 4. deo 16.00 Plan grada 16.30 Gradovi sveta 17.30 Kultura stanovanja 18.10 Gde na odmor 20.00 Boemija 21.15 Priče o muzici 21.30 Art moda 22.30 **FILM:** Ljubav, laži, strast 5. deo 00.35 Kafanisanje

STANKOM

08.30 **SERIJA:** Kejt i Eli 09.00 Gospodin Mufljuz 10.00 SMS buđenje 13.00 **SERIJA:** Nevestin veo 14.00 Hot i kul 15.00 **SERIJA:** Nestašne godine 16.00 **SERIJA:** Snaga ljubavi 17.00 Gospodin Mufljuz 17.30 SMS randevu 19.00 **SERIJA:** Nevestin veo 20.00 Psihologija danas 21.00 **SERIJA:** Snaga ljubavi 22.00 **SERIJA:** Kejt i Eli 22.30 **SERIJA:** Nestašne godine 23.30 SMS randevu

TV MOST

07.00 Oglasnik 08.00 Crtani film 09.15 Oglasnik 09.20 Crtani film 10.00 Muzika 11.00 Film info - R 12.15 Nisi ti više mali - R 14.15 Širom otvorenih očiju - R 14.50 Zlatno polje 16.10 Oglasnik 16.15 Dokumentarni film 18.00 Sat info 19.00 Aktuelno 19.15 Oglasnik 20.10 Prezent 21.00 Željoteka 23.00 Numerologija 01.00 Erotski film

TV KOŠAVA

09.00 Bioklinika 10.00 Hepi aur 10.25 Astrologos 11.00 Diskusija 12.00 **SERIJA:** Sumnja 13.00 SMS džuboks 16.00 Zujanje 17.00 Hepi aur 17.25 Astrologos 18.05 SMS oglasi 19.05 SMS džuboks 20.05 Okvir za sliku 21.05 **SERIJA:** Sumnja 22.05 Reč po reč 23.05 SMS džuboks 24.00 Fantastik erotika 00.45 Seksi najt

TV NOVI SAD 1

07.00 Jutarnji program 08.30 **SERIJA:** Izlog strasti 10.05 Opet je leto 12.15 Koncert u podne 13.02 **SERIJA:** Zelenooki konjarnici 14.05 Filmska čitanka 14.20 Katedrale 15.02 **FILM:** Eho 16.40 Portreti 17.00 Dnevnik 17.30 **SERIJA:** Izlog strasti 18.00 Razglednice 19.30 Dnevnik 20.00 **SERIJA:** 21.00 Hodočašće 21.15 Fruškogorski manastiri 22.00 Vojvođanski dnevnik 22.20 Opet je leto 00.15 **FILM:** Meta

TV CRNA GORA 1

07.00 **SERIJA:** Bonanca 08.05 XII međunarodni festival pozorišta za djecu, Subotica 09.20 **SERIJA:** Veseljko i Točkalovići 09.30 Moje note: Portret Verice Čuljković 10.00 Vijesti (12.00, 14.00) 10.05 **FILM:** April za pamćenje 12.10 **SERIJA:** Osveta ljubavi 13.00 **SERIJA:** Distrikt 14.05 **SERIJA:** Čudo vjere 15.10 Meridijani 15.30 Dnevnik 1 15.45 Koncert 16.35 XIX hercegnovski filmski festival 17.15 Lajmet 17.30 **SERIJA:** Osveta ljubavi 18.30 Natura viva: Prašuma Perućica 19.10 Ispeci pa reci 19.30 Dnevnik 2 20.00 **SERIJA:** Distrikt 20.50 Novograditeljstvo: Zašto zvone zvona 21.30 Art 21.50 **SERIJA:** Bolnica 22.15 XIX hercegnovski filmski festival 22.45 Dnevnik 3 23.15 **FILM:** Crveno usijanje

Televizije zadržavaju pravo izmene programa na dan emitovanja

KABLOVSKA

HRT 1

17.55 **SERIJA:** Julija 20.05 **SERIJA:** Čarolija 21.00 Rezervisan termin 23.55 **SERIJA:** Mućke 00.25 **SERIJA:** Sikvest 01.10 **SERIJA:** Voker - teksaški rendžer 01.55 **FILM:** Vožnja života

HRT 2

16.15 **SERIJA:** Osam jednostavnih pravila za momke moje kćeri tinejdžerke 16.35 **SERIJA:** Divlji zapad 16.55 **SERIJA:** Alijas 17.10 **SERIJA:** Karen Sisko 17.55 **SERIJA:** Ko živ, ko mrtav 18.50 **SERIJA:** Svet prema Džimu 19.15 **SERIJA:** Zvezdane staze: Enterprajz 2 20.05 Život sa stilom 20.40 **FILM:** Vodonoša 22.15 **SERIJA:** Mućke

NOVA TV

11.10 **SERIJA:** Rubi 12.00 **SERIJA:** Jelena 13.00 **SERIJA:** Ciganke 14.30 **SERIJA:** Mister Bin 15.05 **SERIJA:** Nauči me voleti 16.00 **SERIJA:** Ciganke 17.05 **SERIJA:** Rubi 18.10 **SERIJA:** Jelena 19.00 **SERIJA:** 24 sata 20.00 **SERIJA:** Mornarički istražitelji 21.00 Rijaliti šou: Bar 21.45 **FILM:** Pogled u smrt 23.20 **SERIJA:** Dž.E.G.

Vivijen Li (TCM, 02.35)

HALLMARK

13.00 Meklaudove ćerke 13.45 Vinograd 15.30 Putovanje u središte zemlje, 2. deo 17.15 Kraljević i prosjak 19.00 Meklaudove ćerke 20.00 Završna reč gospodina Velsa, 2. deo 21.45 Džordanino raskršće 00.30 Hamlet

TCM

21.00 Ryan's Dougther Ul: Robert Mitchum 00.10 Home From the Hil Ul: Robert Mitchum 02.35 Waterloo Bridge Ul: Vivien Leigh 04.20 The Scarlet Coat Ul: Cornel Wilde

B 92 00.30

Neobične veze

Uspešan njujorški psihijatar oboleva od leukemije. Jedina mogućnost da preživi jeste transplantacija koštane srži od bliskog rođaka. Nažalost, on je jedinac, makar tako misli... sve dok mu majka ne prizna da je usvojen.

Režija: Pol Sid. Igraju: Pol Rejser, Olimpija Dukakis, Džuli Volter...

Olimpija Dukakis

Pink 02.00

Šifra

Za vreme Drugog svetskog rata Amerikanci očajnički pokušavaju da naprave šifru koju Japanci neće moći da otkriju. Rešenje nalaze u starom jeziku Navaho Indijanaca...

Režija: Džon Vu. Igraju: Nikolas Kejdž, Adam Bič, Piter Stormer, Noa Emerih...

Nikolas Kejdž

Studio B 23.00

Zajedno

Elizabet je umorna od svog muža, pakuje svoje torbe, uzima decu i odlazi kod brata Gorana. Elzabet je primer obične domaćice iz predgrađa, a Goran je nešto drugo. On živi u komuni i to je mesto na koje Elzabet stiže sa svojom decom - u haotičnu kuću, punu dugokosih ljudi koji raspravljaju o politici... Sudar ovih tako različitih svetova prouzrokuje posledice koje će svima promeniti život...

Režija: Lukas Moodysson. Uloge: lisan Lidgren, Michael nyovist, emma Samuelsson, Sam Kessel...

Lisan Lindgren i Majkl Najvist

B 92 16.00

Bolnica na kraju grada

U priči pisca Jaroslava Dietla ima smeha i tuge, groteske i psihološke drame, svega onoga što čini život. Centralni junak priče je upravnik ortopedskog odeljenja, viši konsultant i veliki hirurški čarobnjak Blažejl, a tu su i cinični doktor Sova, njegov sin Karel, doktor Štrosmajer, doktorka Alžbeta Čenjkova, glavna sestra Marta Hunkova...