TV program

NAŠ IZBOR

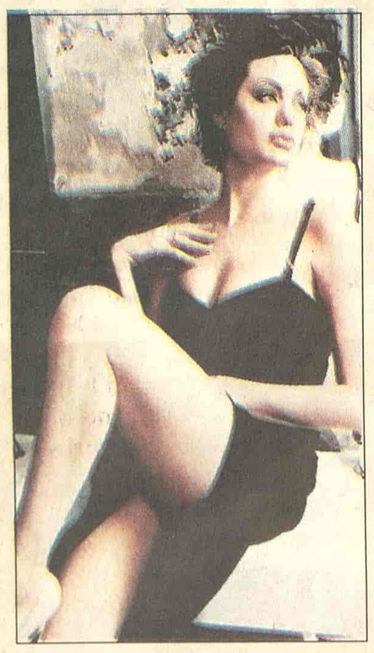

Pink 22.00

Lara Kroft: Pljačkaš grobova

Film prati avanture Lare Kroft, plaćenog tragača za antikvitetima. Ona putuje na egzotične lokacije, obilazi katakombe u potrazi za prastarim vrednostima... ženska verzija Indijane Džons, s mnogo uzbuđenja...

Režija: Sajmon Vest. Igraju: Anđelina Džoli, Džon Vojt, Jan Glen, Noa Tejlor, Danijel Krejg...

B 92 00.45

Bliski susret treće vrste

Na noćnom nebu, električar Roj Niri ugledao je nešto što dolazi iz svemira. Ovaj susret menja njegov život i on kreće u potragu za vanzemaljcima...

Režija: Stiven Spilberg. Uloge: Ričard Drajfus, Teri Gar.

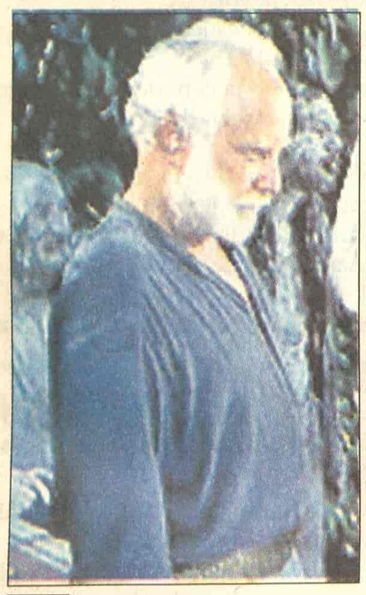

Art 22.30

101 Rejkjavik

Sjajna komedija sa elementima drame, govori o dvadesetosmogodišnjem Hilnuru, nezaposlenom mladiću, koji živi sa majkom i ništa ne preduzima da bi poboljšao svoju životnu situaciju. Ima devojku do koje mu baš nije mnogo stalo i vara je sa majčinom prijateljicom. Problemi nastaju kada saznaje da su i devojka i ljubavnica ostale u drugom stanju.

Reditelj filma je Baltasar Kolmakur, a glavne uloge tumače Viktorija Abril, Sner Gudnason i Hana Marija Karlsdotir

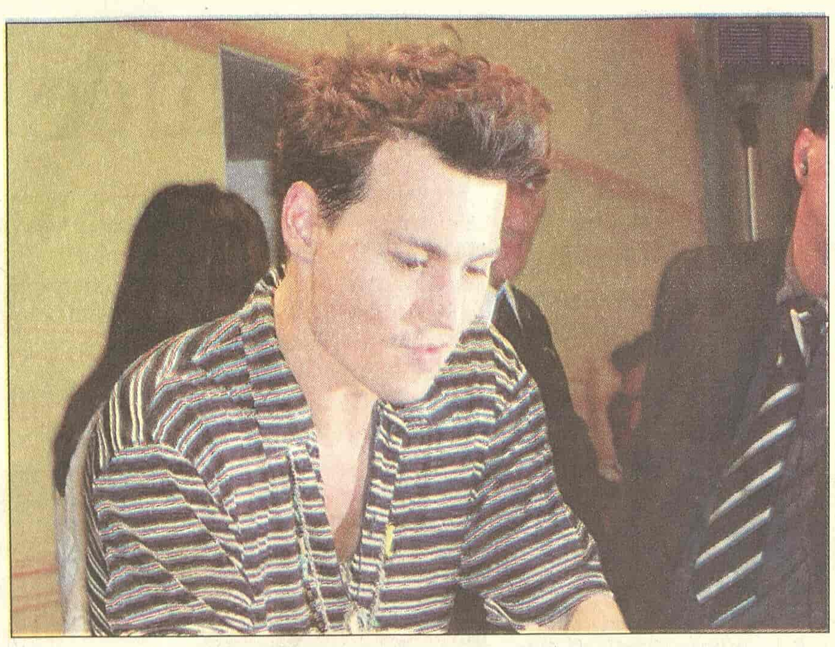

„Niko mi ne nudi obične uloge"

Film "Čarli i fabrika čokolade" sa Džoni Depom u glavnoj ulozi, već je tri nedelje na listi najgledanijih u Engleskoj. Inače, reč je o rimejku klasika "Vili Vonka i fabrika čokolade" snimljenog 1971. godine, koji govori o ekscentričnom vlasniku fabrike čokolade.

Popularni glumac je rekao da dok je čitao scenario u glavi su mu se pojavljivale slike, i da je zamišljao kako treba da izgleda.

"Najteže mi je bilo da izmislim originalan glas ali tu su mi pomogli veštački zubi" - kazao je Dep i dodao da mu više niko ne nudi "obične uloge". "Razmišljam da zaigram u nekom pornu filmu, kako bih izbegao da me vezuju samo za uloge ekscentrika. To će zaista "zapečatiti" moju karijeru - kazao je popularni glumac.

D. B.

RTS 2 14.00

Krv i pesak

Priča je o usponu i padu mladog, samouverenog španskog toreadora Huana Galarda. Celog života sanjao je da postane najbolji toreador u Španiji. Napredovao je polako i zasluženo stekao slavu. Ali zaljubljuje se u fatalnu gospođu Sol...

Režija: Ruben Mamulijan. Igraju. Tajron Pauer, Linda Darnel, Rita Hejvort...

RTS 1 00.15

Noćni soj

Mladog Arona Buna muče priviđenja u kojima vidi monstruozna bića koja žive na grobljima. Zabrinut, traži pomoć doktora Dekera koji ga ne shvata ozbiljno. Bun je sve uvereniji da su njegova povremena pomračenja uma povezana sa učestalim surovim ubistvima...

Režija: Klajv Barker. Igraju: Kreg Šefer, Dejvid Kroneberg...

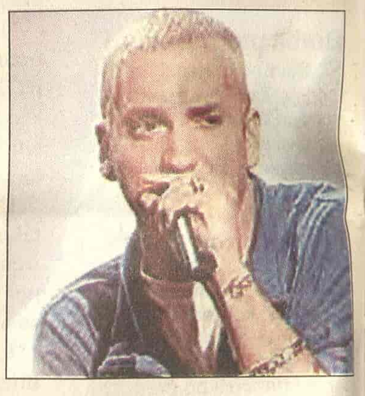

Otkazana turneja

Kada je nedavno popularni reper Eminem otkazao evropsku turneju zbog navodne iscrpljenosti, mnogi su bili skeptični, smatrajući da pravi razlog treba tražiti u nedovoljnoj zainteresovanosti publike za njegove nastupe. Ipak ispostavilo se da je razlog sasvim druge prirode.

Naime, Eminem je primljen u bolnicu zbog "zavisnosti od tableta za spavanje". Tako da se popularni reper nalazi u bolnici gde je konstatovano da je postao zavisan od tableta za spavanje i sada sledi tretman odvikavanja.

Kako je izjavio njegov portparol on će se uskoro vratiti svojoj publici.

D. B.

Četvrt veka filma „Braća Bluz"

Premda je prošlo četvrt veka od njegovog nastanka, film "Braća Bluz" Džona Lendisa i dalje uživa veliku popularnost u svetu.

Glavni likovi filma, Elvud i Džek Bluz, koje tumače Den Akrojd i Džon Beluši, postali su slavni gotovo kao Miki Maus i deo su američke kulture, kaže Lendis.

Ova muzička komedija, prepuna koreografija, muzičkih numera i antologijskih trka automobila, snimljena je 1980. godine.

Legende poput Džona Lija Hukera, Keba Kaloveja, Džejmsa Brauna, Arete Frenklin i Reja Čarsla pojavljuju se u ovom filmu, u kojem se priča odvija u vratolomnom ritmu.

Na 25-godišnjicu filma, više od 80 bioskopa širom SAD prikazuje večeras "Braću Bluz". Posle projekcije, Lendis i Akrojd će odgovarati na pitanja putem satelita.

Akrojd i Beluši, koji je umro 1982. godine od prekomerne doze narkotika, stvorili su braću Bluz sedamdesetih godina za poznatu emisiju zabavnog karaktera "Subotnje veče uživo", da bi 1980. snimili dugometražni film.

RTS 1

06.06 Jutarnji program
08.00 Jutarnji dnevnik
09.05 U zdravom telu (r)
09.30 Slagalica, kviz (r)
10.05 Raj na zemlji: Jelouston
11.05 SERIJA: Red i zakon, 42/60
12.00 Dnevnik
12.30 Kuvari srcem
12.45 SERIJA: Jača od sudbine, 62/220
13.30 Ključ (r)
14.30 Kvadratura kruga (r)
15.10 Jedna pesma, jedna želja (r)
16.03 SERIJA: Bolji život (r)
17.00 Dnevnik 1 TV NS
17.25 Šta radite, bre
17.40 Beogradska hronika
18.25 Mačor superstar
18.55 Slagalica, kviz
19.30 Dnevnik 2
20.00 SERIJA: Bolji život, 55/82
21.00 48 sati - svadba
22.05 Rezervisano vreme
22.45 Muzički program
23.02 SERIJA: Odeljenje za ubistva, 100/122
00.00 Dnevnik 3
00.15 FILM: Noćni soj

RTS 2

06.00 Prelistavanje
08.00 Marsupilami
09.00 Trezor
10.00 Fazoni i fore
10.31 Energija i energetika
11.29 Obrazovno ogledalo
11.34 Nauka 2004.
12.01 Uvertire iz opera, muzički program
12.26 Trag, reportaža
14.00 FILM: Krv i pesak
16.00 Ovo je Srbija
16.45 TV prodaja
17.00 Pevajte sa nama
17.32 Superheroji sa ostrva snova
18.00 Zdravo, Evropo, kviz
18.40 Pojmovnik politike
18.55 Marsupilami, animirana serija
19.23 Dobro veče, deco
19.30 Dnevnik 2 RT CG
20.05 Muzički program
21.05 FILM: Čovekova sudbina
22.45 Priča o tri brata, dokumentarni film
22.55 TV feljton: Vladeta Jerotić, emisija iz kulture
00.00 SERIJA: Dosije iks, 102/200
00.45 FILM: Krv i pesak

3K

10.30 Infolek
10.45 Stanje na putevima; Vremenska prognoza; Horoskop
11.00 Najtraženiji, zabavni program
12.00 Skrivena kamera; Promo plus
13.00 Koncert; Time code
15.00 Dodatno ubrzanje, muzički program
16.00 SERIJA: Ciganke (r); Time code?
17.00 Čitač, emisija o književnosti
17.30 Sveže; Time code
18.00 Najtraženiji, zabavni program
18.30 Džet ski
19.00 Time code; Sveže
19.55 SERIJA: Ciganke
21.00 Kao nikad do sad; Dušan Savić
22.00 JU treš
22.30 Time code
23.00 Skrivena kamera
00.15 3K SMS čet, noćni kontakt - program

PINK

05.00 Siti
05.05 SERIJA: Pozorište Reja Bredberija
05.45 SERIJA: Čari (r)
06.30 SERIJA: Pokemoni (r)
07.00 SERIJA: Melrouz plejs
08.00 SERIJA: Maćeha (r)
09.00 Povuci ručnu
09.50 Vremenska prognoza
10.00 SERIJA: Srce u plamenu
10.45 Top šop
11.00 SERIJA: Nevina (r)
11.45 Siti
12.00 Info top, Sportisimo
12.15 SERIJA: Melrouz plejs
14.00 FILM: Otmica predsednika (r)
16.10 SERIJA: Čari
17.00 SERIJA: Maćeha
17.50 SERIJA: Srce u plamenu
18.45 Skrivena kamera
18.50 Info top. Sportisimo
19.20 SERIJA: Pokemoni
20.00 SERIJA: Nevina
20.55 Loto
21.15 SERIJA: M(j)ešoviti brak
22.00 FILM: Lara Kroft - pljačkaš grobova
00.40 FILM: Dodaju municiju
02.15 FILM: Lara Kroft - pljačkaš grobova (r)
04.00 Holivudska priča

BK

05.55 Budilnik
09.00 Beli luk i papričica
09.20 Zlatna žica, kviz
10.00 Bau bau
10.10 Crtani film
11.00 U trendu (r)
11.55 Naslovi
12.00 SERIJA: Ružna Beti
12.45 Vremenska prognoza
12.50 Lopta
13.50 Bau bau
14.00 SERIJA: Prijatelji i suparnici
14.25 SERIJA: Kapelski kresovi (r)
15.55 Telefakt
16.20 FILM: Afera Tomas Kraun
18.55 Telefakt
19.45 Lopta
19.50 Bau bau
20.05 SERIJA: Crni Gruja
21.15 FILM: Ukradeno lice
23.10 Top speed
23.55 Telefatk
00.15 Lopta
00.20 Japi
00.30 Bau bau
00.35 Otvoreni studio glas Amerike
03.00 Beli luk i papričica
04.00 Nije srpski ćutati (r)

B 92

08.06 Sunđer Bob Kockalone
08.30 Regretsi, crtani film
08.55 Vodič za roditelje (r)
09.30 Proces TV
12.00 Vesti b 92
12.03 Vremenska prognoza
12.07 Sport
13.03 Proces TV
14.10 SERIJA: Nove avanture Tekile i Bonetija (r)
15.03 Istinite priče, dokumentarna serija
16.00 SERIJA: Advokatura
17.03 SERIJA: Ludo zaljubljeni, 21/22
17.30 Košarka, Efes kup: Slovenija - Italija, prenos
19.15 Vesti B 92
19.45 Košarka, Efes kup: Turska - Francuska, prenos
22.00 Vesti B 92
22.45 SERIJA: Nepristojni ljudi, 21. epizoda (r)
23.15 SERIJA: Advokatura
00.00 Vesti B 92
00.15 SERIJA: Ludo zaljubljeni (r)
00.45 FILM: Bliski susreti treće vrste
02.30 MTV Europe

TV POLITIKA

07.00 Politikino jutro **08.10** Putujemo zajedno **09.00** Zdravo je pravo **09.30 SERIJA**: Romantična opsesija **10.30** Bioklinika **12.00** Zdravo je pravo **13.00** SMS čet **14.00** Presing (r) **15.00 SERIJA**: Romantična opsesija **16.00** Putujemo zajedno **17.25** Bioklinika **18.30** Automarket **19.00** Dan **20.00 SERIJA**: Romantična opsesija **21.00 SERIJA 22.00** Neponovljivo **23.00** Dan, Meč lopta **23.30 FILM**

STUDIO B

07.00 Recepti Laure Ravajoli **07.30** Beograde, dobro jutro **10.10 SERIJA**: Imati ženu za prijatelja (r) **11.10** Od A do Š za mame i tate (r) **11.40** Sportsko srce (r) **12.10 SERIJA**: Opčinjeni (r) **13.10 FILM:** Poslednja volja (r) **15.10** PG Mreža - Pogled unazad **15.35** Nedelja na Hipodromu **16.10** Beograde, dobar dan **17.15 SERIJA**: Imati ženu za prijatelja **18.00** Sport point **18.35** Recepti Laure Ravajoli **19.05** Vesti u 7 i 5 **19.33** Gradski dnevnik **19.52** Vesti iz sveta **20.05** Direktno **21.05 SERIJA**: Opčinjeni, 45. epizoda **22.05** Vesti u 10 i 5 **22.40 SERIJA:** Fabrika kobasica, 10. epizoda **23.00 FILM**: Poslednje venčanje **00.35** Noćni program

ART

11.00 Telemegamarket **11.20** Todoksin **12.00** Art pogled **12.45** Svećice i sveće **13.00** Art market zdravlje **13.30 FILM**: Aberdin (r) 15.15 Ordinacija Centar **16.00** Sportska galaksija (r) **17.30** Kultura stanovanja **18.10** Gde na odmor **19.20** Svećice i sveće **20.00** Art dokument **21.00 Art** fantazija **22.00** Svećice i sveće **22.30 FILM:** 101 Rejkjavik **00.25** Telemegamarket **00.35** Kafanisanje (r) 00.45 SMS noć

STANKOM

08.30 SERIJA: Kejt i Eli **09.00** Gospodin Mufljuz, crtani film **10.00** SMS buđenje, kontakt - program **12.00 SERIJA**: Druga žena (r) **14.00** Za bolji kvalitet života (r) **15.00 SERIJA:** Nestašne godine (r) **16.00 SERIJA**: Snaga ljubavi **17.00** Gospodin Mufljuz, crtani film **17.30** SMS randevu **18.15 SERIJA**: Druga žena **20.00** Čaj za dvoje **21.00 SERIJA**: Snaga ljubavi **22.00 SERIJA**: Kejt i Eli **22.30 SERIJA**: Nestašne godine **23.30** SMS randevu

TV MOST

07.00 Oglasnik **08.00** Crtani film **09.15** Oglasnik **09.20** Crtani film **10.00** Muzika, **11.00** Prezent **12.15** Dokumentarni film **14.15** Tokovi moći **15.00** Naslovna strana **16.10** Oglasnik **16.30** Dokumentarni film **18.00** Sat info **19.20** Digitalni boks **20.10** Tjuning stajling **21.00** Kviz **22.30** Širom otvorenih očiju **23.00** Tok šou **01.00** Erotski film

KOŠAVA

09.00 Biolinika **10.00** Happy Hour (r) **10.25** Atrologos **11.00** SMS džuboks **12.00 SERIJA:** Sumnja (r) **13.00** SMS džuboks (r) **16.00** Show time **17.25** Atrologos **18.00** Vesti **18.05** SMS oglasi **19.00** Vesti **19.05** SMS džuboks **20.00** Vesti **20.05** Idemo **21.05 SERIJA**: Sumnja **22.00** Vesi **22.05 SERIJA**: Neodoljiva **23.00** Vesti **23.05** SMS džuboks 00.00 Fantastik erotika

NS 1

07.00 Jutarnji program **07.30** Jutarnji dnevnik **08.30 FILM:** Izlog strasti **08.05** Bogotražitelji, dokumentarni program **09.30 SERIJA:** Najsmešnije životinje **10.05** Koncert sa EXIT-a **11.00** EXIT 2005. Dragoljub Đuričić (r) **12.15** Koncert u podne **13.02 SERIJA:** Put vina: Francuska - Savoja i Jura (r) **14.05** Tibet, dokumentarni program **15.02 FILM:** Nemirni duhovi **16.45** Portreti: Dragan Džajić **17.00** Dnevnik 1 **17.30 SERIJA:** Izlog strasti **18.00 SERIJA:** Novosadske razglednice **19.00 SERIJA:** Najsmešnije životinje **19.30** Dnevnik 2 **20.00 SERIJA:** Put vina: Francuska - Alzas **21.00** Signali **22.00** Opet je leto **00.00** Ponoćni dnevnik **00.05 FILM:** Dajana, kraljica srca **01.45** Info servis

CRNA GORA 1

07.00 Jutarnji program **09.00** oglasi zatim Spotovi **09.10 SERIJA:** Bonanca 30/31 **10.00** Vijesti **10.05 IGRANI FILM:** Mifune zatim Spotovi **11.50** Telešop **12.00** Vesti, kalendar **12.10 SERIJA:** Pitanje savesti **13.50** Vreme je za smeh 16/23 **14.00** Vesti **14.05** Agrosaznanje, r zatim spotovi **15.10** Meridijani, r. **15.28** Danas na programu **15.30** Dnevnik 1, **15.45 IGRANI FILM:** Krokodil Dendi u L.A. **17.15** Telešop zatim Danas na programu **17.25** Lajmet **17.40 SERIJA**: Osveta ljubavi 136/162 **18.20** Oglasi zatim Spotovi **18.30** Naučna odiseja **19.00** Vreme je za smeh 17/23 **19.10** Ispeci pa reci **19.20** Marketing **19.25** Kalendar, večeras... **19.30** Dnevnik 2 **19.55** Marketing **20.00** Loto 7 do 33 **20.15 SERIJA:** Pitanje savesti 2/12 **21.00** Leonid Šejka - sjedišta svjetske kulture BT 702/03 **22.00** ART **22.15 SERIJA:** Bolnica 16/30 **22.45** Dnevnik 3, Kalendar **23.05** Oglasi **23.15** Ponoćni **FILM:** Bankrot Enrona **00.35 SERIJA:** Osveta ljubavi 136/162 **01.25 SERIJA:** Pitanje savjesti 2/12

Viktorija Abril (101 Rejkjevik - ART 22.30)

Televizije zadržavaju pravo izmene programa na dan emitovanja