АиФ-ТЕЛЕПРОГРАММА

Смотрите с 13 по 19 июня 2005 г.

ПОНЕДЕЛЬНИК, 13 июня

1

6.00 Новости.
6.10 Сериал **"МАКСИМАЛЬНОЕ ВЛИЯНИЕ"**.
6.30 Комедия **"СВОБОДУ ПОПУГАЮ!"**.
8.10 Служу Отчизне!
8.40 "С добрым утром, Микки!"
9.10 "В мире животных".
10.00, 12.00 Новости.
10.10 "Непутевые заметки" с **Дм. Крыловым.**
10.30 Пока все дома.
11.10 Дог-шоу.
12.10 Живой мир. "Нил". 2-я серия.
13.10 "Микки Маус и его друзья".
13.40 Умницы и умники.
14.20 "Слабое звено".
15.10 Звезды политики и звезды эстрады в футбольном матче "Росич" - "Старко".
16.00 Комедия **"ИСТОРИЯ ВЕСЕННЕГО ПРИЗЫВА"**.
18.00 Вечерние новости.
18.10 Праздничный "Ералаш".
18.40 Лариса Долина, Надежда Бабкина, Лайма Вайкуле в большой концертной программе "Аль Бано и звезды российской эстрады".
21.00 Время.
21.45 **"ХРОНИКИ РИДДИКА"**. Х/ф.
23.50 Суперчеловек. "Шестое чувство".
0.50 Сериал **"СЕКРЕТНЫЕ МАТЕРИАЛЫ" ("X-FILES").**
1.40 **"ТЕМНЫЕ ЦЕЛИ"**. Х/ф.
3.20 Комедия **"МАТЧ"**.
5.00 "Девушка из страны глухих". Док. фильм.

РОССИЯ

5.55 **"ИЛЬЯ МУРОМЕЦ"**. Х/ф.
7.20 "Мойдодыр". Мультфильм.
7.40 "Военная программа" **Александра Сладкова.**
8.00, 11.00, 14.00 Вести.
8.10, 11.10 Местное время. Вести-Москва.
8.20 Студия "Здоровье".
8.50 "ТВ Бинго шоу".
9.05 **"ПРИХОДИТЕ ЗАВТРА"**. Х/ф.
11.20 "Городок". Дайджест.
11.55 Сам себе режиссер.
12.50 **"ХА"**. Маленькие комедии.
13.15 Парламентский час.
14.20 "Фитиль № 45".
15.10 Комедия **"ОПЕКУН"**.
16.55 Николай Басков, Владимир Винокур, Лайма Вайкуле, Филипп Киркоров и другие в юбилейном концерте "10 лет АРТЭСу".
20.00 Вести.
20.25 Специальный корреспондент.
20.50 Мировое кино. **Том Хэнкс** в фильме по роману **Стивена Кинга "ЗЕЛЕНАЯ МИЛЯ"** (США). 1999 г.
0.20 Айс Кьюб и **Ева Мендес** в комедийном боевике **"ВСЕ О БЕНДЖАМИНАХ"** (США).
2.25 Ночной сеанс. **Орнелла Мути** и **Паоло Вилладжо** в комедии **"БОННИ И КЛАЙД ПО-ИТАЛЬЯНСКИ"** (Италия). 1982 г.
4.10 Сериал для полуночников. Детектив **"ПРОЧНАЯ СЕТЬ"** (США).

ТВ

6.10 **"СУПЕРТЕЩА ДЛЯ НЕУДАЧНИКА"**. Х/ф. 1-я и 2-я серии.
8.05 "Отчего, почему?" Программа для детей.
9.45 Наш сад.
10.05 Лакомый кусочек.
10.25 "21 кабинет" с **Виктором Белицким.**
11.00, 14.45 События. Время московское.
11.20 **"ОДИССЕЯ КАПИТАНА БЛАДА"**. Приключенческий фильм (Россия - Франция). 1-я и 2-я серии.
14.10 Леонид Ярмольник в программе "Приглашает Борис Ноткин".
14.55 Прорыв.
16.15 "Я пел всем сердцем..." **Вадим Козин.**
17.00 "Парк юмора" с **Владимиром Вишневским.**
17.50 **"ПРОЩАНИЕ В ИЮНЕ"**. Х/ф.
20.45 События. Время московское.
21.20 Евгений Стычкин в фильме **"АПРЕЛЬ"**.

23.40 "Дмитрий Маликов. Жизнь по нотам".
0.55 **ПРОТИВ ВЕТРА"**. Х/ф. (Испания).
9.00 Русский взгляд.
15.25 Выводы.

НТВ

5.55 Мультфильм "Трое из Простоквашино".
6.15, 8.15 Кэтрин Зета-Джонс, Питер Гэллахер в фильме **"ТИТАНИК"** (США).
8.00 Сегодня.
10.00, 13.00, 16.00 "Сегодня" с **Алексеем Сухановым.**
10.20 Профессия - репортер.
10.50 Комедия **"БЕТХОВЕН-3"**.
13.25 Особо опасен!
13.55, 16.20 Вивьен Ли и **Кларк Гейбл** в фильме **"УНЕСЕННЫЕ ВЕТРОМ"** (США).

19.00 "Сегодня" с **Михаилом Осокиным.**
19.35 Андрей Панин, Михаил Пореченков, Мария Звонарева в боевике **"ТРИО"**.
21.50 Комедия **Эльдара Рязанова "СТАРЫЕ КЛЯЧИ"**.
0.40 Лоррейн Гэри в остросюжетном фильме **"ЧЕЛЮСТИ: МЕСТЬ"** (США).
2.25 Фильм **Франсуа Озона "КРИМИНАЛЬНЫЕ ЛЮБОВНИКИ"** (Франция).
4.00 Сегодня.
4.15 Сериал **"ЗВЕЗДНЫЕ ВРАТА-4"** (США).
5.10 Сериал **"МЕРТВЫЕ НЕ ЛГУТ-2"** (США).

КУЛЬТУРА

7.00 Канал "Евроньюс" на русском языке.
10.00 Программа передач.
10.10 **"КОРОНА РОССИЙСКОЙ ИМПЕРИИ, ИЛИ СНОВА НЕУЛОВИМЫЕ"**. Х/ф. (Мосфильм).
12.25 "Гербы России". Углич.
12.40 **"ПРИНЦ И НИЩИЙ"**. Х/ф. (Ленфильм).
14.00 "Жизнь с пумами". Док. фильм.
14.50 "Любовные послания классиков". Концертная программа.
15.30 Каталог **Николая Мухина.**
16.10 "Фиеста в Венеции". Фестиваль циркового искусства.
17.15 Роман Карцев в моноспектакле **"ЗАЛ ОЖИДАНИЯ"** по произведениям **С. Альтова.**
18.45 "Импровизации на классические темы". **Д. Мацуев** и **Г. Гаранян.**
19.25 **"КОМИЧЕСКИЙ ЛЮБОВНИК, ИЛИ ЛЮБОВНЫЕ ЗАТЕИ СЭРА ДЖОНА ФАЛЬСТАФА"**. Х/ф.
20.40 Григорию Горину посвящается... "Улыбайтесь, господа!.."
22.00 Вальдбюне: "Испанская ночь". Концерт с участием Берлинского филармонического оркестра.
23.35 **"СЕМЬЯ МАНН. СТОЛЕТНИЙ РОМАН"**. Х/ф. Часть 3-я.
1.05 "Янцзы: великая река". Док. сериал (Корея). 7-я серия.

14

6.00 Программа мультфильмов: "Кошкин дом", "Ну, погоди!"
6.40 Церемония закрытия фестиваля "Кинотавр-2005".
8.30 "На Диком Западе". Многосерийный мультипликационный фильм.
9.00 **"СИЛАЧ САНТА-КЛАУС"**.
11.00 "Ты - супермодель-2". Реалити-шоу. Ведущий - **Федор Бондарчук.**
17.00 Истории в деталях. Специальный выпуск.
17.30 "Том и Джерри". Многосерийный мультипликационный фильм.
17.50 Кино на СТС. **МАЛЫШ.**
19.50 Комедия на СТС. **"МОЯ ПРЕКРАСНАЯ НЯНЯ"**. 2 серии.
21.00 Комедия на СТС. **"МИСТЕР СУДЬБА"** (США,1990 г.).

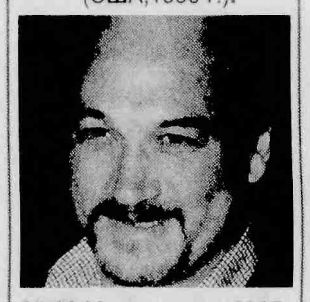

23.20 Мисс синема-2005.
0.45 Кино на СТС. **"ТРАФФИК"**.
3.25 Кино на СТС. **"ВТОРЖЕНИЕ НА ЗЕМЛЮ"**.

REN TV

6.30 Музканал.
7.00 "Jetix" на REN TV": "Икс-мены". Мультсериал (США).
7.25 "Jetix" на REN TV": "Уолтер Мелон". Мультсериал (США).
7.50 "Большой подземный бал", "Наследство волшебника Бахрама". Мультфильмы.
8.35 "Похищения инопланетянами". Документальный фильм (США).
9.30 "Да здравствует то, благодаря чему мы, несмотря ни на что!" Концерт **М. Задорнова.**
12.00 "Час суда" с **Павлом Астаховым.** Избранное.
19.00 "Футурама".
19.30 "24".
20.00 **"ДРУЖНАЯ СЕМЕЙКА"**. Сериал.
21.05 **"ПРОВИНЦИАЛЫ"**. Телесериал.
22.15 **"БАНДИТСКИЙ ПЕТЕРБУРГ"**. Телесериал.
23.30 **"ИССЛЕДУЯ ПРИРОДУ СЕКСА"** (США - Германия). Х/ф.
1.50 Боевик **"КРУТЫЕ ПАРНИ"** (США).
3.20 Лучшие клипы мира.

СПОРТ

5.10 Футбол. Чемпионат России. "Шинник" (Ярославль) - "Локомотив" (Москва).
7.25 "Золотой пьедестал". **Нина Смолеева.**
8.00, 12.00, 12.10, 17.00, 20.35, 23.00 Вести-спорт.
8.10 Профессиональный бокс. **С. Сам** (Турция) против **Л. К. Бея** (США).
9.20 Спорт каждый день.
9.25, 23.10 Теннис. Турнир АТР. Финал.
10.40, 18.20 Художественная гимнастика. Чемпионат Европы.
12.15 Гандбол. Чемпионат России. Мужчины.
14.00 Футбол. Чемпионат России. "Зенит" (Санкт-Петербург) - "Спартак" (Москва).
16.05 Праздник телеканала "Спорт".
17.10 Спортивный календарь.
17.15 Гран-при телеканала "Спорт" по силовому экстриму.
19.15 "Точка отрыва" на празднике телеканала "Спорт".
20.45 "Футбол России" с **Игорем Будниковым.**
21.55 Профессиональный бокс. **М. Мкртчан** (Россия) против **Э. Франко** (Бразилия). **Е. Страусов** (Россия) против **Ж. Л. Нашименту** (Бразилия).
1.10 Фигурное катание. "Ледовая симфония-2005".
3.00 Футбол. Благотворительный матч. "Звезды политики" - "Звезды эстрады".

• КАБЕЛЬНЫЕ И ДЕЦИМЕТРОВЫЕ КАНАЛЫ •

СТОЛИЦА

10.00, 13.00, 16.30, 19.00, 22.00 Новости. **10.10** "Братья Флаб". **10.35 "ИВАН ДА МАРЬЯ"**. Х/ф. **12.00** "Люди и премьеры" с **Александром Мягченковым.** **12.10** Собаки от А до Я. "Афганская борзая". **12.45** Щит Родины. **13.15** Рецепты здоровья. **13.30, 19.30, 3.30** Программы окружных и районных студий. **16.45** "Мега-малыши". **17.05 "ЖАНДАРМ И ИНОПЛАНЕТЯНЕ"**. Х/ф. **19.15** Квадратные метры. **22.20 "ЧЕРНАЯ СТРЕЛА"**. Х/ф. **0.00 "ЛЮБОЙ ЦЕНОЙ"**. Х/ф. **1.45** "Ринго Стар и небольшая помощь его друзей". **3.20** Москва - хроники спасения.

ТНТ

7.00 "НАША СЕКРЕТНАЯ ЖИЗНЬ-3". **7.50** "Жестокие войны". **8.15 "КОАЛЫ НЕ ВИНОВАТЫ"**. **8.40** "Каламбур". **9.05** "Фигли-Мигли". **9.35** "Маски-шоу". **10.00, 11.00, 12.00, 13.00, 14.00, 16.00, 17.00, 18.00, 19.00, 19.30, 21.00** Реалити-шоу "Дом-2. Online". **15.00, 20.00, 0.00** Реалити-шоу "Большой брат". **22.00** "Комеди Клаб". **23.00** Секс с **Анфисой Чеховой.** **23.30** Реалити-шоу. Спецвключение "Дом-2. После заката". **0.30** Наши песни. **0.45 "ЛЮБОВЬ НА ШЕСТЕРЫХ"**. **1.20 "ИСПАНСКАЯ ГОСТИНИЦА"**. Х/ф. **4.05 "ДИАГНОЗ: УБИЙСТВО"**.

ТВ

6.30 Победоносный голос верующего. **7.00** "Человек-паук". **7.30** "Гарфилд". **8.00** "Бейблейд". **9.00 "ЖЕНИТЬБА БАЛЬЗАМИНОВА"**. Х/ф. **11.00 "БЕЛЫЙ ОЛЕАНДР"**. Х/ф. **13.00** Если хочешь быть здоров. **14.00 "ХОЗЯИН ТАЙГИ"**. Х/ф. **15.40 "ЧЕЛОВЕК, КОТОРОГО НЕ БЫЛО"**. Х/ф. **18.00, 0.00 "ЕЕ ЗВАЛИ НИКИТА"**. **19.00 "ТРЕТЬЯ СМЕНА"**. **20.00 "ОСЕНЬ В НЬЮ-ЙОРКЕ"**. Х/ф. **22.05 "ВИРТУАЛЬНЫЙ КОШМАР"**. Х/ф. **1.00** "Клубный патруль". Ведущий **Арвид.**

ДОМАШНИЙ

7.00 - 11.30 Полезное утро. **7.15, 18.30** Городские новости. **10.30** "Полевые работы" с **Сергеем Новиковым.** **11.30 "И ЖИЗНЬ, И СЛЕЗЫ, И ЛЮБОВЬ"**. Х/ф. **13.45** В форме. **14.00 "СИЛЬНОЕ ЛЕКАРСТВО"**. **15.00, 22.30** "Мир в твоей тарелке". **15.30 "ЗАЩИТНИК"**. **16.30 "УКРАДЕННЫЕ СЕРДЦА"**. **17.30, 23.30** "Нет проблем с доктором Курпатовым". **19.00, 23.00 "БЕЗ УМА ОТ ТЕБЯ"**. **19.30 "ДЕЛА СЕРДЕЧНЫЕ"**. Х/ф. **21.45** Время красоты. **22.00** Камень, ножницы, бумага. **0.30 "АНДРОМЕДА"**. **1.20 "ЗМЕЙ"**. **2.05 "ПЛЯЖНЫЙ ПАТРУЛЬ"**. **2.50 "МОЛОДЫЕ И ДЕРЗКИЕ"**. **4.10** Музыка на "Домашнем".

MTV

6.00, 8.45 MTV автопилот. **7.00** Утренняя Ru_zone. **8.00** Молодожены. **8.30, 16.45** Стань VJ MTV. **10.00, 13.30** Ru_zone. **11.00** Сводный чарт. **12.00** News блок Weekly. **12.30** MTV пульс. **14.30** Летние каникулы. **15.00** Концертный зал MTV: **Дима Билан.** **16.00** Стартовый заряд. **16.15** Beyonce. Избранное. **17.00** SMS-чарт. **18.00** "Изгнанник". Анимэ. **18.30** "Агент Наджика". Анимэ. **19.00** Обыск и свидание. **19.30** "Южный Парк". М/ф. **20.00** Гид по стилю. **20.30** Видео Game. **21.00** Киночарт. **21.30** Стоп! Снято: Фабрика звезд-5 в "Олимпийском". **0.30** 20-ка самых-самых. **1.30** MTV бессонница.

МУЗ ТВ

5.00, 14.15, 3.00 "Наше". **11.00** "10 наших". **12.00, 19.00** "Концерт". **13.20** "Напросились". **13.55** "Pro-обзор". **15.40** "Веселые баксы". **16.00, 18.50** "Мультяшка". **16.20** "В темноте". **16.50** "Шальные деньги". **17.00, 0.00** "Музыка со СМыСлом". **18.35** "Упаковка". **20.20** "Испытание верности". **20.50** "ТАТУ" в Москве". **21.25** "Shэйker хитс". **22.30** "Звезды стриптиза". **23.00** "Деньги не пахнут". **23.50** "Бардачок".

7.00, 7.30, 12.05 Любимые мультфильмы. **7.55, 18.50, 1.15** "Неслучайная музыка". **8.00** "На бульваре". **8.30** Самое смешное видео. **9.00** Телемагазин. **9.35** Агентство криминальных новостей. **9.55 "ВОЗВРАЩЕНИЕ В РАЙ"**. Х/ф. **11.55** Как не болеть. Доктор **Богданов.** **13.00 "ДОКТОР КУИНН - ЖЕНЩИНА-ВРАЧ-1"**. Х/ф. **15.00 "ДОКТОР КУИНН - СЕРДЦЕ ВНУТРИ"**. Х/ф. **16.55 "ОФИЦИАНТ С ЗОЛОТЫМ ПОДНОСОМ"**. Х/ф. **18.55 "ЧИСТИЛЬЩИК ДЖЕК"**. Х/ф. **21.00 "АПОКАЛИПСИС СЕГОДНЯ"**. Х/ф. **1.25** "Сексуальные соседки". **2.30** Шоу **Джерри Спрингера.** **3.25** Музыка на ДТВ.

5.00, 15.30, 3.00, 4.00 Линия жизни. **5.30, 10.30, 13.30, 17.30, 21.30, 23.00, 2.00, 3.30** Спортивные танцы. **6.30** Назло рекордам. **6.40, 9.00** Зарядка для страны. **7.00** Веселые старты. **8.30** 7 дней спорта. **9.30, 12.30, 14.30, 16.30, 18.30, 20.30, 22.30** Диалоги о рыбалке. **10.00, 11.00, 12.00, 13.00, 14.00, 15.00, 16.00, 17.00, 18.00, 19.00, 20.00, 21.00, 22.00** 7 новостей. **11.30, 19.10, 21.10** Музыкальный трек. **11.40, 22.10** Звезда автострады. **19.30, 4.30** Автоспорт. Гонки из серии ДТМ. 4-й этап. **20.10** "220 вольт". Мир экстрима. **0.00** Интерактивный ТВ-чат.

кредиты малому бизнесу
просто, быстро, удобно
Генеральная лицензия Банка России № 1000
ЕДИНАЯ СПРАВОЧНАЯ СЛУЖБ 739 77 99
Внешторгбанк

ВТОРНИК, 14 июня

6.00 Телеканал "Доброе утро".
9.00 Новости.
9.20 Вин Дизель в фильме **"ХРОНИКИ РИДДИКА".**
11.30 Дисней-клуб: "Чип и Дейл спешат на помощь".
12.00 Новости (с субтитрами).
12.10 Борис Невзоров, Людмила Зайцева в фильме **"ГОВОРИТ МОСКВА".**

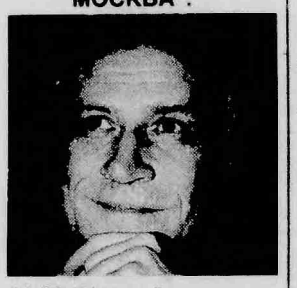

14.00 "Идолы". **Карел Готт.**
14.30 "Угадай мелодию" с **Валдисом Пельшем.** (S)
15.00 Новости (с субтитрами).
15.20 Что? Где? Когда?
16.20 Сериал **"НА УГЛУ У ПАТРИАРШИХ".**
17.30 "Пять вечеров".
18.00 Вечерние новости.
18.10 "Пять вечеров". Окончание.
18.50 Сериал **"ХОЗЯЙКА СУДЬБЫ".**
19.50 "УЛИЦЫ РАЗБИТЫХ ФОНАРЕЙ".
21.00 Время.
21.30 Премьера. **"ВРЕМЯ ЖЕСТОКИХ".**
22.40 Спецрасследование. "Конец света".
23.30 Ночное "Время".
Новый день.
23.40 Искатели. "Завещание Петра I".
0.30 "Сканер".
Внимание! Для Москвы и Московской области канал заканчивает вещание в 1.00.
1.00 Триллер **"ДЬЯВОЛ В ГОЛУБОМ ПЛАТЬЕ".**
2.40, 3.05 Фильм **"КЛУБ РАЗБИТЫХ СЕРДЕЦ".**
3.00, 5.00 Новости.
4.10, 5.05 "ДИВНЫЙ НОВЫЙ МИР".

5.00 Доброе утро, Россия!
8.45 "НАДЕЖДА УХОДИТ ПОСЛЕДНЕЙ".
10.35 В Городке.
10.45 Вести. Дежурная часть.
11.00 Вести.
11.30 Местное время. Вести-Москва.
11.50 Г. Бурков, Э. Виторган, А. Джигарханян, И. Мирошниченко и **Н. Пастухов** в сериале **"ПРОФЕССИЯ - СЛЕДОВАТЕЛЬ".**
13.10 "ХА". Маленькие комедии.
13.45, 16.25 Вести. Дежурная часть.
14.00, 17.00 Вести.
14.10, 16.40 Местное время. Вести-Москва.
14.30 К. Пирогов, П. Кутепова, О. Басилашвили, С. Говорухин, Л. Ярмольник и **Ю. Рост** в комедии **Г. Данелия "ОРЕЛ И РЕШКА".** 1995 г.
17.10 Кулагин и партнеры.
17.45 Телесериал **"КАРМЕЛИТА".**
18.45 Сериал **"ИСЦЕЛЕНИЕ ЛЮБОВЬЮ".**
19.45 Вести. Подробности.
20.00 Вести.
20.30 Местное время. Вести-Москва.
20.50 Спокойной ночи, малыши!
21.00 Сериал **"ПОДАРИ МНЕ ЖИЗНЬ".**
21.55 Сериал **"ПЕПЕЛ "ФЕНИКСА".**
23.00 Вести+.
23.20 "Мой серебряный шар. Олег Ефремов". Ведущий - **Виталий Вульф.**
0.15 Вести. Дежурная часть.
0.30 Синемания.
1.00 Дорожный патруль.
Для Москвы и Московской области канал заканчивает вещание в 1.20.
1.20 "ЧЕРНОЕ ИЗДАНИЕ" (Франция). 1979 г. Х/ф.
3.10 Канал "Евроньюс".
4.40 Вести. Дежурная часть.

6.00, 7.30 Информационно-развлекательный канал "Настроение".
8.45 Газетный дождь.
9.00 "ПРОЩАНИЕ В ИЮНЕ". Художественный фильм.
11.45 События. Время московское. Информационная программа.
12.00 "Момент истины". Авторская программа **А. Караулова.**
13.05 Деловая Москва.
13.35 Премьера. **"СЛЕДСТВИЕ ВЕДЕТ ЗИСКА".** Телесериал (Германия, 2002 г.).
Слаженная команда из трех полицейских расследует запутанные преступления...
14.45 События. Время московское. Информационная программа.
15.00 Опасная зона.
16.30 "Алло, ТВ!" Телевикторина.
17.30 Супердиск.
17.45 События. Время московское. Информационная программа.
18.05 Пять минут деловой Москвы.
19.50 Лицом к городу.
20.55 События. Время московское.
21.35 "ОТЧИЙ ДОМ". Х/ф. (К/ст. им. М. Горького).
23.40 Времечко.
0.10 Петровка, 38.
0.30 25-й час. События. Время московское.
0.55 "ПЕРВАЯ ВОЛНА". Телесериал (США - Канада).

7.00 Бизнес. Персона.
7.25 Тележурнал "Здоровье".
15.30 Город.
16.15 Войди в свой дом.
16.20 Телемагазин.
18.15 Город. Сейчас.
18.25 Город. Новости.
19.10 Город. Другой.
19.20 Город. Репортаж.
19.30 Главная тема.

6.00 Информационный канал "Сегодня утром".
8.55 "НЕ ССОРЬТЕСЬ, ДЕВОЧКИ". 9-я серия.
10.00 "Сегодня" с **Алексеем Сухановым.**
10.20 Чрезвычайное происшествие. Обзор за неделю.
10.55 Кулинарный поединок.
11.55 Квартирный вопрос.
13.00 "Сегодня" с **Алексеем Сухановым.**
13.30 Светлана Ходченкова в сериале **"БЛАГОСЛОВИТЕ ЖЕНЩИНУ".**

15.35 Игры разума.
16.00 "Сегодня" с **Алексеем Сухановым.**
16.20 Ток-шоу "Принцип домино".
17.25 Сериал **"ДАЛЬНОБОЙЩИКИ-2: УГОН".**
18.35, 21.50, 23.50 Чрезвычайное происшествие.
19.00 "Сегодня" с **М. Осокиным.**
19.40, 0.15 "ИГРА НА ВЫБЫВАНИЕ".
20.45 Премьера. **"ПОЛНЫЙ ВПЕРЕД!"**
22.00 Сегодня 22:00.
22.40 Сериал **"СЕКС В БОЛЬШОМ ГОРОДЕ"** (США).
0.00 Сегодня.
Внимание! Для Москвы и Московской области канал заканчивает вещание в 1.20.
1.20 "ЗА ПРИГОРШНЮ ДИНАМИТА" (Италия). Х/ф.
4.00 Сегодня.
4.10 Сериал **"ЗВЕЗДНЫЕ ВРАТА-4"** (США).
5.05 Сериал **"МЕРТВЫЕ НЕ ЛГУТ-2"** (США).

7.00 Канал "Евроньюс".
10.00 Новости культуры.
10.30 "Янцзы: великая река". Док. сериал (Корея). 7-я серия.
11.05 "АНДРЕЙ РУБЛЕВ". Х/ф. Режиссер **А. Тарковский.** 1-я серия.
12.30 "Бабалус". Мультсериал (Франция).
12.45 "То падаешь, то летишь". **Виктор Боков.**
13.30 "ТАК МЫ ТЕПЕРЬ ЖИВЕМ". Сериал.
14.20 "Сферы" с **И. Ивановым.**
15.00 "Пятое измерение". Авторская программа **И. Антоновой.**
15.30 "Фикс и Фокси". Мультсериал (Германия).
16.15 "Следы на асфальте". Мультфильм.
16.30 "КЕШКА И СПЕЦНАЗ". "КЕШКА И ФРУКТЫ". Короткометражные х/ф. (Россия - Беларусь).
16.50 "Дикие в городе". Док. сериал (Франция - Канада - Япония). 1-я с. "Париж".
17.45 Неизвестный Петергоф.
18.10 "Порядок слов".
18.15 "Собрание исполнений". Поет **Ольга Гурякова.**
19.00 "Ночной полет". Ведущий **Андрей Максимов.**
19.30, 0.00 Новости культуры.
19.50 "ТАК МЫ ТЕПЕРЬ ЖИВЕМ". (Великобритания, 2001). 5-я с.
20.40 "Документальная камера". "Почти как люди".
21.25 Музыкальная история от **Тихона Хренникова.**
22.20 "ФАННИ И АЛЕКСАНДР". Х/ф. Режиссер **И. Бергман.** 1-я с.
0.25 "Поедем в Царское Село". Программа **И. Саутова.** "Царскосельский арсенал".
0.50 "Янцзы: великая река". Док. сериал (Корея).

6.00 "БЕВЕРЛИ ХИЛЛЗ 90210".
6.40 "Приключения Рекса". Мультсериал.
6.50 "Смешарики". Мультсериал.
7.00 "Веселые мелодии". Мультсериал.
7.30 Комедия на СТС. **"МОЯ ПРЕКРАСНАЯ НЯНЯ".**
8.00 "ТАЛИСМАН ЛЮБВИ". Сериал.
9.00 Истории в деталях.
9.30, 17.00 "ЗАЧАРОВАННЫЕ".
10.30 Кино на СТС. **"МИСТЕР СУДЬБА".**
12.45 Скрытая камера.
13.00 "ШКОЛА "ЧЕРНАЯ ДЫРА".
13.30 "Пес в сапогах". Мультфильм.
14.00 Веселые мультфильмы "Деннис-непоседа".
14.35 "Что новенького, Скуби Ду?" Мультсериал.
15.00 "Люди в черном". Мультсериал.
15.30 "Приключения Джеки Чана". Мультсериал.
16.00 "ЗЕНА - КОРОЛЕВА ВОИНОВ". Сериал.
18.00 "КОМИССАР РЕКС". Сериал.
18.55, 0.00 Комедия на СТС. **"МОЯ ПРЕКРАСНАЯ НЯНЯ".**
19.30, 23.30 Истории в деталях.
20.00 "ТАЛИСМАН ЛЮБВИ". Сериал.
21.00 Дэнзел Вашингтон в триллере **"ВНЕ ВРЕМЕНИ".**

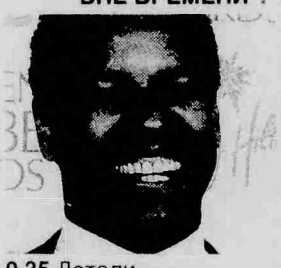

0.35 Детали.
Для Москвы и Московской обл. вещание программ заканчивается в 1.45.
1.35 Комедия на СТС. **"ДРУЗЬЯ".**
2.20 "ЛЮДИ ДЕЛА". Х/ф.
3.50 - 5.20 Фильмы производства ВВС.

6.00 Музыкальный канал.
6.30 "Jetix" на REN TV": "Икс-мены". Мультсериал (США).
7.00 УтRENник.
8.35 "Семейное кино из коллекции "Hallmark": **"ЧУМАЗАЯ СЕМЕЙКА"** (США).
9.30, 12.30 "24". Информационная программа.
9.50 "ДРУЖНАЯ СЕМЕЙКА". Комедия.
10.50 "ПРОВИНЦИАЛЫ". Телесериал.
12.00 "Самые загадочные места Земли": "Геттисберг". Док. фильм (США).
13.00 "Час суда" с **Павлом Астаховым.**
14.00 "БАНДИТСКИЙ ПЕТЕРБУРГ". Телесериал.
15.15 "Jetix" на REN TV: "Уолтер Мелон". Мультсериал (США).
15.40 "Икс-мены". Мультсериал (США).
16.00 "МЯТЕЖНЫЙ ДУХ". Телесериал (Аргентина).
17.00 Час суда. Дела семейные.
18.00 "Час суда".
19.00 "Футурама". Мультсериал (США).
19.30, 23.30 "24". Информационная программа.
20.00 Сериал **"ДРУЖНАЯ СЕМЕЙКА".**
21.05 "ПРОВИНЦИАЛЫ". Телесериал.
22.15 "БАНДИТСКИЙ ПЕТЕРБУРГ". Телесериал.
0.00 Веселые баксы.
0.15 "Тайны великих": "Искатели приключений".
1.10 Ночной музканал.

7.00, 8.00, 9.20, 12.00, 17.20, 19.45, 23.35 Вести-спорт.
7.10, 11.45 Фит-хит.
7.25 "Сборная России".
8.05 Спорт каждый день.
8.15 Профессиональный бокс. **М. Мкртчан** (Россия) против **Э. Франко** (Бразилия). **Е. Страусов** (Россия) против **Ж. Лима Нашименту** (Бразилия).
9.25, 17.30 Спортивный календарь.
9.30, 18.30 Художественная гимнастика. Чемпионат Европы.
10.25, 3.30 "Точка отрыва" на празднике телеканала "Спорт".
12.15 Гран-при телеканала "Спорт" по силовому экстриму.
13.25 Футбол. Чемпионат России. "Ростов" (Ростов-на-Дону) - "Терек" (Чеченская республика).
15.35 "Футбол России".
16.45, 23.00 Баскетбол России.
17.35 "Гран-при".
19.55 Легкая атлетика. Супер-гран-при ИААФ.
23.45 Автоспорт. Чемпионат мира по ралли. "Ралли Турции".
0.55 Праздник телеканала "Спорт".
1.45 Гандбол. Чемпионат России. Мужчины. "Чеховские медведи" (Московская обл.) - "Лукойл-Динамо" (Астрахань).

• КАБЕЛЬНЫЕ И ДЕЦИМЕТРОВЫЕ КАНАЛЫ •

СТОЛИЦА **10.00** Столичное время. **11.25** "Дорожная сказка". М/ф. **11.35 "ЗЕРКАЛО, ЗЕРКАЛО II". 12.00 СОФИЯ, ДАЙ МНЕ ВРЕМЯ". 13.00, 16.30, 19.00, 22.00, 0.45** Новости. **13.30, 19.30, 3.30** Программы окружных и районных студий. **17.00 "ПАН ИЛИ ПРОПАЛ". 18.00** Иллюстрированная история Российского государства - "Ярослав Мудрый". **18.30** Беседы о здоровье. **18.45** Ку-Ко-Ня. **22.30 "МОКАСИНЫ МАНИТУ".** Х/ф. **0.05** Безопасность сегодня. **0.10** "Люди и премьеры" с **Александром Мягченковым. 0.25** Щит Родины. **1.05** Док. сериал "Пойманы с поличным". **1.35 "КРУТЫЕ СТВОЛЫ".** Х/ф.

ТНТ **5.55, 19.30, 0.45** "Москва: инструкция по применению". Дайджест. **6.20 "ЛЮБОВЬ И ТАЙНЫ САНСЕТ БИЧ". 7.10** "Глобальные новости". **7.15** "Как говорит Джинджер". **7.40** "Крутые бобры". **8.05** "Котопес". **8.30** Вперед, к новоселью! **8.45, 1.50** Наши песни. **9.00** "Завтрак с Дискавери". "Хит-парад дикой природы". **10.00 "НАСТОЯЩИЕ МУЖЧИНЫ".** Х/ф. **12.05** "Кукушка и скворец". М/ф. **12.15** "Дикая семейка Торнберри". **12.40** "Эй, Арнольд!" **13.05** "Ох уж эти детки". **13.30** Телемагазин. **14.00** "Школа ремонта". "За пределами воображения". **14.55** "Охотницы за разумом". **15.00 "ТОЛСТАЯ ДЕВЧОНКА". 16.00, 21.00, 0.15** Реалити-шоу "Дом-2. Жара". **17.00, 20.00, 1.15** Реалити-шоу "Большой брат". **18.00** "Запретная зона" с **Михаилом Пореченковым. 19.00, 1.55** "Вокруг света за 80 дней". **22.00 "ЭТО КЛАССНО!"** Х/ф. **2.25 "МОЙ ГЕРОЙ". 3.00 "МАТИЛЬДА".** Х/ф.

ТВ 3 **6.30** Победоносный голос верующего. **7.00** "Человек-паук". **7.30** "Гарфилд". **8.00** "Бейблейд". **9.00 "ХОЗЯИН ТАЙГИ".** Х/ф. **10.40 "ЧЕЛОВЕК, КОТОРОГО НЕ БЫЛО".** Х/ф. **13.00** Если хочешь быть здоров. **14.00 "АВАРИЯ - ДОЧЬ МЕНТА".** Х/ф. **16.00 "ПОЕЗД СМЕРТИ".** Х/ф. **18.00, 0.00 "ЕЕ ЗВАЛИ НИКИТА". 19.00 "ТРЕТЬЯ СМЕНА". 20.00 "ВЫСШАЯ ЛИГА".** Х/ф. **22.05 "ПЕРЕКРЕСТКИ МИРОВ".** Х/ф. **1.00 "АВАТАР".** Х/ф.

ДОМАШНИЙ **7.00 - 11.30** Полезное утро. **7.15, 18.30** Городские новости. **11.30 "ДЕЛА СЕРДЕЧНЫЕ".** Х/ф. **13.30** Линии жизни. **14.00 "СИЛЬНОЕ ЛЕКАРСТВО". 15.00, 22.30** Шеф. **15.30 "ЗАЩИТНИК". 16.30 "УКРАДЕННЫЕ СЕРДЦА". 17.30, 23.30** "Нет проблем с доктором Курпатовым". **19.00, 23.00 "БЕЗ УМА ОТ ТЕБЯ". 19.30 "ДИРЕКТОР".** Х/ф. 1-я с. **21.15** Старая афиша. **21.45** Ручная работа. **22.00** "Бездонные антресоли". **0.30 "АНДРОМЕДА". 1.20 "ЗМЕЙ". Для Москвы и Московской области вещание программ заканчивается в 1.45. 2.05 "ПЛЯЖНЫЙ ПАТРУЛЬ". 2.50 "МОЛОДЫЕ И ДЕРЗКИЕ". 4.10** Музыка на "Домашнем".

MTV **6.00, 8.30** MTV автопилот. **7.00** Утренняя Ru_zone. **8.00** Молодожены. **10.00, 18.00** "Изгнанник". Анимэ. **10.30, 18.30** "Агент Наджика". Анимэ. **11.00** 20-ка самых-самых. **12.00** Видео Game. **12.30, 1.30** Стань VJ MTV. **12.45** MTV пульс. **13.30** Ru_zone. **14.30** Летние каникулы. **15.00** Обыск и свидание. **15.30** Киночарт. **16.00** Правда жизни: я живу ради скорости. **17.00** SMS-чарт. **19.00** Уроки соблазна. **19.30** "Южный Парк". М/ф. **20.00** Семейка Осборнов. **21.00** Жестокие игры с Шеннон Доэрти. **21.30** IDентификация. **22.00 "КЛАВА, ДАВАЙ!". 22.30** Ночной флирт. **23.30** Европейская 20-ка. **0.30** Элементарный секс. **1.00** Beyonce. Избранное.

МУЗ **5.00, 9.25, 13.00, 23.25** "Наше". **9.15** "Pro-новости Питер". **10.35, 18.20, 20.55** "Мультяшка". **10.50, 0.00** Pro-новости. **11.00** "Большая перемена". **12.00** "Натуральный обмен". **12.30** "Срочный хит-парад". **14.30** Хит-парад "20". **15.30** "Веселые баксы". **15.45** "Up&Down". **16.40** "Кухня". **16.50, 23.15** "Шальные деньги". **18.20, 20.55** "Мультяшка". **17.00, 0.10** "Музыка со СМыСлом". **18.50** "33". **19.00** "Звезды стриптиза". **19.30** "В темноте". **20.15** "Дискотека 80-х". **21.10** "Напросились". **21.30** "10 наших". **22.40** "Звезды стриптиза". **23.50** "Бардачок".

ТВ **7.00, 7.30, 14.50, 15.25** Любимые мультфильмы. **7.55, 18.50** "Неслучайная музыка". **8.00** "На бульваре". **8.30, 19.00** Самое смешное видео. **9.00** Телемагазин. **9.35, 21.40, 0.15** Агентство криминальных новостей. **9.55 "ЧИСТИЛЬЩИК ДЖЕК".** Х/ф. **12.00** Московские огни. **12.15, 16.15** "Время - деньги!" **12.45 "АГЕНТСТВО". 13.45 "КРУТОЙ УОКЕР". 15.45, 16.05** "Звездная семейка". **16.45 "ДРЯНЬ".** Х/ф. **19.30 "ЖЕНАТЫ И С ДЕТЬМИ..." 19.55 "ПО ИМЕНИ БАРОН". 21.00 "ПОЛИЦЕЙСКИЕ ХРОНИКИ". 22.00 "КЛУБ".** Х/ф. **0.35** "Сексуальные соседки". **1.10** Шоу **Джерри Спрингера.**

7ТВ **5.00, 8.30, 15.30, 3.00, 4.00** Линия жизни. **5.30, 10.30, 13.30, 17.30, 21.30, 23.00, 2.00, 3.30** Спортивные танцы. **6.30** Назло рекордам. **6.40, 9.00** Зарядка для страны. **7.00** Веселые старты. **9.30, 12.30, 14.30, 16.30, 18.30, 20.30** Диалоги о рыбалке. **10.00, 11.00, 12.00, 13.00, 14.00, 15.00, 16.00, 17.00, 18.00, 19.00, 20.00, 21.00, 22.00** 7 новостей. **11.30, 19.10, 21.10** Музыкальный трек. **11.40, 20.10** "220 вольт". Мир экстрима. **19.30, 4.30** Автоспорт. Евросерия F-3. 4-й этап. **22.10** Автоспорт России. Суперсерия. Итоги 1-го этапа. **0.00** Интерактивный ТВ-чат.

Для Москвы и Московской области профилактические работы с 1.45 до 6.00.

6.00 Телеканал "Доброе утро".
9.00 Новости.
9.20 "ВРЕМЯ ЖЕСТОКИХ". Многосерийный фильм.
10.20 Сериал **"ХОЗЯЙКА СУДЬБЫ".**
11.30 Дисней-клуб: "Русалочка".
12.00 Новости (с субтитрами).
12.20 Александр Михайлов в фильме **"ВОПРЕКИ ВСЕМУ".**

13.40 Магия "Формулы любви".
14.30 "Угадай мелодию" с **Валдисом Пельшем.**
15.00 Новости (с субтитрами).
15.20 Что? Где? Когда?
16.20 Детективный сериал **"НА УГЛУ У ПАТРИАРШИХ".**
17.30 "Пять вечеров".
18.00 Вечерние новости (с субтитрами).
18.10 "Пять вечеров". Окончание.
18.50 Сериал **"ХОЗЯЙКА СУДЬБЫ".**
19.50 "УЛИЦЫ РАЗБИТЫХ ФОНАРЕЙ".
21.00 Время.
21.30 Премьера. **"ВРЕМЯ ЖЕСТОКИХ".** Сериал.
22.40 Тайны века. "Байконур. Операция прикрытия".
23.30 Ночное "Время". **"Новый день"**
23.50 Теория невероятности.
0.40 "Гении и злодеи". **П. И. Чайковский.**
1.10, 3.05 "МАРС АТАКУЕТ!" Х/ф.
3.00 Новости.
3.15, 5.05 Триллер **"ЛОЖЬ".**
5.00 Новости.
5.10 "Голливудские преступления". Док. фильм. Часть 1-я.

Для Москвы и Московской области канал начинает вещание в 6.00.
5.00 Доброе утро, Россия!
8.45 Телесериал **"ПОДАРИ МНЕ ЖИЗНЬ".**
9.45 Премьера. "Дуэль разведок. Россия - Германия". Фильм 1-й.
10.45, 13.45, 16.30 Вести. Дежурная часть.
11.00 Вести.
11.30 Местное время. Вести-Москва.
11.50 Сериал **"ПРОФЕССИЯ - СЛЕДОВАТЕЛЬ".**
13.10 "ХА". Маленькие комедии.
14.00 Вести.
14.10 Местное время. Вести-Москва.
14.30 "Частная жизнь". Ток-шоу с **В. Молчановым** и **Л. Кремер.**
15.30 Телесериал **"ПЕПЕЛ "ФЕНИКСА".**
16.40 Местное время. Вести-Москва.
17.00 Вести.
17.10 Кулагин и партнеры.
17.45 Телесериал **"КАРМЕЛИТА".**
18.45 Телесериал **"ИСЦЕЛЕНИЕ ЛЮБОВЬЮ".**
19.45 Вести. Подробности.
20.00 Вести.
20.30 Местное время. Вести-Москва.
20.50 Спокойной ночи, малыши!
21.00 Телесериал **"ПОДАРИ МНЕ ЖИЗНЬ".**
21.55 Телесериал **"ПЕПЕЛ "ФЕНИКСА".**
23.00 Вести+.
23.20 Премьера. "Тайный дневник наркома Ширшова".
0.15 Вести. Дежурная часть.
0.30 Детектив **"УБИЙСТВО НА ЖДАНОВСКОЙ".**
2.15 Дорожный патруль.
2.30 Горячая десятка.
3.30 Сериал **"ЗАКОН И ПОРЯДОК".**
4.15 "АНГЕЛЫ ЧАРЛИ". Телесериал.

6.00, 7.30 "Настроение".
8.45 Газетный дождь.
9.00 Людмила Марченко в фильме **"ОТЧИЙ ДОМ".** К/ст. им. М. Горького, 1959 г.

11.05 "Мойдодыр". Мультфильм.
11.20 Петровка, 38.
11.45 События. Время московское.
12.00 Право на надежду.
12.35 Квадратные метры.
12.50 Европейские ворота России.
13.05 Деловая Москва.
13.35 "СЛЕДСТВИЕ ВЕДЕТ ЗИСКА". Телесериал (Германия).
14.45 События. Время московское.
15.00 "Свой дом". Телегазета "Из рук в руки".
16.30 "Алло, ТВ!" Телевикторина.
17.30 Супердиск.
17.45 События. Время московское.
18.05 Пять минут деловой Москвы.
19.50 Материк.
20.45 События. Время московское.
21.25 М. Плачидо в фильме **"ПОХИЩЕННЫЙ"** 1-я с.
23.35 Времечко.
0.05 Петровка, 38.
0.25 25-й час. События. Время московское.
0.50 Игорь Бриль. Творческий вечер.
2.15 "Синий троллейбус". Телефон доверия для полуночников.

7.00, 15.30 Город.
7.25 Здоровые новости.
16.15 Войди в свой дом.
16.20 Телемагазин.
18.15 Город. Сейчас.
18.25 Город. Новости.
19.10 Город. Другой.
19.20 Город. Репортаж.
19.30 Главная тема.

6.00 Информационный канал "Сегодня утром".
8.55 Сериал **"НЕ ССОРЬТЕСЬ, ДЕВОЧКИ".** 10-я серия.
10.00 "Сегодня" с **Алексеем Сухановым.**
10.15 Особо опасен!
10.50 Сериал **"ПОЛНЫЙ ВПЕРЕД!"**
11.50 Сериал **"ИГРА НА ВЫБЫВАНИЕ".**
13.00 "Сегодня" с **Алексеем Сухановым.**
13.30 Сериал **"БЛАГОСЛОВИТЕ ЖЕНЩИНУ".**
15.35 Игры разума.
16.00 "Сегодня" с **Алексеем Сухановым.**
16.20 Ток-шоу "Принцип домино".
17.30 Сериал **"ДАЛЬНОБОЙЩИКИ-2: БЕЛОСНЕЖКА".**
18.35, 21.50, 23.50 Чрезвычайное происшествие.
19.00 "Сегодня" с **Михаилом Осокиным.**
19.40, 0.15 Сериал **"ИГРА НА ВЫБЫВАНИЕ".**
20.45 Сериал **"ПОЛНЫЙ ВПЕРЕД!"**
22.00 Сегодня 22:00.
22.40 Сериал **"СЕКС В БОЛЬШОМ ГОРОДЕ".**

0.00 Сегодня.
1.20 Сериал **"КЛИЕНТ ВСЕГДА МЕРТВ".**
2.30 Бильярд.
3.10 Премьера. **Колин Сэлмон, Марк Вэлли, Сенна Миллер** в сериале **"КИН ЭДДИ".**
4.00 Сегодня.
4.10 Сериал **"ЗВЕЗДНЫЕ ВРАТА-4".**
5.05 Роб Лоу, Дьюл Хилл в сериале **"ЗАПАДНОЕ КРЫЛО".**

7.00 Программа канала "Евроньюс" на русском языке.
10.00 Новости культуры.
10.20 Программа передач.
10.30 "Янцзы: великая река". Док. сериал.
11.05 "АНДРЕЙ РУБЛЕВ". Х/ф. 2-я серия.
12.50 Арии из опер **В. А. Моцарта, Дж. Россини, Ш. Гуно.** Солистка А. Пендатчанска (Болгария). Дирижер **В. Спиваков.**
13.30 "ТАК МЫ ТЕПЕРЬ ЖИВЕМ". Телесериал.
14.25 "Тестостероновые ребята". Док. фильм.
15.25 "Фикс и Фокси". Мультсериал.
16.10 "Золотое перышко". Мультфильм.
16.30 "КЕШКА И ФРЕДИ". Короткометражный художественный фильм.
16.50 "Дикие в городе". Док. сериал (Франция - Канада - Япония, 2002). 2-я серия. "Токио".
17.45 "Отечество и судьбы". **Стасовы.** Часть 1-я.
18.10 "Порядок слов". Книжные новости.
18.15 Памяти **Григория Горина.** "Доктор Горин".
19.00 "Ночной полет". Ведущий **Андрей Максимов.**
19.30 Новости культуры с **Н. Корзуном.**
19.50 "ТАК МЫ ТЕПЕРЬ ЖИВЕМ". Телесериал.
20.45 "Апокриф". Ток-шоу **Виктора Ерофеева.**
21.25 "Арабески на тему Пиросмани". Док. фильм.
21.45 "ФАННИ И АЛЕКСАНДР". Х/ф.
0.00 Новости культуры с **Н. Корзуном.**
0.25 "Поедем в Царское Село". Программа **И. Саутова.**
0.50 "Океаны тайн". Док. сериал. 1-я серия.
1.20 Программа передач.

6.00 Фильмы производства BBC. "Личная жизнь растений. Путешествие".
6.50 "Смешарики". Мультсериал.
7.00 "Веселые мелодии". Мультсериал.
7.30 "МОЯ ПРЕКРАСНАЯ НЯНЯ". Сериал.
8.00 "ТАЛИСМАН ЛЮБВИ". Сериал.
9.00 Истории в деталях.
9.30, 17.00 "ЗАЧАРОВАННЫЕ". Сериал.
10.30 Кино на СТС. **"ВНЕ ВРЕМЕНИ".**
12.45 Скрытая камера.
13.00 Комедия на СТС. **"ШКОЛА "ЧЕРНАЯ ДЫРА".**
13.30 "Бременские музыканты". Мультфильм.
14.00 Мультфильм "Денис-непоседа".
14.35 "Что новенького, Скуби Ду?" Мультсериал.
15.00 "Люди в черном". Мультсериал.
15.30 "Приключения Джеки Чана". Мультсериал.
16.00 "ЗЕНА - КОРОЛЕВА ВОИНОВ". Сериал.
18.00 "КОМИССАР РЕКС". Многосерийный художественный фильм.
18.55 "МОЯ ПРЕКРАСНАЯ НЯНЯ". Сериал.
19.30 Истории в деталях.
20.00 "ТАЛИСМАН ЛЮБВИ". Сериал.
21.00 Кино на СТС. **"ЛИВЕНЬ".** Х/ф.
23.05 Скрытая камера.
23.30 Истории в деталях.
0.00 "МОЯ ПРЕКРАСНАЯ НЯНЯ". Сериал.
0.35 Детали.
1.35 Комедия на СТС. **"ДРУЗЬЯ".**
2.25 Кино на СТС. **"ПРОПАВШИЕ МИЛЛИОНЫ".**
3.50 Кино на СТС. **"СЬЮЗИ КЬЮ".** Х/ф.

6.00 Музыкальный канал.
6.30 "Jetix" на REN TV": "Икс-мены". Мультсериал.
7.00 УтRENник.
8.30 "Семейное кино из коллекции "Hallmark": **"ЧУМАЗАЯ СЕМЕЙКА".**
9.30 "24". Информационная программа.
9.50 "ДРУЖНАЯ СЕМЕЙКА". Комедийный сериал.
10.50 "ПРОВИНЦИАЛЫ". Телесериал.
12.00 "Самые загадочные места Земли": "Город ведьм". Док. фильм.
12.30 "24". Информационная программа.
13.00 "Час суда" с **Павлом Астаховым.**
14.00 "БАНДИТСКИЙ ПЕТЕРБУРГ". Телесериал.
15.15 "Уолтер Мелон". Мультсериал.
15.40 "Jetix" на REN TV": "Икс-мены". Мультипликационный сериал (США).
16.00 "МЯТЕЖНЫЙ ДУХ". Телесериал.
17.00 Час суда. Дела семейные.
18.00 "Час суда".
19.00 "Симпсоны". Мультсериал.
19.30, 23.30 "24".
20.00 "ДРУЖНАЯ СЕМЕЙКА". Сериал.
21.05 "ПРОВИНЦИАЛЫ". Телесериал.
22.15 "БАНДИТСКИЙ ПЕТЕРБУРГ". Телесериал.
0.00 Веселые баксы.
0.15 Боевик **"ВОИН МЕЧТЫ"** (США).
2.20 "Криминальное чтиво": "Детоубийцы".
2.45 Ночной музыкальный канал.
4.35 "Самые загадочные места Земли": "Город ведьм". Док. фильм.

4.50 Футбол. Чемпионат России. "Ростов" (Ростов-на-Дону) - "Терек" (Чеченская Республика).
7.00, 8.00, 9.20, 11.35, 17.20, 21.00, 23.25 Вести-спорт.
7.10 Фит-хит.
7.20 Спорт каждый день.
7.25 Баскетбол России.
8.05 "Футбол России" с **И. Будниковым.**
9.25, 17.30 Спортивный календарь.
9.35 Теннис. Международный турнир ATP.
11.50 Легкая атлетика. Супер-Гран-при ИААФ.
15.35 Автоспорт. Чемпионат мира по ралли.
16.45 Волейбол России.
17.35 Боулинг. Чемпионат Европы.
18.45 Футбол. Чемпионат России. "Локомотив" (Москва) - "Зенит" (Санкт-Петербург).
21.15 Футбол. Чемпионат России. ЦСКА - "Сатурн" (Московская область).
23.35 Футбол. Кубок Конфедераций. Аргентина - Тунис.
1.40 Футбол. Кубок Конфедераций. Германия - Австралия.
3.50 Художественная гимнастика. Чемпионат Европы.

• КАБЕЛЬНЫЕ И ДЕЦИМЕТРОВЫЕ КАНАЛЫ •

СТОЛИЦА **10.00** Столичное время. **11.25** "Аист". М/ф. **11.35 "ЗЕРКАЛО, ЗЕРКАЛО II".** **12.00 "СОФИЯ, ДАЙ МНЕ ВРЕМЯ".** **12.50** По копеечке, по кирпичику. **13.00, 16.30, 19.00, 22.00, 0.45** Новости. **13.15** Законы мегаполиса. **13.30, 19.30, 3.30** Программы окружных и районных студий. **16.45** Московская среда. **17.00 "ЧИСТЫЕ КЛЮЧИ".** **18.00** Иллюстрированная история Российского государства - "Владимир Мономах". **18.25** Общественная приемная. **18.45** Ку-Ко-Ня. **22.30 "ШОУ ДЛЯ ОДИНОКОГО МУЖЧИНЫ".** Х/ф. **0.30** Академия безопасности. **1.05** Док. сериал "Пойманы с поличным". **1.35 "ДАЛЬНИЙ СВЕТ".** Х/ф. **3.15** Оружие России.

ТНТ **6.00, 19.30, 0.45** Москва: инструкция по применению. **6.20 "ЛЮБОВЬ И ТАЙНЫ САНСЕТ БИЧ".** **7.10** "Глобальные новости". **7.15, 12.40** "Эй, Арнольд!" **7.40** "Крутые бобры". **8.05** "Котопес". **8.30** Предприниматель. **8.45, 1.50** Наши песни. **9.00** "Завтрак с Дискавери". "Будущее автомобиля". **10.00 "ЭТО КЛАССНО!"** Х/ф. **12.15** "Дикая семейка Торнберри". **13.05** "Ох уж эти детки". **13.30** Телемагазин. **14.00** "Школа ремонта". "Дочки-матери". **14.55** "Охотницы за разумом". **15.00 "ТОЛСТАЯ ДЕВЧОНКА".** **16.00, 21.00, 0.15** Реалити-шоу "Дом-2. Жара". **17.00, 20.00, 1.15** Реалити-шоу "Большой брат". **18.00** "Цена любви". "Брянский стрелок". Док. детектив. **19.00, 2.00** "Вокруг света за 80 дней". **22.00 "ЛЮБОВЬ ИЛИ ВОЛЕЙБОЛ".** Х/ф. **2.30 "МОЙ ГЕРОЙ".** **3.05 "МАРДЖЕРИ И ГЛЭДИС".** Х/ф.

ТВ 3 **6.30** Победоносный голос верующего. **7.00** "Человек-паук". **7.30** "Гарфилд". **8.00** "Бейблейд". **9.00 "ГРУЗ БЕЗ МАРКИРОВКИ".** Х/ф. **11.00 "АС ИЗ АСОВ".** Х/ф. **13.00** Если хочешь быть здоров. **13.55** Торговая компания "КЭМП-103". **14.00 "ДОМ НА ПЕСКЕ".** Х/ф. **15.40 "ПЛОЩАДЬ ПЯТИ ЛУН".** Х/ф. **18.00, 0.00 "ЕЕ ЗВАЛИ НИКИТА".** **19.00 "ТРЕТЬЯ СМЕНА".** **20.00 "ШЕСТОЙ ДЕНЬ".** Х/ф. **22.30 "ДЕТЕКТИВ ПО-РУССКИ".** Х/ф. **1.00 "ВИРТУАЛЬНЫЙ КОШМАР".** Х/ф. **3.00** Ночные шалости.

ДОМАШНИЙ **7.00 - 11.30** Полезное утро. **7.15, 18.30** Городские новости. **11.00. 22.00** Дом с мезонином. **11.30 "ДИРЕКТОР".** Х/ф. 1-я с. **13.05** Городское путешествие. **13.30** Детская. **14.00 "СИЛЬНОЕ ЛЕКАРСТВО".** **15.00, 22.30** Кулинарный техникум. **15.30 "ЗАЩИТНИК".** **16.30 "УКРАДЕННЫЕ СЕРДЦА".** **17.30, 23.30** "Нет проблем с доктором Курпатовым". **19.00, 23.00 "БЕЗ УМА ОТ ТЕБЯ".** **19.30 "ДИРЕКТОР".** Х/ф. 2-я с. **21.30** CARенина. **21.45** Правильный дом. **0.30 "АНДРОМЕДА".** **1.20 "ЗМЕЙ".** **2.05 "ПЛЯЖНЫЙ ПАТРУЛЬ".** **2.50 "МОЛОДЫЕ И ДЕРЗКИЕ".** **4.10** Музыка на "Домашнем".

MTV **6.00, 8.30** MTV автопилот. **7.00** Утренняя Ru_zone. **8.00, 15.30, 22.00 "КЛАВА, ДАВАЙ!"** **10.00, 18.00** "Изгнанник". Анимэ. **10.30, 18.30** "Агент Наджика". Анимэ. **11.00** Европейская 20-ка. **12.00** Киночарт. **12.30** MTV пульс. **13.30** Ru_zone. **14.30** Летние каникулы. **15.00** Уроки соблазна. **16.00** Хочу, и баста! **17.00** SMS-чарт. **19.00** Обыск и свидание. **19.30** "Южный Парк". М/ф. **20.00** Поцелуй навылет. **21.00** Жестокие игры с Шеннон Доэрти. **21.30** Путешествия с Камерон Диаз. **22.30** Ночной флирт. **23.30** Рингтон чарт. **0.30** Элементарный секс. **1.00** Самые-самые: имена. **2.00** MTV бессонница.

МУЗ ТВ **С 5.00 до 17.00 на канале профилактика.** **17.00** "Pro-новости Питер". **17.10, 23.15** "Шальные деньги". **17.20, 0.10, 2.00** "Музыка со СМыСлом". **18.20, 20.55** "Мультяшка". **18.50** "33". **19.00** "Звезды стриптиза". **19.30** "Следующий". **20.15** "Дискотека 80-х". **21.10** "Испытание верности". **21.30** Хит-парад "20" с **Авророй.** **22.40** "Звезды стриптиза". **23.25, 3.00** "Наше". **23.50** "Бардачок". **0.00** Pro-новости. **1.00** "10 sexy". **1.00** Наши.

ТВ **10.00 "КЛУБ".** Х/ф. **12.10** Московские огни. **12.15, 16.15** "Время - деньги!" **12.45 "АГЕНТСТВО".** **13.45 "КРУТОЙ УОКЕР".** **14.50, 15.25** Любимые мультфильмы. **15.45, 16.05** "Звездная семейка". **16.45 "ЗОЛОТОЕ ДНО".** Х/ф. **18.50, 1.40** "Неслучайная музыка". **19.00** Самое смешное видео. **19.30 "ЖЕНАТЫ И С ДЕТЬМИ..."** **19.55 "ПО ИМЕНИ БАРОН".** **21.00 "ПОЛИЦЕЙСКИЕ ХРОНИКИ".** **21.40, 0.15** Агентство криминальных новостей. **22.00 "ВО ИМЯ МЕСТИ".** Х/ф. **0.35** "Дикарки". **1.50** Шоу **Джерри Спрингера.** **2.45** Музыка на ДТВ.

ДТВ **5.00, 8.30, 15.30, 3.00, 4.00** Линия жизни. **5.30, 10.30, 13.30, 17.30, 21.30, 23.00, 2.00, 3.30** Спортивные танцы. **6.30, 22.10** Назло рекордам. **6.40, 9.00** Зарядка для страны. **7.00** Веселые старты. **9.30, 12.30, 14.30, 16.30, 18.30, 20.30, 22.30** Диалоги о рыбалке. **10.00, 11.00, 12.00, 13.00, 14.00, 15.00, 16.00, 17.00, 18.00, 19.00, 20.00, 21.00, 22.00** 7 новостей. **11.30, 19.10, 21.10** Музыкальный трек. **11.40, 20.10** "220 вольт". Мир экстрима. **19.30, 4.30** Автоспорт. Формула BMW. 5-й этап. **0.00** Интерактивный ТВ-чат.

1

6.00 Телеканал "Доброе утро".
9.00 Новости.
9.20 **"ВРЕМЯ ЖЕСТОКИХ"**. Многосерийный фильм.
10.20 Сериал **"ХОЗЯЙКА СУДЬБЫ"**.
11.30 Дисней-клуб: "101 далматинец".
12.00 Новости (с субтитрами).
12.20 **Георгий Бурков, Ролан Быков, Елена Санаева** в комедии **"АМНИСТИЯ"**.

13.50 Спецрасследование. "Конец света".
14.30 "Угадай мелодию" с **Валдисом Пельшем.**
15.00 Новости (с субтитрами).
15.20 Что? Где? Когда?
16.20 Детективный сериал **"НА УГЛУ У ПАТРИАРШИХ"**.
17.30 "Пять вечеров".
18.00 Вечерние новости (с субтитрами).
18.10 "Пять вечеров". Окончание.
18.50 Сериал **"ХОЗЯЙКА СУДЬБЫ"**.
19.50 **"УЛИЦЫ РАЗБИТЫХ ФОНАРЕЙ"**. Сериал.
21.00 Время.
21.30 **"ВРЕМЯ ЖЕСТОКИХ"**. Сериал.
22.40 "Человек и закон" с **А. Пимановым.**
23.30 Ночное "Время". **"Новый день"**
23.40 Тайная история искусства. "Вандализм".
0.30 Неизвестная планета. "Возвращение бурятского ламы".
1.00 **Киану Ривз, Кейт Бланшетт** в х/ф. **"ДАР"**.
3.00, 5.00 Новости.
3.05 **Кифер Сазерленд** в х/ф. **"ДЕРЖИСЬ, КОВБОЙ!"**.
4.50, 5.05 Сериал **"ИНТРИГАНКА"**.

РОССИЯ

5.00 Доброе утро, Россия!
8.45 Телесериал **"ПОДАРИ МНЕ ЖИЗНЬ"**.
9.45 Премьера. "Дуэль разведок. Россия - Германия". Фильм 2-й.
10.45 Вести. Дежурная часть.
11.00 Вести.
11.30 Местное время. Вести-Москва.
11.50 Сериал **"ПРОФЕССИЯ - СЛЕДОВАТЕЛЬ"**.
13.15 **"ХА"**. Маленькие комедии.
13.45 Вести. Дежурная часть.
14.00 Вести.
14.10 Местное время. Вести-Москва.
14.30 "Частная жизнь". Ток-шоу с **Владимиром Молчановым** и **Ликой Кремер.**
15.30 Телесериал **"ПЕПЕЛ "ФЕНИКСА"**.
16.30 Вести. Дежурная часть.
16.40 Местное время. Вести-Москва.
17.00 Вести.
17.10 Кулагин и партнеры.
17.45 Телесериал **"КАРМЕЛИТА"**.
18.45 Телесериал **"ИСЦЕЛЕНИЕ ЛЮБОВЬЮ"**.
19.45 Вести. Подробности.
20.00 Вести.
20.30 Местное время. Вести-Москва.
20.50 Спокойной ночи, малыши!
21.00 Телесериал **"ПОДАРИ МНЕ ЖИЗНЬ"**.
21.55 Телесериал **"ПЕПЕЛ "ФЕНИКСА"**.
23.00 Вести+.
23.20 Премьера. "За кулисами цирка. Невидимые миру слезы".
0.15 Вести. Дежурная часть.
0.30 Фильм **Мартина Скорсезе "КУНДУН"**.
3.10 Дорожный патруль.
3.25 Сериал **"ЗАКОН И ПОРЯДОК"**.
4.15 **"АНГЕЛЫ ЧАРЛИ"**. Телесериал.

1+1

6.00, 7.30 Информационно-развлекательный канал "Настроение".
8.45 Газетный дождь.
9.00 **"ЛЕВ ГОТОВИТСЯ К ПРЫЖКУ"**. Художественный фильм (Венгрия).
10.45 "Боги огня".
11.15 Доходное место.
11.20 Петровка, 38.
11.45, 14.45, 17.45, 20.45 События. Время московское.
12.00 Тюрьма и воля.
12.50 Точный расчет.
13.05 Деловая Москва.
13.35 **"СЛЕДСТВИЕ ВЕДЕТ ЗИСКА"**. Телесериал (Германия).
15.00 "Свой дом". Телегазета "Из рук в руки".
16.30 "Алло, ТВ!" Телевикторина.
17.30 Супердиск.
18.05 Пять минут деловой Москвы.
19.50 Наша версия. Под грифом "Секретно".
21.25 **Микеле Плачидо** в детективе **"ПОХИЩЕННЫЙ"**. 2-я серия. Италия, 2001 г.

23.35 Времечко.
0.05 Петровка, 38.
0.25 25-й час. События. Время московское.
0.50 "Мода non-stop".
1.30 Чемпионат мира по мототриалу в залах. Гран-при Японии.
1.55 "Синий троллейбус".

7.00 Город.
15.30 Город.
16.15 Жилищный вопрос.
16.20 Телемагазин.
18.15 Город. Сейчас.
18.25 Город. Новости.
19.10 Город. Другой.
19.20 Город. Репортаж.
19.30 Главная тема.

НТВ

6.00 Канал "Сегодня утром".
8.55 Сериал **"НЕ ССОРЬТЕСЬ, ДЕВОЧКИ"**. 11-я серия.
10.00 "Сегодня" с **Алексеем Сухановым.**
10.15 Тайны разведки.
10.50 Сериал **"ПОЛНЫЙ ВПЕРЕД!"**
11.50 Сериал **"ИГРА НА ВЫБЫВАНИЕ"**.
13.00 "Сегодня" с **Алексеем Сухановым.**
13.30 **Андрей Панин, Михаил Пореченков, Мария Звонарева** в боевике **"ТРИО"**.

15.35 Игры разума.
16.00 "Сегодня" с **Алексеем Сухановым.**
16.20 Ток-шоу "Принцип домино".
17.25 Сериал **"ДАЛЬНОБОЙЩИКИ-2: ПОЛУТОРКА"**.
18.35 Чрезвычайное происшествие.
19.00 "Сегодня" с **Михаилом Осокиным.**
19.40 Сериал **"ИГРА НА ВЫБЫВАНИЕ"**.
20.45 Премьера. Сериал **"ПОЛНЫЙ ВПЕРЕД!"**
21.50 Чрезвычайное происшествие.
22.00 Сегодня 22:00.
22.40 "К барьеру!" Ток-шоу **Владимира Соловьева.**
0.00 Сегодня.
0.15 Сериал **"ИГРА НА ВЫБЫВАНИЕ"**.
1.25 Сериал **"КЛИЕНТ ВСЕГДА МЕРТВ"**.
2.40 Бильярд.
3.10 Премьера. Сериал **"КИН ЭДДИ"** (Великобритания - США).
4.00 Сегодня.
4.10 Сериал **"ЗВЕЗДНЫЕ ВРАТА-4"** (США).
5.05 Сериал **"ЗАПАДНОЕ КРЫЛО"**.

КУЛЬТУРА

7.00 "Евроньюс".
10.00 Новости культуры.
10.20 Программа передач.
10.30 "Океаны тайн". Док. сериал. 1-я с.
11.00 **"ХРОНИКА ЕРЕВАНСКИХ ДНЕЙ"**. Х/ф.
12.45 **А. Шнитке**. Концерт для фортепиано с оркестром.
13.15 Реальная фантастика.
13.30 **"ПОТЕРЯННЫЙ ГОРИЗОНТ"**. Хф. Часть 1-я.
14.40 "Как однажды Петербург..." Док. фильм (Россия, 2003). Режиссер **М. Дроздова.**
15.35 "Фикс и Фокси". Мультсериал (Германия, 2001).
16.20 Кино - детям. **"КЕШКА И МАГ"**. Короткометражный художественный фильм (Россия - Беларусь, 1992). Режиссер **С. Багиров.**
16.50 "Дикие в городе". Документальный сериал (Франция - Канада - Япония, 2002). 3-я серия. "Торонто".
17.45 "Отечество и судьбы". **Стасовы.** Часть 2-я.
18.10 "Порядок слов".
18.15 "Царская ложа". Балет "Анна Каренина".
19.00 "Ночной полет".
19.30 Новости культуры.
19.50 К юбилею **Аллы Казанской.** "Эпизоды".
20.30 **Л. Улицкая. "ЭТА ПИКОВАЯ ДАМА"**. Телеспектакль.
21.20 "Культурная революция".
22.15 **"ФАННИ И АЛЕКСАНДР"**. Х/ф.
23.40 **П. Чайковский.** Фрагменты музыки балета "Спящая красавица".
0.00 Новости культуры.
0.25 "Поедем в Царское Село". "Загробные приключения Распутина".
0.50 "Океаны тайн". Док. сериал. 2-я серия.
1.20 Программа передач.
ВНИМАНИЕ! Для Москвы и Московской обл. канал заканчивает работу в 1.30.

ТВ 3

6.00 Фильмы производства ВВС. "Личная жизнь растений. Рост".
6.50 "Смешарики". Мультсериал.
7.00 "Веселые мелодии". Мультсериал.
7.30 Комедия на СТС. **"МОЯ ПРЕКРАСНАЯ НЯНЯ"**.
8.00 **"ТАЛИСМАН ЛЮБВИ"**. Сериал.
9.00 Истории в деталях.
9.30 **"ЗАЧАРОВАННЫЕ"**. Сериал.
10.30 Кино на СТС. **"ЛИВЕНЬ"**.
12.30 Осторожно, модерн-2.
13.00 Комедия на СТС. **"ШКОЛА "ЧЕРНАЯ ДЫРА"**.
13.30 "По следам бременских музыкантов". Мультфильм.
14.00 Веселые мультфильмы "Деннис-непоседа".
14.35 "Что новенького, Скуби Ду?" Мультсериал.
15.00 "Люди в черном". Мультсериал.
15.30 "Приключения Джеки Чана". Мультсериал.
16.00 **"ЗЕНА - КОРОЛЕВА ВОИНОВ"**. Сериал.
17.00 **"ЗАЧАРОВАННЫЕ"**. Сериал.
18.00 **"КОМИССАР РЕКС"**. Сериал.
18.55, 0.00 **"МОЯ ПРЕКРАСНАЯ НЯНЯ"**.
19.30, 23.30 Истории в деталях.
20.00 **"ТАЛИСМАН ЛЮБВИ"**. Дайджест.
21.00 Кино на СТС. **"МАКСИМАЛЬНОЕ УСКОРЕНИЕ"**.
23.10 Скрытая камера.
0.35 Детали.
1.35 Комедия на СТС. **"ДРУЗЬЯ"**.
2.25 **"ПОЛНЫЙ КОНТАКТ"**. Х/ф.
3.50 **Хелен Слейтер** в фильме **"НЕЗРИМАЯ УГРОЗА"**.

REN TV

6.00 Музыкальный канал.
6.30 "Jetix" на REN TV": "Икс-мены". Мультсериал (США).
7.00 УтRENник.
8.30 "Семейное кино из коллекции "Hallmark": **"ЧУМАЗАЯ СЕМЕЙКА"** (США).
9.30 "24".
9.50 **"ДРУЖНАЯ СЕМЕЙКА"**. Комедийный сериал.
10.50 **"ПРОВИНЦИАЛЫ"**. Телесериал.
12.00 "Самые загадочные места Земли": "Древние храмы Мальты". Док. фильм (США).
12.30 "24".
13.00 "Час суда" с **Павлом Астаховым.**
14.00 **"БАНДИТСКИЙ ПЕТЕРБУРГ"**. Телесериал.
15.15 "Jetix" на REN TV": "Уолтер Мелон". Мультсериал (США).
15.40 "Jetix" на REN TV": "Икс-мены". Мультсериал (США).
16.00 **"МЯТЕЖНЫЙ ДУХ"**. Телесериал (Аргентина).
17.00 Час суда. Дела семейные.
18.00 "Час суда" с **Павлом Астаховым.**
19.00 "Симпсоны".
19.30 "24".
20.00 **"ДРУЖНАЯ СЕМЕЙКА"**. Сериал.
21.05 **"ПРОВИНЦИАЛЫ"**. Телесериал.
22.15 **"БАНДИТСКИЙ ПЕТЕРБУРГ"**. Телесериал.
23.30 "24".
0.00 Веселые баксы.
0.15 Драма **"Я - ДИНА"** (Франция - Германия - Дания - Швеция - Норвегия).
2.55 Очевидец. Невероятные истории.
3.40 Ночной муз. канал.
4.35 "Самые загадочные места Земли": "Древние храмы Мальты". Док. фильм.

СПОРТ

4.50 Футбол. Чемпионат России. "Локомотив" (Москва) - "Зенит" (Санкт-Петербург).
7.00, 8.00, 9.20, 11.35, 17.10, 20.50, 23.35 Вести-спорт.
7.10 Фит-хит.
7.20 Спорт каждый день.
7.25 Волейбол России.
8.05 Гран-при телеканала "Спорт" по силовому экстриму.
9.35, 0.45 Теннис. Международный турнир АТР.
11.45 Формула-1. Гран-при Канады.
14.10 "Гран-при" с **Алексеем Поповым.**
15.00 Футбол. Кубок Конфедераций. Аргентина - Тунис.
17.20 Спортивный календарь.
17.25 Путь Дракона.
17.55, 2.40 Художественная гимнастика. Чемпионат Европы.
19.55 Футбол. Кубок Конфедераций. Япония - Мексика. 1-й тайм.
21.00 Футбол. Кубок Конфедераций. Япония - Мексика. 2-й тайм.
22.00 Точка отрыва.
22.30 Eurosportnews.
22.40, 23.45 Футбол. Кубок Конфедераций. Бразилия - Греция.

• КАБЕЛЬНЫЕ И ДЕЦИМЕТРОВЫЕ КАНАЛЫ •

СТОЛИЦА 10.00 Столичное время. 11.25 "Самый младший дождик". М/ф. 11.35 **"ЗЕРКАЛО, ЗЕРКАЛО II"**. 12.00 **"СОФИЯ, ДАЙ МНЕ ВРЕМЯ"**. 13.00, 16.30, 19.00, 22.00, 0.45 Новости. 13.30, 19.30, 3.30 Программы окружных и районных студий. 17.00 **"ЧИСТЫЕ КЛЮЧИ"**. 18.10 Домашний доктор. 18.35 Строим вместе с КНАУФ. 18.45 Ку-Ко-Ня. 22.30 **"КАКИЕ НАШИ ГОДЫ!"** Х/ф. 0.00 Оружие России. 0.15 Академия безопасности. 0.30 Щит Родины. 1.05 Док. сериал "Пойманы с поличным". 1.30 **"СЛАДКАЯ ПАРОЧКА ПОЛИЦЕЙСКИХ"**. Х/ф. 3.10 Щит Родины.

ТНТ 5.55, 19.30, 0.50 Москва: инструкция по применению. 6.20 **"ЛЮБОВЬ И ТАЙНЫ САНСЕТ БИЧ"**. 7.10 "Глобальные новости". 7.15, 12.40 "Эй, Арнольд!" 7.40 "Крутые бобры". 8.05 "Котопес". 8.30, 1.50 Наши песни. 9.00 "Завтрак с Дискавери". "Нашествие роботов". 10.00 **"ЛЮБОВЬ ИЛИ ВОЛЕЙБОЛ"**. Х/ф. 12.15 "Дикая семейка Торнберри". 13.05 "Ох уж эти детки". 13.30 Телемагазин. 14.00 "Школа ремонта". "Назад в шестидесятые". 14.55 "Охотницы за разумом". 15.00 **"ТОЛСТАЯ ДЕВЧОНКА"**. 16.00, 21.00, 0.20 Реалити-шоу "Дом-2. Жара". 17.00, 20.00, 1.20 Реалити-шоу "Большой брат". 18.00 "Необъяснимо, но факт". "Секс-миссия". Секретные материалы. 19.00, 2.00 "Вокруг света за 80 дней". 22.00 **"УИКЭНД У БЕРНИ"**. Х/ф. 2.30 **"МОЙ ГЕРОЙ"**. 3.05 **"ПРИКЛЮЧЕНИЯ ШВЕДА В ГАВАНЕ"**. Х/ф.

ТВ 3 6.30 Победоносный голос верующего. 7.00 "Человек-паук". 7.30 "Гарфилд". 8.00 "Бейблейд". 9.00 **"ДОМ НА ПЕСКЕ"**. Х/ф. 10.40 **"ПЛОЩАДЬ ПЯТИ ЛУН"**. Х/ф. 13.00 Магия добра **Марины Сугробовой.** 14.00 **"ДЖЕК В СТРАНЕ ЧУДЕС"**. Х/ф. 1-я с. 16.00 **"АВАТАР"**. Х/ф. 18.00, 0.00 **"ЕЕ ЗВАЛИ НИКИТА"**. 19.00 **"ТРЕТЬЯ СМЕНА"**. 20.00 **"ПОЕЗД СМЕРТИ"**. Х/ф. 22.00 **"ПОСЛЕ АПОКАЛИПСИСА"**. Х/ф. 1.00 **"АВАРИЯ - ДОЧЬ МЕНТА"**. Х/ф.

ДОМАШНИЙ 7.00 - 11.30 Полезное утро. 7.15, 18.30 Городские новости. 11.30 **"ДИРЕКТОР"**. Х/ф. 2-я с. 13.15, 22.00 Советы от... 13.30 Время красоты. 13.45 В форме. 14.00 **"СИЛЬНОЕ ЛЕКАРСТВО"**. 15.00, 22.30 "ИноСтранная кухня". 15.30 **"ЗАЩИТНИК"**. Заключительная серия. 16.30 **"УКРАДЕННЫЕ СЕРДЦА"**. 17.30, 23.30 "Нет проблем с доктором Курпатовым". 19.00, 23.00 **"БЕЗ УМА ОТ ТЕБЯ"**. 19.30 **"ЦВЕТЫ ЗАПОЗДАЛЫЕ"**. Х/ф. 0.30 **"АНДРОМЕДА"**. 1.20 **"ЗМЕИ"**. 2.05 **"ПЛЯЖНЫЙ ПАТРУЛЬ"**. 2.50 **"МОЛОДЫЕ И ДЕРЗКИЕ"**. 4.10 Музыка на "Домашнем".

MTV 6.00, 8.30 MTV автопилот. 7.00 Утренняя Ru-zone. 8.00, 15.30, 22.00 **"КЛАВА, ДАВАЙ!"** 10.00, 18.00 "Изгнанник". Анимэ. 10.30, 18.30 "Агент Наджика". Анимэ. 11.00 Рингтон чарт. 12.00, 21.00 Жестокие игры с **Шеннон Доэрти.** 12.30 MTV пульс. 13.30 Ru_zone. 14.15 Стань VJ MTV. 14.30 Летние каникулы. 15.00 Обыск и свидание. 16.00 Правда жизни: я - алкоголик. 17.00 SMS-чарт. 19.00 Уроки соблазна. 19.30 "Южный Парк". М/ф. 20.00 12 злобных зрителей. 21.30 Я хочу лицо знаменитости. 22.30 Ночной флирт. 23.30 Русская 10-ка. 0.30 Элементарный секс. 1.00 Самые-самые: имена. 2.00 MTV бессонница.

МУЗ 5.00, 13.00, 23.15, 3.00 "Наше". 10.35, 18.20, 20.55 "Мультяшка". 10.50, 0.00 Pro-новости. 11.00 "Большая перемена". 12.00 "Испытание верности". 12.30 "Срочный хит-парад". 14.30 "Движок". 15.20 "Упаковка". 15.35 "Веселые баксы". 15.55 "Up&Down". 16.40 "Zoom". 16.50, 23.05 "Шальные деньги". 17.00, 0.10 "Музыка со СМыСлом". 18.50 "33". 19.00, 22.25 "Звезды стриптиза". 19.30 "Очень важная персона". 19.50 "Индекс популярности". 21.10 "LoveStory". 21.25 "Shэйker хитс". 23.50 "Бардачок".

ТВ 7.00, 7.30, 14.50, 15.25 Любимые мультфильмы. 7.55, 18.35, 1.40 "Неслучайная музыка". 8.00 "На бульваре". 8.30,19.00 Самое смешное видео. 9.00 Телемагазин. 9.35, 21.40, 0.15 Агентство криминальных новостей. 9.55 **"ЖЕЛЕЗНЫЙ ОРЕЛ-3"**. Х/ф. 12.05 Московские огни. 12.15, 16.15 "Время - деньги!" 12.45 **"АГЕНТСТВО"**. 13.45 **"КРУТОЙ УОКЕР"**. 15.45, 16.05 "Звездная семейка". 16.45 **"ОЧАРОВАТЕЛЬНЫЕ ПРИШЕЛЬЦЫ"**. Х/ф. 19.30 **"ЖЕНАТЫ И С ДЕТЬМИ..."** 19.55 **"ПО ИМЕНИ БАРОН"**. 21.00 **"ПОЛИЦЕЙСКИЕ ХРОНИКИ"**. 22.00 **"ТОЧКА ПАДЕНИЯ"**. Х/ф. 0.10 Шеф рекомендует. 0.35 "Дикарки". 1.50 Шоу **Джерри Спрингера.** 2.40 Арсенал. 3.10 Музыка на ДТВ.

ДТВ 5.00, 15.30, 3.00, 4.00 Линия жизни. 5.30, 10.30, 13.30, 17.30, 21.30, 23.00, 2.00, 3.30 Спортивные танцы. 6.30, 22.10 Назло рекордам. 6.40, 9.00 Зарядка для страны. 7.00 Веселые старты. 8.00 Звезда автострады. 8.10, 20.10 Автоспорт России. Суперсерия. Итоги 1-го этапа. 9.30, 12.30, 14.30, 16.30, 18.30, 22.30 Диалоги о рыбалке. 10.00, 11.00, 12.00, 13.00, 14.00, 15.00, 16.00, 17.00, 18.00, 19.00, 20.00, 21.00, 22.00 7 новостей. 11.30, 19.10, 21.10 Музыкальный трек. 11.40 "220 вольт". Мир экстрима. 19.30, 4.30 Автоспорт. Кубок Porche Carrera. 2-й этап. 0.00 Интерактивный ТВ-чат.

6.00 Телеканал "Доброе утро".
9.00 Новости.
9.20 "ВРЕМЯ ЖЕСТОКИХ". Многосерийный фильм.
10.20 Сериал **"ХОЗЯЙКА СУДЬБЫ".**
11.30 Дисней-клуб: "Ведьма".
12.00 Новости (с субтитрами).
12.20 Юрий Соломин, Петр Вельяминов в остросюжетном фильме **"СУВЕНИР ДЛЯ ПРОКУРОРА".**
14.00 "Звезды эфира". **Эльдар Рязанов.**
14.30 "Угадай мелодию" с **Валдисом Пельшем.**
15.00 Новости (с субтитрами).
15.20 Что? Где? Когда? Финал летних игр.
16.20 Детективный сериал **"НА УГЛУ У ПАТРИАРШИХ".**
17.30 "Пять вечеров".
18.00 Вечерние новости.
18.10 Прямая трансляция с открытия XXVII Московского международного кинофестиваля.
19.00 Премьера. Фильм **Светланы Сорокиной** "Русский плен".
19.50 "Поле чудес" с **Л. Якубовичем.**
21.00 Время.
21.25 Большая премьера.
23.00 Ума Турман,

Джон Траволта, Брюс Уиллис в фильме **"КРИМИНАЛЬНОЕ ЧТИВО".**
1.50 Победитель Московского международного кинофестиваля. **Эммануэль Беар** в фильме **"ФРАНЦУЗСКАЯ ЖЕНЩИНА".**
3.40 Триллер **"ЧУЖАЯ ИГРА".**

5.00 Доброе утро, Россия!
8.45 Телесериал **"ПОДАРИ МНЕ ЖИЗНЬ".**
9.45 Премьера. "Дуэль разведок. Россия - Германия". Фильм 3-й.
10.45 Вести. Дежурная часть.
11.00 Вести.
11.30 Местное время. Вести-Москва.
11.50 Детективный сериал **"ПРОФЕССИЯ - СЛЕДОВАТЕЛЬ".**
14.00 Вести.
14.10 Местное время. Вести-Москва.
14.30 "Частная жизнь". Ток-шоу с **Владимиром Молчановым** и **Ликой Кремер.**
15.30 Телесериал **"ПЕПЕЛ "ФЕНИКСА".**
16.30 Вести. Дежурная часть.
16.40 Местное время. Вести-Москва.
17.00 Вести.
17.10 Кулагин и партнеры.
17.45 Степан Старчиков, Ирина Сенотова, Денис Матросов в телесериале **"КАРМЕЛИТА".**
18.45 Телесериал **"ИСЦЕЛЕНИЕ ЛЮБОВЬЮ".**
19.45 Вести. Дежурная часть.
20.00 Вести.
20.30 Местное время. Вести-Москва.
20.50 Спокойной ночи, малыши!
21.00 Телесериал **"ПОДАРИ МНЕ ЖИЗНЬ".**
22.00 Телесериал **"ПЕПЕЛ "ФЕНИКСА".**
23.05 Детектив **"КРИМИНАЛЬНЫЙ ОТДЕЛ".** 1997 г.
0.30 Боевик **"ШАНХАЙСКИЙ СВЯЗНОЙ".**
2.20 Дорожный патруль.
2.40 Ален Делон в фильме **"ПРЕСТУПЛЕНИЕ".**
4.00 "ЗАКОН И ПОРЯДОК" (США).
4.45 "АНГЕЛЫ ЧАРЛИ". Телесериал.
5.30 Канал "Евроньюс" на русском языке.

6.00, 7.30 Информационно-развлекательный канал "Настроение".
8.45 Газетный дождь.
9.00 Георгий Вицин,

Алексей Смирнов в комедии **"ДЕЛОВЫЕ ЛЮДИ".**
10.55 Вокзал Победы.
11.20 Петровка, 38.
11.45 События. Время московское.
12.00 Наша версия. Под грифом "Секретно".
12.45 Денежный вопрос.
13.05 Деловая Москва.
13.35 "СЛЕДСТВИЕ ВЕДЕТ ЗИСКА". Телесериал (Германия).
14.45 События. Время московское.
15.00 "Свой дом". Телегазета "Из рук в руки".
16.30 "Алло, ТВ!".
17.30 Супердиск.
17.45 События. Время московское.
18.05 Пять минут деловой Москвы.
19.50 "Народ хочет знать". Ток-шоу.
20.45 События. Время московское.
21.25 Боевик. **"ВНЕ ЗАКОНА"** (Франция).
23.30 Русский век.
0.15 Петровка, 38.
0.35 25-й час. События. Время московское.
1.00 Только шедевры. Фильм **Франсуа Трюффо "СБЕЖАВШАЯ ЛЮБОВЬ"** (Франция).

7.00 Город.
15.30 Город. Новости.
15.50 Бизнес. Персона.
16.20 Телемагазин.
18.15 Город. Сейчас.
18.25 Город. Новости.
19.10 Город. Другой.
19.20 Город. Репортаж.
19.30 Главная тема.

6.00 Информационный канал "Сегодня утром".
8.55 Сериал **"НЕ ССОРЬТЕСЬ, ДЕВОЧКИ".** 12-я с.
10.00 "Сегодня" с **Алексеем Сухановым.**
10.15 Военное дело.
10.50 Сериал **"ПОЛНЫЙ ВПЕРЕД!"**
11.50 Сериал **"ИГРА НА ВЫБЫВАНИЕ".**
13.00 "Сегодня" с **Алексеем Сухановым.**
13.30 К юбилею **Юрия Соломина.** Детектив **"ТАЙНА ВИЛЛЫ "ГРЕТА".**

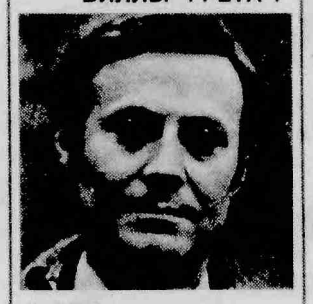

15.35 Игры разума.
16.00 "Сегодня" с **Алексеем Сухановым.**
16.20 Ток-шоу "Принцип домино".
17.25 "Стресс". Ток-шоу **Александра Гордона.**
18.35 Чрезвычайное происшествие.
19.00 "Сегодня" с **Михаилом Осокиным.**
19.40 Сериал **"ИГРА НА ВЫБЫВАНИЕ".**
20.45 Сериал **"ПОЛНЫЙ ВПЕРЕД!"**
21.50 Чрезвычайное происшествие.
22.00 Сегодня 22:00.
22.40 Совершенно секретно.
23.35 Шон Коннери, Мишель Пфайффер, Клаус Мария Брандауэр в детективе **"РУССКИЙ ДОМ"** (США).
2.10 Бильярд.
2.40 Кома: это правда.
3.10 Сериал **"КИН ЭДДИ"** (Великобритания - США).
4.00 Сегодня.
4.15 Сериал **"ЗВЕЗДНЫЕ ВРАТА-4"** (США).
5.10 Сериал **"ЗАПАДНОЕ КРЫЛО"** (США).

7.00 Канал "Евроньюс" на русском языке.
10.00 Новости культуры.
10.20 Программа передач.
10.30 "Океаны тайн". Док. сериал (Канада, 1997).
11.00 "ВАСИЛИЙ И ВАСИЛИСА". Х/ф.
12.35 "Культурная революция". Программа **М. Швыдкого.**
13.30 "ПОТЕРЯННЫЙ ГОРИЗОНТ". Х/ф.
14.40 "Письма из провинции". г. Кимры (Тверская обл.).
15.10 "Фикс и Фокси". Мультсериал (Германия, 2001)
15.55 "Верлиока". Мультфильм.
16.05 "СЛОН И ВЕРЕВОЧКА". Х/ф.(Союздетфильм, 1945). Режиссер **И. Фрэз.**
16.50 "Дикие в городе". Док. сериал (Франция - Канада - Япония, 2002). 4-я серия. "Нью-Йорк".
17.45 В. Лановой в моноспектакле **"ПОСЛЕДНЯЯ ЛЮБОВЬ ТЮТЧЕВА".** Режиссер **И. Штернберг.**
18.15 "Дворцовые тайны". "Начало, или Русский дофин".
18.45 Черные дыры. Белые пятна.
19.30 Новости культуры с **Никитой Корзуном.**
19.50 "КТО ЗАПЛАТИТ ЗА УДАЧУ?" Х/ф.
21.05 "Линия жизни". **Полад Бюль-Бюль оглы.**
22.00 "Фанни и Александр. Хроника создания фильма". Док. фильм.
23.45 "Pro memoria". Восток и восток.
0.00 Новости культуры с **Никитой Корзуном.**
0.25 "Поедем в Царское Село". Авторская программа **И. Саутова.** "Последний дом".
0.55 "Кто там..." Авторская программа **В. Верника.**

6.00 Фильмы производства BBC. "Личная жизнь растений. Цветение".
6.50 "Смешарики". Мультсериал.
7.00 "Веселые мелодии". Мультсериал.
7.30 Комедия на СТС. **"МОЯ ПРЕКРАСНАЯ НЯНЯ".**
8.00 "ТАЛИСМАН ЛЮБВИ". Дайджест.
9.00 Истории в деталях.
9.30 "ЗАЧАРОВАННЫЕ". Сериал.
10.30 "МАКСИМАЛЬНОЕ УСКОРЕНИЕ".
12.35 Скрытая камера.
13.00 Комедия на СТС. **"ШКОЛА "ЧЕРНАЯ ДЫРА".**
13.30 "Куда летишь, Витар?" Мультфильм.
14.00 Веселые мультфильмы "Деннис-непоседа".
14.35 "Что новенького, Скуби Ду?" Мультсериал.
15.00 "Люди в черном". Мультсериал.
15.30 "Приключения Джеки Чана". Мультсериал.
16.00 "ЗЕНА - КОРОЛЕВА ВОИНОВ". Сериал.
17.00 "ЗАЧАРОВАННЫЕ". Сериал.
18.00 "КОМИССАР РЕКС". Сериал.
18.55, 0.25 Комедия на СТС. **"МОЯ ПРЕКРАСНАЯ НЯНЯ".**
19.30, 23.55 Истории в деталях.
20.00 "БОЛЬШОЕ ЗЛО И МЕЛКИЕ ПАКОСТИ". Шестисерийный х/ф. 1-я с.
21.00 Джон Траволта в боевике **"БЕЗ ЛИЦА.**

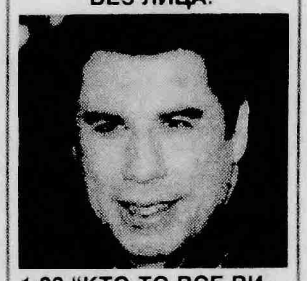

1.00 "КТО-ТО ВСЕ ВИДИТ". Х/ф.
2.45 "ВТОРАЯ НАТУРА". Х/ф.
4.00 "КОРАБЛЬ С ПРИВИДЕНИЯМИ". Х/ф.

6.00 Музыкальный канал.
6.30 "Jetix" на REN TV": "Икс-мены". Мультсериал (США).
7.00 УтRENник.
8.30 "Семейное кино из коллекции "Hallmark": **"ЧУМАЗАЯ СЕМЕЙКА"** (США).
9.30 "24".
9.50 "ДРУЖНАЯ СЕМЕЙКА". Комедийный сериал.
10.50 "ПРОВИНЦИАЛЫ". Телесериал.
12.00 "Самые загадочные места Земли": "Мощи падре Пио". Документальный фильм (США).
12.30 "24".
13.00 "Час суда" с **Павлом Астаховым.**
14.00 "БАНДИТСКИЙ ПЕТЕРБУРГ". Телесериал.
15.15 "Jetix" на REN TV": "Уолтер Мелон". Мультсериал (США).
15.40 "Jetix" на REN TV": "Икс-мены". Мультсериал (США).
16.00 "МЯТЕЖНЫЙ ДУХ". Телесериал.
17.00 Час суда. Дела семейные.
18.00 "Час суда" с **Павлом Астаховым.**
19.00 "Симпсоны". Мультсериал (США).
19.30 "24".
20.00 Драматический триллер **"С МЕНЯ ХВАТИТ!"** (США).
22.35 Проект "Отражение": "Русская дивизия SS". Док. фильм REN TV.
23.45 "СЕКРЕТНЫЕ МАТЕРИАЛЫ СТРЕЙНДЖА". Телесериал.
1.05 "Кино": эротический фильм **"СТРАСТНЫЕ ОБМАНЫ".**
2.45 Ночной муз. канал.
4.35 "Самые загадочные места Земли": "Мощи падре Пио". Док. фильм (США).

4.50, 12.50 Футбол. Чемпионат России.
7.00, 8.00, 9.20, 11.35, 17.10, 20.55, 0.35 Вести-спорт.
7.10 Фит-хит.
7.20 Спорт каждый день.
7.25 Путь Дракона.
8.05 Боулинг. Чемпионат Европы.
9.35, 0.45 Теннис. Международный турнир ATP.
11.45 Точка отрыва.
12.15 Пул. Чемпионат мира по трюкам.
15.00 Футбол. Кубок Конфедераций. Германия - Австралия.
17.20 Спортивный календарь.
17.25 Скоростной участок.
17.55, 2.45 Художественная гимнастика. Чемпионат Европы.
20.20 "Футбол России. Перед туром" с **Ильей Казаковым.**
21.05 Вести-спорт. Местное время.
21.10 Профессиональный бокс. **Артур Абрахам** (Германия) против **Иана Гарднера** (Канада).
22.20 Легкая атлетика. Кубок Европы. Суперлига.

• КАБЕЛЬНЫЕ И ДЕЦИМЕТРОВЫЕ КАНАЛЫ •

СТОЛИЦА **10.00** Столичное время. **11.25** "Чужой голос". М/ф. **11.35 "ЗЕРКАЛО, ЗЕРКАЛО II". 12.00 "СОФИЯ, ДАЙ МНЕ ВРЕМЯ". 13.00, 16.30, 19.00, 22.00, 0.45** Новости. **13.30, 19.30, 3.30** Программы окружных и районных студий. **17.00 "ЧИСТЫЕ КЛЮЧИ". 18.10** Здоровье - это доктор Нонна! **18.25** "Новый взгляд" с **Андреем Буничем. 18.45** Ку-Ко-Ня. **22.30 "КАДИЛЛАК".** Х/ф. **0.25** "Люди и премьеры" с **Александром Мягченковым. 1.05** Док. сериал "Пойманы с поличным". **1.30 "ПОЗДНЯЯ ЖЕНИТЬБА".** Х/ф. **3.10** Академия безопасности

ТНТ **5.55, 19.30, 0.40** Москва: инструкция по применению. **6.20 "ЛЮБОВЬ И ТАЙНЫ САНСЕТ БИЧ". 7.10** "Глобальные новости". **7.15, 12.40** "Эй, Арнольд!" **7.40** "Крутые бобры". **8.05** "Котопес". **8.30** Русская усадьба-4. **9.00** "Завтрак с Дискавери". "Школа шпионов". **10.00 "УИК-ЭНД У БЕРНИ".** Х/ф. **12.15** "Дикая семейка Торнберри". **13.05** "Ох уж эти детки". **13.30** Телемагазин. **14.00** "Школа ремонта". "Восток на севере Москвы". **14.55** "Охотницы за разумом". **15.00 "ТОЛСТАЯ ДЕВЧОНКА". 16.00, 21.00, 0.10** Реалити-шоу "Дом-2. Жара". **17.00, 20.00, 1.10** Реалити-шоу "Большой брат". **18.00** "Школа ремонта". **19.00, 1.50** "Вокруг света за 80 дней". **22.00 "СЛЭМ".** Х/ф. **1.40** Наши песни. **2.20 "МОЙ ГЕРОЙ". 2.55 "Я, ОПЯТЬ Я И СНОВА Я".** Х/ф. **5.20 "ДИАГНОЗ: УБИЙСТВО".**

ТВ **6.30** Победоносный голос верующего. **7.00** "Человек-паук". **7.30** "Гарфилд". **8.00** "Бейблейд". **9.00 "АС ИЗ АСОВ".** Х/ф. **11.00 "ГРУЗ БЕЗ МАРКИРОВКИ".** Х/ф. **13.00** "Осторожно, модерн!" **14.00 "ДЖЕК В СТРАНЕ ЧУДЕС".** Х/ф. 2-я с. **16.00 "ПОСЛЕ АПОКАЛИПСИСА".** Х/ф. **18.00, 0.00 "ЕЕ ЗВАЛИ НИКИТА". 19.00 "ТРЕТЬЯ СМЕНА". 20.00 "ДРЕВНИЕ ВОИНЫ".** Х/ф. **22.00 "ВЕРСИЯ 1.0".** Х/ф. **1.00 "ПЕРЕКРЕСТКИ МИРОВ".** Х/ф.

ДОМАШНИЙ **7.00 - 11.30** Полезное утро. **7.15, 18.30** Городские новости. **11.30 "ЦВЕТЫ ЗАПОЗДАЛЫЕ".** Х/ф. **13.40** Линии жизни. **14.00 "СИЛЬНОЕ ЛЕКАРСТВО". 15.00, 22.30** Сладкие истории. **15.30 "МАЛЕНЬКИЕ МУЖЧИНЫ". 16.30 "УКРАДЕННЫЕ СЕРДЦА". 17.30, 23.30** "Нет проблем с доктором Курпатовым". **19.00, 23.00 "БЕЗ УМА ОТ ТЕБЯ". 19.30 "МОЛОДО-ЗЕЛЕНО".** Х/ф. **21.45** Жизнь в цветах. **22.00** С белого листа. **0.30 "АНДРОМЕДА". 1.20 "ЗМЕЙ". 2.05 "ПЛЯЖНЫЙ ПАТРУЛЬ". 2.50 "МОЛОДЫЕ И ДЕРЗКИЕ". 4.10** Музыка на "Домашнем".

MTV **6.00, 8.30** MTV автопилот. **7.00** Утренняя Ru_zone. **8.00, 15.30 "КЛАВА, ДАВАЙ!" 9.45, 16.45** Стань VJ MTV. **10.00, 18.00** "Изгнанник". Анимэ. **10.30, 18.30** "Агент Наджика". Анимэ. **11.00** Русская 10-ка. **12.00, 21.00** Жестокие игры с **Шеннон Доэрти. 12.30** MTV пульс. **13.30** Ru_zone. **14.30** Летние каникулы. **15.00** Уроки соблазна. **16.00** Стартовый заряд. **16.15** Я хочу лицо знаменитости. **17.00** SMS-чарт. **19.00** Обыск и свидание. **19.30** "Южный Парк". М/ф. **20.00** Страшная месть. **21.30** Тачку - на прокачку! **22.00** Подстава. **22.30** Да здравствует Бэм! **23.00** Элементарный секс. **23.30** News блок Weekly. **0.00** Релиз. **0.30** Центр ритма. **1.30** MTV бессонница.

МУЗ **5.00, 13.00, 3.00** "Наше". **10.35, 18.15, 20.55** "Мультяшка". **10.50** Pro-новости. **11.00** "Большая перемена". **12.00** "В гостях у Масяни". **12.30** "Срочный хит-парад". **14.30** "10 наших". **15.30, 22.20** "Веселые баксы". **15.50** "Up&Down". **16.40** "Кухня". **16.50, 18.50** "Шальные деньги". **17.00, 0.30** "Музыка со СМыСлом". **18.40** "33". **19.00, 22.35** "Звезды стриптиза". **19.30** "Натуральный обмен". **20.10, 21.30** "Дискотека 80-х". **21.10** "Следующий". **23.10** "10 sexy". **0.10** "Бардачок". **0.20** "Pro-новости Питер".

ТВ **7.00, 7.30, 14.50, 15.25** Любимые мультфильмы. **7.55, 12.00, 18.35, 1.55** "Неслучайная музыка". **8.00** "На бульваре". **8.30, 19.00** Самое смешное видео. **9.00** Телемагазин. **9.35, 21.40, 0.25** Агентство криминальных новостей. **9.55 "ТОЧКА ПАДЕНИЯ".** Х/ф. **12.15, 16.15** "Время - деньги!" **12.45** Шоу рекордов Гиннесса. **13.45 "КРУТОЙ УОКЕР". 15.45, 16.05** "Звездная семейка". **16.45 "СВЕТИК".** Х/ф. **19.25 "ЖЕНАТЫ И С ДЕТЬМИ..." 19.55 "ПО ИМЕНИ БАРОН". 21.00 "ПОЛИЦЕЙСКИЕ ХРОНИКИ". 22.00 "БАГРОВЫЙ ШТОРМ".** Х/ф. **0.20** Шеф рекомендует. **0.45** "Дикарки". **2.05 "НЕБЕСНЫЙ ИСТОЧНИК".** Х/ф. **4.00** Шоу **Джерри Спрингера. 4.55** Музыка на ДТВ.

ТВ **5.00, 8.30, 15.30, 3.00, 4.00** Линия жизни. **5.30, 10.30, 13.30, 17.30, 21.30, 23.00, 2.00, 3.30** Спортивные танцы. **6.30, 22.10** Назло рекордам. **6.40** Зарядка для страны. **7.00** Веселые старты. **9.00** Зарядка для страны. **9.30, 12.30, 14.30, 16.30, 18.30, 20.30, 22.30** Диалоги о рыбалке. **10.00, 11.00, 12.00, 13.00, 14.00, 15.00, 16.00, 17.00, 18.00, 19.00, 20.00, 21.00, 22.00** 7 новостей. **11.30, 19.10, 21.10** Музыкальный трек. **11.40, 20.10** "220 вольт". Мир экстрима. **19.30, 4.30** Автоспорт. Кубок Volkswagen Polo. 3-й этап. **0.00** Интерактивный ТВ-чат.

1

5.40 "Покемон навсегда".
6.00 Новости.
6.10 "Покемон навсегда". Окончание.
7.00 Олег Янковский в фильме **"ЖДИ МЕНЯ, АННА".**
8.20 Играй, гармонь любимая!
9.00 Слово пастыря.
9.10 Здоровье.
10.00 Новости (с субтитрами).
10.10 "Три окна" **Андрея Макаревича.**
10.50 "Встань и иди". **Владимир Винокур.**
11.20 "Звезды эфира". "600 секунд". **Александр Невзоров.**
12.00 Новости (с субтитрами).
12.10 История с географией. "Атака шаровых молний".
13.20 Дисней-клуб: "Кряк-бригада".
13.40 Умницы и умники.
14.20 "Юрий Соломин. Адъютант уполномочен заявить...".
15.30 "Слабое звено".
16.20 Творческий вечер композитора **Александра Морозова.**
17.50 Классика Уолта Диснея. Золотые годы Микки Мауса.
18.00 Вечерние новости (с субтитрами).
18.10 Наталья Андрейченко, Николай Еременко в фильме **"ПОДАРИ МНЕ ЛУННЫЙ СВЕТ".**

20.00 "Кто хочет стать миллионером?" с **М. Галкиным.**
21.00 Время.
21.20 "Розыгрыш".
22.30 "Золотой граммофон".
23.40 Премьера. Детектив **"ОЛДБОЙ".**
2.00 Фильм **Педро Альмодовара "ДУРНОЕ ВОСПИТАНИЕ".**
3.50 Сериал **Сидни Шелдона "ИНТРИГАНКА".**

РОССИЯ

6.00 Доброе утро, Россия!
7.40 Золотой ключ.
8.00 Вести.
8.10 Местное время. Вести-Москва.
8.20 Русское лото.
8.55 Утренняя почта.
9.25 Глеб Романов, Татьяна Бестаева, Николай Крючков и **Майя Менглет** в комедии **"МАТРОС С "КОМЕТЫ".** (1958 г.)
11.00 Вести.
11.10 Местное время. Вести-Москва.
11.20 В поисках приключений.
12.20 Комната смеха.
13.15 Клуб сенаторов.
14.00 Вести.
14.20 Родное кино. **Жанна Прохоренко, Александр Михайлов** и **Лев Борисов** в фильме **"ПРИЕЗЖАЯ".** 1978 г.
16.00 "Маэстро Гергиев представляет..." Гала-концерт солистов Мариинского театра в Большом театре.
18.00 Премьера. "Место встречи" с **Лионом Измайловым.**
20.00 Вести.
20.25 Зеркало.
20.35 "Честный детектив". Авторская программа **Эдуарда Петрова.**
21.05 Субботний вечер.
23.00 Мировое кино. **Антонио Бандерас, Сэлма Хайек, Стив Бушеми** и **Квентин Тарантино** в фильме **Роберта Родригеса "ОТЧАЯННЫЙ"** (США - Мексика). 1995 г.
1.05 Даниэль Отой, Жерар Депардье, Тьерри Лермитт и **Жан Рошфор** в комедии **"ХАМЕЛЕОН"** (Франция). 2001 г.
2.45 Ночной сеанс. Комедия **"ШАФЕР"** (США). 1999 г.
4.55 Канал "Евроньюс" на русском языке.

1

6.30 Фаина Раневская в фильме **"ПОДКИДЫШ".**

7.55 "День мира и добра". Муз. программа.
8.30 Православная энциклопедия.
9.45 "Подводная одиссея команды Кусто". Док. сериал.
10.40 Пятая передача.
11.00 События. Утренний рейс.
11.15 Городское собрание.
11.50 "Солнечный круг". Программа для родителей.
12.40 Фильм-сказка. **"САДКО".**
14.15 "Народные средства, или Живем, как умеем". Юмористическая программа.
14.45 События. Время московское.
15.05 Афганский альбом.
16.10 "СВЕТ В ОКНЕ". Х/ф. К юбилею **Юрия Соломина.**
19.00 События. Время московское.
19.10 "ТАК ПОСТУПАЮТ НАСТОЯЩИЕ ЖЕНЩИНЫ". Сериал (Франция).
21.00 "Постскриптум" с **А. Пушковым.**
22.00 Лия Ахеджакова в фильме "НЕБЕСА ОБЕТОВАННЫЕ". "Мосфильм", 1991 г.

0.40 События. Время московское.
0.50 "Открытый проект".

3

9.00 Строим вместе. **9.15** Медицинское обозрение. **18.00** Выводы.
19.00 "Сегодня".
19.35 Профессия - репортер.
20.05 "Программа максимум".
20.55 "РАСПЛАТА". Х/ф.
23.15 Мировой бокс. Ночь нокаутов.
23.55 "ХЭППИ ЭНД". Х/ф.
1.40 Футболлистика.
2.20 "КЛЕТКА ДЛЯ БЕЗУМЦЕВ". Х/ф.
4.00 Сегодня.
4.15 "АМЕРИКАНСКИЕ ГОРКИ". Х/ф.

НТВ

6.05 Мультфильм "Каникулы в Простоквашино".
6.20 Сериал **"ПОЛНЫЙ ВПЕРЕД!"**
7.10 Сериал **"ИГРА НА ВЫБЫВАНИЕ".**
8.00 Сегодня.
8.15 Детективный сериал **"ПОЛИЦЕЙСКИЙ КЭТТС И ЕГО СОБАКА: ДИПЛОМАТИЧЕСКАЯ НЕПРИКОСНОВЕННОСТЬ"** (Канада).
8.50 "Без рецепта".
9.25 "Дикий мир".
10.00 Сегодня.
10.20 Алика Смехова в программе **Павла Лобкова** "Растительная жизнь".
10.55 Кулинарный поединок.
11.55 Квартирный вопрос.
13.00 Сегодня.
13.20 Особо опасен!
13.55 Чемпионат России по футболу. "Торпедо" - "Спартак". Прямая трансляция.
16.00 Сегодня.
16.20 "Женский взгляд" **Оксаны Пушкиной. Анастасия Мельникова.**
16.55 Своя игра.
17.55 Лжец.
18.30 "Исчезающий мир квегу". Док. фильм.
19.25 Метаморфозы **Л. Лавровского.**
20.05 Магия кино.
20.35 "Сферы".
21.15 Блеф-клуб.
22.00 Новости культуры.
22.20 "ОХРАНА ЗАМКА". Х/ф.
0.10 "Курехин". Док. ф.
0.50 "Самые громкие преступления и процессы XX века". Док. сериал.

КУЛЬТУРА

7.00 Канал "Евроньюс".
10.00 Программа передач.
10.10 Библейский сюжет.
10.40 "СИЛЬВА". Х/ф. (Свердловская к/ст., 1944). Режиссер **А. Ивановский.**
12.00 "Кто в доме хозяин". **Людмила Сенчина.**
12.30 Недлинные истории.
12.45 Детский сеанс. **"САМПО".** Х/ф. (Мосфильм, 1958). Режиссер **А. Птушко.**
14.20 "Наедине с природой". Документальный сериал (Великобритания). "Обезьяны-гелада - битвы Храброго Сердца".
14.50 "С легким жаром!" Ведущий **Максим Дунаевский.**
15.20 70 лет **Юрию Соломину.** "Театральная летопись". Передача 1-я.
15.45 А. П. Чехов. **"ЧАЙКА".** Спектакль Малого театра. Режиссер **В. Драгунов.**
18.00 Премьера. "Место встречи" с **Лионом Измайловым.**
20.00 Вести.
20.25 Зеркало.
20.35 "Честный детектив". Авторская программа **Эдуарда Петрова.**
21.05 Субботний вечер.
23.00 Мировое кино. **Антонио Бандерас, Сэлма Хайек, Стив Бушеми** и **Квентин Тарантино** в фильме **Роберта Родригеса "ОТЧАЯННЫЙ"** (США - Мексика). 1995 г.
1.05 Даниэль Отой, Жерар Депардье, Тьерри Лермитт и **Жан Рошфор** в комедии **"ХАМЕЛЕОН"** (Франция). 2001 г.
2.45 Ночной сеанс. Комедия **"ШАФЕР"** (США). 1999 г.
4.55 Канал "Евроньюс" на русском языке.

33

6.00 "ДЕННИС-МУЧИТЕЛЬ". Х/ф.
7.30 "Балерина на корабле". Мультфильм.
7.50 "Табалуга". Мультсериал.
8.20 "Смешарики". Мультсериал.
8.30 "На Диком Западе". Мультсериал.
9.00 "Полундра!" Телеигра.
9.30 "Шоу Тома и Джерри". Мультсериал.
10.00 Кино на СТС. **"ГОРОДСКОЙ ОХОТНИК".**
12.00 "Хорошие шутки". Концерт.
14.00 "Спасите, ремонт". Развлекательная программа с элементами реалити-шоу.
15.00 Фильмы производства BBC. "Тайна Эльдорадо".
16.00 Истории в деталях. Специальный выпуск.
16.30 "УЛИЦЫ РАЗБИТЫХ ФОНАРЕЙ. МЕНТЫ-4". "ВЕЗЕТ ЖЕ ЛЮДЯМ".
17.35 Кино на СТС. **"БЕЗ ЛИЦА".**
20.25 Комедия на СТС. **"МОЯ ПРЕКРАСНАЯ НЯНЯ".**
21.00 "КЕЙТ И ЛЕО". Х/ф.
23.30 "КОШМАР НА УЛИЦЕ ВЯЗОВ". Часть 2-я. **"МЕСТЬ ФРЕДДИ".** Х/ф.
1.25 "АРАБЕСКА". Х/ф.
3.10 "ЗАПАХ УБИЙСТВА". Х/ф.
4.35 "Это - любовь". Шоу о настоящей любви.

REN TV

6.30 Музыкальный канал.
7.30 "Дикая планета": "Возвращение орлов". Док. фильм (Англия).
8.25 "Приключения Конана-варвара". Мультсериал.
9.15 "Уолтер Мелон". Мультсериал.
9.45 "Футурама". Мультсериал.
10.45 "Очевидец" с **Иваном Усачевым.**
11.45 "Семейное кино из коллекции Hallmark": **"ГРАФ МОНТЕ-КРИСТО"** (США).
12.50 "Криминальное чтиво": "Тень порноиндустрии".
13.30 "24". Информационная программа.
13.50 Кэтлин Тернер, Кристофер Ллойд, Ким Кэттролл в фантастической комедии **"ГЕНИАЛЬНЫЕ МЛАДЕНЦЫ"** (США).
15.55 Дорогая передача.
16.25 Майкл Дуглас в драматическом триллере **Джоэла Шумахера "С МЕНЯ ХВАТИТ!"** (США).
19.00 "Неделя".
20.00 Гангстерский триллер **"КАПКАН ДЛЯ БАНДИТА".**
22.30 Дорогая передача.
23.00 "По ту сторону жизни". Док. фильм (США).
0.00 "БУХТА СТРАСТИ: ДЕСЯТЬ ЛЕТ СПУСТЯ". Х/ф. (США).
0.40 "БУХТА СТРАСТИ: ВОЛШЕБНЫЕ ВЫХОДНЫЕ". Х/ф. (США).
1.20 "ФОТОГРАФЫ "PLAYBOY". Х/ф.
1.50 Ночной музыкальный канал.
4.10 "Дикая планета": "Возвращение орлов". Док. фильм.

СПОРТ

5.10, 10.15 Скоростной участок.
5.50 Футбол. Кубок Конфедераций. Япония - Мексика.
8.00, 12.00, 18.05, 21.35, 0.50 Вести-спорт.
8.10 Футбол. Кубок Конфедераций. Бразилия - Греция.
10.50 Кубок мира по силовому экстриму-2004.
11.25 "Золотой пьедестал".
12.10, 21.45 Вести-спорт. Местное время.
12.15 Спортивный календарь.
12.20 Профессиональный бокс. **Артур Абрахам** (Германия) против **Иана Гарднера.**
13.30 "Футбол России. Перед туром".
14.05, 18.55 Легкая атлетика. Кубок Европы. Суперлига.
15.55 Футбол. Чемпионат России. "Шинник" (Ярославль) - "Сатурн" (Московская область).
18.15 Точка отрыва.
21.55 Формула-1. Гран-при США. Квалификация.
23.05 Волейбол. Евролига. Мужчины. Россия - Германия.
1.00 Футбол. Кубок Конфедераций. Тунис - Германия.
3.05 Футбол. Кубок Конфедераций. Австралия - Аргентина.

НАЦИОНАЛЬНЫЙ ПИРОГОВСКИЙ ЦЕНТР предлагает:

- **Лечение всех гинекологических заболеваний. Тел.: (095) 922-1098**
- **Удаление гигантских миом матки без разреза /методика Цоя А.С./**
- **Маммологический центр - полная информация о ваших молочных железах за 3 часа. Тел. (095) 491-2110**
- **Эндоскопические операции (без разрезов) при аппендиците, ожирении, желчно-каменной болезни, грыжах, заболеваниях желудка и толстой кишки.**
- **ВСЕ ВИДЫ СТАЦИОНАРНОГО ЛЕЧЕНИЯ в комфортабельных 1,2-х местных палатах.**

Москва, Иваньковское шоссе, д.3;
тел.: (095) 190-0885, 490-5903
Национальный медико-хирургический центр им. Н.И. Пирогова

• КАБЕЛЬНЫЕ И ДЕЦИМЕТРОВЫЕ КАНАЛЫ •

СТОЛИЦА **10.00, 13.00, 16.30, 19.00, 22.00** Новости. **10.10** "Братья Флаб". **10.35** "Капризная принцесса". М/ф. **10.55 "ЗОЛОТЫЕ РОГА".** Х/ф. **12.10** Собаки от А до Я. "Немецкий шпиц". **12.45** Удивительный мир кошек. **13.15** Оружие России. **13.30, 19.30, 3.30** Программы окружных и районных студий. **16.45** "Мега-малыши". **17.05 "ЖАНДАРМ И ЖАНДАРМЕТКИ".** Х/ф. **19.15** Академия безопасности. **22.20** Специальный репортаж. **22.30** Спектакль Российского академического молодежного театра **"СОТВОРИВШАЯ ЧУДО". 1.05 "НЕПОБЕДИМЫЙ".** Х/ф.

ТНТ **7.00 "НАША СЕКРЕТНАЯ ЖИЗНЬ-3". 7.50** "Жестокие войны". **8.15 "КОАЛЫ НЕ ВИНОВАТЫ". 8.40, 14.30** "Каламбур". **9.05, 19.00** "Фигли-Мигли". **9.35** "Маски-шоу". **10.00 "ОПЯТЬ ВСЕСИЛЬНЫЙ".** Х/ф. **12.05** "Шайбу! Шайбу!" М/ф. **12.30, 13.25** "Маззи". **12.40** "Сейлормун". **13.30** "Две блондинки против грязи". **14.00, 19.30** "Верю - не верю". **15.00, 20.00, 0.30** Реалити-шоу "Большой брат". **16.00, 21.00, 0.00** Реалити-шоу "Дом-2. Жара". **17.00 "САША + МАША". 17.30** "Москва: инструкция по применению". Лучшее за неделю. **18.00** "Запретная зона" с **Михаилом Пореченковым. 22.00** "Комеди Клаб". **23.00** Секс с **Анфисой Чеховой. 23.30 "НОВЫЕ СЕКС-ИНСТРУКЦИИ ДЛЯ ДЕВУШЕК". 1.00** Наши песни. **1.10 "ЛЮБОВЬ НА ШЕСТЕРЫХ". 1.50 "СОЛОМЕННАЯ ШЛЯПКА".** Х/ф. 2 серии. **4.45 "ДИАГНОЗ: УБИЙСТВО".**

ТВ 3 **6.30, 13.15** "Мульти-пульти". **7.30** "Гарфилд". **8.00** "Черепашки-ниндзя: новые приключения". **8.30** "Бейблейд". **9.00 "ДЖЕК В СТРАНЕ ЧУДЕС".** Х/ф. 1-я с. **10.55 "ОСЕНЬ В НЬЮ-ЙОРКЕ".** Х/ф. **13.00** Иди и смотри. **14.00 "ДЕТЕКТИВ ПО-РУССКИ".** Х/ф. **15.35 "ШЕСТОЙ ДЕНЬ".** Х/ф. **18.00** Встреча с академиком народной медицины Надеждой Шотт. **18.10** Центр "ЛИК". **18.30** С благодарностью к госпоже Любе. **18.35** Центр **Лолиты Лари. 19.00, 19.30 "ОТКРОЙТЕ, МИЛИЦИЯ". 20.00 "ЛУЧШИЕ ИЗ ЛУЧШИХ-3".** Х/ф. **22.00 "АРАХНИД".** Х/ф. **0.00, 0.30 "ОТКРОЙТЕ, МИЛИЦИЯ". 1.00 "ВЕРСИЯ 1.0".** Х/ф.

ДОМАШНИЙ **7.00 - 11.30** Полезное утро. **7.15, 18.30** Городские новости. **10.30** Друзья моего хозяина. **11.30 "МОЛОДО-ЗЕЛЕНО".** Х/ф. **13.35** В интересном положении. **14.00 "СИЛЬНОЕ ЛЕКАРСТВО". 15.00, 22.30** На вкус и цвет. **15.30 "МАЛЕНЬКИЕ МУЖЧИНЫ". 16.30 "УКРАДЕННЫЕ СЕРДЦА". 17.30, 23.30** "Нет проблем с доктором Курпатовым". **19.00, 23.00 "БЕЗ УМА ОТ ТЕБЯ". 19.30 "ДУША".** Х/ф. **21.45** Модная прививка. **22.00** Коллекция идей. Seasons. **22.15** Правильный дом. **0.30 "АНДРОМЕДА". 1.20 "ЗМЕЙ". 2.05 "ПЛЯЖНЫЙ ПАТРУЛЬ". 2.50 "МОЛОДЫЕ И ДЕРЗКИЕ". 4.10** Музыка на "Домашнем".

MTV **6.00, 8.00** MTV автопилот. **7.00** Утренняя Ruzone. **10.00** "Изгнанник". Анимэ. **10.30** "Агент Наджика". Анимэ. **11.00** Сводный чарт. **12.00** Жестокие игры с **Шеннон Доэрти. 12.30** Доступный экстрим. **13.00** Рингтон чарт. **14.00** News блок Weekly. **14.30** Семейка Осборнов. **15.30** Путешествия с **Камерон Диаз. 16.00** Тачку - на прокачку! **16.30** Подстава. **17.00** SMS-битва. **18.00** IDентификация. **18.30** Все о... **Marilyn Manson. 19.00** 12 злобных зрителей. **20.00** Полный контакт. **21.00** Охотники за модой. **21.30** Большой кинчарт. **22.00** 20-ка самых-самых. **23.00** Элементарный секс. **23.30** Центр рифмы. **0.30** MTV пульс. **1.00** MTV бессонница.

МУЗ **5.00, 7.20, 3.00** "Наше". **6.00** "Натуральный обмен". **6.35** Реальное шоу "Поехали!" **7.05** "Упаковка". **11.10** "Zoom". **11.25** "Следующий". **12.00** Хит-парад "20". **13.00** "Очень важная персона". **13.25** "В темноте". **14.00** "Проверка на вниМАНИе". **14.05** "Натуральный обмен". **14.40** "LoveStory". **15.00** "Shэйker хитс". **16.00, 18.05** "Мультяшка". **16.15** "Индекс популярности". **17.05** "Шальные деньги". **17.15, 23.45** "Музыка со СМыСлом". **17.45** "Pro-обзор". **18.30** "Напросились". **18.55** "Премия "Муз-ТВ-2005". **23.00** "Движок".

ТВ **7.30 "НАПРЯГИ ИЗВИЛИНЫ". 8.00** Свет и тень. **8.15** Как не болеть. Доктор **Богданов. 8.20** Любимые мультфильмы. **10.30 "ВО ИМЯ МЕСТИ".** Х/ф. **12.30** "Звездная семейка". **13.30 "НИРО ВУЛЬФ". 14.25** Арсенал. **14.50, 15.55 "ПО ИМЕНИ БАРОН". 17.00 "РОЖДЕННЫЙ ВОРОМ". 18.00** Шоу рекордов Гиннесса. **19.00, 20.40 "ПРИКЛЮЧЕНИЯ ШЕРЛОКА ХОЛМСА И ДОКТОРА ВАТСОНА - СОБАКА БАСКЕРВИЛЕЙ".** 1-я и 2-я с. Х/ф. **22.15, 23.15 "C.S.I МЕСТО ПРЕСТУПЛЕНИЯ". 0.10** Шеф рекомендует. **0.15** "Сексуальные соседки". **0.50** Мировая реклама. **1.20 "ДАУН ХАУС".** Х/ф. **3.20** Музыка на ДТВ.

ТВ **5.00, 8.30, 15.30, 3.00, 4.00** Линия жизни. **5.30, 7.30, 12.00, 17.30, 2.00, 3.30** Спортивные танцы. **6.30, 12.30, 4.30** Акробатический рок-н-ролл. **9.00** Веселые старты. **10.30, 21.00, 22.10** Назло рекордам. **10.40, 21.40** Формула-1. Сезон-2005. "За кулисами Гран-при". **11.10, 16.00, 21.30** Звезда автострады. **11.30, 19.10, 21.10** Музыкальный трек. **11.40, 14.30, 15.10, 19.00** "220 вольт". Мир экстрима. **13.30, 19.30, 23.00** Бильярд. **14.40** Gillette World Sport. **16.10** Автоспорт России. Суперсерия. Итоги 1-го этапа. **17.00** Неизвестный спорт. **18.30, 20.30, 22.30** Диалоги о рыбалке. **0.00** Интерактивный ТВ-чат.

1

5.20 Андрей Мягков, Елена Коренева, Всеволод Абдулов в фильме **"УТРЕННИЙ ОБХОД"**.
6.00 Новости.
6.10 Фильм **"УТРЕННИЙ ОБХОД"**. Окончание.
7.10 Премьера. "Жилище святого духа". Док. фильм.
8.10 Армейский магазин.
8.40 Дисней-клуб: "С добрым утром, Микки!"
9.10 "В мире животных".
10.00 Новости (с субтитрами).
10.10 "Непутевые заметки".
10.30 Пока все дома.
11.10 Дог-шоу.
12.00 Новости (с субтитрами).
12.10 Живой мир. "Нил". 3-я серия.
13.10 Дисней-клуб: "Дональд Дак представляет".
13.40 "Призвание". Премия лучшим врачам России.
15.10 Премьера. Шедевры диснеевской мультипликации. "Мулан".
16.30 "Ералаш".
17.00 "Выйти замуж за миллионера". Док. фильм.
18.00 Времена.
19.00 Новое русское кино. **"ВЕСЬЕГОНСКАЯ ВОЛЧИЦА"**.
21.00 Время.
21.45 **Гоша Куценко** в блокбастере **"АНТИКИЛЛЕР-2"**.

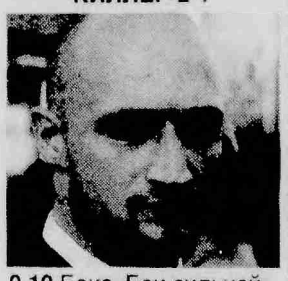

0.10 Бокс. Бои сильнейших профессионалов мира. **Вадим Токарев - Майкл Симпс.**
1.00 Суперчеловек. "О чем говорят мумии".
2.00 Сериал **"СЕКРЕТНЫЕ МАТЕРИАЛЫ" ("X-FILES")**.
2.50 **"КАРМЕН"**. Х/ф.
4.50 "Голливудские преступления". Док. фильм. Часть 2-я.

РОССИЯ

6.00 Доброе утро, Россия!
8.00 Вести.
8.10 Местное время. Вести-Москва.
8.20 Студия "Здоровье".
8.50 Всероссийская лотерея "ТВ Бинго шоу".
9.05 Диалоги о животных.
10.00 Вокруг света.
11.00 Вести.
11.10 Местное время. Вести-Москва.
11.20 "Городок". Дайджест. Развлекательная программа.
11.55 Сам себе режиссер.
12.50 **"ХА"**. Маленькие комедии.
13.15 Парламентский час.
14.00 Вести.
14.20 "Фитиль № 46". Сатирический тележурнал.
15.10 Сокровища индийского кино. Мелодрама **"ПРЕДАННОСТЬ"**. 1969 г.
После смерти мужа она бросила своего ребенка. Но, встретив сына спустя долгие годы, она готова пожертвовать всем ради его благополучия...
17.35 Комната смеха.
18.25 Наши песни.
20.00 Вести недели.
21.00 Специальный корреспондент.
21.25 Мировое кино. Премьера. **Кристиан Слэйтер** и **Вэл Килмер** в триллере **Ренни Харлина "ОХОТНИКИ ЗА РАЗУМОМ"** (США - Великобритания). 2004 г.
23.30 Премия "Оскар". **Дензел Вашингтон, Итан Хоук, Том Беренджер** и **Ева Мендес** в остросюжетном фильме **"ТРЕНИРОВОЧНЫЙ ДЕНЬ"** (США). 2001 г.
1.55 Чемпионат мира по автогонкам в классе "Формула-1". Гран-при США. Трансляция из Индианаполиса.
3.00 Сериал для полуночников. Детектив **"ПРОЧНАЯ СЕТЬ"** (США).
3.45 Канал "Евроньюс".

4

6.10 **"КАК ИВАНУШКА-ДУРАЧОК ЗА ЧУДОМ ХОДИЛ"**. Х/ф.
7.35 "Отчего, почему?" Программа для детей.
8.30 Марш-бросок.
9.45 Наш сад.
10.05 Лакомый кусочек.
10.25 "21 кабинет" с **Виктором Белицким.**
11.00 "Московская неделя" с **А. Леоновым.**
11.30 Крестьянская застава.
12.10 **"ДАЧА"**. Х/ф.
14.10 **Виктория Толстоганова** в программе "Приглашает Борис Ноткин".

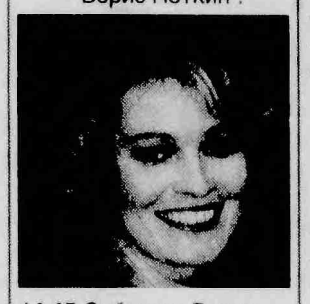

14.45 События. Время московское.
14.55 Прорыв.
16.15 Великая иллюзия.
17.05 **"КОМИССАР НАВАРРО"**. Телесериал (Франция).
18.55 Премьера. **Владимир Познер** в программе "Человек из ящика".
20.00 "Момент истины". Авторская программа **А. Караулова.**
21.00 Мисс Марпл в детективе **"УКАЗУЮЩИЙ ПЕРСТ"** (Великобритания). 1-я и 2-я серии.
23.15 "Завтра, послезавтра... и все дни недели". Авторская программа **И. Колосова.**
23.45 Деликатесы.
0.25 "Кто на новенького?" Музыкальная программа.

3

9.00 Стройплощадка.
9.20 Этот день мы приближали как могли...
9.35 Вперед, ЛОКО!
15.25 Русский взгляд.

НТВ

6.10 **Тамара Макарова, Григорий Белов, Всеволод Санаев** в фильме **"СЕЛЬСКИЙ ВРАЧ"**.
8.00 Сегодня.
8.15 "Сказки Баженова".
8.40 Их нравы.
9.25 Едим дома.
10.00 Сегодня.
10.20 Чрезвычайное происшествие. Обзор за неделю.
10.50 "Top Gear". Программа про автомобили.
11.25 Дети напрокат.
13.00 Сегодня.
13.20 Военное дело.
3.55 **Алексей Баталов, Инна Макарова** в фильме **"ДОРОГОЙ МОЙ ЧЕЛОВЕК"**.
16.00 Сегодня.
16.20 Тайны разведки.
16.55 Своя игра.
17.55 Лжец.
19.00 "Сегодня".
19.40 Чистосердечное признание.
20.15 Сериал **"ОПЕРА. ХРОНИКИ УБОЙНОГО ОТДЕЛА"**.
22.22 "Воскресный вечер".
23.40 Концерт "Свет Белой горы".
1.40 **"ЗА МНОЙ ПОСЛЕДНИЙ ТАНЕЦ"**. Х/ф. (США).
4.00 "Сегодня".
4.15 **"ГРАЖДАНИН ИКС"**. Х/ф. (США).

КУЛЬТУРА

7.00 Канал "Евроньюс".
10.00 Программа передач.
10.10 "Лето Господне". "День Святой Троицы".
10.40 "Перепутовы острова". Телеигра для школьников.
11.05 "Веселая карусель". Мультфильмы.
11.25 **"МУЗЫКАЛЬНАЯ ИСТОРИЯ"**. Х/ф. ("Ленфильм", 1940).
12.45 "Легенды мирового кино". **Николай Крючков.**
13.15 "Маугли". Мультфильм.
14.25 "Наедине с природой". Док. сериал (Великобритания). "Бабочка... Красавица или чудовище?"
14.55 "Что делать?".
15.40 К 70-летию **Юрия Соломина.** "Театральная летопись". Передача 2-я.
16.05 **"МЕЛОДИИ БЕЛОЙ НОЧИ"**. Х/ф. ("Мосфильм" - Кабусики Кейся "ТОХО-ЭЙГА", 1976).
17.40 "Шедевры мирового музыкального театра". **П. И. Чайковский.** "Евгений Онегин".
20.30 "Великие романы двадцатого века".
21.00 "Вокруг смеха".
21.40 "Мир тайн". "Бермудский треугольник. Пропавшие в океане". Док. фильм.
22.30 **"ГОЙЯ, ИЛИ ТЯЖКИЙ ПУТЬ ПОЗНАНИЯ"**. Х/ф.
0.55 "Джем-5". Трио **Херби Хэнкока.**
1.20 Программа передач.

15

6.00 **"ПАПА, АНГЕЛ И Я"**. Х/ф.
7.35 "Ну, погоди!" Мультфильм.
7.50 "Табалуга". Мультсериал.
8.20 "Смешарики". Мультсериал.
8.30 "На Диком Западе". Мультсериал.
9.00 Кино на СТС. **"КЕЙТ И ЛЕО"**.
11.25 Комедия на СТС. **"МОЯ ПРЕКРАСНАЯ НЯНЯ"**.
12.00 "Жизнь прекрасна". Музыкальное ток-шоу. Ведущие - **Лена Перова** и **Михаил Швыдкой.**
14.00 "Снимите это немедленно". Развлекательная программа с элементами реалити-шоу.
15.00 Кино в деталях.
16.00 Истории в деталях. Специальный выпуск.
16.30 Комедия на СТС. **"МОЯ ПРЕКРАСНАЯ НЯНЯ"**.
17.00 **"ДАША ВАСИЛЬЕВА. ЛЮБИТЕЛЬНИЦА ЧАСТНОГО СЫСКА-2"**. Двухсерийный х/ф **"ЖЕНА МОЕГО МУЖА"**. 1-я и 2-я серии.
21.00 Кино на СТС. **"ВВЕРХ ТОРМАШКАМИ"**.
22.55 Кино на СТС. **"ЖЕСТОКИЕ ИГРЫ"**.
1.00 Кино на СТС. **"МАГИЧЕСКАЯ КУКЛА"**.
3.00 Кино на СТС. **"ОДЕРЖИМОСТЬ"**.
4.35 "Это - любовь". Шоу о настоящей любви.

REN TV

6.30 Музыкальный канал.
7.30 "Дикая планета": "Пещера слонов". Док. фильм.
8.25 "Приключения Конана-варвара". Мультсериал.
9.15 "Уолтер Мелон". Мультсериал.
9.40 "Симпсоны". Мультсериал.
11.10 Дорогая передача.
11.45 "Неделя" с **М. Максимовской.**
12.50 Военная тайна.
13.30 "24".
13.45 Честная игра.
14.00 **Джон Войт** в комедии **Боба Кларка "СУПЕРДЕТКИ"** (США).
16.00 Очевидец. Невероятные истории.
17.05 **Шарлиз Терон, Кортни Лав,** в триллере **"КАПКАН ДЛЯ БАНДИТА"** (США - Германия).

19.30 "24".
20.00 Фильм ужасов **"ЗАМОРОЖЕННЫЙ УЖАС"**.
21.55 "Тесные контакты". Док. фильм (США).
23.00 **Венсан Перес, Гийом Депардье** в полицейском триллере **"ДЕЖУРНЫЙ АПТЕКАРЬ"**.
1.00 **Билл Пэкстон, Марк Уолберг, Джулианна Маргулис** в криминальной драме **"СТРАННИК"**.
2.50 Ночной музыкальный канал.
4.10 "Дикая планета": "Пещера слонов". Док. фильм (Англия).

НАЦИОНАЛЬНЫЙ ПИРОГОВСКИЙ ЦЕНТР
предлагает:
УНИКАЛЬНЫЕ ВОССТАНОВИТЕЛЬНЫЕ ТЕХНОЛОГИИ
после:
- инфаркта миокарда - (095) 190-0881
- всех видов травм - (095) 190-7810
- инсульта - (095) 190-7810, 190-0881.
- сексуальных расстройств - (095) 942-5901 new

Москва, Иваньковское шоссе, д.3;
тел.: (095) 190-0885, 490-5903
Национальный медико-хирургический центр им. Н.И. Пирогова

СПОРТ

5.10 Теннис. Международный турнир АТР.
6.40 Формула-1. Гран-при США. Квалификация.
8.00, 12.00, 21.25, 0.05 Вести-спорт.
8.10 Спорт каждый день.
8.15 Веселые старты.
9.10, 12.15 Спортивный календарь.
9.15 Футбол. Кубок Конфедераций. Австралия - Аргентина.
11.25 "Сборная России".
12.10, 21.35 Вести-спорт. Местное время.
12.20, 0.15 Волейбол. Евролига. Мужчины. Россия - Германия.
14.05 Легкая атлетика. Кубок Европы. Суперлига. Трансляция из Италии.
16.30 Вести-спорт.
16.45 Футбол. Чемпионат России. ЦСКА - "Амкар" (Пермь).
19.00 Легкая атлетика. Кубок Европы. Суперлига. Трансляция из Италии.
21.45 Формула-1. Гран-при США.
1.30 Футбол. Кубок Конфедераций. Мексика - Бразилия.
3.35 Боулинг. Чемпионат Европы.

• КАБЕЛЬНЫЕ И ДЕЦИМЕТРОВЫЕ КАНАЛЫ •

СТОЛИЦА 10.00, 13.00, 16.30, 19.00, 22.00 Новости. 10.10 "Братья Флаб". 10.35 **"СКАЗКА, РАССКАЗАННАЯ НОЧЬЮ"**. Х/ф. 11.55 "Люди и премьеры" с **Александром Мягченковым.** 12.10 Собаки от А до Я. "Такса". 12.45 Щит Родины. 13.15 Рецепты здоровья. 13.30, 19.30, 3.30 Программы окружных и районных студий. 16.45 "Мега-малыши". 17.05 "Храбрый портняжка". М/ф. 17.35 **"НА ПОМОЩЬ, БРАТЦЫ!"** Х/ф. 19.15 Квадратные метры. 22.20 **"OLDBOY"**. Х/ф. 0.35 **"НИ ЗА, НИ ПРОТИВ (А СОВСЕМ НАОБОРОТ)"**. Х/ф. 2.30 НЛО: факты и фальсификации.

ТНТ 7.00 **"НАША СЕКРЕТНАЯ ЖИЗНЬ-3"**. 7.50 "Жестокие войны". 8.15 **"КОАЛЫ НЕ ВИНОВАТЫ"**. 8.40, 14.30 "Каламбур". 9.05, 19.00 "Фигли-Мигли". 9.35, 13.30 "Маски-шоу". 10.00 **"ОГРАБЛЕНИЕ ПО-ИТАЛЬЯНСКИ"**. Х/ф. 12.30, 13.25 "Маззи". 12.40 "Сейлормун". 14.00, 19.30 "Верю - не верю". 15.00, 20.00, 1.00 Реалити-шоу "Большой брат". 16.00, 21.00, 0.30 Реалити-шоу "Дом-2. Жара". 17.00 **"САША + МАША"**. 17.30 "Две блондинки против грязи". "Русский народный беспорядок". 18.00 "Школа ремонта". "Бунгало для охотника". 22.00 **"АГЕНТСТВО НЛС-2"**. 23.00 "Комеди Клаб". 0.00 Секс с **Анфисой Чеховой.** 1.30 Наши песни. 1.35 **"ЛЮБОВЬ НА ШЕСТЕРЫХ"**. 2.10 **"ПО СЕМЕЙНЫМ ОБСТОЯТЕЛЬСТВАМ"**. Х/ф.

ТВ 3 6.30 Жизнь, полная радости. 7.30, 8.00 "Мульти-пульти". 8.30 "Бейблейд". 9.00 **"ДЖЕК В СТРАНЕ ЧУДЕС"**. Х/ф. 2-я с. 10.50 **"ВЫСШАЯ ЛИГА"**. Х/ф. 13.00 "Осторожно, модерн!" 13.30 Окно в мир. 14.00 **"ДРЕВНИЕ ВОИНЫ"**. Х/ф. 16.00 **"ЛУЧШИЕ ИЗ ЛУЧШИХ-3"**. Х/ф. 18.00 Рецепты счастья от Лилианы. 18.05 Приемный покой Ланьковых. 18.30 Встреча с ясновидящей Наной. 19.00 **"ВЕЧНОЕ ЛЕТО"**. 2-я с. 20.00 **"УДАР ИЗ БУДУЩЕГО"**. Х/ф. 21.30 **"ДРУГОЙ МИР"**. Х/ф. 0.00 **"ВЕЧНОЕ ЛЕТО"**. 2-я с. 1.00 **"АРАХНИД"**. Х/ф.

ДОМАШНИЙ 7.00 - 11.30 Полезное утро. 7.15, 18.30 Городские новости. 9.10 Городское путешествие. 11.00 Старая афиша. 11.30 **"ДУША"**. Х/ф. 13.30 Семейный доктор. 14.00 **"СИЛЬНОЕ ЛЕКАРСТВО"**. 15.00, 22.30 Кулинарный техникум. 15.30 **"МАЛЕНЬКИЕ МУЖЧИНЫ"**. 16.30 **"УКРАДЕННЫЕ СЕРДЦА"**. 17.30, 23.30 "Нет проблем с доктором Курпатовым". 19.00, 23.00 **"БЕЗ УМА ОТ ТЕБЯ"**. 19.30 **"КАК СТАТЬ СЧАСТЛИВЫМ"**. Х/ф. 21.45 САРенина. 22.00 Гнездо. 0.30 **"АНДРОМЕДА"**. 1.20 **"ЗМЕЙ"**. 2.05 **"ПЛЯЖНЫЙ ПАТРУЛЬ"**. 2.50 **"МОЛОДЫЕ И ДЕРЗКИЕ"**. 4.10 Музыка на "Домашнем".

MTV 6.00, 8.00 MTV автопилот. 7.00 Утренняя Ru_zone. 10.00 Ru_zone. 10.45 Стань VJ MTV. 11.00 10-ка лучших: сойти с ума. 12.00 Жестокие игры с **Шеннон Доэрти.** 12.30 Carmen Electra: поговорим о моде. 13.00 Русская 10-ка. 14.00 Полный контакт. 15.00 Охотники за модой. 15.30 Большой киночарт. 16.00 Страшная месть. 17.00 SMS-битва. 18.00 Путешествия с **Камерон Диаз.** 18.30 Я хочу лицо знаменитости. 19.00 Тачку - на прокачку! 19.30 Да здравствует Бэм! 20.00 Подстава. 20.30 Релиз. 21.00 Поцелуй навылет. 22.00 Семейка Осборнов. 23.00 Элементарный секс. 23.30 Сводный чарт. 0.30 MTV пульс. 1.00 MTV бессонница.

МУЗ 5.00, 7.20, 21.40, 3.00 "Наше". 6.00 "Следующий". 6.35 "В гостях у Масяни". 7.05 "Кухня". 10.50 "Pro-обзор". 11.10 "Движок". 12.00 "Премия "Муз-ТВ-2005". 16.00 "Испытание верности". 16.35 "Упаковка". 16.50, 18.50 "Мультяшка". 17.10 "Мобильная 10-ка". 18.00 "Шальные деньги". 18.10, 0.00 "Музыка со СМыСлом". 18.35 "Zoom". 19.20 "В темноте". 19.55 "Проверка на вниМАНИе". 20.00 "Shэйker хитс". 21.00 "Очень важная персона". 21.20 "LoveStory". 23.00 "10 sexy".

ТВ 7.30 **"НАПРЯГИ ИЗВИЛИНЫ"**. 8.00, 8.30, 9.15 Любимые мультфильмы. 8.15 Серебряный ручей. 10.10 **"БАГРОВЫЙ ШТОРМ"**. Х/ф. 12.30 Самое смешное видео. 13.00 В засаде. 13.30 **"НИРО ВУЛЬФ"**. 14.25 Карданный вал. 14.50, 15.55 **"ПО ИМЕНИ БАРОН"**. 17.00 **"РОЖДЕННЫЙ ВОРОМ"**. 18.00 Шоу рекордов Гиннесса. 19.00 **"ПРИКЛЮЧЕНИЯ ШЕРЛОКА ХОЛМСА И ДОКТОРА ВАТСОНА - СОКРОВИЩА АГРЫ"**. 1-я и 2-я с. Х/ф. 22.15, 23.15 **"C.S.I МЕСТО ПРЕСТУПЛЕНИЯ"**. 0.10 Шеф рекомендует. 0.15 "Дикарки". 1.25, 2.25 **"РОЖДЕННЫЙ ВОРОМ"**. 3.25 Музыка на ДТВ.

7ТВ 5.00, 8.30, 15.30, 3.00, 4.00 Линия жизни. 5.30, 7.00, 7.30, 2.00, 3.30 Спортивные танцы. 6.30, 17.30, 4.30 Акробатический рок-н-ролл. 9.00 Веселые старты. 10.30, 21.00, 22.10 Назло рекордам. 10.40, 21.40 Gillette World Sport. 11.10, 14.30, 19.00 Звезда автострады. 11.30, 19.10, 21.10 Музыкальный трек. 11.40 Автоспорт России. Суперсерия. Итоги 1-го этапа. 12.30, 16.30, 22.30 7 дней спорта. 13.00, 16.00 Конный спорт. 13.30, 19.30, 23.00 Бильярд. 14.40 Формула-1. Сезон-2005. "За кулисами Гран-при". 15.10, 21.30 "220 вольт". Мир экстрима. 17.00 Неизвестный спорт. 18.30, 20.30 Диалоги о рыбалке. 0.00 Интерактивный ТВ-чат.