## ПОНЕДЕЛЬНИК, 7 ДЕКАБРЯ

### ПЕРВЫЙ КАНАЛ

**06:00, 10:00, 13:00, 16:00, 04:00** «Новости»
**06:05** «Доброе утро»
**10:20** «Малахов +»
**11:20** «Модный приговор»
**12:20** «Контрольная закупка»
**13:20, 05:20** «ДЕТЕКТИВЫ». Детектив. Россия
**14:00** «Участок»
**15:00** «Другие новости»
**15:20** «ПОНЯТЬ. ПРОСТИТЬ». Мелодрама. Россия
**16:20** «ОБРУЧАЛЬНОЕ КОЛЬЦО». 124 серия. Мелодрама. Россия
**17:10** «Давай поженимся!»
**18:00** «Федеральный судья»
**19:00** «Вечерние Новости»
**19:20** «Криминальные хроники»
**19:50** «Жди меня»
**20:40** «Пусть говорят»
**21:20** «СПАЛЬНЫЙ РАЙОН». 16 серия. Мелодрама. Россия
**22:00** «Время»
**22:30** «ЛАПУШКИ». 1 серия. Комедийная мелодрама. Россия, 2009. Режиссер - Ольга Музалева. В ролях: Екатерина Федулова, Татьяна Арнтгольц, Ольга Арнтгольц
**23:30** «Что съесть, чтобы похудеть»
**00:30** «Познер»
**01:30** «Ночные новости»
**01:50** «Гении и злодеи»
**02:30** «Крепость: Возвращение». Боевик. США, 1999
**03:50, 04:05** «Диди хочет стать ребенком». Комедия. Бразилия, 2004

### РОССИЯ

**06:00** «Доброе утро, Россия!»
**06:05, 06:35, 07:05, 07:35, 08:05, 08:35, 09:05, 09:30** «Местное время. «Вести-Самара. Утро»
**10:05** «Любовь до востребования» Мелодрама. Россия, 2009
**12:00, 15:00, 18:00, 21:00** «Вести»
**12:30, 15:20, 18:25, 21:30** «Местное время. Вести-Самара»
**12:50, 15:50** «Ловушка». Криминальная драма. Россия, 2009. Режиссер - Сергей Лысенко. В ролях: Дарья Мороз, Даниил Страхов
**14:40, 18:50** «Вести. Дежурная часть»
**17:30** «КУЛАГИН И ПАРТНЕРЫ». Детектив. Россия
**19:00** «ОДНАЖДЫ БУДЕТ ЛЮБОВЬ». 219 серия. Мелодрама. Россия
**20:00** «КАРМЕЛИТА. ЦЫГАНСКАЯ СТРАСТЬ». 237 серия. Мелодрама. Россия
**21:50** «Спокойной ночи, малыши!»
**22:00** «ИСТОРИЯ ЛЕТЧИКА». 1 и 2 серии. Приключения. Россия, 2009. Режиссер - Аркадий Каплун. В ролях: Марат Башаров, Михаил Богдасаров, Роман Мадянов
**23:45** «Дежурный по стране. Михаил Жванецкий»
**00:45** «Вести +»
**01:05** «Мертвый штиль». Триллер. Австралия-США, 1989. Режиссер - Филлип Нойс. В ролях: Николь Кидман, Сэм Нил, Билли Зейн
**02:45** «Профессор в законе». Комедия. Россия, 2006
**05:05** «Комната смеха»

### СКАТ-ТНТ

**06:00** «ЭЛЕН И РЕБЯТА». Комедия. Франция
**07:00** «Проводпіск»
**07:15** «Дума»
**07:25, 07:50, 08:30** «Погода»
**07:30** «Важное». Информационно-аналитическая программа
**08:00, 20:20** «СТВ. Дежурный по городу»
**08:05** «Боевые искусства мира»
**08:35** «СЕМЬЯ СЕРРАНО». Комедия. Испания
**09:30** «COSMOPOLITAN. Видеоверсия»
**10:30** «ДРУЗЬЯ». Комедия. США
**11:00** «САЙНФЕЛД». Комедия. США
**11:30, 18:00, 21:00** «СЧАСТЛИВЫ ВМЕСТЕ». Комедия. Россия
**12:00** «Эй, Арнольд». Мультсериал
**12:30** «Губка Боб квадратные штаны». Мультсериал
**13:00** «Котопес». Мультсериал
**13:30** «Так и волшебная сила Жужу»
**14:00** «Такси»
**14:30** «Пингвины из «Мадагаскара» Мультсериал
**15:30** «Красота по-американски». Мелодрама. США, 1999
**18:30, 21:30** «УНИВЕР». Комедия. Россия
**19:00** «ДРУЗЬЯ». Комедия. США
**19:30** «ЖЕНСКАЯ ЛИГА». Комедия. Россия
**20:10** «Максималисты»
**20:30, 01:30** «СТВ»
**22:00** «О, счастливчик!». Комедия. Россия, 2009
**00:00** «Дом-2. Город любви». Реалити-шоу
**01:00** «Дом-2. После заката». Реалити-шоу
**02:00** «Интуиция». Игровое шоу
**03:00** «Дом-2. Про любовь». Реалити-шоу

### ТЕРРА-РЕН ТВ

**06:00** «ВОВОЧКА-3». «Мамины уроки». Комедия. Россия, 2003
**06:40** «Здравый смысл» с Ингой Пеннер
**07:05** «Дела семейные» с Инной Свердловой
**07:35, 13:50** «Знаки зодиака». Мультипликационный гороскоп
**07:40, 12:30** «Званый ужин»
**08:30, 22:00** «СОЛДАТЫ-12». Комедия. Россия
**09:30, 12:00, 16:30, 20:30, 00:30** «24»
**10:00, 18:00, 00:00** «В час пик»
**11:00** «Час суда» с Павлом Астаховым
**13:25, 19:00** «Биржа труда»
**13:30** «Медсовет»
**13:55** «Турбулентность: Тяжелый металл». Боевик. Канада-Великобритания, 2000
**16:00** «Пять историй: Жертвы сектантских игрищ»
**17:00** «КАМЕНСКАЯ». «Стечение обстоятельств». 1 серия. Детектив. Россия
**19:05** «Территория искусства»
**19:15** «Неизвестное об известном. Александр Демьяненко. Вечный Шурик»
**19:35** «Рынок недвижимости»
**19:55** «Открытая дверь» с Михаилом Покрассом
**20:00, 01:00** «Новости»
**20:20** «Капитал»
**20:25** «Новостя». О политике с юмором
**21:00** «КАМЕНСКАЯ». «Стечение обстоятельств». 2 серия. Детектив. Россия
**23:00, 04:50** «Громкое дело: Их не посадят, или Взятка по-русски»
**02:15** «Шаги к успеху» с Алиной Кабаевой
**02:15** «Репортерские истории»
**02:45** «Спящий лагерь: безлюдная территория». Ужасы. США, 1989
**04:00** «Военная тайна» с Игорем Прокопенко
**05:35** «Ночной музыкальный канал»

### НТВ

**07:00, 11:00, 14:00, 17:00, 20:00, 00:15** «Сегодня»
**09:45** «Просто вкусно»
**10:00** «Квартирный вопрос»
**11:20** «Средний класс»
**12:20** «Чрезвычайное происшествие. Обзор за неделю»
**13:00** «Суд присяжных»
**14:30** «ЗАКОН И ПОРЯДОК». «Прокол» и «Врожденный порок». Детектив. Россия, 2008
**16:30, 19:30** «Обзор. Чрезвычайное происшествие»
**17:30** «ВОЗВРАЩЕНИЕ МУХТАРА-2». «Натюрморт над унитазом» и «Банкрот». Детектив. Россия, 2008
**20:30** «ХОЗЯЙКА ТАЙГИ». «Сезон охоты». 1 и 2 серия. Боевик. Россия, 2009
**22:30** «ЧАС ВОЛКОВА». «Распылитель». Детектив. Россия, 2009
**23:30** «Честный понедельник»
**00:35** «Коллекция глупостей Максима Кононенко»
**01:10** «Школа злословия»
**02:00** «Quattroruote»
**02:35** «Боевая бригада». Боевик. США, 2003
**04:40** «Особо опасен!»
**05:20** «Несчастья Рика». Драма. США, 2003

### СТС

**06:00** «РЫЦАРЬ ДОРОГ». Приключения. США
**06:55** «Смешарики». Мультсериал
**07:00** «Скуби и Скрэппи». Мультсериал
**07:30, 09:30, 16:30, 19:00** «ПАПИНЫ ДОЧКИ». Комедия. Россия
**08:00** «ВОРОНИНЫ». Комедия. Россия
**09:00, 12:30, 23:40, 00:00** «6 кадров»
**10:00, 12:00, 17:30** «Галилео». Научно-развлекательный журнал. Ведущий - Александр Пушной
**11:00** «МОЯ ПРЕКРАСНАЯ НЯНЯ». Комедия. Россия
**13:00** «Даешь молодежь!»
**13:30** «Леонардо». Мультсериал
**14:00** «Мумия». Мультсериал
**14:30** «Клуб Винкс - школа волшебниц». Мультсериал
**15:00** «Приключения Джеки Чана». Мультсериал
**15:30** «САБРИНА - МАЛЕНЬКАЯ ВЕДЬМА». Фантастическая комедия. США
**16:00** «ВОЛШЕБНИКИ ИЗ ВЭЙВЕРЛИ ПЛЭЙС». Фантастическая комедия. США
**18:30** «Даешь молодежь!»
**20:00** «ВОРОНИНЫ». Комедия. Россия
**21:00** «МАРГОША». Комедийная мелодрама. Россия
**22:00** «Молодая мамочка». Комедия США, 2004
**00:30** «Кино в деталях с Федором Бондарчуком»
**01:30** «Трио эскорт». Драма. США, 2004
**03:20** «Вверх, вверх под облака!». Комедия. США-Канада, 2000
**04:50** «Космические охотники на Дорков». Мультсериал
**05:10** «Музыка на СТС»

### КУЛЬТУРА

**08:00** «Евроньюс»
**11:00, 16:30, 20:30, 00:30** «Новости культуры»
**11:20** «Художественные музеи мира»
**12:00** «Маленькие женщины». Драма. США, 1933
**14:00** «Пятое измерение»
**14:30, 03:35** «Мировые сокровища культуры»
**14:50** «Незнакомец». Телеспектакль
**16:35** «Литературное Переделкино»

**Телеканал БИБИГОН**

**17:00** Мультфильм
**17:30** «Девочка из океана». Приключения. Австралия
**17:55, 03:10** «Все о животных»
**18:20** «Плоды просвещения»
**18:50** «Энциклопедия»
**19:00** «В главной роли...»
**19:20** «БлокНот»
**19:45** «Достояние республики»
**20:00** «Документальная история»
**20:50** «Ступени цивилизации»
**21:50** «Острова»
**22:30** «От Адама до атома»
**23:05** «Тем временем»
**00:00** «Театральная летопись. Алиса Фрейндлих»
**00:50** «Экология литературы»
**01:20** «Фестивальное кино»
**01:55** А. Дворжак. Симфония № 9

### ТВ3

**06:00, 04:00** «По следам Индианы Джонса»
**07:00** Мультфильмы
**07:40** «Черепашки-ниндзя»
**08:05** «Каспер»
**08:25** Мультсериал
**09:15, 16:15** «Удивительные странствия Геракла». Приключения. США
**10:10** «Моя любимая ведьма». Комедия. Россия
**11:15** «Сыщики». Детектив. Россия, 2005
**12:20** «Затерянные миры»
**13:20, 22:00** «Тайные знаки»
**14:20** «Крутая Пэт». Криминальная драма. США, 2008
**15:15, 01:00** «Лаборатория разрушителей»
**17:15** «Андромеда». Фантастика. США-Канада
**18:05** «Портал юрского периода». Фантастические приключения. Великобритания
**19:00** «Мертвые как я». Фантастическая трагикомедия. США-Канада
**20:00** «Человек-москит». Ужасы. США, 2005
**23:00** «Нашествие». Мистический триллер. США, 2005
**00:00** «Звездные врата». Фантастика. США-Канада
**02:00** «Невеста реаниматора». Ужасы. США, 1990
**04:45** «Relaks»

### 5-Й КАНАЛ

**07:00** «Губерния. Итоги»
**07:20** «Специальный репортаж»
**07:30** «Утро на ПЯТОМ»
**10:30** «Доисторические хищники. Короткомордый медведь». Документальный фильм
**11:30, 14:30, 17:30** «Сейчас»
**11:40** «А, если это любовь?» Мелодрама. Россия, 1961. Реж. Юлий Райзман. В ролях: Андрей Миронов, Евгений Жариков и др.
**13:35, 19:00** «Моя планета»
**14:40** «Мир природы. Самые опасные животные мира. Азия». Документальный фильм
**15:40** Живая история: Великие сражения древности. «Иисус Навин. Эпическая схватка». Док. фильм
**16:35** «Холодная война. Суперкрепость по-русски». Док. фильм
**17:55, 20:00, 23:00** «Экстренный вызов 112»
**18:00** «Открытая студия»
**20:30, 23:20** «Сейчас»
**21:00** «Новости губернии»
**21:20** «Приемная губернатора»
**21:30** «О чем говорят». Спик-шоу
**21:50** «Приемная губернатора»
**22:05** Живая история: «Мигель, он же Григ, он же Лоуренс советский». Документальный фильм
**00:00** «Хроника пикирующего бомбардировщика». Военная драма. Ленфильм, 1967. В ролях: Олег Даль, Виктор Ильичев, Георгий Корольчук и др.
**01:35** Ночь//Пространство//Лепорк
**02:05** «Монсиньор». Криминальная драма. США, 1982. Реж.Фрэнк Перри. В гл. роли Кристофер Рив
**04:20** «Дилинджер мертв». Криминальная драма. Италия, 1969. Реж. Марко Феррери
**05:55** «Страна оружия». Документальный фильм

### РИО-ДТВ

**06:00** Мультфильмы
**06:40** «Междуречье»
**06:55, 19:10** «112. Оперативный вызов»
**07:00** «Губерния. Итоги»
**07:20, 22:20** «Специальный репортаж»
**07:30** «Тысяча мелочей»
**08:00** «Красотка»
**08:30** «БЕЗ СЛЕДА-2». Детектив. США
**09:30** «Право на выстрел». Боевик. СССР, 1981
**11:15** «Смешнее, чем кролики»
**11:30** «Все о красоте»
**12:00** «Судебные страсти»
**13:00, 21:00** «Вне закона»
**13:30** «БЕЗМОЛВНЫЙ СВИДЕТЕЛЬ-2». Детектив. Россия
**14:00, 17:00** «6 кадров»
**15:00** «БЕЗ СЛЕДА-3». Детектив. США
**16:00** «Судебные страсти»
**17:30, 20:30, 01:00** «Брачное чтиво»
**18:30** «Свое дело»
**18:45** «Территория права»
**19:15** «Мой дом»
**19:30, 22:30** «Новости губернии»
**19:45, 22:50** «Приемная губернатора»
**19:55** «Азбука потребителя»
**20:00** «Народное признание»
**21:30** «БЕЗМОЛВНЫЙ СВИДЕТЕЛЬ-2». Детектив. Россия
**22:00** «О чем говорят»
**23:00** «БЕШЕНАЯ». «Двойная игра». 1 серия. Детектив. Россия
**00:00** «ПОХИЩЕННЫЙ». Криминальная драма. США
**01:30** «Слава богу, ты пришел!»
**02:45** «Голые приколы»
**03:00** «Клуб детективов»

### ДОМАШНИЙ

**06:30** «Джейми у себя дома»
**07:00** «Зверята», «Смешарики». Мультсериалы
**07:30** «КТО В ДОМЕ ХОЗЯИН?». Комедия. Россия, 2005
**08:00** «В мире животных»
**09:00, 16:00** «Дела семейные» с Еленой Дмитриевой
**12:00** «ДОМ-ФАНТОМ В ПРИДАНОЕ». Детектив. Россия, 2005
**17:00** «Скажи, что не так?!»
**18:00, 21:30, 23:00** «Одна за всех». Комедийное шоу
**18:30** «ЗЕМЛЯ ЛЮБВИ, ЗЕМЛЯ НАДЕЖДЫ». Мелодрама. Бразилия, 2002
**19:30** «ДЖЕК-ПОТ ДЛЯ ЗОЛУШКИ». Мистическая мелодрама. Россия, 2004
**20:30** «ТРИ ПОЛУГРАЦИИ». Мелодрама. Россия, 2006. Режиссер - Давид Кеосаян. В ролях: Алена Хмельницкая, Дарья Дроздовская, Евгения Дмитриева, Татьяна Васильева
**22:00** «ДОКТОР ХАУС». Трагикомедия. США, 2004-2009
**23:30** «Убийство на улице Данте». Драма. СССР, 1956
**01:30** «ЗЕМЛЯ ЛЮБВИ, ЗЕМЛЯ НАДЕЖДЫ». Мелодрама. Бразилия, 2002
**02:30** «ДВА ЛИЦА СТРАСТИ». Драма. Мексика-США, 2006
**03:20** «ХРОНИКИ СКОРОЙ ПОМОЩИ». Драма. Чили, 2005
**04:15** «МОЛОДЫЕ И ДЕРЗКИЕ». Драма. США, 1973
**05:35** «Музыка на «Домашнем»

### ТВ-ЦЕНТР

**07:00** «Настроение»
**09:30** «Среди добрых людей». Мелодрама. СССР, 1962
**11:05** «Не ходите, девки, замуж!». Комедия. СССР, 1985
**12:30, 15:30, 18:30, 20:50, 21:30** «События»
**12:45** «Постскриптум»
**13:55** «Детективные истории. Операция «Солутан»
**14:25** «В центре событий» с Анной Прохоровой
**15:45** «Деловая Москва»
**16:10, 18:50** «Петровка, 38»
**16:30** «Одно дело на двоих». Детектив. Германия
**17:30** «Кровь викингов»
**19:15, 06:35** Мультфильм
**19:45** «Сделка». Детектив. Россия
**20:55** «В центре внимания. Смерть в СИЗО»
**22:05** «Женская логика». Детектив. Россия, 2002
**00:05** «Момент истины»
**00:55** «События. 25-й час»
**01:30** «Великая музыка». Ф. Мендельсон. Симфония №3
**02:25** «Репортер»
**02:45** «Чисто английское убийство». Детектив. Великобритания
**04:40** «Время собирать камни». Военная драма. Россия, 2005

### ТЕРРА-СПОРТ

**05:35** Хоккей. «Атлант» (МО) - «Локомотив» (Ярославль)
**07:45, 10:00, 14:00, 17:40, 23:00, 01:20** «Вести-Спорт»

**Телеканал БИБИГОН**

**08:00** «Зарядка с чемпионом»
**08:10** Мультфильмы
**08:45** «Мастер спорта»
**09:00, 04:20** «Летопись спорта»
**09:30** Чемпионат мира по футболу. Курс - Южная Африка
**10:20** Скелетон. Кубок мира
**11:10, 01:30** Бобслей. Кубок мира
**12:00** Баскетбол. НБА. «Кливленд» - «Чикаго»
**14:10** Биатлон. Кубок мира
**17:50** Хоккей. «Металлург» - «Авангард» (Омская область), «Динамо» (Москва) - «Ак Барс». Прямая трансляция
**23:20** «Неделя спорта»
**00:25** «Самый сильный человек»
**02:45** Баскетбол. «Химки» (Россия) - «Донецк» (Украина)
**05:00** Хоккей. «Металлург» - «Авангард» (Омская область)

**«В ЧАС ПИК»**

**Пн-пт, вс в 10:00, 18:00, сб в 19:00 на телеканале «ТЕРРА-РЕН ТВ»**

Ежедневная общественно-правовая программа о трагедиях и происшествиях; о работе специальных и оперативных служб: милиции, ФСБ, прокуратуры, МЧС, Федеральной службы судебных приставов, Федеральной миграционной службы, Таможни, Территориальных центров медицины катастроф и т.д.; о проблемах общества, не связанных с политикой и экономикой; о невероятных человеческих судьбах.

**«ТРИ ПОЛУГРАЦИИ»**

**ДОМАШНИЙ, 20:30. Мелодрама. Россия, 2006. Режиссер - Давид Кеосаян. В ролях: Алена Хмельницкая, Дарья Дроздовская, Евгения Дмитриева, Татьяна Васильева, Богдан Ступка, Юрий Стоянов, Михаил Ефремов, Федор Бондарчук и др.**

Три юные подруги — роковая красавица Алиса, загадочная Соня и романтичная Наташа, — прогуливаясь по набережной Сочи, встречают странного старичка, который, любуясь девушками, называет их «полуграциями»... Проходят годы, и девушки превращаются в прекрасных женщин. Каждая из них преуспела в жизни: Алиса возглавляет департамент крупной телевизионной компании, Наташа — ведущий редактор издательства, а Соня работает директором туристического агентства.

## ВТОРНИК, 8 ДЕКАБРЯ

### ПЕРВЫЙ КАНАЛ

**06:00, 10:00, 13:00, 16:00, 04:00** «Новости»
**06:05** «Доброе утро»
**10:20** «Малахов +»
**11:20** «Модный приговор»
**12:20** «Контрольная закупка»
**13:20** «ДЕТЕКТИВЫ». Детектив. Россия
**14:00** «Участок»
**15:00** «Другие новости»
**15:20** «ПОНЯТЬ. ПРОСТИТЬ». Мелодрама. Россия
**16:20** «ОБРУЧАЛЬНОЕ КОЛЬЦО». 125 серия. Мелодрама. Россия
**17:10** «Давай поженимся!»
**18:00** «Федеральный судья»
**19:00** «Вечерние Новости»
**19:20** «Криминальные хроники»
**19:50** «СЛЕД». 390 серия. Криминальная драма. Россия, 2008
**20:40** «Пусть говорят» с Андреем Малаховым
**21:20** «СПАЛЬНЫЙ РАЙОН». 17 серия. Мелодрама. Россия, 2009
**22:00** «Время»
**22:30** «ЛАПУШКИ». 2 серия. Комедийная мелодрама. Россия, 2009
**23:30** «Неслужебный роман Алисы Фрейндлих»
**00:30** «Ночные новости»
**00:50** «На ночь глядя»
**01:40** «Реальные девчонки». Комедийная мелодрама. США, 2006
**03:30,** 04:05 «Майор Данди». Вестерн. США, 1965

### РОССИЯ

**06:00** «Доброе утро, Россия!»
**06:05, 06:35, 07:05, 07:35, 08:05, 08:35, 09:05, 09:30** «Местное время. «Вести-Самара.Утро»
**10:05, 05:00** «Футболист Валерий Воронин. Потерять лицо»
**11:00, 23:45** «ЗАВЕЩАНИЕ ЛЕНИНА». 4 серия. Драма. Россия
**12:00, 15:00, 18:00, 21:00** «Вести»
**12:30, 15:20, 18:25, 21:30** «Местное время. Вести-Самара»
**12:50** «ТАЙНЫ СЛЕДСТВИЯ». «Личный состав». 1 серия. Детектив. Россия
**13:45** «ДВЕ СТОРОНЫ ОДНОЙ АННЫ». 34 серия. Криминальная драма. Россия-Украина, 2009
**14:40, 18:50** «Вести. Дежурная часть»
**15:50** «УЛИЦЫ РАЗБИТЫХ ФОНАРЕЙ». «Стриптиз по-тайски». Детектив. Россия, 1999
**16:45** «Суд идет»
**17:30** «КУЛАГИН И ПАРТНЕРЫ». Детектив. Россия
**19:00** «ОДНАЖДЫ БУДЕТ ЛЮБОВЬ». 220 серия. Мелодрама. Россия
**20:00** «КАРМЕЛИТА. ЦЫГАНСКАЯ СТРАСТЬ». 238 серия. Мелодрама. Россия
**21:50** «Спокойной ночи, малыши!»
**22:00** «ИСТОРИЯ ЛЕТЧИКА». 3 и 4 серии. Приключения. Россия, 2009
**00:45** «Триумф смешной девчонки. Алиса Фрейндлих»
**01:40** «Местное время. Вести +»
**02:00** «Странное Рождество». Комедия. Россия, 2006. Режиссер - Максим Паперник. В ролях: Барбара Брыльска, Ольга Сумская, Лия Ахеджакова
**04:05** «ЗАКОН И ПОРЯДОК». Детектив. США, 2002

### СКАТ-ТНТ

**06:00, 08:35** «СЕМЬЯ СЕРРАНО». Комедия. Испания
**07:10** «Стопроцентное здоровье»
**07:25, 07:50, 08:30** «Погода»
**07:30, 20:30, 01:30** «СТВ»
**08:00** «СТВ. Дежурный по городу»
**08:05** «ЭЛЕН И РЕБЯТА». Комедия. Франция
**09:30** «COSMOPOLITAN. Видеоверсия»
**10:30** «ДРУЗЬЯ». Комедия. США
**11:00** «САЙНФЕЛД». Комедия. США
**11:30, 18:00** «СЧАСТЛИВЫ ВМЕСТЕ». Комедия. Россия
**12:00** «Эй, Арнольд». Мультсериал
**12:30** «Губка Боб квадратные штаны». Мультсериал
**13:00, 14:30** «Пингвины из «Мадагаскара». Мультсериал
**14:00** «Такси»
**15:00** «Битва экстрасенсов». Паранормальное шоу
**16:00** «О, счастливчик!». Комедия. Россия, 2009
**18:30, 21:30** «УНИВЕР». Комедия. Россия
**19:00** «ДРУЗЬЯ». Комедия. США
**20:20** «СТВ. Дежурный по городу»
**21:00** «СЧАСТЛИВЫ ВМЕСТЕ». Комедия. Россия
**22:00** «День радио». Комедия. Россия, 2008
**00:00** «Дом-2. Город любви». Реалити-шоу
**01:00** «Дом-2. После заката». Реалити-шоу
**02:00** «Интуиция». Игровое шоу
**03:00** «Дом-2. Про любовь». Реалити-шоу

### ТЕРРА-РЕН ТВ

**06:00** «ВОВОЧКА-3». «Шесть соток». Комедия. Россия, 2003
**06:40, 20:00, 01:00** «Новости»
**07:10** «Рынок недвижимости»
**07:30** «Техника мысли»
**07:35, 13:50** «Знаки зодиака». Мультипликационный гороскоп
**07:40, 12:30** «Званый ужин»
**08:30** «СОЛДАТЫ-12». Комедия. Россия
**09:30, 12:00, 16:30, 20:30, 00:30** «24»
**10:00, 18:00, 00:00** «В час пик»
**11:00** «Час суда» с Павлом Астаховым
**13:25, 19:00** «Биржа труда»
**13:30** «Медсовет»
**13:55** «Исчезнувшая колония». Фантастический триллер. США, 2007
**16:00** «Пять историй: Звездные аварии»
**17:00** «КАМЕНСКАЯ». «Стечение обстоятельств». 2 серия. Детектив. Россия
**19:05** «Неизвестное об известном. Александр Демьяненко. Вечный Шурик»
**19:25** «Тотальный футбол» с Дмитрием Овчинниковым
**19:40** «Мужская территория» с Игорем Бурцевым
**20:20** «Капитал»
**20:25** «Новостя». О политике с юмором
**21:00** «КАМЕНСКАЯ». «Игра на чужом поле». 1 серия. Детектив. Россия
**22:00** «СОЛДАТЫ-12». Комедия. Россия
**23:00** «Чрезвычайные истории: Служебный роман, или Интим не предлагать»
**01:15** «Нереальная политика» с Тиной Канделаки и Андреем Колесниковым
**01:40** «Дикарь». Триллер. США, 1995
**04:00** «Тайны вашей судьбы. Эзо ТВ»

### НТВ

**07:00, 11:00, 14:00, 17:00, 20:00** «Сегодня»
**09:45** «Просто вкусно»
**10:00** «Кулинарный поединок»
**11:20** «Средний класс»
**12:15** «Чрезвычайное происшествие. Расследование»
**13:00** «Суд присяжных»
**14:30** «ЗАКОН И ПОРЯДОК». «Трагедия» и «Дитя». Детектив. Россия
**16:30, 19:30** «Обзор. Чрезвычайное происшествие»
**17:30** «ВОЗВРАЩЕНИЕ МУХТАРА-2». «Дары Посейдона» и «Страсть коллекционера». Детектив. Россия
**20:30** «ХОЗЯЙКА ТАЙГИ». «Сезон охоты». 3 и 4 серия. Боевик. Россия
**22:30** «ЧАС ВОЛКОВА». «Deadalus». Детектив. Россия, 2009
**23:30** Футбол. Лига чемпионов. «Бешикташ» (Турция) - ЦСКА (Россия). Прямая трансляция
**01:40** «Главная дорога»
**02:15** «Месть по-голливудски». Триллер. США, 2002
**03:55** «Пчелы-убийцы». Ужасы. Канада, 1995
**05:50** «Игры призраков». Черная комедия. США, 2004

### СТС

**06:00** «РЫЦАРЬ ДОРОГ». Приключения. США
**06:55** «Смешарики». Мультсериал
**07:00** «Скуби и Скрэппи». Мультсериал
**07:30, 09:30, 16:30, 19:00** «ПАПИНЫ ДОЧКИ». Комедия. Россия
**08:00, 20:00** «ВОРОНИНЫ». Комедия. Россия
**09:00, 12:30, 23:30** «6 кадров»
**10:00, 21:00** «МАРГОША». Комедийная мелодрама. Россия
**11:00** «МОЯ ПРЕКРАСНАЯ НЯНЯ». Комедия. Россия
**12:00, 17:30** «Галилео». Научно-развлекательный журнал. Ведущий - Александр Пушной
**13:00, 18:30** «Даешь молодежь!». Юмористическая программа
**13:30** «Леонардо». Мультсериал
**14:00** «Мумия». Мультсериал
**14:30** «Клуб Винкс - школа волшебниц». Мультсериал
**15:00** «Приключения Джеки Чана». Мультсериал
**15:30** «САБРИНА - МАЛЕНЬКАЯ ВЕДЬМА». Фантастическая комедия. США
**16:00** «ВОЛШЕБНИКИ ИЗ ВЭЙВЕРЛИ ПЛЭЙС». Фантастическая комедия. США
**22:00** «Милашка». Комедия. США, 2002
**00:30** «Теория относительности». Информационно-аналитическая программа. Ведущие - Юлия Снигирь и Леонид Бершидский
**01:30** «МОРЕ ДУШ». Фантастика. Великобритания, 2005
**04:55** «Космические охотники на дорков»

### КУЛЬТУРА

**07:30** «Евроньюс»
**11:00, 16:30, 20:30, 00:30** «Новости культуры»
**11:20, 19:00** «В главной роли...»
**11:50** «Люби меня или покинь меня». Мелодрама. США, 1955
**13:50** «Живые камни»
**14:40** «Легенды Царского Села»
**15:10** «Похождения зубного врача». Комедия. СССР, 1965
**16:35** «Литературное Переделкино»

**Телеканал БИБИГОН**

**17:00** «Ну, погоди!», «Раз - горох, два – горох...»
**17:30** «Девочка из океана». Приключения. Австралия
**17:55, 03:25** «Все о животных»
**18:20** «Плоды просвещения»
**18:50** «Энциклопедия»
**19:20** «Волшебный мир оперетты»
**20:10, 02:35** «Мировые сокровища культуры»
**20:50** «Ступени цивилизации»
**21:50** «Последний пылкий влюбленный». Телеспектакль
**00:00** «Театральная летопись. Алиса Фрейндлих»
**00:55** «Черная стрела». Приключения. Италия, 2006
**02:55** «Шекспиру и не снилось...»

### ТВ3

**06:00** «По следам Индианы Джонса»
**07:00** Мультфильмы
**07:40** «Черепашки-ниндзя»
**08:05** «Каспер»
**08:25** «Приключения мультяшек»
**08:55** «Озорные анимашки»
**09:15, 16:15** «Удивительные странствия Геракла». Приключения. США
**10:10** «Моя любимая ведьма». Комедия. Россия
**11:15** «Сыщики». Детектив. Россия, 2005
**12:20** «Затерянные миры. Секрет дельфийского Оракула»
**13:20, 22:00** «Тайные знаки»
**14:20** «Клэр». Триллер. США-Франция, 2007
**15:15, 01:00** «Разрушители мифов»
**17:15** «Андромеда». Фантастика. США-Канада
**18:05** «Таинственные пути». 1 серия. Фантастика. США-Канада
**19:00** «Мертвые как я». Фантастическая трагикомедия. США-Канада
**20:00** «Земля против паука». Ужасы. США, 2001
**23:00** «Нашествие». Мистический триллер. США, 2005
**00:00** «Звездные врата». Фантастика. США-Канада
**02:00** «Покер»
**05:00** «Релакс»

### 5-Й КАНАЛ

**07:00** «Новости губернии»
**07:20** «Приемная губернатора»
**07:30** «Утро на ПЯТОМ»
**10:30** «Мир природы. Акула-молот». Документальный фильм
**11:30, 14:30, 17:30** «Сейчас»
**11:40** «Холодная война. Суперкрепость по-русски». Док. фильм
**12:35, 19:00** «Моя планета»
**14:40** «Мир природы. Самые опасные животные мира. Амазония». Документальный фильм
**15:40** Живая история: «Война без победы». Документальный фильм
**16:35** «Яков Свердлов. Кровавый механик Советской власти». Документальный фильм
**17:55, 20:00, 23:00** «Экстренный вызов 112»
**18:00** «Открытая студия»
**20:30, 23:20** «Сейчас»
**21:00** «Новости губернии»
**21:20** «Новый старт»
**21:30** «О чем говорят». Спик-шоу
**21:50** «Нечужая сторона»
**22:05** Живая история: «Сталин и Троцкий. Борьба за власть». Документальный фильм
**00:00** «Ганг, твои воды замутились». Мелодрама. Индия, 1985. Реж. Радж Капур. В ролях: Мандакини, Дивья Рана, Раджив Капур, Саид Джаффри
**03:25** Ночь//Звук//Гориболь
**03:55** «Свобода, равенство, шукрут». Комедия. Франция, 1984. В ролях: Мишель Серро, Урсула Андресс, Жан Пуаре, Жан Янн
**05:50** «Загадка гибели народа Чачапойа». Документальный фильм

### РИО-ДТВ

**06:00, 06:55** «Погода»
**06:05** Мультфильмы
**06:50** «112. Оперативный вызов»
**07:00, 19:30, 22:30** «Новости губернии»
**07:20** «Приемная губернатора»
**07:30** «Тысяча мелочей»
**08:00** «Красотка»
**08:30, 15:00** «БЕЗ СЛЕДА-3». Детектив. США
**09:30** «Хлеб, золото, наган». Драма. СССР, 1980
**10:50** «Смешнее, чем кролики»
**11:30** «Все о красоте»
**12:00** «Судебные страсти»
**13:00, 21:00** «Вне закона»
**13:30, 21:30** «БЕЗМОЛВНЫЙ СВИДЕТЕЛЬ-2». Детектив. Россия
**14:00** «БЕШЕНАЯ». «Двойная игра». 1 серия. Детектив. Россия
**16:00** «Судебные страсти»
**17:00** «6 кадров»
**17:30, 20:30, 01:00** «Брачное чтиво»
**18:30** «Секреты успеха»
**18:55** «Самарские судьбы сегодня»
**19:15** «Персона»
**19:45, 22:50** «Новый старт»
**19:55** «Азбука потребителя»
**20:00** «Приемная депутата»
**22:00** «О чем говорят»
**22:20** «Нечужая сторона»
**23:00** «БЕШЕНАЯ». «Двойная игра». 2 серия. Детектив. Россия
**00:00** «ПОХИЩЕННЫЙ». Криминальная драма. США
**01:30** «Слава богу, ты пришел!»
**02:50** «Голые приколы»
**03:00** «Клуб детективов»

### ДОМАШНИЙ

**06:30** «Джейми у себя дома»
**07:00** «Зверята», «Смешарики». Мультсериалы
**07:30** «КТО В ДОМЕ ХОЗЯИН?». Комедия. Россия, 2005
**08:00** «ТАТЬЯНИН ДЕНЬ». Мелодрама. Россия, 2007
**09:00, 16:00** «Дела семейные» с Еленой Дмитриевой
**10:00** «Скажи, что не так?!»
**11:00, 15:00** «Дело вкуса». Шоу Татьяны Веденеевой
**11:30** «Живые истории»
**12:00** «Елена Майорова. Последняя весна». Док. фильм
**13:00** «Убийство на улице Данте». Драма. СССР, 1956
**15:30** «Невероятные истории любви»
**17:00** «Скажи, что не так?!»
**18:00, 21:30, 23:00** «Одна за всех»
**18:30, 01:30** «ЗЕМЛЯ ЛЮБВИ, ЗЕМЛЯ НАДЕЖДЫ». Мелодрама. Бразилия, 2002
**19:30** «ДЖЕК-ПОТ ДЛЯ ЗОЛУШКИ». Мистическая мелодрама. Россия, 2004
**20:30** «ТРИ ПОЛУГРАЦИИ». Мелодрама. Россия, 2006
**22:00** «ДОКТОР ХАУС». Трагикомедия. США, 2004-2009
**23:30** «Инспектор-разиня». Комедия. Франция, 1980
**02:30** «ДВА ЛИЦА СТРАСТИ». Драма. Мексика-США, 2006
**03:20** «ХРОНИКИ СКОРОЙ ПОМОЩИ». Драма. Чили, 2005
**04:15** «МОЛОДЫЕ И ДЕРЗКИЕ». Драма. США, 1973-2009
**05:35** «Музыка на «Домашнем»

### ТВ-ЦЕНТР

**07:00** «Настроение»
**09:30** «Повесть о молодоженах». Драма. СССР, 1959
**11:10** «Предатели. Карьера охранника Демьянюка». Фильм Леонида Млечина
**11:55** «Работа есть!»
**12:10, 16:10, 18:50** «Петровка, 38»
**12:30, 15:30, 18:30, 20:50, 21:50** «События»
**12:45** «Голубая стрела». Детектив. СССР, 1958
**14:40** «Момент истины»
**15:45** «Деловая Москва»
**16:30, 05:45** «Одно дело на двоих». Детектив. Германия
**17:30** «Кровь викингов». Док. сериал
**19:15** «Карлсон вернулся», «Ну, погоди!»
**19:45** «Сделка». Детектив. Россия
**20:55** «Лицом к городу»
**22:10** «Женская логика-2». Детектив. Россия, 2002
**00:10** «Скандальная жизнь» с Ольгой Б. «Страшные тайны ЖКХ»
**01:05** «События. 25-й час»
**01:40** «Башмачник». Комедия. Россия, 2002
**03:50** «Пуаро Агаты Кристи». Детектив. Великобритания
**06:40** «Верните Рекса». Мультфильм

### ТЕРРА-СПОРТ

**07:00, 08:20** «Страна спортивная»
**07:30, 12:25** «Рыбалка с Радзишевским»
**07:45, 10:00, 12:40, 19:15, 22:55, 01:35** «Вести-Спорт»
**08:00** «Новости»

**Телеканал БИБИГОН**

**08:45** «Мастер спорта»
**09:00** «Неделя спорта»
**10:15** Баскетбол. НБА. «Сан-Антонио» - «Денвер»
**12:55** Хоккей. «Амур» - «Локомотив» (Ярославль). Прямая трансляция
**15:15** «Скоростной участок»
**15:50** «Люди X-treme»
**16:10** «Мужская территория» с Игорем Бурцевым
**16:30** «Сумасшедшие»
**16:55** Хоккей. «Сибирь» - ХК МВД (МО). Прямая трансляция
**19:25** Биатлон. Кубок мира. Спринт
**23:15** Международная матчевая встреча по боевым искусствам. Сборная России - сборная мира
**01:45** Футбол. Чемпионат Италии. «Ювентус» - «Интер»
**03:40** Баскетбол. УНИКС (Россия) - ВЭФ (Латвия)

**Телеканал «Россия-Самара»**
**«Вести-Самара»**
**21:30, ежедневно**
**Ведущий Сергей Гуров**

Продолжается акция «Народные вести». Начиная с 23 ноября по 18 декабря любой житель губернии, позвонив по телефону 926-11-22 и оставив сообщение со своей новостью и сведениями о себе, становится участником акции, итогом которой будет ценный подарок – цифровой телевизор – для зрителя с самой значимой и интересной «народной новостью». Репортажи с «народными вестями» смотрите в программе «Вести-Самара».

**«ИНСПЕКТОР-РАЗИНЯ», ДОМАШНИЙ. 23.30. Комедия. Франция, 1980, В ролях: Колюш, Жерар Депардье, Доминик Лаванан, Жюльен Гийомар**
**Режиссер - Клод Зиди**

Мишель Клеман родился в семье потомственных полицейских. Его отец на смертном одре заставляет сына поклясться, что тот пойдет по его стопам. Однако Мишель совершенно не приспособлен к сложной и опасной службе. В первый же день «зеленого» инспектора случайно принимают за преступника...

## СРЕДА, 9 ДЕКАБРЯ

### ПЕРВЫЙ КАНАЛ

**06:00, 10:00, 13:00, 16:00, 04:00** «Новости»
**06:05** «Доброе утро»
**10:20** «Малахов +»
**11:20** «Модный приговор»
**12:20** «Контрольная закупка»
**13:20** «ДЕТЕКТИВЫ». Детектив. Россия
**14:00** «Участок»
**15:00** «Другие новости»
**15:20** «ПОНЯТЬ. ПРОСТИТЬ». Мелодрама. Россия
**16:20** «ОБРУЧАЛЬНОЕ КОЛЬЦО». 126 серия. Мелодрама. Россия
**17:10** «Давай поженимся!»
**18:00** «Федеральный судья»
**19:00** «Вечерние новости»
**19:20** «Криминальные хроники»
**19:50** «СЛЕД». 391 серия. Криминальная драма. Россия, 2008
**20:40** «Пусть говорят»
**21:20** «СПАЛЬНЫЙ РАЙОН». 18 серия. Мелодрама. Россия, 2009
**22:00** «Время»
**22:30** «ЛАПУШКИ». 3 серия. Комедийная мелодрама. Россия, 2009
**23:30** «Среда обитания. Не обожгись на молоке»
**00:30** «Ночные новости»
**00:50** «На ночь глядя»
**01:40** «Снайпер-3». Боевик. США, 2004. Режиссер - П.Дж. Пеше. В ролях: Том Беренджер, Байрон Манн, Джон Домэн
**03:20, 04:05** «Нервотрепка». Комедийная мелодрама. США, 1993
**05:00** «АКУЛА». Криминальная драма. США

### РОССИЯ

**06:00** «Доброе утро, Россия!»
**06:05, 06:35, 07:05, 07:35, 08:05, 08:35, 09:05, 09:30** «Местное время. «Вести-Самара. Утро»
**10:05** «Живой Эрмитаж Михаила Пиотровского»
**11:00, 23:45** «ЗАВЕЩАНИЕ ЛЕНИНА». 5 серия. Драма. Россия. 2007
**12:00, 15:00, 18:00, 21:00** «Вести»
**12:30, 15:20** «Местное время. Вести-Самара»
**12:50** «ТАЙНЫ СЛЕДСТВИЯ». «Личный состав». 2 серия. Детектив. Россия
**13:45** «ДВЕ СТОРОНЫ ОДНОЙ АННЫ». 35 серия. Криминальная драма. Россия-Украина, 2009
**14:40, 18:50** «Вести. Дежурная часть»
**15:50** «УЛИЦЫ РАЗБИТЫХ ФОНАРЕЙ». «Настройщик». Детектив. Россия
**16:45** «Суд идет»
**17:30** «КУЛАГИН И ПАРТНЕРЫ». Детектив. Россия
**18:25, 21:30** «Местное время. Вести-Самара»
**19:00** «ОДНАЖДЫ БУДЕТ ЛЮБОВЬ». 221 серия. Мелодрама. Россия
**20:00** «КАРМЕЛИТА. ЦЫГАНСКАЯ СТРАСТЬ». 239 серия. Мелодрама. Россия
**21:50** «Спокойной ночи, малыши!»
**22:00** «ИСТОРИЯ ЛЕТЧИКА». 5 и 6 серии. Приключения. Россия, 2009
**00:45** «Батюшки особого назначения». Фильм Алексея Денисова
**01:40** «Местное время. Вести +»
**02:00** «Повесть непогашенной Луны». Драма. СССР, 1990. Режиссер - Евгений Цымбал. В ролях: Владимир Стеклов, Виктор Проскурин, Сергей Арцибашев
**03:50** «Горячая десятка»
**04:55** «ЗАКОН И ПОРЯДОК». Детектив. США

### СКАТ-ТНТ

**06:00** «СЕМЬЯ СЕРРАНО». Комедия. Испания
**07:10** «Стопроцентное здоровье»
**07:25, 07:50, 08:30** «Погода»
**07:30, 20:30, 01:30** «СТВ»
**08:00** «СТВ. Дежурный по городу»
**08:05** «ЭЛЕН И РЕБЯТА». Комедия. Франция
**08:35** «СЕМЬЯ СЕРРАНО». Комедия. Испания
**09:30** «COSMOPOLITAN. Видеоверсия»
**10:30** «ДРУЗЬЯ». Комедия. США
**11:00** «САЙНФЕЛД». Комедия. США
**11:30** «СЧАСТЛИВЫ ВМЕСТЕ». Комедия. Россия
**12:00** «Эй, Арнольд». Мультсериал
**12:30** «Губка Боб квадратные штаны». Мультсериал
**13:00** «Котопес». Мультсериал
**13:30, 14:30** «Пингвины из «Мадагаскара». Мультсериал
**14:00** «Такси»
**15:00** «Битва экстрасенсов». Паранормальное шоу
**16:00** «День радио». Комедия. Россия, 2008
**18:00** «СЧАСТЛИВЫ ВМЕСТЕ». Комедия. Россия
**18:30** «УНИВЕР». Комедия. Россия
**19:00** «ДРУЗЬЯ». Комедия. США
**19:30** «В порядке вещей»
**20:00** «ЖЕНСКАЯ ЛИГА». Комедия. Россия
**20:20** «СТВ. Дежурный по городу»
**21:00** «СЧАСТЛИВЫ ВМЕСТЕ». Комедия. Россия
**21:30** «УНИВЕР». Комедия. Россия
**22:00** «Невезучие». Комедия. Франция, 2003
**00:00** «Дом-2. Город любви». Реалити-шоу
**01:00** «Дом-2. После заката». Реалити-шоу
**02:00** «Интуиция». Игровое шоу
**03:00** «Дом-2. Про любовь». Реалити-шоу

### ТЕРРА-РЕН ТВ

**06:00** «ВОВОЧКА-3». «Новые знакомые». Комедия. Россия
**06:40, 20:00, 01:00** «Новости»
**07:10** «Мужская территория» с Игорем Бурцевым
**07:25** «Территория искусства»
**07:35, 13:45** «Знаки зодиака». Мультипликационный гороскоп
**07:40, 12:30** «Званый ужин»
**08:30** «СОЛДАТЫ-12». Комедия. Россия
**09:30, 12:00, 16:30** «24». Информационная программа
**10:00, 18:00, 00:00** «В час пик»
**11:00** «Час суда» с Павлом Астаховым
**13:20** «Медсовет»
**13:35, 19:00** «Биржа труда»
**13:50** «Дикарь». Триллер. США, 1995
**16:00** «Пять историй: Внебрачные дети»
**17:00** «КАМЕНСКАЯ». «Игра на чужом поле». 1 серия. Детектив. Россия
**19:05** «Здорово выглядишь!». Программа о красоте и здоровье
**19:30** «Дачный мир» с Галиной Старосельцевой
**19:55** «Открытая дверь» с Михаилом Покрассом
**20:20** «Капитал»
**20:30, 00:30** «24». Информационная программа
**20:25** «Новостя». О политике с юмором
**21:00** «КАМЕНСКАЯ». «Игра на чужом поле». 2 серия. Детектив. Россия
**22:00** «СОЛДАТЫ-12». Комедия. Россия
**23:00** «Детективные истории: Убить ветерана»
**01:15** «Внезапный удар». Боевик. США, 2000
**03:00** «Фантастические истории: Бессмертие. Цена вечности»
**04:00** «Тайны вашей судьбы. Эзо ТВ»

### НТВ

**07:00, 11:00, 14:00, 17:00, 20:00** «Сегодня»
**09:45** «Просто вкусно»
**10:00** «Дачный ответ»
**11:20** «Средний класс»
**12:20** «Особо опасен!»
**13:00** «Суд присяжных»
**14:30** «ЗАКОН И ПОРЯДОК». «Тонкий расчет» и «Палач». Детектив. Россия
**16:30, 19:30** «Обзор. Чрезвычайное происшествие»
**17:30** «ВОЗВРАЩЕНИЕ МУХТАРА-2». «Шоу с продолжением» и «Ночной клуб». Детектив. Россия
**20:30** «ХОЗЯЙКА ТАЙГИ». «Дельта». 1 и 2 серия. Боевик. Россия
**22:30** «ЧАС ВОЛКОВА». «Лед». Детектив. Россия
**23:30** Футбол. Лига чемпионов. «Интер» (Италия) - «Рубин» (Россия). Прямая трансляция
**01:40** «Наркоз». Триллер. США, 2007
**03:15** Лига чемпионов УЕФА. Обзор
**03:45** «Криминальные сцены». Триллер. США, 2001
**05:45** «Клан вампиров». Ужасы. США, 2002

### СТС

**06:00** «РЫЦАРЬ ДОРОГ». Приключения. США
**06:55** «Смешарики». Мультсериал
**07:00** «Скуби и Скрэппи». Мультсериал
**07:30, 09:30** «ПАПИНЫ ДОЧКИ». Комедия. Россия
**08:00** «ВОРОНИНЫ». Комедия. Россия
**09:00, 12:30, 23:50** «6 кадров». Юмористическая программа
**10:00** «МАРГОША». Комедийная мелодрама. Россия
**11:00** «МОЯ ПРЕКРАСНАЯ НЯНЯ». Комедия. Россия
**12:00** «Теория относительности». Информационно-аналитическая программа. Ведущие - Юлия Снигирь и Леонид Бершидский
**13:00, 18:30** «Даешь молодежь!»
**13:30** «Леонардо». Мультсериал
**14:00** «Мумия». Мультсериал
**14:30** «Клуб Винкс - школа волшебниц». Мультсериал
**15:00** «Приключения Джеки Чана». Мультсериал
**15:30** «САБРИНА - МАЛЕНЬКАЯ ВЕДЬМА». Фантастическая комедия. Россия
**16:00** «ВОЛШЕБНИКИ ИЗ ВЭЙВЕРЛИ ПЛЭЙС». Фантастическая комедия. Россия
**16:30, 19:00** «ПАПИНЫ ДОЧКИ». Комедия. Россия
**17:30** «Галилео». Научно-развлекательный журнал. Ведущий - Александр Пушной
**20:00** «ВОРОНИНЫ». Комедия. Россия
**21:00** «МАРГОША». Комедийная мелодрама. Россия
**22:00** «Шаг вперед-2. Улицы». Музыкальная мелодрама. США, 2008
**00:30** «Инфомания». Информационно-аналитическая программа
**01:00** «МОРЕ ДУШ». Фантастика. Великобритания, 2005
**05:05** «Музыка на СТС»

### КУЛЬТУРА

**07:30** «Евроньюс»
**11:00, 16:30, 20:30, 00:30** «Новости культуры»
**11:20, 19:00** «В главной роли...»
**11:50** «Создавая женщину». Комедия. США, 1957
**13:50** «Живые камни»
**14:45** «Век русского музея»
**15:15** «Осенние свадьбы». Мелодрама. СССР, 1967
**16:35** «Литературное Переделкино»

**Телеканал БИБИГОН**

**17:00** Мультфильм
**17:30** «Девочка из океана». Приключения. Австралия
**17:55, 03:25** «Все о животных»
**18:20** «Плоды просвещения»
**18:50** «Энциклопедия»
**19:20** Концерт Национального филармонического оркестра России
**20:00** «Партитуры не горят»
**20:50** «Ступени цивилизации»
**21:50** «Остановивший время»
**22:45** «Жизнь замечательных идей»
**23:15** «Цвет времени»
**00:00** «Театральная летопись. Алиса Фрейндлих»
**00:55** «Черная стрела». Приключения. Италия, 2006
**02:55** «Шекспиру и не снилось...»

### ТВ3

**06:00** «По следам Индианы Джонса»
**07:00** Мультфильмы
**07:40** «Черепашки-ниндзя»
**08:05** «Каспер»
**08:25** Мультсериал
**08:55** «Озорные анимашки»
**09:15, 16:15** «Удивительные странствия Геракла». Приключения. США
**10:10** «Моя любимая ведьма». Комедия. Россия
**11:15** «Сыщики». Детектив. Россия
**12:20** «Затерянные миры»
**13:20, 18:05** «Тайные знаки»
**14:20** «Земля против паука». Ужасы. США, 2001
**15:15, 01:00** «Разрушители мифов»
**17:15** «Андромеда». Фантастика. США-Канада
**18:05** «Таинственные пути». Фантастика. США-Канада
**19:00** «Мертвые как я». Фантастическая трагикомедия. США-Канада
**20:00** «Русалка из бездны». Триллер. США, 2002
**22:00** «Тайные знаки. Апокалипсис. Стихийные бедствия»
**23:00** «Нашествие». Мистический триллер. США, 2005
**00:00** «Звездные врата». Фантастика. США-Канада
**02:00** «Покер после полуночи»
**03:00** «Непобедимый». Боевик. США, 2007
**05:00** «Relaks»

### 5-Й КАНАЛ

**07:00** «Новости губернии»
**07:20** «Новый старт»
**07:30** «Утро на ПЯТОМ»
**10:30** «Мир природы. Вторжение крокодилов». Док. фильм
**11:30** «Сейчас»
**11:40** «Яков Свердлов. Кровавый механик советской власти». Документальный фильм
**12:35** «Моя планета»
**14:30** «Сейчас»
**14:40** «Мир природы. Самые опасные животные мира. Коста-Рика». Документальный фильм
**15:40** Живая история: «Герои, вмерзшие в лед». Док. фильм
**16:35** «Национальность - музыкант». Фестиваль «Музыкальный Олимп»
**17:30** «Сейчас»
**17:55** «Экстренный вызов 112»
**18:00** «Открытая студия»
**19:00** «Моя планета»
**20:00** «Экстренный вызов 112»
**20:30** «Сейчас»
**21:00** «Новости губернии»
**21:20** «Открытый урок»
**21:30** «О чем говорят». Спик-шоу
**21:50** «Специальный репортаж»
**22:05** Живая история: «Евгений Евтушенко. Поэт, который угадал эпоху». Документальный фильм
**23:00** «Экстренный вызов 112»
**23:20** «Сейчас»
**00:00** «Рокки IV». Боевик. США, 1985.
**01:50** Ночь//Театр//Циликин
**02:20** «Самый главный босс».
**04:05** «Американский путь». Драма. США, 2003
**05:50** «Полярная история». Документальный фильм

### РИО-ДТВ

**06:00, 06:55** «Погода»
**06:05** Мультфильмы
**06:50, 19:10** «112. Оперативный вызов»
**07:00, 19:30, 22:30** «Новости губернии»
**07:20** «Новый старт»
**07:30** «Тысяча мелочей»
**08:00, 18:40** «Красотка»
**08:30** «БЕЗ СЛЕДА-3». Детектив. США
**09:30** «Чартер». Триллер. Россия, 2007
**11:30** «Все о красоте»
**12:00** «Судебные страсти»
**13:00, 21:00** «Вне закона»
**13:30, 21:30** «БЕЗМОЛВНЫЙ СВИДЕТЕЛЬ-2». Детектив. Россия
**14:00** «БЕШЕНАЯ». «Двойная игра». 2 серия. Детектив. Россия
**15:00** «БЕЗ СЛЕДА-3». Детектив. США
**16:00** «Судебные страсти»
**17:00** «6 кадров»
**17:30, 20:30, 01:00** «Брачное чтиво»
**18:30** «Оставь диеты в прошлом»
**18:55** «Маркет-новости»
**19:15** «Форекс-клуб»
**19:45, 22:50** «Открытый урок»
**19:55** «Азбука потребителя»
**20:00** «Студия ДВА»
**22:00** «О чем говорят»
**22:20** «Специальный репортаж»
**23:00** «БЕШЕНАЯ». «Двойная игра». 3 серия. Детектив. Россия
**00:00** «ПОХИЩЕННЫЙ». Криминальная драма. США
**01:30** «Слава богу, ты пришел!»
**02:50** «Голые приколы»
**03:00** «Клуб детективов»

### ДОМАШНИЙ

**06:30** «Джейми у себя дома»
**07:00** «Зверята», «Смешарики». Мультсериалы
**07:30** «КТО В ДОМЕ ХОЗЯИН?». Комедия. Россия, 2005
**08:00** «ТАТЬЯНИН ДЕНЬ». Мелодрама. Россия, 2007
**09:00, 16:00** «Дела семейные» с Еленой Дмитриевой
**10:00** «Скажи, что не так?!»
**11:00, 15:00** «Дело вкуса». Шоу Татьяны Веденеевой
**11:30** «Еда» с Алексеем Зиминым»
**12:00** «Роман Карцев. Я знаю, где зимуют раки»
**13:00** «Инспектор-разиня». Комедия. Франция, 1980
**15:30** «Невероятные истории любви»
**17:00** «Скажи, что не так?!»
**18:00, 21:30, 23:00** «Одна за всех»
**18:30, 01:15** «ЗЕМЛЯ ЛЮБВИ, ЗЕМЛЯ НАДЕЖДЫ». Мелодрама. Бразилия, 2002
**19:30** «ДЖЕК-ПОТ ДЛЯ ЗОЛУШКИ». Мистическая мелодрама. Россия, 2004
**20:30** «ТРИ ПОЛУГРАЦИИ». Мелодрама. Россия, 2006
**22:00** «ДОКТОР ХАУС». Трагикомедия. США, 2004-2009
**23:30** «Сердце друга». Военная мелодрама. СССР, 1966
**02:15** «ДВА ЛИЦА СТРАСТИ». Драма. Мексика-США, 2006
**03:10** «ХРОНИКИ СКОРОЙ ПОМОЩИ». Драма. Чили, 2005
**04:00** «МОЛОДЫЕ И ДЕРЗКИЕ». Драма. США, 1973-2009
**05:20** «Музыка на «Домашнем»

### ТВ-ЦЕНТР

**07:00** «Настроение»
**09:30** «Возврата нет». Мелодрама. СССР, 1973
**11:25** «Реальные истории. Ошибки великих»
**11:55** «Работа есть!»
**12:10, 16:10, 18:50** «Петровка, 38»
**12:30, 15:30, 18:30** «События»
**12:45** «Один из нас». Героико-приключенческий фильм. СССР, 1970
**14:55** «Детективные истории. Охранник для уборщицы»
**15:45** «Деловая Москва»
**16:30, 05:50** «Одно дело на двоих». Детектив. Германия
**17:30** «Кровь викингов». Док. сериал
**19:15** «Крокодил Гена», «Змей на чердаке». Мультфильмы
**19:45** «Сделка». Детектив. Россия
**20:50, 21:30** «События»
**20:55** «Техсреда»
**22:05** «Женская логика-4». Детектив. Россия, 2004
**00:05** «Дело принципа. Женский вопрос»
**01:00** «События. 25-й час»
**01:35** «Про бизнесмена Фому». Комедия. Россия, 1993
**03:15** «Марш-бросок»
**03:45** «Нейтральные воды». Драма. СССР, 1968

### ТЕРРА-СПОРТ

**05:35** Хоккей. «Амур» - «Локомотив» (Ярославль)
**07:45, 10:00, 14:05, 17:45, 22:45, 01:20** «Вести-Спорт»
**08:00** «Новости»
**08:20** «Мужская территория»

**Телеканал БИБИГОН**

**08:45** «Мастер спорта»
**09:00** «Страна спортивная»
**09:30** Футбол. Обзор
**10:15** Бобслей. Кубок мира
**11:25** «Летопись спорта»
**11:55** Хоккей. «Сибирь» (Новосибирск) - ХК МВД (МО)
**14:15, 01:30** Футбол. Чемпионат Италии
**16:15** «Тотальный футбол»
**16:30** «Безумства храбрых»
**16:45** «Самый сильный человек»
**17:55** Баскетбол. Евролига. Женщины. «Спартак» - «Шегед»
**19:35** «Хоккей России»
**20:25** Хоккей. «Атлант» (МО) - ЦСКА
**23:05** Баскетбол. Евролига. Женщины. УГМК - «Таранто»
**00:50** «Скоростной участок»
**03:30** Баскетбол. «Жальгирис» (Литва) - ЦСКА (Россия)

**Информационная программа «24»**
**09:30, 12:00, 16:30, 20:30, 00:30 на телеканале «ТЕРРА-РЕН ТВ»**

Объективная и независимая картина дня. Реальная политика и экономика, важнейшие события в России и в мире, громкие заявления, официальные лица, ключевые эксперты и персоны.

**«ШАГ ВПЕРЕД – 2. УЛИЦЫ»**
**СТС. 22.00. Музыкальная мелодрама. США, 2008 г. Режиссер – Джон Чу. В ролях: Брайана Эвиган, Роберт Хоффман, Адам Дж. Севани, Даниэль Поланко, Кристофер Скотт, Мари Кода**

Уличная танцовщица Энди поступает в Мэриленд-скую школу искусств. Занимаясь там, она стремится доказать, что ни в чем не уступает другим студентам. Познакомившись с лучшим учеником школы Чейзом, Энди создает коллектив, который должен выступать в подпольном танцевальном состязании «Улицы». Энди удается реализовать свои мечты и справиться с одолевающими ее проблемами...

## ЧЕТВЕРГ, 10 ДЕКАБРЯ

### ПЕРВЫЙ КАНАЛ

**06:00, 10:00, 13:00, 16:00, 04:00** «Новости»
**06:05** «Доброе утро»
**10:20** «Малахов +»
**11:20** «Модный приговор»
**12:20** «Контрольная закупка»
**13:20** «ДЕТЕКТИВЫ». Детектив. Россия
**14:00** «Участок»
**15:00** «Другие новости»
**15:20** «ПОНЯТЬ. ПРОСТИТЬ». Мелодрама. Россия
**16:20** «ОБРУЧАЛЬНОЕ КОЛЬЦО». 127 серия. Мелодрама. Россия
**17:10** «Давай поженимся!»
**18:00** «Федеральный судья»
**19:00** «Вечерние новости»
**19:20** «Криминальные хроники»
**19:50** «СЛЕД». 392 серия. Криминальная драма. Россия, 2008
**20:40** «Пусть говорят»
**21:20** «СПАЛЬНЫЙ РАЙОН». 19 серия. Мелодрама. Россия, 2009
**22:00** «Время»
**22:30** «ЛАПУШКИ». 4 серия. Комедийная мелодрама. Россия, 2009
**23:30** «Человек и закон»
**00:30** «Ночные новости»
**00:50** «Судите сами» с Максимом Шевченко
**01:50** «Капитан Рон». Приключенческая комедия. США, 1992. Режиссер - Том Эберхард. В ролях: Курт Рассел, Мартин Шорт, Мэри Кей Плейс, Бенджамин Сэлисбери
**03:40, 04:05** «Эксперимент с ужасом». Триллер. США, 1962

### РОССИЯ

**06:00** «Доброе утро, Россия!»
**06:05, 06:35, 07:05, 07:35, 08:05, 08:35, 09:05, 09:30** «Местное время. «Вести-Самара. Утро»
**10:05, 04:25** «Дальневосточный исход. Русские в Шанхае»
**11:00** «ЗАВЕЩАНИЕ ЛЕНИНА». 6 серия. Драма. Россия. 2007
**12:00, 15:00, 18:00, 21:00** «Вести»
**12:30, 15:20** «Местное время. Вести-Самара»
**12:50** «ТАЙНЫ СЛЕДСТВИЯ». «Веселый слоник». 1 серия. Детектив. Россия, 2000-2008
**13:45** «ДВЕ СТОРОНЫ ОДНОЙ АННЫ». 36 серия. Криминальная драма. Россия-Украина, 2009
**14:40, 18:50** «Вести. Дежурная часть»
**15:50** «УЛИЦЫ РАЗБИТЫХ ФОНАРЕЙ». «Выстрел в спину». Детектив. Россия, 1999
**16:45** «Суд идет»
**17:30** «КУЛАГИН И ПАРТНЕРЫ». Детектив. Россия
**18:25, 21:30** «Местное время. Вести-Самара»
**19:00** «ОДНАЖДЫ БУДЕТ ЛЮБОВЬ». 222 серия. Мелодрама. Россия
**20:00** «КАРМЕЛИТА. ЦЫГАНСКАЯ СТРАСТЬ». 240 серия. Мелодрама. Россия
**21:50** «Спокойной ночи, малыши!»
**22:00** «ИСТОРИЯ ЛЕТЧИКА». 7 и 8 серии. Приключения. Россия, 2009
**23:45** «ЗАВЕЩАНИЕ ЛЕНИНА». 6 серия. Драма. Россия. 2007
**00:45** «Местное время. Вести +»
**01:05** «Цельнометаллическая оболочка». Военная драма. Великобритания-США, 1987. Режиссер - Стэнли Кубрик. В ролях: Винсент Д`Онофрио, Мэттью Модайн, Адам Болдуин, Арлисс Ховард
**03:25** «ЗАКОН И ПОРЯДОК». Детектив. США
**05:20** «Городок». Дайджест

### СКАТ-ТНТ

**06:20, 08:35** «СЕМЬЯ СЕРРАНО». Комедия. Испания
**07:00** «Бюро стильных идей»
**07:25, 07:50, 08:30** «Погода»
**07:30, 20:30, 01:30** «СТВ»
**08:00** «СТВ. Дежурный по городу»
**08:05** «ЭЛЕН И РЕБЯТА». Комедия. Франция
**09:30** «COSMOPOLITAN. Видеоверсия»
**10:30** «ДРУЗЬЯ». Комедия. США
**11:00** «САЙНФЕЛД». Комедия. США
**11:30** «СЧАСТЛИВЫ ВМЕСТЕ». Комедия. Россия
**12:00** «Эй, Арнольд». Мультсериал
**12:30** «Губка Боб квадратные штаны». Мультсериал
**13:00** «Котопес». Мультсериал
**13:30, 14:30** «Пингвины из «Мадагаскара». Мультсериал
**14:00** «Такси»
**15:00** «Битва экстрасенсов». Паранормальное шоу
**16:00** «Невезучие». Комедия. Франция, 2003
**18:00** «СЧАСТЛИВЫ ВМЕСТЕ». Комедия. Россия
**18:30** «УНИВЕР». Комедия. Россия
**19:00** «ДРУЗЬЯ». Комедия. США
**19:30** «Стопроцентное здоровье»
**20:00** «Такие дела»
**20:10** «За строкой закона»
**20:20** «СТВ. Дежурный по городу»
**21:00** «СЧАСТЛИВЫ ВМЕСТЕ». Комедия. Россия
**21:30** «УНИВЕР». Комедия. Россия
**22:00** «Шальные деньги». Комедия. США, 2008
**00:00** «Дом-2. Город любви». Реалити-шоу
**01:00** «Дом-2. После заката». Реалити-шоу
**02:00** «Интуиция». Игровое шоу
**03:00** «Дом-2. Про любовь». Реалити-шоу
**03:55** «Филадельфия». Драма. США, 1993

### ТЕРРА-РЕН ТВ

**06:00** «ВОВОЧКА-3». «Футбол». Комедия. Россия
**06:40, 20:00, 01:00** «Новости»
**07:10** «Здорово выглядишь!» Программа о красоте и здоровье
**07:30** «Техника мысли»
**07:35** «Знаки Зодиака». Мультипликационный гороскоп
**07:40, 12:30** «Званый ужин»
**08:30** «СОЛДАТЫ-12». Комедия. Россия
**09:30, 12:00, 16:30, 20:30, 00:30** «24»
**10:00, 18:00, 00:00** «В час пик»
**11:00** «Час суда» с Павлом Астаховым
**13:25, 19:00** «Биржа труда»
**13:30** «Ваше право»
**13:50** «Медсовет»
**13:55** «Внезапный удар». Боевик. США, 2000
**16:00** «Пять историй: Свалка»
**17:00** «КАМЕНСКАЯ». «Игра на чужом поле». 2 серия. Детектив. Россия
**19:05** «Люди X-treme»
**19:30** «Первые лица»
**19:55** «Открытая дверь» с Михаилом Покрассом
**20:20** «Добрые новости от Газбанка»
**20:25** «Новостя». О политике с юмором
**21:00** «КАМЕНСКАЯ». «Убийца поневоле». 1 серия. Детектив. Россия
**22:00** «СОЛДАТЫ-12». Комедия. Россия
**23:00** «Секретные истории: Убей меня»
**01:15** «Пожиратель змей». Боевик. США, 1988
**03:00** «Пять историй: Внебрачные дети»
**04:00** «Тайны вашей судьбы. Эзо ТВ»

### НТВ

**07:00, 11:00, 14:00, 17:00, 20:00, 00:15** «Сегодня»
**09:45** «Просто вкусно»
**10:00** «Следствие вели...»
**11:20** «Средний класс»
**12:20** «Женский взгляд». Елена Чайковская
**13:00** «Суд присяжных»
**14:30** «ЗАКОН И ПОРЯДОК». «Семейные узы» и «Право на смерть». Детектив. Россия, 2008
**16:30, 19:30** «Обзор. Чрезвычайное происшествие»
**17:30** «ВОЗВРАЩЕНИЕ МУХТАРА-2». «Старая пластинка» и «Деньги не пахнут». Детектив. Россия, 2008
**20:30** «ХОЗЯЙКА ТАЙГИ». «Дельта» 3 и 4 серии. Боевик. Россия, 2009
**22:30** «ЧАС ВОЛКОВА». «Амплуа». Детектив. Россия, 2009
**23:30** «Главный герой представляет»
**00:35** «Поздний разговор»
**01:20** «Авиаторы»
**01:55** «Возврата нет». Боевик. США, 1993
**04:05** «Доза». Криминальная драма. США, 1995
**05:35** «Их поменяли мозгами». Черная комедия. США, 2000

### СТС

**06:00** «РЫЦАРЬ ДОРОГ». Приключения. США
**06:55** «Смешарики»
**07:00** «Скуби и Скрэппи». Мультсериал
**07:30, 09:30** «ПАПИНЫ ДОЧКИ». Комедия. Россия
**08:00** «ВОРОНИНЫ». Комедия. Россия
**09:00, 12:30, 23:50, 23:40** «6 кадров»
**10:00** «МАРГОША». Комедийная мелодрама. Россия
**11:00** «МОЯ ПРЕКРАСНАЯ НЯНЯ». Комедия. Россия
**12:00** «Инфомания». Информационно-аналитическая программа
**13:00, 18:30** «Даешь молодежь!»
**13:30** «Леонардо». Мультсериал
**14:00** «Мумия». Мультсериал
**14:30** «Клуб Винкс - школа волшебниц». Мультсериал
**15:00** «Приключения Джеки Чана». Мультсериал
**15:30** «САБРИНА - МАЛЕНЬКАЯ ВЕДЬМА». Фантастическая комедия. США
**16:00** «ВОЛШЕБНИКИ ИЗ ВЭЙВЕРЛИ ПЛЭЙС». Фантастическая комедия. США
**16:30, 19:00** «ПАПИНЫ ДОЧКИ». Комедия. Россия
**17:30** «Галилео». Научно-развлекательный журнал. Ведущий - Александр Пушной
**20:00** «ВОРОНИНЫ». Комедия. Россия
**21:00** «МАРГОША». Комедийная мелодрама. Россия
**22:00** «Добейся успеха-2». Комедия. США, 2004
**00:30** «Русские теноры». Ведущие - Александр Невский, Екатерина фон Гечмен-Вальдек
**01:30** «Мужья и жены». Комедия. США, 1992
**03:30** «Собачий секрет». Криминальная комедия. США, 1986
**05:10** «Музыка на СТС»

### КУЛЬТУРА

**07:30** «Евроньюс»
**11:00, 16:30, 20:30, 00:30** «Новости культуры»
**11:20, 19:00** «В главной роли...»
**11:50** «Веселая вдова». Комедия. США, 1952
**13:35** «Живые камни»
**14:30** «Письма из провинции»
**14:55** «В огне брода нет». Драма. СССР, 1967
**16:35** «Литературное Переделкино»

**Телеканал БИБИГОН**

**17:00** Мультфильм
**17:30** «Девочка из океана». Приключения. Австралия
**17:55, 03:25** «Все о животных»
**18:20** «Плоды просвещения»
**18:50** «Энциклопедия»
**19:25** «Царская ложа»
**20:10** «Мировые сокровища культуры»
**20:50** «Ступени цивилизации»
**21:45** «Черные дыры. Белые пятна»
**22:25** «Мировые сокровища культуры»
**22:40** В. Родзянко «Моя судьба. Первая любовь»
**23:05** «Культурная революция»
**00:00** «Театральная летопись»
**00:50** «Черная стрела». Приключения. Италия
**02:25** «Капри. Диалоги на фоне Горького»

### ТВ3

**06:00** «По следам Индианы Джонса»
**07:00** Мультфильмы
**07:40** «Черепашки-ниндзя»
**08:05** «Каспер»
**08:25** «Приключения мультяшек»
**08:55** «Озорные анимашки»
**09:15, 16:15** «Удивительные странствия Геракла». Приключения. США
**10:10** «Моя любимая ведьма». Комедия. Россия
**11:15** «Сыщики». Детектив. Россия
**12:20** «Затерянные миры»
**13:20, 22:00** «Тайные знаки»
**14:20** «Русалка из бездны». Триллер. США, 2002
**15:15** «Разрушители мифов»
**17:15** «Андромеда». Фантастика. США-Канада
**18:05** «Таинственные пути». Фантастика. США-Канада
**19:00** «Мертвые, как я». Фантастическая трагикомедия. США-Канада
**20:00** «Ужас Лох-Несса». Ужасы. США, 2008
**23:00** «Нашествие». Мистический триллер. США, 2005
**00:00** «Звездные врата». Фантастика. США-Канада
**01:00** «Разрушители мифов»
**02:00** «Покер после полуночи»
**03:00** «Непобедимый-2». Боевик. США, 2007
**05:00** «Relaks»

### 5-Й КАНАЛ

**07:00** «Новости губернии»
**07:20** «Открытый урок»
**10:30** «Мир природы. Последние львы Индии». Док. фильм
**11:30** «Сейчас»
**11:40** «Рокки IV». Боевик. США, 1985. В главной роли Сильвестр Сталлоне
**13:25** «Моя планета»
**14:30** «Сейчас»
**14:40** «Мир природы. Самые опасные животные мира. Тихий океан». Док. фильм
**15:35** Живая история: «Вселенная Кондратьева». Док. фильм
**16:35** «Дети-убийцы. Что делать?» Документальный фильм
**17:30** «Сейчас»
**17:55** «Экстренный вызов 112»
**18:00** «Открытая студия»
**19:00** «Моя планета»
**20:00** «Экстренный вызов 112»
**20:30** «Сейчас»
**21:00** «Новости губернии»
**21:20** «Экологика»
**21:30** «О чем говорят». Спик-шоу
**21:50** «Нечужая сторона»
**22:05** Живая история: «Лунное шоу. Правда или вымысел». Документальный фильм
**23:00** «Экстренный вызов 112»
**23:20** «Сейчас»
**00:00** «Пять ружей на запад». Вестерн. США, 1954
**01:35** Ночь//Интеллект//Черниговская
**02:05** «ПредпоЧтение»
**02:15** «Приключения хитроумного брата Шерлока Холмса».
**04:00** «Долина кукол». Драма. США, 1967
**06:05** «Полярная история». Документальный фильм

### РИО-ДТВ

**06:00, 06:55** «Погода»
**06:05** Мультфильмы
**06:50, 19:10** «112. Оперативный вызов»
**07:00, 19:30, 22:30** «Новости губернии»
**07:20** «Открытый урок»
**07:30** «Тысяча мелочей»
**08:00** «Красотка»
**08:30, 15:00** «БЕЗ СЛЕДА-3». Детектив. США
**09:30** «Фара». Драма. Россия-Казахстан, 1998
**11:20** «Смешнее, чем кролики»
**11:30** «Все о красоте»
**12:00** «Судебные страсти»
**13:00, 21:00** «Вне закона»
**13:30, 21:30** «БЕЗМОЛВНЫЙ СВИДЕТЕЛЬ-2». Детектив. Россия
**14:00** «БЕШЕНАЯ». «Двойная игра». 3 серия. Детектив. Россия
**16:00** «Судебные страсти»
**17:00** «6 кадров»
**17:30, 20:30, 01:00** «Брачное чтиво»
**18:30** «Южная трибуна»
**19:15** «Мой дом»
**19:45** «Экологика»
**19:55** «Азбука потребителя»
**20:00** «Самарский депутат»
**20:20** «Твое пластиковое окно»
**22:00** «О чем говорят»
**22:20** «Нечужая сторона»
**22:50** «Время - деньги»
**23:00** «БЕШЕНАЯ». «Двойная игра». 4 серия. Детектив. Россия
**00:00** «ПОХИЩЕННЫЙ». Криминальная драма. Россия
**01:30** «Слава богу, ты пришел!»
**02:50** «Голые приколы»
**03:00** «Клуб детективов»

### ДОМАШНИЙ

**06:30** «Джейми у себя дома»
**07:00** «Зверята», «Смешарики». Мультсериалы
**07:30** «КТО В ДОМЕ ХОЗЯИН?» Комедия. Россия, 2005
**08:00** «ТАТЬЯНИН ДЕНЬ». Мелодрама. Россия, 2007
**09:00** «Дела семейные» с Еленой Дмитриевой
**10:00** «Скажи, что не так?!»
**11:00, 15:00** «Дело вкуса»
**11:30** «Декоративные страсти»
**12:00** «Борислав Брондуков. Комедия с печальным финалом»
**13:00** «Сердце друга». Военная мелодрама. СССР, 1966
**14:45** «Цветочные истории»
**15:30** «Невероятные истории любви»
**16:00** «Дела семейные» с Еленой Дмитриевой
**17:00** «Скажи, что не так?!»
**18:00, 21:30, 23:00** «Одна за всех»
**18:30, 01:10** «ЗЕМЛЯ ЛЮБВИ, ЗЕМЛЯ НАДЕЖДЫ». Мелодрама. Бразилия, 2002
**19:30** «ДЖЕК-ПОТ ДЛЯ ЗОЛУШКИ». Мистическая мелодрама. Россия, 2004
**20:30** «ТРИ ПОЛУГРАЦИИ». Мелодрама. Россия, 2006
**22:00** «ДОКТОР ХАУС». Трагикомедия. США, 2004-2009
**23:30** «Личное дело судьи Ивановой». Драма. СССР, 1985
**02:10** «ХРОНИКИ СКОРОЙ ПОМОЩИ». Драма. Чили, 2005
**03:10** «МОЛОДЫЕ И ДЕРЗКИЕ». Драма. США, 1973-2009
**05:10** «Музыка на «Домашнем»

### ТВ-ЦЕНТР

**07:00** «Настроение»
**09:30** «Отчий дом». Драма. СССР, 1959
**11:30** «Шайбу! Шайбу!». Мультфильм
**11:50** «День аиста»
**12:10, 16:10, 18:50** «Петровка, 38»
**12:30, 15:30, 18:30, 20:50, 21:30** «События»
**12:45** «Джокер». Приключенческая комедия. Россия, 1991
**14:35** «Танцы с волками». Док. фильм
**15:45** «Деловая Москва»
**16:30, 05:30** «Одно дело на двоих». Детектив. Германия
**17:30** «Кровь викингов». Док. сериал
**19:15** «Оранжевое горлышко». Мультфильм
**19:35** «Золото Трои». Приключения. Россия, 2008
**20:55** «На потребу»
**22:05** «Женская логика-5». Детектив. Россия, 2006
**00:05** «Предатели. Атаман Краснов и генерал Власов»
**01:00** «События. 25-й час»
**01:35** «Аферисты». Комедия. СССР, 1990
**03:15** «Опасная зона»
**03:50** «Рассказ о простой вещи». Приключения. СССР, 1975
**06:30** «Сказка о попе и о работнике его Балде»

### ТЕРРА-СПОРТ

**05:35, 11:50** Хоккей. «Атлант» (МО) - ЦСКА
**07:45, 09:50, 14:00, 16:40, 22:45, 01:50** «Вести-Спорт»
**08:00** «Новости»
**08:20** «Сумасшедшие»

**Телеканал БИБИГОН**

**08:45** «Мастер спорта»
**09:00** «Хоккей России»
**10:05** Баскетбол. Евролига. Женщины. УГМК (Россия) - «Таранто»
**14:10** «Фан-клуб» Валерия Малькова
**14:40** Футбол. Чемпионат Италии. «Рома» - «Лацио»
**16:55** Хоккей. КХЛ. Открытый чемпионат России. «Сибирь» (Новосибирск) - «Спартак» (Москва). Прямая трансляция
**19:15, 03:40** Плавание. Чемпионат Европы на короткой воде
**21:00, 00:05** Биатлон. Кубок мира. Мужчины. Женщины
**23:05** Профессиональный бокс. Федор Чудинов - Михаил Любарский
**02:00** Баскетбол. Евролига. Женщины. «Спартак» (Россия) - «Шегед» (Венгрия)

ВОЛЖСКАЯ КОММУНА
САМАРСКАЯ ОБЛАСТНАЯ ОБЩЕСТВЕННО-ПОЛИТИЧЕСКАЯ ГАЗЕТА
ОСНОВАНА В МАРТЕ 1917 ГОДА

**Газета «Волжская коммуна» принимает объявления от граждан в рубрику «Личный интерес» (покупка, продажа, работа, поздравления, разное).**

Цена одной строки (30 знаков) - **80** рублей.
Жирным - **120** рублей.
В рамке - **160** рублей.

**Обращаться в рекламный отдел газеты «Волжская коммуна» по адресу: 443041, г. Самара, ул. Льва Толстого, дом 123, 1 этаж, офис 102**

С **9-00** до **18-00** (кроме субботы и воскресенья)

303-03-35 303-02-61

реклама

**«ЦЕЛЬНОМЕТАЛЛИЧЕСКАЯ ОБОЛОЧКА».**
**РОССИЯ. 01:05 Военная драма. Великобритания-США, 1987. Режиссер - Стэнли Кубрик. В ролях: Винсент Д'Онофрио, Мэттью Модайн, Адам Болдуин, Арлисс Ховард**

Фильм разделен на две части, первая описывает жизнь новобранцев в лагере, а вторая - боевые действия во Вьетнаме.

## ПЯТНИЦА, 11 ДЕКАБРЯ

### ПЕРВЫЙ КАНАЛ

**06:00**, **10:00**, **13:00**, **16:00** «Новости»
**06:05** «Доброе утро»
**10:20** «Малахов +»
**11:20** «Модный приговор»
**12:20** «Контрольная закупка»
**13:20** «ДЕТЕКТИВЫ». Детектив. Россия
**14:00** «Участок»
**15:00** «Другие новости»
**15:20** «ПОНЯТЬ. ПРОСТИТЬ». Мелодрама. Россия
**16:20** «ОБРУЧАЛЬНОЕ КОЛЬЦО». 128 серия. Мелодрама. Россия
**17:10** «Давай поженимся!»
**18:00** «Федеральный судья»
**19:00** «Вечерние новости»
**19:20** «Поле чудес»
**20:30** «Пусть говорят»
**21:20** «СПАЛЬНЫЙ РАЙОН». 20 серия. Мелодрама. Россия, 2009
**22:00** «Время»
**22:30** «Минута славы»
**00:10** «Гордон Кихот»
**01:10** «Паутина лжи». Триллер. США, 1999. Режиссер - Синди Поллак. В ролях: Харрисон Форд, Кристин Скотт Томас, Чарлз Даттон
**03:40** «Взаперти». Криминальная комедия. Франция, 2006
**05:10** «АКУЛА». Криминальная драма. США

### РОССИЯ

**06:00** «Доброе утро, Россия!»
**06:05**, **06:35**, **07:05**, **07:35**, **08:05**, **08:35**, **09:05**, **09:30** «Местное время. «Вести-Самара. Утро»
**10:05** «Мусульмане»
**10:15**, **05:00** «Мой серебряный шар. Сергей Филиппов»
**11:10** «Наша Феличита». Этот фильм о чудачествах любви
**12:00**, **15:00**, **18:00**, **21:00** «Вести»
**12:30**, **15:20** «Местное время. Вести-Самара»
**12:50** «ТАЙНЫ СЛЕДСТВИЯ». «Веселый слоник». 2 серия. Детектив. Россия
**13:45** «ДВЕ СТОРОНЫ ОДНОЙ АННЫ». 37 серия. Криминальная драма. Россия-Украина
**14:40** «Вести-Самара. Дежурная часть»
**15:50** «УЛИЦЫ РАЗБИТЫХ ФОНАРЕЙ». «Смертельная болезнь». Детектив. Россия
**16:45** «Суд идет»
**17:30** «КУЛАГИН И ПАРТНЕРЫ». Детектив. Россия
**18:25**, **21:30** «Местное время. Вести-Самара»
**18:50** «Вести. Дежурная часть»
**19:00** «ОДНАЖДЫ БУДЕТ ЛЮБОВЬ». 223 серия. Мелодрама. Россия
**20:00** «КАРМЕЛИТА. ЦЫГАНСКАЯ СТРАСТЬ». 241 серия. Мелодрама. Россия
**21:50** «Спокойной ночи, малыши!»
**22:00** Юбилейный вечер Игоря Крутого
**01:05** «Отец». Драма. Россия, 2007
**02:50** «Я никогда не буду твоей». Романтическая комедия. США, 2007. Режиссер - Эми Хекерлинг. В ролях: Мишель Пфайффер, Пол Радд, Стэйси Дэш

### СКАТ-ТНТ

**06:25**, **08:35** «СЕМЬЯ СЕРРАНО». Комедия. Испания
**07:05** Телестудия «Товарищ»
**07:25**, **07:50**, **08:30** «Погода»
**07:30**, **20:30**, **01:30** «СТВ»
**08:00**, **20:20** «СТВ. Дежурный по городу»
**08:05** «ЭЛЕН И РЕБЯТА». Комедия. Франция
**09:30** «COSMOPOLITAN. Видеоверсия»
**10:30** «ДРУЗЬЯ». Комедия. США
**11:00** «САЙНФЕЛД». Комедия. США
**11:30**, **21:00** «СЧАСТЛИВЫ ВМЕСТЕ». Комедия. Россия
**12:00** «Эй, Арнольд». Мультсериал
**12:30** «Губка Боб квадратные штаны». Мультсериал
**13:00** «Котопес». Мультсериал
**13:30**, **14:30** «Пингвины из «Мадагаскара». Мультсериал
**14:00** «Такси»
**15:00** «Битва экстрасенсов». Паранормальное шоу
**16:00** «Шальные деньги». Комедия. США, 2008
**18:00** «СЧАСТЛИВЫ ВМЕСТЕ». Комедия. Россия
**18:30**, **21:30** «УНИВЕР». Комедия. Россия
**19:00** «ДРУЗЬЯ». Комедия. США
**19:30** «Важное». Информационно-аналитическая программа
**20:00** «Дума»
**22:00** «Никки - дьявол младший». Комедия. США, 2000
**00:00** «Дом-2. Город любви». Реалити-шоу
**01:00** «НАША RUSSIA». Комедия. Россия
**02:00** «Дом-2. После заката». Реалити-шоу
**02:30** «Секс» с Анфисой Чеховой
**03:00** «Замена». Комедия. Дания, 2007. Режиссер - Уле Борнедаль. В ролях: Паприка Стеэн, Ульрих Томсен, Эмма Джуел Джустисен

### ТЕРРА-РЕН ТВ

**06:00** «ВОВОЧКА-3». «Друг человека». Комедия. Россия
**06:40**, **20:00** «Новости»
**07:10** «Тотальный футбол» с Дмитрием Овчинниковым
**07:25** «Территория искусства»
**07:35**, **13:45** «Знаки зодиака». Мультипликационный гороскоп
**07:40**, **12:30** «Званый ужин»
**08:30** «СОЛДАТЫ-12». Комедия. Россия
**09:30**, **12:00**, **16:30**, **20:30**, **00:30** «24»
**10:00**, **18:00**, **00:00** «В час пик»
**11:00** «Час суда» с Павлом Астаховым
**13:20** «Дачный мир» с Галиной Старосельцевой
**13:50** «Пожиратель змей». Боевик. США, 1988
**16:00** «Пять историй: Киноистории. «Сердца трех»
**17:00** «КАМЕНСКАЯ». «Убийца поневоле». 1 серия. Детектив. Россия
**19:00** «Биржа труда»
**19:05** «Неизвестное об известном. Александр Демьяненко. Вечный Шурик»
**19:25** «Капитал». Подробности
**19:45** «Мебельный салон»
**19:50** «Открытая дверь» с Михаилом Покрассом
**19:55** «Новостя». О политике с юмором
**20:15** «По мнению»
**21:00** «КАМЕНСКАЯ». «Убийца поневоле». 2 серия. Детектив. Россия
**22:00** «СОЛДАТЫ-12». Комедия. Россия
**23:00** «Военная тайна» с Игорем Прокопенко
**01:00** «Голые и смешные»
**01:30** «Звезда покера»
**02:20** «Реальный секс». Эротика. США, 2004
**04:00** «Тайны вашей судьбы. Эзо ТВ»

### НТВ

**07:00**, **11:00**, **14:00**, **17:00**, **20:00** «Сегодня»
**09:35** «Повара и поварята»
**10:05** «Москва-Ялта-транзит»
**11:20** «Средний класс»
**12:20** «Чистосердечное признание»
**13:00** «Суд присяжных»
**14:30** «ЗАКОН И ПОРЯДОК». «Долгий сон» и «Почерк убийцы». Детектив. Россия
**16:30**, **19:30** «Обзор. Чрезвычайное происшествие»
**17:30** «ВОЗВРАЩЕНИЕ МУХТАРА-2». «Прорыв блокады» и «Убийственная пятница». Детектив. Россия
**20:30** «Чрезвычайное происшествие. Расследование»
**20:50** «НТВшники»
**21:55** «Валерий Леонтьев. Книга судьбы»
**00:15** «Женский взгляд. Лидия и Валентин Ивановы»
**01:00** «Нас не догонишь». Триллер. Россия, 2007
**02:50** «Дельта Венеры». Драма. США, 1995. Режиссер - Залман Кинг. В ролях: Костас Мэндилор, Уди Инглэнд
**04:50** «Странник». Драма. США-Канада, 2001

### СТС

**06:00** «РЫЦАРЬ ДОРОГ». Приключения. США
**06:55** «Смешарики». Мультсериал
**07:00** «Скуби и Скрэппи». Мультсериал
**07:30**, **09:30** «ПАПИНЫ ДОЧКИ». Комедия. Россия
**08:00** «ВОРОНИНЫ». Комедия. Россия
**09:00**, **12:30** «6 кадров». Комедийный сериал
**10:00** «МАРГОША». Комедийная мелодрама. Россия
**11:00** «МОЯ ПРЕКРАСНАЯ НЯНЯ». Комедия. Россия
**12:00**, **17:30** «Галилео». Научно-развлекательный журнал. Ведущий - Александр Пушной
**13:00**, **18:30**, **23:15** «Даешь молодежь!»
**13:30** «Леонардо». Мультсериал
**14:00** «Мумия». Мультсериал
**14:30** «Клуб Винкс - школа волшебниц». Мультсериал
**15:00** «Приключения Джеки Чана». Мультсериал
**15:30** «САБРИНА - МАЛЕНЬКАЯ ВЕДЬМА». Фантастическая комедия. США
**16:00** «ВОЛШЕБНИКИ ИЗ ВЭЙВЕРЛИ ПЛЭЙС». Фантастическая комедия. США
**16:30**, **19:00** «ПАПИНЫ ДОЧКИ». Комедия. Россия
**20:00** «ВОРОНИНЫ». Комедия. Россия
**21:00** «Стелс». Боевик. США, 2005
**23:45** «Видеобитва». Конкурс видеороликов
**00:45** «Русские теноры». Ведущие - Александр Невский, Екатерина фон Гечмен-Вальдек
**01:45** «Самый длинный ярд». Трагикомедия. США, 1974
**04:05** «Космические охотники на дорков и пираты острова Тортуга». Мультфильм

### КУЛЬТУРА

**07:30** «Евроньюс»
**11:00**, **16:30**, **20:30**, **00:30** «Новости культуры»
**11:20** «В главной роли...»
**11:50** «Соль Сванетии». Драма. СССР, 1930
**12:55** «Тень застывшего исполина»
**13:35** «Жизнь и смерть гладиаторов»
**14:25** «Капри. Диалоги на фоне Горького»
**15:00** «День свадьбы придется уточнить». Мелодрама. СССР, 1979
**16:35** «Литературное Переделкино»

**Телеканал БИБИГОН**

**17:00** «В музей - без поводка»
**17:15** Мультфильм
**17:25** «За семью печатями»
**17:55** «Индийские носороги у подножия Гималаев»
**18:20** «Разночтения»
**18:50** «Энциклопедия»
**19:00** «Эпизоды»
**19:45** «Вокруг смеха»
**20:50** «Сферы»
**21:30** «Тайная история «Архипелага ГУЛАГ»
**22:25** «Карусель». Комедия. СССР, 1983
**23:35** «Линия жизни»
**00:55** «Убийство китайского букмекера». Криминальная драма. США, 1976
**02:40** «Маха обнаженная». Гойя»

### ТВ3

**06:00**, **04:00** «По следам Индианы Джонса»
**07:00** Мультфильмы
**07:40** Мультсериалы
**09:15**, **16:15** «Удивительные странствия Геракла». Приключения. США
**10:10** «Моя любимая ведьма». Комедия. Россия
**11:15** «Миллион лет до нашей эры». Комедия. Франция, 2004
**13:20** «Городские легенды»
**14:20** «Лихорадка прерий». Приключения. США, 2008
**19:00**, **19:00** «Мертвые как я». Фантастическая трагикомедия. США-Канада
**15:15**, **01:00** «Разрушители мифов»
**17:15** «Андромеда». Фантастика. США
**18:05** «Таинственные пути». Фантастика. США
**20:00** «Остров потерянных душ». Приключения. Германия, 2007
**22:00** «Воздействие». Детектив. США
**23:00** «Настоящая кровь». Фантастические приключения. США
**00:00** «Звездные врата». Фантастика. США
**02:00** «Пришелец с другой планеты». Фантастика. США, 1995
**04:45** «Покер после полуночи»

### 5-Й КАНАЛ

**07:00** «Новости губернии»
**07:20** «Символ веры»
**07:30** «Утро на ПЯТОМ»
**10:30** «Мир природы. Ледниковый период». Документальный фильм
**11:30** «Сейчас»
**11:40** «Дети - убийцы. Что делать?». Документальный фильм
**12:35** «Моя планета»
**14:30** «Сейчас»
**14:40** «Мир природы. Самые опасные животные мира. Городские джунгли». Документальный фильм
**15:40** Живая история: «Дело Суворовой». Документальный фильм
**16:35** «Купленная красота». Документальный фильм
**17:30** «Сейчас»
**17:55** «Экстренный вызов 112»
**18:00** «Открытая студия»
**19:00** «Моя планета»
**20:00** «Экстренный вызов 112»
**20:30** «Сейчас»
**21:00** «Новости губернии»
**21:20** «Первые среди равных»
**21:30** «О чем говорят». Спик-шоу
**21:50** «Специальный репортаж»
**22:00** «Дети капитана Гранта». Приключения. Россия, 1936
**23:50** «Два билета на дневной сеанс». Детектив. Ленфильм, 1966
**01:45** «После смерти». Исторический консилиум с Татьяной Устиновой
**02:40** «Ангел-А». Мелодрама. Франция, 2005
**04:15** Ночь//Слова//Курицын
**04:45** «Флитвуд Мэк. Разорванная цепь». Классика рока. Документальный фильм
**05:35** «Мулен Руж навсегда». Документальный фильм

### РИО-ДТВ

**06:00**, **06:55** «Погода»
**06:05** Мультфильмы
**06:50**, **19:10** «112. Оперативный вызов»
**07:00**, **19:30**, **22:30** «Новости губернии»
**07:20** «Символ веры»
**07:30** «Тысяча мелочей»
**08:00**, **18:40** «Красотка»
**08:30**, **15:00** «БЕЗ СЛЕДА-3». Детектив. США
**09:30** «Заложники дьявола». Криминальная мелодрама. Россия-Италия, 1993
**11:30** «Все о красоте»
**12:00** «Судебные страсти»
**13:00**, **21:00** «Вне закона»
**13:30**, **21:30** «БЕЗМОЛВНЫЙ СВИДЕТЕЛЬ-2». Детектив. Россия
**14:00** «БЕШЕНАЯ». «Двойная игра». 4 серия. Детектив. Россия
**16:00** «Судебные страсти»
**17:00** «6 кадров»
**17:30**, **20:30**, **23:00**, **01:00** «Брачное чтиво»
**18:30** «Твое пластиковое окно»
**18:55** «Маркет-новости»
**19:15** «Персона»
**19:45** «Первые среди равных»
**19:55** «Азбука потребителя»
**20:00** «Губерния. Итоги»
**20:15** «В центре города»
**22:00** «О чем говорят»
**22:20** «Специальный репортаж»
**22:50** «Самара сегодня»
**00:00** «ПОХИЩЕННЫЙ». Криминальная драма. США
**01:30** «Слава богу, ты пришел!»
**02:50** «Голые приколы»
**03:00** «Клуб детективов»

### ДОМАШНИЙ

**06:30** «Джейми у себя дома»
**07:00** «Зверята», «Смешарики»
**07:30** «КТО В ДОМЕ ХОЗЯИН?». Комедия. Россия, 2005
**08:00** «ТАТЬЯНИН ДЕНЬ». Мелодрама. Россия, 2007
**09:00**, **16:00** «Дела семейные»
**10:00** «Романы на съемочной площадке»
**11:00** «Край непуганых женихов»
**12:00** «Скажи, что не так?! Звездные истории. Парад невест»
**13:00** «Личное дело судьи Ивановой». Драма. СССР, 1985
**14:45** «Специальное расследование. Любовь как наказание»
**17:00** «Скажи, что не так?! Звездные истории. Любовное настроение»
**18:00**, **23:00** «Одна за всех»
**18:30** «Любовные истории»
**19:30** «Москва, любовь моя». Мелодрама. СССР-Япония, 1974
**21:20** «Париж, я люблю тебя». Мелодрама. Франция-Швейцария-Лихтенштейн, 2006. Режиссеры - Итан и Джоэл Коэн, Уэс Крэйвен, Жерар Депардье и другие. В ролях: Натали Портман, Жюльет Бинош, Уиллем Дефо
**23:30** «Загадка любви». Фэнтези. Индия, 2005
**02:15** «ХРОНИКИ СКОРОЙ ПОМОЩИ». Драма. Чили, 2005
**03:15** «МОЛОДЫЕ И ДЕРЗКИЕ». Драма. США, 1973-2009
**05:15** «Музыка на «Домашнем»

### ТВ-ЦЕНТР

**07:00** «Настроение»
**09:30** «Гость с Кубани». Комедия. СССР, 1955
**10:50** «Тихие берега». Детектив. СССР, 1972
**12:30**, **15:30**, **18:30**, **20:50**, **21:30** «События»
**12:45** «Баллада о доблестном рыцаре Айвенго». Приключения. СССР, 1982
**14:40** «Уроки убийцы». Фильм из цикла «Доказательства вины»
**15:45** «Деловая Москва»
**16:10**, **18:50** «Петровка, 38»
**16:30** «Одно дело на двоих». Детектив. Германия
**17:30** «Кровь викингов». Док. сериал
**19:15** «Волшебное кольцо», «Кораблик». Мультфильм
**19:45** «Золото Трои». Приключения. Россия, 2008
**20:55** «Культурный обмен»
**22:05** «Добрый вечер, Москва!»
**23:55** «Народ хочет знать». Ток-шоу
**01:00** «События. 25-й час»
**01:35** «Застава в горах». Приключения. СССР, 1953
**03:35** «Говорящая обезьяна». Комедия. СССР, 1991
**05:15** «Джокер». Приключенческая комедия. СССР, 1991

### ТЕРРА-СПОРТ

**05:35** Хоккей. «Сибирь» - «Спартак» (Москва)
**07:45**, **10:00**, **14:00**, **18:45**, **22:45**, **01:00** «Вести-Спорт»
**08:00** «Новости»
**08:10** «Фан-клуб»

**Телеканал БИБИГОН**

**08:45** «Мастер спорта»
**09:00** «Скоростной участок»
**09:30** «Точка отрыва»
**10:15**, **18:55** Плавание. Чемпионат Европы на короткой воде
**12:05** Дзюдо. Турнир «Большого шлема». Прямая трансляция
**13:10** Скелетон. Кубок мира
**14:10**, **17:10**, **02:10** Биатлон. Кубок мира
**15:45** «Рыбалка с Радзишевским»
**16:00**, **01:10** Скелетон. Кубок мира
**20:25** Хоккей. ЦСКА - СКА (С.-П.). Прямая трансляция
**23:10** Баскетбол. Чемпионат России. Мужчины. «Спартак» (Санкт-Петербург) - «Динамо» (Москва)
**03:55** «Летопись спорта»
**04:30** Баскетбол. НБА. «Майами» - «Даллас». Прямая трансляция

## ЛИЧНЫЙ ИНТЕРЕС

**ПРОДАЮ**

• дачу 5 соток, на Горелом Хуторе. Тел.: 8-937-201-88-08, 950-54-61.
• ВАЗ-2110, 2002 года вып., «снежная королева», за 140 тыс. руб. Тел. 8-927-691-53-27.
• кухонный комбайн Moulinex, 31 операция, новый. Тел.: 951-75-04, 8-960-824-33-70.
• кактусы разные, дешево. Тел. 951-75-04. Лидия.
• цветы алоэ вера, золотой ус. Тел. 333-26-95.
• вязальную машину «Датчанка». Тел. 333-26-95.
• автомобиль ВАЗ-21099, 1999 года выпуска, в хорошем состоянии. Тел. 8-927-756-91-97. Валера.

**УСЛУГИ**

• гибка лист. металла, лазерная резка, гильотина, аргонная сварка. Тел.: 8-905-305-40-28, 8-927-755-51-93.
• профессиональная фото- и видеосъемка торжественных мероприятий. От написания сценария до цифрового монтажа. Тел. 8-904-744-45-41. Карл.
• работы по горизонтальному направленному бурению, прокладка любых трубопроводов без вскрытия поверхности. Тел. 972-79-79. Владимир.

**СДАЮ**

• 2-комн. квартира на пересечении ул. Партизанской и Авроры, 3 этаж 5-эт. дома, «хрущевка», раздельная, без мебели, на длит. срок, за 9 тыс. руб. + ком. услуги. Тел. 8-903-302-18-55.
• кирпичный гараж, свет, в частном секторе по улице Академика Павлова (остановка «Потапова»). Тел. 926-23-15, после 21 ч.

**НОВЫЙ ГОД ПО-НАСТОЯЩЕМУ!**

1. Новогодние банкеты, корпоративные вечера, свадьбы.
2. Живая музыка.
3. Шоу-номера.
4. Оформление помещения.

И, конечно, замечательные Дед Мороз и Снегурочка.

Тел.: 8-927-703-89-16, 8-964-991-23-33

## СУББОТА, 12 ДЕКАБРЯ

### ПЕРВЫЙ КАНАЛ

**06:40**, **07:10** «Это случилось в милиции». Детектив. СССР, 1963
**07:00**, **11:00**, **13:00** «Новости»
**08:30** «Играй, гармонь любимая!»
**09:10** «Чип и Дейл спешат на помощь»
**10:00** «Умницы и умники»
**10:40** «Слово пастыря»
**11:10** «Смак»
**11:50** «Моя родословная. Дмитрий Харатьян»
**12:50** «Ералаш»
**13:10** «Борис Щербаков. «Кто ходит в гости по утрам...»
**14:10** «Берег». Мелодрама. СССР, 1983. Режиссеры - Александр Алов, Владимир Наумов. В ролях: Борис Щербаков, Наталья Белохвостикова
**16:50** «Суперсемейка». Мультфильм. США, 2004
**18:50** «Кто хочет стать миллионером?»
**19:50** «Ледниковый период»
**22:00** «Время»
**22:15** «Ледниковый период». Продолжение
**23:20** «Прожекторперисхилтон»
**00:00** «Что? Где? Когда?»
**01:10** «ОСТАТЬСЯ В ЖИВЫХ». 15 серия. Мистическая драма. США, 2009
**02:00** «Вертикальный предел». Приключенческий боевик. США-Германия, 2000
**04:20** «Дьявол в 4 часа». Приключенческая драма. США, 1961
**06:20** «ДЕТЕКТИВЫ». Детектив. Россия

### РОССИЯ

**06:10** «Одна на миллион». Мелодрама. Россия, 1992
**07:45** «Вся Россия»
**07:55** «Сельский час»
**08:25** «Диалоги о животных»
**09:00**, **12:00**, **15:00** «Вести»
**09:10**, **12:10**, **15:20** «Местное время»
**09:20** «Военная программа»
**09:45** «Субботник»

**Телеканал БИБИГОН**

**10:25** «Снежные дорожки». Мультфильм
**10:35** «Марья-искусница». Сказка. СССР, 1959. Режиссер - Александр Роу. В ролях: Михаил Кузнецов, Нинель Мышкова, Витя Перевалов
**12:20** «Общественное мнение». Ток-шоу
**12:55** «Программа о дорожном движении»
**13:05** «Дом, в котором мы живем»
**13:20** «Комната смеха»
**14:15** «Сенат»
**15:30** «Большая семья. «Городок»
**17:20** «Новая волна-2009». Лучшее
**19:15** «Подари себе жизнь»
**19:45**, **21:40** «Кровь не вода». Драма. Россия, 2009
**21:00** «Вести в субботу»
**00:00** «Девять признаков измены». Лирическая комедия. Россия, 2008
**01:55** «Сквозные ранения». Боевик. США, 2001. Режиссер - Анджей Бартковяк. В ролях: Стивен Сигал, Исайя Вашингтон
**04:05** «Кровавый полет». Боевик. США, 2001

### СКАТ-ТНТ

**06:00** «Смеяться, право, не грешно»
**06:40** Телестудия «Товарищ»
**07:00** «Котопес». Мультсериал
**07:30** «СТВ»
**08:00** «Не хочу быть как все!» Док. фильм
**09:00** «Школа ремонта. Корабль для двух капитанов»
**09:55**, **11:00** «Погода»
**10:00** «Ваше утро»
**11:25** «Старик Хоттабыч»
**11:30** «За строкой закона»
**11:40** «Бюро стильных идей»
**12:05** «Стопроцентное здоровье»
**12:25** «ЭЛЕН И РЕБЯТА». Комедия. Франция
**13:00** «Comedy Woman»
**14:00** «Клуб бывших жен»
**15:00** «COSMOPOLITAN. Видеоверсия»
**16:05** «Никки - дьявол младший». Комедия. США, 2000
**18:00** «Дракула». Ужасы. США, 1992
**20:30** «ЖЕНСКАЯ ЛИГА». Комедия. Россия
**21:00** «Битва экстрасенсов». Паранормальное шоу
**22:00** «Comedy Woman»
**23:00** «Комеди Клаб»
**00:00** «Дом-2. Город любви». Реалити-шоу
**01:00** «Убойная лига»
**02:10** «НАША RUSSIA». Комедия. Россия
**02:40** «Убойной ночи»
**03:15** «Дом-2. После заката». Реалити-шоу
**03:45** «Секс» с Анфисой Чеховой
**04:15** «Легенда о Билли Джин». Боевик. США, 1985

### ТЕРРА-РЕН ТВ

**06:00** «ВОВОЧКА-3». «Любочка». Комедия. Россия
**06:35** «Неизвестная планета. Неизвестный Иран»
**07:20** «ПАССАЖИР БЕЗ БАГАЖА». Криминальная драма. Россия, 2003
**09:20** «Реальный спорт»
**09:30** «Я - путешественник»
**10:00** «Карданный вал»
**10:30**, **19:00** «В час пик»
**11:30** «Top Gear. Русская версия»
**12:30** «Популярная экономика»
**13:00** «Биржа труда»
**13:05** «Люди X-treme»
**13:25** «Красота и здоровье»
**13:40** «Губерния в лицах»
**14:00** «Военная тайна» с Игорем Прокопенко
**15:00** «СВЕРХЪЕСТЕСТВЕННОЕ». «Дом» и «Психбольница». Мистический триллер. США, 2005
**16:35** «Пять историй: Встреча на дороге»
**17:00** «Фантастические истории: Генетика. Бомба в тарелке»
**18:00** «Фантастические истории: Проклятые драгоценности. Тайная власть камней»
**19:30** «Здравый смысл» с Ингой Пеннер
**20:00** «Неделя»
**21:00** «Война». Боевик. Россия, 2002
**23:30** «Блокпост». Драма. Россия, 1998
**01:10** «Голые и смешные»
**01:30** «Реальный спорт с мужским характером»
**01:35** «Звезда покера»
**02:35** «Жрицы любви». Эротика. США, 2006
**04:00** «Тайны вашей судьбы. Эзо ТВ»

### НТВ

**06:30** «Экспедиция в преисподнюю». Фантастика. США-Канада, 2005
**08:05** «Легион супергероев». Мультсериал
**08:30** «Сказки Баженова»
**09:00**, **11:00**, **14:00**, **17:00**, **20:00** «Сегодня»
**09:20** «Золотой ключ». Лотерея
**09:50** «Без рецепта»
**10:25** «Смотр»
**11:20** «Главная дорога»
**11:55** «Кулинарный поединок» с Михаилом Пореченковым
**13:00** «Квартирный вопрос»
**14:25** «Особо опасен!»
**15:05** «Советские биографии. Екатерина Фурцева»
**16:05** «Своя игра»
**17:20** «ВЕРНУТЬ НА ДОСЛЕДОВАНИЕ». «Призрак школьной любви». 1 и 2 серии. Детектив. Россия, 2009
**19:20** «Обзор. Чрезвычайное происшествие»
**20:25** «Профессия - репортер»
**20:55** «Программа максимум». Расследования, которые касаются каждого
**22:00** «Русские сенсации». Информационный детектив
**22:50** «Ты не поверишь!»
**23:40** «От колыбели до могилы». Триллер. США-Великобритания-Германия, 2003
**01:40** «Призраки Миссисипи». Драма. США, 1996
**04:05** «Парковка». Триллер. США, 2007

### СТС

**06:00** «Другой я». Фантастическая комедия. США, 2000
**07:45** «Илья-Муромец и Соловей-разбойник», «Глаша и кикимора», «Хитрая ворона». Мультфильм
**08:20** «Смешарики». Мультсериал
**08:30** «Капитан фламинго». Мультсериал
**09:00** «Таинственный сад». Мелодрама. США, 1993. Режиссер - Агнешка Холланд. В ролях: Кейт Маберли, Хейдон Праус, Эндрю Кнотт
**11:00** «Одни дома». Кулинарное ток-шоу с Валдисом Пельшем
**11:30** «Галилео». Научно-развлекательный журнал
**12:30** «Хочу верить». Программа о тайнах и загадках планеты Земля
**13:30** «Приключения братца кролика». Мультсериал
**14:45** «Том и Джерри». Мультсериал
**15:00** «Король Лев. Тимон и Пумба»
**16:00**, **16:30**, **23:00** «6 кадров»
**17:30** «Дискотека 80-х по-нашему»
**19:00** «ПАПИНЫ ДОЧКИ». Комедия. Россия
**21:00** «Афера Томаса Крауна». Мелодрама. США, 1999
**00:00** «Большой город». Развлекательно-информационное шоу
**01:00** «Ее сердце». Драма. США-Великобритания, 2007
**03:20** «Дни грома». Спортивная мелодрама. США, 1990. Режиссер - Тони Скотт. В ролях: Том Круз, Николь Кидман, Харри Ходж
**05:20** «Музыка на СТС»

### КУЛЬТУРА

**07:30** «Евроньюс»
**11:00**, **02:50**, **03:50** «Программа передач»
**11:10** «Библейский сюжет»
**11:40** «Африканыч». Драма. СССР, 1970
**12:45** «Михаил Ершов. Навсегда в памяти»
**13:20** «Кто в доме хозяин»

**Телеканал БИБИГОН**

**13:50** «Госпожа метелица». Сказка. ГДР, 1963
**14:45** «Золотая антилопа». Мультфильм
**15:20** «Заметки натуралиста» с Александром Хабургаевым
**15:50** «Летят журавли». Военная драма. СССР, 1957
**17:25**, **02:55** «Вавилонская башня. Путешествие по Земле Папуа»
**18:20** «В вашем доме. Марина Домашенко»
**19:05** «Магия кино». Ведущий Василий Пичул
**19:45** Норвежский пианист Лейф Ове Андснес в Карнеги-холле
**20:35** «Клуб женщин». Комедия. СССР, 1987
**23:00** «Новости культуры»
**23:20** «Женщина под влиянием». Драма. США, 1974
**01:45** «История моды»
**02:40** «Королевская игра». Мультфильм

### ТВ3

**06:00** Мультфильмы
**07:30** «Гаджет и Гаджетины»
**09:00** «Шерлок Холмс и Доктор Ватсон: знакомство». Детектив. СССР, 1979
**12:00** «Остров потерянных душ». Приключения. Германия, 2007
**14:00** «Воздействие». Детектив. США
**15:00** «Миллион лет до нашей эры». Комедия. Франция, 2004
**17:00** «Ужас Лох-Несса». Ужасы. США, 2008
**19:00** «Близкие контакты»
**20:00** «Брюс Всемогущий». Комедия. США, 2003. Режиссер - Том Шэдьяк. В ролях: Джим Керри, Морган Фримэн, Дженнифер Энистон
**22:00** «Маска Зорро». Приключения. США-Германия, 1998
**00:45** «Вампиры». Ужасы. США, 2002
**02:45** «Не говори маме о смерти няни». Комедия. США, 1991
**05:00** «Relaks»

### 5-Й КАНАЛ

**07:00** «Выжить вопреки...Похищение в полях смерти». Документальный сериал
**08:05** «Китай изнутри». Документальный сериал
**09:00** «Дюймовочка», «Щелкунчик». Мультфильмы
**09:55** «Школа мужества». Художественный фильм для детей. Россия,1954
**11:35** «Святой выходит на след». Комедийный боевик. Франция-Италия, 1966
**13:35** «Прогресс» с Игорем Макаровым. Тележурнал о науке
**14:05** «Сумеречный город обезьян». Документальный сериал
**15:00** «Исторические хроники с Николаем Сванидзе»
**15:55** «После смерти». Исторический консилиум с Татьяной Устиновой
**16:50** «Купленная красота». Документальный фильм
**17:40** «Алешкина любовь». Мелодрама. Россия, 1960
**19:30** «Сейчас»
**19:50** «Координаты смерти». Художественный фильм. Россия, 1985
**21:25** «Звезда пленительного счастья». 1-я и 2-я серии. История/Драма. Ленфильм, 1975
**00:40** «Хамелеон». Комедия. Франция, 2001
**02:25** КИНО НЕ ДЛЯ ВСЕХ: «4 месяца, 3 недели и 2 дня». Драма. Румыния, 2007
**04:25** «Присутствие духа». Художественный фильм. Испания-США, 1999
**06:10** «Международный терроризм». Документальный сериал

### РИО-ДТВ

**06:05** «Чудеса со всего света»
**07:00** «Тысяча мелочей»
**07:20** «Предприниматель»
**07:30** Мультфильмы
**09:00** «Маркет-новости»
**09:40** «Фара». Драма. Россия-Казахстан, 1998
**11:30**, **23:00** «Запредельные истории» с Валерием Николаевым»
**12:30** «Все о красоте»
**13:00** «6 кадров»
**13:30** «Сильнейший удар». Боевик. США, 1992
**15:30** «ВЫСШАЯ МЕРА». 5 и 6 серии. Криминальная драма. Россия
**17:30** «Междуречье»
**17:45** «Для твоего здоровья и долголетия»
**18:00** «Самарские судьбы. Семья Сталина в городе Куйбышеве»
**18:30**, **00:30** «Поступок» с Вячеславом Разбегаевым»
**19:00**, **22:00**, **00:00** «Брачное чтиво»
**20:00** «Невезучие». Комедия. Франция, 2003. Режиссер - Френсис Вебер. В ролях: Жан Рено, Жерар Депардье, Ричард Берри, Андре Дюссолье
**01:00** «24». Детектив. США
**02:50** «Клуб детективов»

### ДОМАШНИЙ

**06:30**, **03:55** «Джейми у себя дома»
**07:00** «Зверята», «Смешарики». Мультсериалы
**07:30** «Дело вкуса». Шоу Татьяны Веденеевой
**08:00** «Жизнь прекрасна». Шоу-программа
**09:00** «Загадка любви». Фэнтези. Индия, 2005
**11:45** «ГОРДОСТЬ И ПРЕДУБЕЖДЕНИЕ». 1-6 серии. Мелодрама. США, 1996. Режиссер - Саймон Лэнгтон. В ролях: Колин Ферт, Дженнифер Или, Дэвид Бэмбер
**18:00** «ОНА НАПИСАЛА УБИЙСТВО». «Когда все сходится». Детектив. США, 1986
**19:00** «Джейн Остин». Биографическая драма. США, 2006. Режиссер - Джулиан Джаррольд. В ролях: Энн Хатауэй, Джеймс Мак Эвой, Джули Уолтерс
**21:15** «Необыкновенные судьбы». Док. фильм
**23:00** «Одна за всех»
**23:30** «Неповторимая весна». Мелодрама. СССР, 1957
**01:20** «В мире животных»
**02:20** «Наследство к Рождеству». Семейная комедия. США, 2007
**04:45** «Музыка на «Домашнем»

### ТВ-ЦЕНТР

**07:00** «Француз». Комедия. СССР, 1988
**08:30** «Марш-бросок»
**09:00** «АБВГДейка»
**09:30** «Православная энциклопедия»
**10:00** «Кельты». Док. фильм
**10:45** «Винни-Пух». Мультфильм
**11:00** «Чудак из 5 «б». Фильм – детям. СССР, 1972
**12:30**, **15:30**, **18:30**, **01:00** «События». Информационная программа
**12:45** «Репортер»
**13:05** «Сто вопросов взрослому. Илья Резник»
**13:55** «Украина юбилейная. Битва за историю». Док. фильм
**14:45** «Городское собрание»
**15:45** «Клуб юмора»
**16:30** «Застава в горах». Приключения. СССР, 1953
**18:45** «Петровка, 38»
**19:00** «Народ хочет знать». Ток-шоу
**20:00** «Чисто английское убийство». Детектив. Великобритания
**22:00** «Постскриптум»
**23:10** «Часовой механизм». Боевик. США, 2001
**01:20** «Американ бой». Боевик. Украина, 1992
**03:35** «Отчий дом». Драма. СССР, 1959
**05:35** «Ядерный Джихад». Док. фильм

### ТЕРРА-СПОРТ

**07:10** Скелетон. Кубок мира
**08:00**, **10:00**, **13:50**, **17:55**, **23:10**, **01:40** «Вести-Спорт»
**08:15** Баскетбол. Чемпионат России. Мужчины. «Спартак» (С-П) - «Динамо» (Москва)
**10:20** «Летопись спорта»
**10:50** «Будь здоров!»
**11:20** «Точка отрыва»
**11:55** Мини-футбол. Чемпионат России. «ВИЗ-Синара» (Екатеринбург) - «Тюмень». Прямая трансляция
**14:00** Дзюдо
**14:55**, **17:10**, **03:15** Биатлон. Кубок мира
**15:40**, **18:00** Бобслей. Кубок мира
**18:55** Волейбол. Чемпионат России. Мужчины. «Локомотив-Белогорье» (Белгород) - «Газпром-Югра» (Сургутский район). Прямая трансляция
**20:45** Плавание. Чемпионат Европы на короткой воде
**23:40** Футбол. Чемпионат Италии. Прямая трансляция
**01:55** Профессиональный бокс. Виталий Кличко - Кевин Джонсон

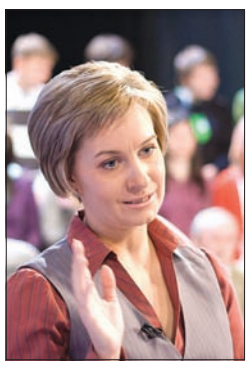

**Телеканал «Россия-Самара»**
**Ток-шоу «Общественное мнение»**
**Суббота, 12 декабря, 12:20**
**Ведущая Татьяна Голуб**

На телеканале «Россия-Самара» каждую последнюю субботу месяца выходит программа «Общественное мнение». В студии передачи обсуждаются накопившиеся проблемы Самарского региона и проводится общественная экспертиза тех законопроектов, которые разрабатываются в недрах областного парламента.

## ВОСКРЕСЕНЬЕ, 13 ДЕКАБРЯ

### ПЕРВЫЙ КАНАЛ

**07:00**,**11:00**, **13:00** «Новости»
**07:10** «Свободу попугаю!» Комедия. США, 1998. Режиссер - Джон Робертс. В ролях: Джина Роулэндс, Тони Шэлхоуб, Чич Марин
**08:50** «Служу Отчизне!»
**09:20** «Кряк-бригада», «Клуб Микки Мауса»
**10:10** «Здоровье»
**11:10** «Непутевые заметки»
**11:30** «Пока все дома»
**12:20** «Фазенда»
**13:10** «Алексей Ягудин. «Мне очень повезло с Татьяной»
**14:10** «С любимыми не расставайтесь». Мелодрама. СССР, 1979
**15:40** «Я люблю тебя, жизнь!» Концерт
**17:10** «Большие гонки»
**18:30** «ДОстояние РЕспублики»
**22:00** «Воскресное «Время». Информационно-аналитическая программа
**23:00** «Мультличности»
**23:30** «Тайны смерти»
**00:50** «ОБМАНИ МЕНЯ». 2 сезон. 9 серия. Детектив. США, 2009
**01:40** «На самом дне океана». Мелодрама. США, 1999
**03:40** «Лучшие враги». Комедия. США-Италия, 1962. Режиссер - Гай Хэмилтон. В ролях: Дэвид Найвен, Майкл Уайлдинг
**05:20** «ДЕТЕКТИВЫ». Детектив. Россия

### РОССИЯ

**06:25** «Опасные друзья». Криминальная драма. СССР, 1980. Режиссер - Владимир Шамшурин. В ролях: Петр Вельяминов, Лев Прыгунов, Гурген Тонунц
**08:20** «Смехопанорама»
**08:50** «Сам себе режиссер»
**09:35** «Утренняя почта»

**Телеканал БИБИГОН**

**10:10** «Остров ошибок». Мультфильм
**10:35** «Новые приключения Золушки». Мультфильм
**12:00**, **15:00** «Вести»
**12:10** «Местное время. Вести-Самара. События недели»
**12:50** «Городок». Дайджест
**13:20** «Сто к одному»
**15:20** «Местное время»
**15:30** «Вести. Дежурная часть»
**15:55** «Честный детектив»
**16:25** Праздничный концерт
**18:00** «Смеяться разрешается». Юмористическая программа
**19:05** «Лучшие годы нашей жизни». Сегодня на сцене: «50-е против 70-х»
**21:00** «Вести недели»
**22:05** «Летом я предпочитаю свадьбу». Мелодрама. Россия, 2009
**00:00** «Специальный корреспондент»
**01:00** «Матрица». Фантастический боевик. США, 1999
**03:45** «Мишель Вальян: жажда скорости». Спортивный боевик. Франция, 2003. Режиссер - Луи-Паскаль Кувелер. В ролях: Сагамор Стевенен, Питер Янгблад Хиллз, Диана Крюгер

### СКАТ-ТНТ

**06:10** «Документальное пространство». Фильм Самарской студии кинохроники
**06:45** Телестудия «Ветеран»
**07:00** «Котопес». Мультсериал
**07:30** «Боевые искусства мира»
**08:00** «Интуиция». Игровое шоу
**09:00** «Школа ремонта. Настя и колониальная комната»
**09:55**, **11:00** «Погода»
**10:00** «Ваше утро»
**11:25** «Проводпіск»
**11:40** Телестудия «Товарищ»
**12:00** «Максималисты»
**12:10** «ЭЛЕН И РЕБЯТА». Комедия. Франция
**13:00** «КАЙЛ XY». Фантастика. США
**14:45** «Дракула». Ужасы. США, 1992
**17:25** «Банды Нью-Йорка». Драма. США, 2002
**20:30** «ЖЕНСКАЯ ЛИГА». Комедия. Россия
**20:50** «Доктор Борменталь»
**21:00** «Битва экстрасенсов»
**22:00** «БАРВИХА». Молодежная драма. Россия
**23:00** «Комеди Клаб»
**00:00** «Дом-2. Город любви». Реалити-шоу
**01:00** «Comedy Woman»
**02:00** «Смех без правил»
**03:05** «Убойной ночи»
**03:40** «Дом-2. После заката». Реалити-шоу
**04:10** «Осторожно! Двери закрываются». Мелодрама. США, 1998

### ТЕРРА-РЕН ТВ

**06:00** «ВОВОЧКА-3». «Сватовство сержанта». Комедия. Россия, 2003
**06:35** «Неизвестная планета. Неизвестный Иран»
**07:15** «ПАССАЖИР БЕЗ БАГАЖА». Криминальная драма. Россия, 2003
**09:10**, **18:00** «В час пик»
**09:40** «Блокпост». Драма. Россия, 1998
**11:30** «Шаги к успеху» с Алиной Кабаевой
**12:30** «Дела семейные» с Инной Свердловой
**12:50** «Красота и здоровье»
**13:00** «Неделя» с Марианной Максимовской
**14:00** «Репортерские истории»
**14:30** «Частные истории» с Оксаной Барковской
**15:30** «Война». Боевик. Россия, 2002
**19:00** «В час пик: Таинственный лес»
**20:00** «Большая история: Эпоха перемен»
**22:00** «Фантастические истории: Человек будущего. Секретный эксперимент»
**23:00** «Top Gear. Русская версия». Ведущие тестируют зимние виды транспорта
**00:00**, **02:40** «Голые и смешные»
**00:30** «Мировой бокс с мужским характером. Восходящие звезды»
**01:00** «Нарушая запреты». Эротика. Италия, 2000. Режиссер - Тинто Брасс. В ролях: Юлия Маярчук, Франческа Нунци, Ярно Берарди
**03:15** «Амели». Мелодрама. Франция-Германия, 2001
**05:05** «Неизвестная планета. Безобразие красоты»
**05:30** «Ночной музыкальный канал»

### НТВ

**06:00** «Слепой горизонт». Триллер. США, 2003
**07:45** «Легион супергероев». Мультсериал
**08:30** «Дикий мир»
**09:00**, **11:00**, **14:00**, **17:00**, **20:00** «Сегодня»
**09:20** «Русское лото». Лотерея
**09:45** «Их нравы»
**10:25** «Едим дома»
**11:20** «Спасатели»
**11:55** «Quattroruote». Программа про автомобили
**12:25** «Борьба за собственность»
**13:00** «Дачный ответ»
**14:25** «Первая кровь»
**15:05** «Алтарь Победы. Торпедоносцы»
**16:05** «Своя игра»
**17:20** «ВЕРНУТЬ НА ДОСЛЕДОВАНИЕ». «Охота на вдову». 1 и 2 серии. Детектив. Россия
**19:20** «Чрезвычайное происшествие. Обзор за неделю»
**20:55** «Чистосердечное признание»
**21:25** «ИЗ ЖИЗНИ КАПИТАНА ЧЕРНЯЕВА». «Отпуск в январе». Детектив. Россия, 2009
**00:55** «Авиаторы»
**01:30** «Крайние меры». Триллер. США, 1996
**03:50** «Ледяное сердце». Триллер. США, 2001
**05:40** «Джейсон отправляется в ад: последняя пятница». Ужасы. США, 1993

### СТС

**06:00** «Полкан и шавка», «Горшочек каши», «Как Маша поссорилась с подушкой». Мультфильмы
**06:45** «Самый умный». Интеллектуальная игра. Ведущая - Тина Канделаки
**08:30** «Капитан Фламинго». Мультсериал
**09:00** «МОЯ ПРЕКРАСНАЯ НЯНЯ». Комедия. Россия
**10:30** «Неоплачиваемый отпуск». Дорожное реалити-шоу
**11:00** «Галилео»
**12:00** «Снимите это немедленно!»
**13:00** «Одни дома»
**13:30** «Звезды СТС. Вне эфира»
**14:00** «Базз Лайтер из Звездной команды. Приключения начинаются»
**15:15** «Том и Джерри». Мультсериал
**15:30** «Чудеса на виражах». Мультсериал
**16:00**, **20:00** «6 кадров»
**16:30** «Даешь молодежь». Юмористическая программа
**17:30** «Падал прошлогодний смех». Шоу «Уральских пельменей»
**19:00** «ПАПИНЫ ДОЧКИ». Комедия. Россия
**21:00** «Последний отпуск». Комедия. США, 2006
**23:00** «Даешь молодежь!»
**00:00** «Мисс мира-2009»
**02:00** «Улыбка, как у тебя». Комедия. США, 1997. Режиссер - Кит Сэмплс В ролях: Грег Киннеир, Лорен Холли, Джоан Кьюсак, Джей Томас
**03:50** «Как улучшить память». Док. фильм

### КУЛЬТУРА

**07:30** «Евроньюс»
**11:10** «Обыкновенный концерт с Эдуардом Эфировым»
**11:40** «Влюбленные». Мелодрама. СССР, 1969
**13:00** «Мировые сокровища культуры»
**13:15** «Легенды мирового кино. Ричард Бартон»
**13:45** «Музыкальный киоск»

**Телеканал БИБИГОН**

**14:00** «Заколдованный мальчик», «Сказка сказывается». Мультфильмы
**15:05**, **02:55** «Самая одинокая черепаха. История Мерион»
**15:50** «Что делать?»
**16:40** «Вспоминая поэта. Был Иннокентий Анненский последним...»
**17:10** «Доживем до понедельника». Мелодрама. СССР, 1968
**18:55** Опера Дж. Верди «Риголетто»
**21:20** «Тупой жирный заяц». Комедия. Россия, 2006
**22:50** «Великие романы XX века. Мэри Пикфорд и Дуглас Фербенкс» Док. фильм
**23:20** «Премьера» Драма. США, 1977
**01:50** «История моды»
**02:45** «Коммунальная история». Мультфильм
**03:40** «Казанова». Док. фильм

### ТВ3

**06:00** Мультфильмы
**07:30** «Человек-паук»
**09:00** «Приключения Шерлока Холмса: король Шантажа». Детектив. СССР, 1980
**10:15** «Приключения Шерлока Холмса: смертельная схватка». Детектив. СССР
**11:30** «Приключения Шерлока Холмса: охота на тигра». Детектив. СССР
**13:10** «Брюс Всемогущий». Комедия. США, 2003
**15:15** «Переговорщики». Криминальная драма. США
**16:10** «Маска Зорро». Приключения. США-Германия, 1998
**19:00** «Городские легенды»
**20:00** «Топ Ган». Боевик. США, 1986. Режиссер - Тони Скотт. В ролях: Том Круз, Келли МакГиллис, Вэл Килмер
**22:00** «И пришел паук». Триллер. США, 2001
**00:00** «Крик». Триллер. США, 1996
**02:15** «Покер»

### 5-Й КАНАЛ

**07:00** «Чудеса инженерии». Документальный сериал
**07:55** «Проект «Земля». Документальный сериал
**08:50** «Боцман и попугай», «Шапокляк». Мульфильмы
**09:20** «Координаты смерти». Художественный фильм. Россия, 1985 г.
**10:55** «Звезда пленительного счастья». 1-я и 2-я серии. История/Драма. Ленфильм, 1975 г.
**14:05** «В нашу гавань заходили корабли...»
**15:10** «Личные вещи. Диана Вишнева». Ведущий Андрей Максимов
**15:55** «К доске» со Светланой Крючковой
**16:45** «Встречи на Моховой. Роман Виктюк». Ведущий Андрей Ургант
**17:35** «Два билета на дневной сеанс». Детектив. Ленфильм, 1966 г.
**19:30** «Главное». Информационно-аналитическая программа
**20:35** «Торпедоносцы». Фильм по мотивам военных рассказов Юрия Германа. Ленфильм, 1983 г.
**22:30** «Охота за «Красным Октябрем». Приключенческий триллер. США, 1990 г. В главной роли Шон Коннери
**01:05** «оПять о футболе»
**02:10** «Изобретатель Алекс». Биографическая драма. Канада, Норвегия,1992.
**05:35** «Устал до смерти». Документальный фильм
**06:30** «Международный терроризм». Документальный сериал

### РИО-ДТВ

**06:05** «Чудеса со всего света»
**07:00** «Тысяча мелочей»
**07:20** «Медицинское обозрение»
**07:30** Мультфильмы
**08:50** «Маркет-новости»
**09:20** «Заложники дьявола». Криминальная мелодрама. Россия-Италия, 1993
**11:30**, **23:00** «Запредельные истории» с Валерием Николаевым
**12:30** «Все о красоте»
**13:00** «Самарские судьбы. Семья Сталина в городе Куйбышеве»
**13:30** «Сильнейший удар-2». Боевик. США, 1995
**15:30** «ВЫСШАЯ МЕРА». 7 и 8 серии. Криминальная драма. Россия
**17:30** «Твое пластиковое окно»
**17:45** «Секреты успеха»
**18:10** «Меняем интерьер»
**18:30**, **00:30** «Поступок» с Вячеславом Разбегаевым
**19:00**, **22:00**, **00:00** «Брачное чтиво»
**20:00** «Байки из склепа. Рыцарь-дьявол». Ужасы. США, 1995. Режиссеры - Эрнест Р. Дикерсон, Гилберт Адлер. В ролях: Уильям Сэдлер, Билли Зейн
**01:00** «24». Детектив. США
**02:50** «Клуб детективов»

### ДОМАШНИЙ

**06:30** «Джейми у себя дома»
**07:00** «Зверята», «Смешарики». Мультсериалы
**07:30** «Варежка», «Умка», «Умка ищет друга». Мультфильмы
**08:10** «Неповторимая весна». Мелодрама. СССР, 1957
**10:00** «Городское путешествие» с Павлом Любимцевым
**11:00** «ДАЛЬНОБОЙЩИКИ-2». «Борьба за выживание» и «Сель». Приключения. Россия, 2004
**13:00** «Женская форма»
**13:30** «Невероятные истории любви»
**14:30** «Еда» с Алексеем Зиминым
**15:00** «Дело Астахова»
**16:00** «ПУАРО АГАТЫ КРИСТИ». «Тайна испанского сундука» и «Похищение королевского рубина». Детектив. Великобритания, 1991
**18:00** «ОНА НАПИСАЛА УБИЙСТВО». «Неоконченное дело». Детектив. США, 1986
**19:00** «КОЛОМБО». «Синица в руках» и «Все поставлено на карту». Детектив. США, 1992-1993
**23:00** «Одна за всех». Комедийное шоу
**23:30** «Человек ниоткуда». Комедия. СССР, 1961
**01:05** «В мире животных»
**02:05** «Правила виноделов». Драма. США, 1999.
**04:15** «Джейми у себя дома»
**05:05** «Музыка на «Домашнем»

### ТВ-ЦЕНТР

**06:30** «Гроссмейстер». Спортивная драма. СССР, 1972
**08:20** «Дневник путешественника»
**08:50** «Фактор жизни»
**09:25** «Крестьянская застава»
**10:00** «Кельты»
**10:45** «21 кабинет»
**11:20** «Наши любимые животные»
**11:55** «Реальные истории. Старики-разбойники»
**12:30**, **01:00** «События»
**12:45** «Ссора в Лукашах». Комедия. СССР, 1959
**14:35** «Смех с доставкой на дом»
**15:20** «Приглашает Борис Ноткин»
**15:50** «Московская неделя»
**16:25** «Скандальная жизнь» с Ольгой Б. «Страшные тайны ЖКХ»
**17:15** «Янтарные крылья». Мелодрама. Россия, 2003
**19:15** «Вокзал для двоих». 1 и 2 серии. Мелодрама. СССР, 1982
**22:00** «В центре событий» с Анной Прохоровой
**23:00** «Пуаро Агаты Кристи». Детектив. Великобритания
**01:20** «Временно доступен»
**02:20** «Незваный друг». Драма. СССР, 1981
**05:45** «Одно дело на двоих». Детектив. Германия

### ТЕРРА-СПОРТ

**05:00** Баскетбол. НБА. «Чикаго» - «Бостон». Прямая трансляция
**07:45**, **10:00**, **13:50**, **18:50**, **23:10**, **01:40** «Вести-Спорт»
**08:00** Волейбол. Чемпионат России. Мужчины. «Локомотив-Белгорье» (Белгород) - «Газпром-Югра» (Сургутский район)
**10:20** «Люди X-treme»
**10:45**, **20:45** Плавание. Чемпионат Европы на короткой воде
**12:25** Дзюдо. Турнир «Большого шлема». Прямая трансляция
**13:55**, **17:10**, **01:50** Биатлон. Кубок мира. Прямая трансляция
**15:35** Профессиональный бокс. Виталий Кличко против Кевина Джонсона
**18:55** Баскетбол. Чемпионат России. Мужчины. ЦСКА - «Химки» (МО). Прямая трансляция
**22:25** Бобслей. Кубок мира. Четверки
**23:40** Футбол. Чемпионат Италии. «Сампдория» - «Рома». Прямая трансляция
**05:15** «Летопись спорта»

**«ПРАВИЛА ВИНОДЕЛОВ», Домашний, 02:05. Мелодрама. США, 1999. В ролях: Тоби Магуайр, Шарлиз Терон**

40-е годы. Где-то далеко идет война, а Гомер Уэллс вырос в приюте и никогда еще не покидал его пределов. Именно здесь Гомер знакомится с Кэнди и ее возлюбленным, уезжающим на фронт. С ними он впервые покидает Сент Клауд, чтобы узнать другую жизнь, о которой пока только мечтал...

**«УЛЫБКА, КАК У ТЕБЯ» СТС. 02:00. Комедия. США, 1997 г. Режиссер - Кит Сэмплс В ролях: Грег Киннеир, Лорен Холли, Джоан Кьюсак, Джей Томас, Джилл Хеннесси**

У семейной пары Робертсонов из Сан-Франциско все в порядке. Дэнни и Дженнифер любят друг друга, у них есть все: милый дом, интересная работа и преданные друзья. Для полного счастья они решают завести ребенка, но это оказывается почти невыполнимой миссией!