TV program

NAŠ IZBOR

BK 21.10

Obećanje

Džejn i Karl Vuldridž su siromašni ali ponosni bračni par sa troje dece. Džejn je rođaki na samrti

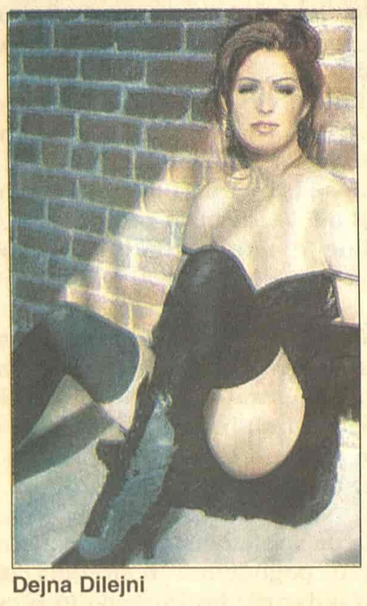

Dejna Dilejni

obećala da će se brinuti o njeno četvoro dece i sada su ona i njen muž opterećeni dodatnom odgovornošću. Film je inspirisan istinitim događajima.

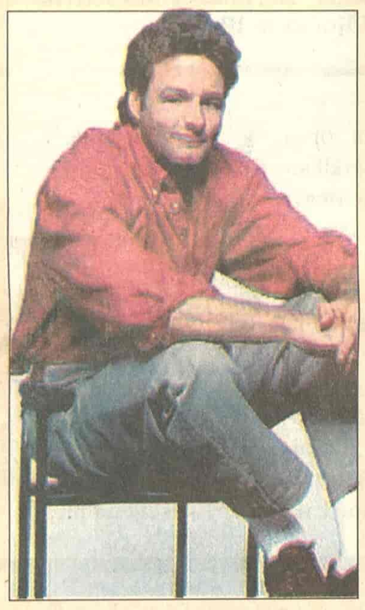

Vilijam Ras

Režija: Rod Holkomb. Igraju: Dejna Dilejni, Vilijam Ras, Adam Arkin...

Pink 00.40

Protiv mere

Oficir američke mornanice, Džejk Fuler, u znak dobre volje ispred svoje države, polazi u posetu ruskoj podmornici. On i njegov kolega završavaju u podmornici koju su oteli teroristi i prete da će

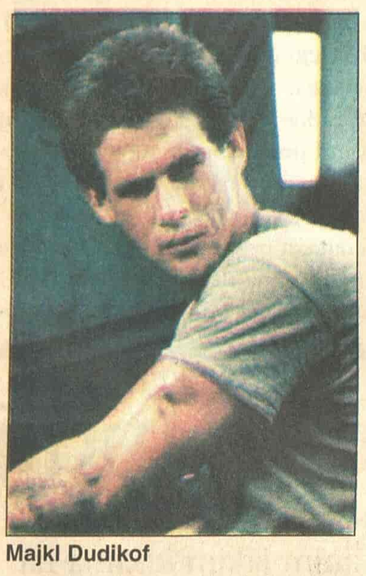

Majkl Dudikof

ispaliti nuklearne projektile...

Režija: Fred Olen Rej. Igraju: Majkl Dudikof, Džejms Oran, Aleksandar Kit, Skot Marlou...

Pink 02.00

Krvavi mesec

Dvoje tinejdžera ubijeni su dok su vodili ljubav. Kevin i Meri sledeći su na listi ubice. U glavnim ulogama: Leon Lisek, Helen Tomson, Jan Patrik Vilijams, Kristina Amor...

Režija: Alek Mils

Severina umesto Andželine Džoli?

Ovih dana pažnju medija je privukla vest da će u nastavku filmskog hita "Poslednji krug u Monci" pored Dragana Nikolića, glavnu ulogu imati i američka zvezda Andželina Džoli. Da li će popularna glumica zaista igrati u nastavku Monce - zvanično niko ne može da kaže. Dok su neki mišljenja da je ova vest bila dobar marketinški potez i da ova priča ima i širu verziju. Naime, neki su objasnili, da ako Džolijeva ne pristane jedna od alternativa je poznata italijanska glumica - Monika Beluči, sa njenim se agentima, takođe pregovara. I to nije sve. Jedna od mogućih alternativa spominje se i hrvatska pevačica Severina. Njeno učešće u filmu je mnogo izvesnije, tvrde upućeni u filmske prilike, opravdavajući ovo činjenicom da je popularna Seve igrala u "Duhovima Sarajeva". Inače, u ovom filmu producent je bio Miroslav Mitić, koji se spominje kao jedan od aktera u projetku "Monca". **D. B.**

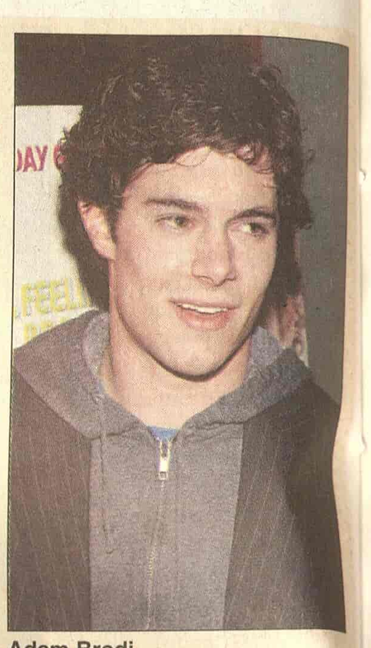

Adam Brodi

RTS 1

06.05 Jutarnji program
09.05 U zdravom telu
09.35 Slagalica
10.05 Raj na Zemlji
11.05 SERIJA: Jača od sudbine
13.35 Knjiga utisaka
14.05 SAT
14.50 Evronet
15.10 Kviz: Sam protiv svih
16.03 SERIJA: Bolji život
17.00 Dnevnik
17.40 Beogradska hronika
18.20 Evronet
18.25 Mačor super star
19.30 Dnevnik
20.00 Serija: Bolji život
21.00 Jednostavan život
22.05 Šou Đorđa Balašević
23.02 SERIJA: Odeljenje za ubistva
24.00 Dnevnik
00.20 FILM: Crna reka
2.03 Jednostavni život

RTS 2

06.00 Jovan Maljković
06.44 Željko Samardžić
07.45 Kuvati srcem
08.00 Marsupilami
09.00 Trezor: Obraz uz obraz
10.00 Marselino
10.31 Planetarna svest
11.01 Platoi zvuka
12.02 Dvoržak: Slovenske igre
12.30 Put humanizma
14.00 FILM: Noć i grad
16.00 Ovo je Srbija
17.00 Srpski istočnici
17.30 Superheroji od ostrva do snova
18.55 Marsupilami
19.23 Dobro veče, deco
18.25 SERIJA: U ime zakona
19.30 Dnevnik
20.05 Zanimljiva istorija
20.55 Košarka: SCG - Litvanija
22.50 Pruge kojih više nema
24.00 SERIJA: Dosije Iks
00.45 FILM: Noć i grad
02.20 Trezor

3 K

10.30 Infolek
10.45 Stanje na putevima
11.00 Najtraženiji
12.00 Skrivena kamera
13.00 Koncert
13.50 Tajm kod
15.00 TV lica
16.00 SERIJA: Ciganke
17.00 Lutkice i krpice
17.30 Sveže
18.00 Najtraženiji
18.30 Mama, tata i ja
19.00 Tajm kod
19.30 Triki kviz
19.55 SERIJA: Ciganke
22.00 Ugao
23.00 Skrivena kamera
00.15 3K SMS čet

PINK

05.10 SERIJA: Pozorište Reja Bredberija
05.40 SERIJA: Čari
06.25 Siti kids
06.30 Pokemoni
07.00 SERIJA: Maćeha
08.00 Leteći start
09.00 Rezervisan termin
10.00 SERIJA: Srce u plamenu
11.00 SERIJA: Nevina
11.45 Siti
12.15 SERIJA: Melrouz Plejs
14.05 Magazin IN
16.10 SERIJA: Čari
17.00 SERIJA: Maćeha
17.50 SERIJA: Srce u plamenu
18.45 Skrivena kamera
19.20 Pokemoni
20.00 SERIJA: Nevina
20.55 Grand šou
23.15 Sanimetar
00.40 FILM: Protiv mere
02.00 FILM: Krvavi mesec
04.00 Holivudska priča

BK

Naslovi od 05.55 svakog sata
05.55 Budilnik
10.00 Bau bau
14.10 SERIJA: Nove avanture Tekile i Bonetija
15.03 Istinite priče
16.00 SERIJA: Advokatura
17.03 SERIJA: Ludo zaljubljeni
17.30 SERIJA: Nepristojni ljudi
18.03 SERIJA: Nove avanture Tekile i Bonetija
19.00 Sunđer Bob
19.15 Vesti
19.50 B92 na Adi
19.55 Priče o Beogradu

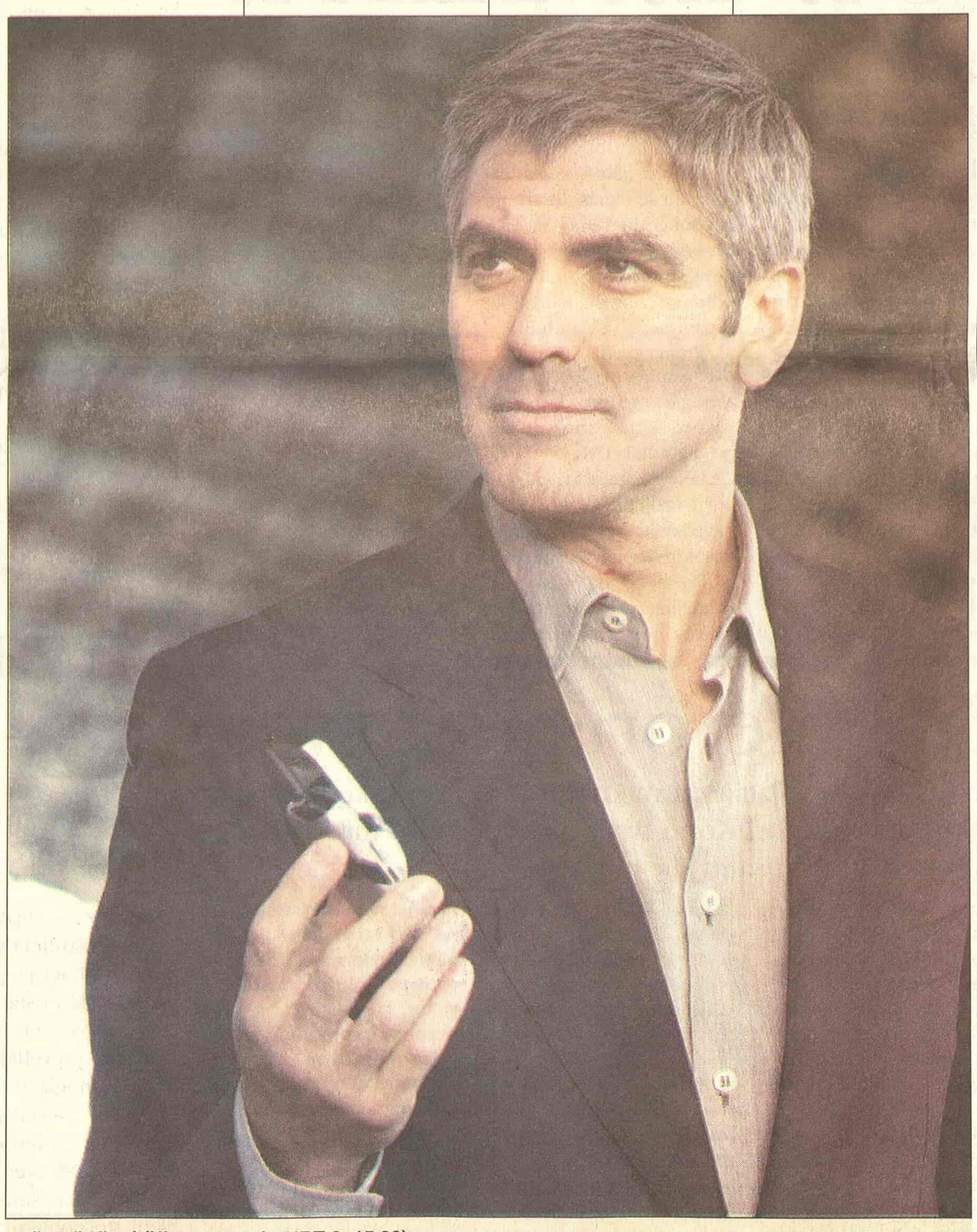

Džordž Kluni (Hitna pomoć - HRT 2, 15.30)

11.00 Svet sporta
12.00 SERIJA: Ružna Beti
12.45 Vremenska prognoza
12.50 Lopta
13.50 Bau bau
14.00 SERIJA: Prijatelji i suparnici
15.55 Telefakt
17.00 FILM: Telma i Luiz
18.55 Telefakt
19.40 Lopta
19.45 Bau bau
20.00 Diskaveri
21.10 FILM: Obećanje
23.20 Pre i posle
23.55 Telefakt
00.20 Japi
00.30 Bau bau
00.35 Glas Amerike
02.00 Beli luk i papričica
04.00 Diskaveri
05.00 SERIJA: Ružna Beti

TV B 92

08.55 Najdželini zalogaji
09.30 Proces TV
18.00 Neponovljivo
18.30 Auto market
19.00 Dan
20.00 SERIJA: Romantična opsesija
21.00 FILM
23.00 Dan
23.30 FILM

TV STUDIO B

(Vesti na svaki sat i pet minuta)
07.30 Beograde, dobro jutro
20.00 SERIJA: Toplohladno.
21.00 Glamurama
22.00 Vesti
22.40 SERIJA: Nepristojni ljudi
23.00 SERIJA: Advokatura
24.00 Vesti
00.05 SERIJA: Ludo zaljubljeni
00.30 FILM: Privlačnost

POLITIKA

07.00 Politikino jutro
08.15 Putujmo zajedno
08.50 Bioklinika
09.00 Zdravo je pravo
09.30 SERIJA: Romantična opsesija
10.30 Bioklinika
12.00 Zdravo je pravo
13.00 Gejm over
14.00 Pariski krug
15.00 SERIJA: Romantična opsesija
17.25 Bioklinika
16.00 Putujmo zajedno
10.10 SERIJA: Imati ženu za prijatelja
11.10 Ogledalo
12.10 SERIJA: Općinjeni
13.10 FILM: Pirana bluz
15.10 SERIJA: Fabrika kobasica
15.35 Kar fešn
16.10 Beograde, dobar dan
17.15 SERIJA: Imati ženu za prijatelja
18.00 Svet novca
18.35 Recepti Laure Ravajoli
19.05 Vesti u 7 i 5
19.33 Gradski dnevnik
19.52 Vesti iz sveta
20.05 BELEF
21.05 SERIJA: Općinjeni
22.05 Vesti u 10 i 5
22.40 SERIJA: Fabrika kobasica
23.00 FILM: Video sam mamu kako ljubi Deda Mraza
00.35 Noćni program

ART KANAL

09.00 Art market **09.30** Ordinacija Centar **11.00** Telemegamarket **11.30** Art moda **13.30 FILM:** Prevareni **15.15** Ordinacija Zdravlje **16.00** Divlji svet **17.30** Kultura stanovanja **18.10** Gde na odmor **19.00** Priče o muzici **19.20** Svećice i sveće **19.45** Najava **20.00** Filmski vodič **20.10** Art teatar **21.10** Vitafon **22.30 FILM:** Nasledstvo **00.15** Svećice i sveće **00.35** Kafenisanje **01.00** SMS noć **03.00** Noćno nebo

STANKOM

8.30 SERIJA: Kejt i Eli **9.00** Crtani film **10.00** SMS buđenje **12.00 SERIJA:** Druga žena **13.00** Psihologija danas **14.00 SERIJA:** Druga žena **15.00 SERIJA:** Snaga ljubavi **16.00** Crtani film **16.30** SMS randevu **19.00 SERIJA:** Druga žena **20.00 SERIJA:** U srcu grada **21.00 SERIJA:** Snaga ljubavi **22.00 SERIJA:** Kejt i Eli **22.30 SERIJA:** Druga žena **23.30** Zvezdani broj

TV MOST

07.00 Oglasnik **08.00** Crtani film **09.15** Oglasnik **09.20** Crtani film **10.00** Muzika **11.00** Film info - r **12.15** Nisi ti više mali - r **16.10** Prsluk again - r **16.15** Negde oko devet - r **18.00** Sat info **19.00** Aktuelno **19.15** Oglasnik **20.10 FILM** info **21.00** Kviz **22.30** Zdravlje **00.00** Sexifon **01.00** Erotski film

TV KOŠAVA

9.00 Bioklinika **10.00** Hepi aur **10.25** Astrologos **11.00** Okvir za sliku **12.00 SERIJA:** Sumnja **13.00** SMS džuboks **16.00** Reč po reč **17.00** Hepi aur **17.25** Astrologos **18.05** SMS oglasi **19.00** Vesti **19.05** Ribolovačke avanture **20.05** Spajalica **21.00** Vesti **21.05 SERIJA:** Sumnja **22.00** Vesti **22.05** SMS džuboks **24.00** Fantastik erotika **00.45** Seksi najt

TV NOVI SAD 1

7.00 Jutarnji program **8.30 SERIJA:** Izlog strasti **9.05** Mala škola zdravlja **9.30** Najsmešnije životinje **10.05** Opet je leto **12.15** Koncert u podne **13.02** Put vina: Korzika **14.05** Hodočašće **14.30** Fruškogorski manastiri **15.02 FILM:** Princeza i siromah, 2. deo **17.00** Dnevnik **17.30 SERIJA:** Izlog strasti **18.00** Razglednice **19.00** Najsmešnije životinje **19.30** Dnevnik **20.00** Put vina: Provansa **21.00** TV drama **22.00** Vojvođanski dnevnik **22.20** Opet je leto **24.00** Ponoćni dnevnik **00.15 SERIJA:** Izlog strasti

TV CRNA GORA 1

06.55 Najava programa **07.00 SERIJA:** Bonanca **07.50** Ispeci pa reci **08.00** Vijesti **08.05 IGRANI FILM:** Moji heroji su oduvijek bili kauboji, zatim SPOTOVI **09.50** Oglasi **10.00** Vijesti **10.05 IGRANI FILM:** Maks **11.35** Mali koncert **11.50** Teleshop **12.00** Vijesti, kalendar **12.10 SERIJA:** Osveta ljubavi **12.50** Teleshop **13.00 SERIJA:** Distrikt **13.45** Mali koncert **14.00** Vijesti **14.05** Politička ubistva r zatim Mali koncert **15.10** Meridijani r **15.30** Dnevnik 1 **15.45** Zlatna staza, festival dječje pjesme Rožaje 2005 **17.05** Teleshop zatim Danas na programu **17.15** Lajmet **17.30 SERIJA:** Osveta ljubavi **18.20** Oglasi zatim Spotovi **18.30** ART r zatim Crtani film **19.00** Vrijeme je za smijeh **19.10** Ispeci pa reci **19.20** Marketing **19.25** Kalendar **19.28** Večeras... **19.30** Dnevnik 2 zatim Marketing **20.00** Strani dokumentarni program: Pad Svjetskog trgovinskog centra **20.45** Veliki pisci: Alberto Moravia **21.30** Omnibus: Slike iz izloga **22.00** Dizajn **22.30** Meridijani **22.45** Dnevnik 3, Kalendar **23.05** Oglasi **23.15** Ponoćni film: Doktor Živago 1 **00.35 SERIJA:** Osveta ljubavi **01.25** Strani dokumentarni program: Pad Svjetskog trgovinskog centra r.

Televizije zadržavaju pravo izmene programa na dan emitovanja

Studio B 22.40

Fabrika kobasica

Nakon što je 2000. godine snimljen film, ljudi iz Em-Ti-Vija su se već naredne godine dosetili da snime istoimenu seriju sa istom glumačkom postavom, pa je tako i nastala pre svega neobična, pa tek onda avanturistička komedija. Naime, iste godine popularna muzička stanica započela je serijal pod nazivom "Šta sad". Taman kada smo pomislili da se iza ovog naslova krije neka duboka filozofija, otkrivamo, da kao i sama serija, koliko god očekivali, ne daje ništa više i da nema skrivenih značenja. Ovaj televizijski šou režirao je Henri Pajnkus, a igraju Adam Brodi, Endi Ejstad, Keni Fišer, Adam Frost, Džoni Luis (na slici), Kristen Renton, a tu je i veterinar Manoj Sod. Za razliku od filma, serija ima kratku formu od dvadesetak minuta, i rađena je u koprodukciji sa Kanađanima.

HRT 2 15.30

Hitna pomoć

Deseta sezona serije koja nas vodi u samo srce Njujorka i jedan od urgentnih centara u kojem su prepletne sudbine doktora, osoblja i pacijenata. Ova serija je bila odskočna daska u karijeri Džordža Klunija, a u ovoj se

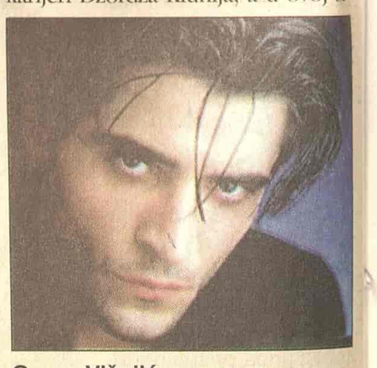

Goran Višnjić

zoni glumačku ekipu čine: Noa Vajl kao doktor Džon Karter, Laura Ines kao doktorka Keri Viver, Goran Višnjić u ulozi doktora Luke Kovača (na slici), Aleks Kingston kao doktorka Elizabet Kordej, Pol Mekrejn kao doktor Rober Romano, pa Šerif Fekins, Mekfi Fajfer, Permander Nagra... kako je svaka epizoda sa posebnom tematikom, danas je na redu deveta pod nazivom "Nestali" koja će se baviti krizom identiteta.

B 92 00.30

Privlačnost

Teško povređeni mladić pronađen je na zabačenom putu. Dok u bolničkoj postelji pokušava da detektivki koja vodi slučaj nestanka njegove devojke rekonstruiše događaje koji su doveli do svega toga, Dejvid pokušava i sam da se seti što se zaista desilo...

Loren Brako

Režija: Džej Lovi. Igraju: Šon Hatesi, Loren Brako, Rejčel Lei Kuk..