1

6.00 Телеканал «Доброе утро».
9.00 Новости.
9.15 Комедия «ДОРОГАЯ, Я УМЕНЬШИЛ ДЕТЕЙ» (США, 1989). Профессора Жалинского никто не уважает – ни жена, ни соседи. Только коллеги испытывают интерес к его новому изобретению – чудо-машине, способной уменьшать все что угодно. Для того чтобы привлечь, наконец, интерес близких к собственной персоне, профессор решает уменьшить собственных детей до смехотворных размеров.
10.55 Большие родители.
11.25 «ЕРАЛАШ».
11.40 Следствие ведет Колобков.
12.00 Новости (с субтитрами).
12.15 Исторический фильм «300 СПАРТАНЦЕВ» (США, 1962). В 480 году до нашей эры персидский царь Ксеркс поднял свою могущественную армию, чтобы покорить независимую Грецию – единственный оплот свободы в те далекие времена. Царь Спарты Леонидис отправил на борьбу с захватчиками отряд, состоящий из трехсот воинов. В течение долгого времени они сдерживали натиск персов.
14.10 «ЕРАЛАШ».
14.25 Павел Любимцев в программе «Путешествия натуралиста».
15.00 Новости (с субтитрами).
15.15 «Серебряный шар». Людмила Савельева.
16.00 Живая природа. «Братья по крови».
17.00 «Большая стирка».
18.00 Вечерние новости.
18.25 «Шутка за шуткой». Юмористическая программа.
19.40 Леонид Якубович, Валдис Пельш, Максим Галкин, Мария Киселева в новогоднем выпуске программы «Поле чудес».
21.00 Время.
21.35 «УБОЙНАЯ СИЛА-4».
22.45 Документальный цикл «Спецназ. «Витязь в черной маске».
23.30 «Фабрика звезд». Постскриптум.
0.00 Ночное «Время».
0.15 Телеканал «Новый день». «Идолы». Создатель «Плейбоя» Хью Хефнер.
1.10 Телеканал «Новый день». Новогодняя «Формула власти».

РОССИЯ ТЕЛЕКАНАЛ

5.45 Доброе утро, Россия!
8.45 Комедия «ОПЕРАЦИЯ «Ы» И ДРУГИЕ ПРИКЛЮЧЕНИЯ ШУРИКА» (СССР, 1965).
10.35 В «Городке».
10.45 Вести. Дежурная часть.
11.00 Вести.
11.20 Лирическая комедия «ВЛЮБЛЕН ПО СОБСТВЕННОМУ ЖЕЛАНИЮ» (СССР, 1982).
12.55 «ХА». Маленькие комедии.
13.10 Экспертиза.
13.30 Вести — Москва. Неделя в городе.
14.00 Вести.
14.20 «Что хочет женщина».
15.20 Комедия «ЗИГЗАГ УДАЧИ» (СССР, 1968).
17.00 Вести.
17.20 Вести. Дежурная часть.
17.50 Дорожный патруль.
18.05 Вести — спорт.
18.20 Местное время. Вести — Москва.
18.50 «ВОРОВКА. СЧАСТЬЕ НАПРОКАТ».
19.50 Спокойной ночи, малыши!
20.00 Вести.
20.35 Местное время. Вести — Москва.
20.50 Авантюрная комедия «ГЕНИЙ» (Россия, 1991). Обаятельный аферист, директор образцового овощного магазина, вооружившись электроникой, шантажирует богатых, наживших капитал нечестным путем. До поры до времени герой ловко лавирует между милицией и мафией...
23.55 «Дежурный по стране». Михаил Жванецкий.
0.45 Стивен Сигал в остросюжетном фильме «ПАТРИОТ» (США, 1998). Группа террористов похищает бактериологическое оружие и распространяет смертельный вирус в небольшом городке штата Мичиган. Привитая всем членам группировки вакцина не дает нужного эффекта. Только восьмилетняя дочь известного вирусолога и бывшего спецагента МакКларена обладает врожденным иммунитетом к страшному вирусу. Из ее крови террористы собираются приготовить спасительную сыворотку. МакКларен вступает в схватку за жизнь единственной дочери и своих земляков...
2.25 Дорожный патруль.

ТВ

6.00 Информационно-развлекательный канал «Настроение».
8.00 «События. Время московское».
8.55 Смотрите на канале.
9.00 Фильм-сказка «СНЕЖНАЯ КОРОЛЕВА» («Ленфильм», 1966).
10.20 «Новогодняя сказка». Мультфильм.
10.35 Телемагазин.
11.00 События. Время московское.
11.15 Телеканал «Дата».
12.15 Сказка «ГОРНИЧНАЯ ПО ВЫЗОВУ» (США, 1987). Джесси Мангомер – дочь филантропа. Безграничная любовь воспитавшего ее отца избаловала девушку до крайности: она нигде не работает, гуляет по клубам и в итоге ее арестовывает полиция за хранение наркотиков. В тюрьме с Джесси происходит странная история...
14.00 События. Время московское.
14.15 «Постскриптум».
15.20 Экспо-новости.
16.30 Живой уголок.
16.55 «Как ежик и медвежонок встречали Новый год». Мультфильм.
17.05 Вот такой Дед Мороз!
18.00 События. Время московское.
19.55 Арнольд Шварценеггер в боевике «БЕЗ КОМПРОМИССОВ» (США, 1986). Уволенный из ФБР за «чрезмерное применение силы», Марк Каминский работает шерифом в маленьком городке. Но однажды спецслужбам понадобился человек, чтобы внедриться в чикагскую мафию...
22.00 События. Время московское.
22.45 Особая папка.
23.15 Времечко.
23.45 «Мир красоты». Гала-представление.
0.40 Большая музыка.

3 КАНАЛ

7.00 Главная тема. Утро.
15.30 Большое плавание.
16.10 Бонус.
18.15 Главная тема.
18.25 Регион.
18.40 Город.
18.55 Страна.
19.15 Главная тема.
19.30 Главная тема. Вопрос.

НТВ

6.00 Утро на НТВ.
9.10 «Один за всех». Новогодний выпуск.
10.00 Сегодня утром.
10.20 Погода на завтра.
10.30 «Намедни-2002» с Леонидом Парфеновым.
11.40 «Модель сверхчеловека». «Профессия — репортер».
12.00 Сегодня.
12.05 Комедия «ЧАРОДЕИ». 1-я серия.
13.35 Вы будете смеяться!
14.00, 15.00, 16.00 Сегодня.
14.05 Оксана Федорова. «Женский взгляд» Оксаны Пушкиной.
14.40 «ОНА НАПИСАЛА УБИЙСТВО».
15.35 «Люблю ходить по магазинам». Ток-шоу «Принцип домино».
17.00, 18.00 Сегодня.
17.05 Комедия «ГДЕ НАХОДИТСЯ НОФЕЛЕТ?»
19.00 Сегодня.
19.35 Александр Абдулов, Леонид Якубович, Наталья Андрейченко в новогодней комедии «О'КЕЙ» (Россия, 2002).
21.35 «Бои без правил». «Профессия — репортер».
22.00 Сегодня вечером.
22.35 «ГРАЖДАНИН НАЧАЛЬНИК».
23.45 Гордон: Сексуальная жизнь божьих коровок.
0.45 «БЕССМЕРТНЫЙ».

КУЛЬТУРА ТЕЛЕКАНАЛ

10.00 Новости культуры.
10.15 Программа передач.
10.20 «Порядок слов».
10.30 «Археология».
11.00 «НАШ ЦИРК» («Мосфильм», 1937). «ДИТЯ ГОСЦИРКА» (Межрабпом-Русь, 1925).
12.45 «Цитаты из жизни». Валерий Гуляев.
13.15 Фильм детям «ПРИНЦЕССА НА ГОРОШИНЕ» (К/ст. им. М.Горького, 1976).
14.40 «Земляника под снегом». Мультфильм.
14.50 «За семью печатями».
15.20 В уходящем году нам было пять. «Имя — Культура».
16.00 Вивat, «Культура»!
17.05 Комедия «ЛЮБОВЬЮ ЗА ЛЮБОВЬ» («Мосфильм», 1983).
18.30 Новости культуры.
18.45 Власть факта.
19.10 «Помогите Телеку».
19.20 Сценограмма.
19.50 Час музыки.
20.35 Н.Птушкина. «Рождественские грезы». Спектакль МХАТ им. А.П.Чехова. Режиссер П.Штейн.
23.00 Вести.
23.15 «Воображаемый музей Михаила Шемякина». Передача 6-я.
0.00 Новости культуры.
0.25 «Ночной полет». Ведущий Андрей Максимов.
0.50 Программа передач.

НА ЭКРАНЕ - ПРЕМЬЕРА

«О'кей» (19.35, НТВ)

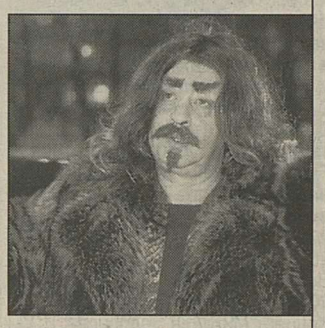

Чудеса случаются – главный девиз этого фильма. Неудивительно, что действие картины разворачивается под Новый год.
Уже не молодого, но еще не признанного художника Аркадия Синихина (Александр Абдулов) в самый канун праздника выгоняет из дома собственная жена (Наталья Андрейченко). С того и началась цепь удивительных неожиданностей в жизни героя. Скитаясь по улицам, Синихин случайно находит мобильный телефон, который выбросил, убегая от милиции, вор-«медвежатник». И это только первое в цепи случайных событий, которые полностью меняют судьбу художника. А еще будет случайное знакомство со «светским львом» – Аполлоном Костанакисом в исполнении Леонида Якубовича, случайные совпадения, находки, потери и неожиданные развязки... Но финал будет счастливым – кто бы сомневался, а чем еще может кончиться новогодний фильм?!
Режиссер: Олег Фомин
В ролях: Александр Абдулов, Наталья Андрейченко, Леонид Якубович, Сергей Степанченко
Россия, 2002 г

ТВС

6.45 Музыка на канале.
7.05 Мультфильмы «Приключения Домовенка», «Дом для Кузьки», «Сказка для Наташи», «Возвращение Домовенка».
8.00 Андрей Ростоцкий в фильме «ЭСКАДРОН ГУСАР ЛЕТУЧИХ».
11.00 Новости.
11.25 «Итоги» с Евгением Киселевым.
12.35 Кремлевский концерт.
12.55 «Бесплатный сыр». Программа Виктора Шендеровича.
13.30 Владимир Меньшов в мелодраме «СНЕГУРОЧКУ ВЫЗЫВАЛИ?» («Ленфильм», 1985). Водитель Серегин работал в бюро добрых услуг. Пока он возил по городу Дедов Морозов и Снегурочек, судьба готовила ему новогодний сюрприз. Однажды он согласился подменить заболевшего актера и неожиданно влюбился в... Снегурочку!
15.00 Новости.
15.20 «Гарфилд и его друзья».
15.50 Михаил Пуговкин в комедии «СВАДЬБА В МАЛИНОВКЕ» («Ленфильм», 1967). Гражданская война. Пастух Андрейка и красавица Яринка готовились к свадьбе, но тут в деревню Малиновку ворвалась банда атамана Грициана Таврического. Грициан «положил глаз» на Яринку. Чтобы освободить Малиновку, красный командир придумал отвлекающий маневр...
17.30 «100 чудес света». «Загадки Аляски».
18.30 Высший свет.
18.40 Состав преступлений.
19.00 Новости.
19.30 «НОЖ В ОБЛАКАХ».
20.40 Тушите свет.
21.00 Новости.
21.30 Смотрите, кто пришел!
21.55 Новый век.
23.00 Грани.
23.20 «Есть мнение».
23.40 Эротический фильм «СЛИЯНИЕ ДВУХ ЛУН» (США, 1988). У очаровательной Эйприл есть все: богатые родители, шикарный дом, идеальный жених. Однако за две недели до свадьбы девушка знакомится с мускулистым красавцем Перри, и все остальное становится неважным...

ОРТ

5.45 «МАЛЕНЬКИЕ ЭЙНШТЕЙНЫ».
6.00 «ЧАК ФИНН».
6.30 Мультфильмы.
7.00 «Приключения мультяшек».
7.30 «ДРУЗЬЯ».
8.00 «Черно-белое».
9.00 «АЛЬФ».
9.30 «Чуча». Мультфильм.
10.00 «Верните Рекса». Мультфильм.
10.20 Фильм «СКАЗКА СТРАНСТВИЙ» (СССР—Румыния—Чехословакия, 1982).
12.30 «Девичьи слезы».
13.30 «БЛОССОМ».
14.00 Мультфильмы.
14.30 «Приключения мультяшек».
15.00 «Новый Бэтмен».
15.30 «Лига справедливости».
16.00 «ПЛЯЖНЫЙ ПАТРУЛЬ».
17.00 «ДРУЗЬЯ».
17.30 «Ускоренная помощь».
18.00 «Девичьи слезы».
19.00 Осторожно, модерн-2.
19.30 «АЛЬФ».
20.00 «Кресло».
21.00 Приключенческий фильм «РОБИН ГУД — ПРИНЦ ВОРОВ» (США, 1981). Современная версия приключений легендарного защитника бедняков. Во времена крестовых походов рыцарь Робин из Локсли был захвачен в плен турками. Среди пленников Робин нашел друга — мавра по имени Азим, вместе с которым они совершили дерзкий побег. Робин возвращается в Англию в сопровождении Азима, который поклялся находиться в чужой стране до тех пор, пока не отплатит Робину за спасение своей жизни.
0.00 Мисс Европа-2002.

столица

10.00 Новости.
10.25 Мультфильм «Снегурочка».
11.25 Последние известия.
11.30 «ШАЛЬНЫЕ ДЕНЬГИ».
12.30 Новости.
12.45 Документальный фильм «Летний сад».
13.00 Английский язык для детей.
13.30 Программы окружных и районных студий.
16.30 Новости.
17.00 Ку-Ко-Ня.
17.15 Как живете, москвичи?
17.30 «НА ГРЕБНЕ ВОЛНЫ».
18.20 Последние известия.
18.35 Власть.
18.45 Автоварьете.
19.00 Новости.
19.30 Программы окружных и районных студий.
22.00 Новости.
22.30 Мелодрама «ПРАЗДНИК» (Франция, 1993). В канун Нового года большая французская семья вновь собирается под одним кровом. Но праздник не клеится, ведь каждому есть что скрывать от родственников...
0.30 Новости.
1.00 Ночной гость — фокусник Амаяк Акопян.
1.25 Последние известия.
1.30 Эротическая комедия «НЕ БУДИТЕ СПЯЩУЮ СОБАКУ» (США, 1986). Немного комплексующий, но полный энергии молодой человек отправляется на поиски своих родителей. На протяжении фильма героя и его очаровательную подругу ждут веселые и непредсказуемые приключения.
3.30 Программы окружных и районных студий.

МИ

7.00 Городские новости.
7.15 «ПРИКЛЮЧЕНИЯ ШВЕЙЦАРСКОЙ СЕМЬИ РОБИНСОНОВ».
7.45 «Наши в городе!»
8.00 Эстрадно-развлекательное шоу «КАК СТАТЬ «ЗВЕЗДОЙ» («Ленфильм», 1986).
10.50 Мультфильм «Снежные дорожки».
11.00 Лирическая комедия «ТАНЦПЛОЩАДКА» («Мосфильм», 1985).
12.25 Торговый ряд.
12.35 Музпром!
12.45 Комедия «В ОДИН ПРЕКРАСНЫЙ ДЕНЬ» (Киевская киностудия, 1955).
14.15 Торговый ряд.
14.30 «ЧЕЛОВЕК МОРЯ».
15.20 Торговый ряд.
15.30 «НЕСТОР БУРМА».
17.05 «Автоклуб Кэмп».
17.15 «НЕУКРОТИМАЯ ХИЛЬДА».
18.15 Городские новости.
18.30 Звездная разведка.
19.00 «ТАНЕЦ С ДЬЯВОЛОМ. ПОХИЩЕНИЕ РИХАРДА ЭТКЕРА».
19.55 Комедия «ДАЧА» («Мосфильм», 1973).
21.35 «Наши в городе!»
21.45 Боевик «ЧЕРНЫЙ ГРОМ» (США, 1997). Пентагон поднят по тревоге: похищен прототип нового сверхсекретного истребителя-невидимки, на борту которого находятся высокотехнологичные разработки.
23.30 Приемный покой Ланьковых.
0.00 «ТАНЕЦ С ДЬЯВОЛОМ. ПОХИЩЕНИЕ РИХАРДА ЭТКЕРА».
0.50 «НЕУКРОТИМАЯ ХИЛЬДА».

RENTV

7.00 Музыкальный канал.
7.40 «Остров сокровищ». Мультфильм. 1-я серия.
8.35 Фильм-детям «ПРИКЛЮЧЕНИЯ БУРАТИНО» («Беларусьфильм», 1975). 1-я серия.
9.50 Мелодрама «РУССКАЯ КРАСАВИЦА» (Россия—Италия, 2000).
12.05 Приключенческий фильм «Д'АРТАНЬЯН И ТРИ МУШКЕТЕРА» (Одесская к/ст., 1978). 1-я серия.
14.00 «Цветы жизни», «Оскар». Мультфильмы.
14.50 «НОВОГОДНИЕ ПРИКЛЮЧЕНИЯ».
16.00 «Такая профессия».
16.30 Приключенческий фильм «ЧЕРЕПАШКИ-НИНДЗЯ. СЕКРЕТ ЯДОВИТОГО КОНТЕЙНЕРА» (США, 1991). Герои фильма — черепашки, жертвы мутации, выросшие размером с человека. Их зовут Рафаэль, Микеланджело, Леонардо и Донателло. Они верят в добро и справедливость. Их духовный учитель-наставник и тренер по боевым искусствам — громадная крыса Сплинтер. Четыре черепашки-ниндзя ведут смертельную борьбу с могучим и зловещим Шредером.
18.20 Новый год в деревне Дураков.
19.05 «БЕЛОСНЕЖКА».
21.00 «Футурама».
21.30 «24».
22.00 Комедия «ОТЕЛЛО НЕДОДЕЛАННЫЙ» (США, 1984).
0.10 Триллер «НЕЖНЫЙ ОБМАН» (США, 1994).
2.15 Музыкальная программа.

ТНТ

6.00 «ЛЕТО НАШЕЙ ТАЙНЫ».
6.50 «Шехерезада».
7.15 «НОВЫЙ ДЕД МОРОЗ». 1-я серия.
7.40 «ВОЛШЕБНЫЙ ШКОЛЬНЫЙ АВТОБУС».
8.05 «Удивительные животные-4».
8.30 «НЕПРИДУМАННЫЕ ИСТОРИИ».
«ДОЖДЛИВАЯ СУББОТА».
9.00 «ЖЕНЩИНА-ПОЛИЦЕЙСКИЙ».
10.00 Шоу «О, счастливчик!»
10.45 «ЗЕМЛЯ. ПОСЛЕДНИЙ КОНФЛИКТ».
11.35 «Шехерезада».
12.05 «Новый Дед Мороз».
12.30 «ВОЛШЕБНЫЙ ШКОЛЬНЫЙ АВТОБУС».
13.00 ТВ-клуб.
13.30 «ЛУС МАРИЯ».
14.30 «Наши песни».
14.45 Шоу «О, счастливчик!»
15.30 Ток-шоу с Дмитрием Нагиевым «Окна».
16.25 Комедия «ЭЛЬВИРА — ПОВЕЛИТЕЛЬНИЦА ТЬМЫ» (США, 1988).
18.30 «Удивительные животные-4».
19.00 «Чудеса кино».
19.30 «Окна».
20.30 «Продолжение следует...»
21.30 Боевик «ДОСПЕХИ БОГА» (Гонконг, 1986). Когда герой похитил в Африке ритуальный меч, то не предполагал, что это начало опасных приключений. Оказалось, что меч — часть древних доспехов Бога, и если их уничтожить, то в мире будут править силы Ужаса и Зла.
23.35 «Империя страсти».
0.20 «Окна».
1.10 «Продолжение следует...»
2.00 «ЛУС МАРИЯ».
2.50 Шоу «О, счастливчик!»

ДТВ

6.50 Мастер спорта.
7.00 Мультсериал «Псы-пожарные».
Детский сериал «ОДИССЕЯ».
7.55 Урожайная грядка.
8.00 Личное время.
8.30 «Шалуньи».
9.10 «ZTV. Discostar».
10.00 «ПРОВИНЦИАЛКА».
11.00 Мультсериал «Псы-пожарные».
Детский сериал «ОДИССЕЯ».
12.10 Телемагазин.
13.10 Боевик «КАИР-2» ВЫЗЫВАЕТ «АЛЬФУ» (Россия, 1990).
14.45 «Криминальная Россия». Охота на двойника.
15.15 Музыкальная программа «ZTV. Хит-мастер».
16.00 Шоу Джерри Спрингера.
17.00 Драма «ЦЫГАНКА АЗА» (СССР, 1987).
19.05 Агентство криминальных новостей.
19.20 Личное время.
19.55 Развлекательная программа «Шалуньи».
20.35 Шоу Джерри Спрингера.
21.30 «Криминальная Россия». Смерть у обочины.
22.00 Фильм «ЛЮБИМАЯ ТЕЩА» (Франция, 1999). Наступил самый прекрасный день в жизни Северин и Энтони — их свадьба. Они стоят у алтаря, священник спрашивает согласия Энтони взять в жены Северин. Он произносит «да», понимая, что хотел сказать «нет». Дело в том, что молодой человек безумно влюблен в свою будущую тещу...
0.05 Агентство криминальных новостей».
0.20 Авантюрная комедия «ТАРАКАНЬИ БЕГА» (Россия, 1993).

1

6.00 Телеканал «Доброе утро».
9.00 Новости.
9.15 Комедия «ДОРОГАЯ, Я УВЕЛИЧИЛ ДЕТЕЙ» (США, 1992).
Двухлетний карапуз Адам становится объектом научного эксперимента своего отца-изобретателя. Малыш начинает расти и превращается в настоящего Гулливера. Он разгуливает по Лас-Вегасу и наводит страх на публику.
10.50 «Кумиры».
Наталья Седых.
11.20 «ЕРАЛАШ».
11.35 Дисней-клуб: «Переменка».
12.00 Новости (с субтитрами).
12.15 Комедия «БОЛЬШОЙ БИЗНЕС» (США, 1988).
Две пары двойняшек перепутали при рождении. Двойняшки выросли...
14.00 «ЕРАЛАШ».
14.30 Документальный детектив. «Засада на медвежатников».
Дело 2002 года.
15.00 Новости (с субтитрами).
15.15 «Серебряный шар».
Светлана Крючкова.
15.55 «УБОЙНАЯ СИЛА-4.
17.00 «Большая стирка».
18.00 Вечерние новости.
18.25 Смехопанорама.
19.10 Комедия «ИВАН ВАСИЛЬЕВИЧ МЕНЯЕТ ПРОФЕССИЮ» («Мосфильм», 1973).
Инженер Тимофеев изобрел машину времени, которая соединила его квартиру с палатами великого государя Ивана Васильевича Грозного, случайно попавшего в наше время.
21.00 Время. Итоги года.

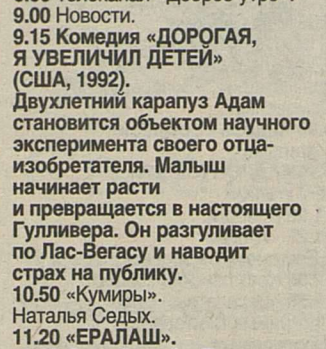

21.50 Новогодний вечер с Максимом Галкиным.
23.50 Новогоднее обращение Президента Российской Федерации В. В. Путина.
0.05 Новогодняя ночь 2003 на Первом.

РОССИЯ ТЕЛЕКАНАЛ

5.45 Доброе утро, Россия!
8.45 Мюзикл «ВОЛШЕБНИК СТРАНЫ ОЗ» (США, 1939).
Экранизация сказки Френка Баума. Поднявшись выше радуги, вы окажетесь на дороге из желтого кирпича. Дорога проведет вас через заколдованные леса, царства злых ведьм и добрых фей в далекую страну Оз, в мир, где любая мечта становится реальностью.
10.15 «Ну, погоди!» Мультсериал.
11.00 Вести.
11.20 Музыкальная комедия «КАРНАВАЛЬНАЯ НОЧЬ» (СССР, 1956). Молодые энтузиасты во главе с Леной Крыловой вопреки Огурцову, начальнику Дома культуры, решают организовать по-настоящему веселый новогодний бал.
12.45 Семен Альтов «Обовсем!»
13.30 Вести — Москва.
14.00 Вести.
14.20 «Что хочет женщина».
15.20 Комедия «ДЕВЧАТА» (СССР, 1962).
В затерянный в северных лесах поселок приехала молодая повариха Тося Кислицина. На девушку обратил внимание «первый парень на деревне» – лесоруб Илья. И начался роман двух непростых, но замечательных людей.
17.10 Комната смеха.
18.05 Комедия «БРИЛЛИАНТОВАЯ РУКА» (СССР, 1969). Проходимец и валютчик Граф по заданию Шефа едет в турпоездку за рубеж и попадает в компанию тихого и скромного экономиста Семена Семеновича. Далее события развиваются таким образом, что расстаться Графу с новым знакомым – значит потерять то, за чем ехал.
20.00 Вести.
20.15 Местное время. Вести — Москва.
20.25 «С наступающим!» Концерт Михаила Задорнова.
21.15 Премьера. «Аншлагу» — 15 лет.
23.50 Новогоднее обращение Президента Российской Федерации В. В. Путина.
0.00 «Голубой огонек».
6.40 «Новый год в ГЦКЗ «Россия» с участием Николая Баскова, Ларисы Долиной, Валерия Леонтьева, Олега Газманова, Надежды Бабкиной и других.

ТВ 3

6.00 «Настроение».
8.00 «События. Время московское».
8.50 Смотрите на канале.
8.55 Фильм-сказка «МОРОЗКО» (К/ст. им. М. Горького, 1964).
10.15 «Бой часов раздастся вскоре». Киноконцерт.
11.00 События. Время московское.
11.15 Телеканал «Дата».
12.15 «Чуча». Мультфильм.
12.40 «НЕБЕСНЫЕ ЛАСТОЧКИ» («Ленфильм», 1976). 1-я серия.
Сочинитель модных оперетт Флоридор преподает музыку в монастырском пансионе «Небесные ласточки». Свое сочинительство он скрывает, назвавшись другим именем, однако юная озорница Дениза узнает тайну маэстро.
14.00 События. Время московское.
14.15 «НЕБЕСНЫЕ ЛАСТОЧКИ». 2-я серия.
16.30 «Олененок Рудольф». Мультфильм (США).
18.00 События. Время московское.
19.50 Времечко.
20.15 Пьер Ришар, Жерар Депардье в комедии «БЕГЛЕЦЫ» (Франция, 1996).
В банке в момент ограбления пересекаются пути вышедшего из тюрьмы уголовника и классического неудачника, замученного долгами до такой степени, что он решается этот банк ограбить.
22.00 События. Время московское.
22.25 Новогоднее поздравление мэра Москвы Ю. М. Лужкова.
22.35 «Шансон… шансон… шансон…» Новый год на ТВЦ.
23.50 Новогоднее обращение президента российской Федерации В. В. Путина.
0.00 «Шансон… шансон… шансон…» Новый год на ТВЦ.
1.30 Комедия «ИРОНИЯ СУДЬБЫ, ИЛИ С ЛЕГКИМ ПАРОМ!» («Мосфильм», 1975).
4.40 Клип года.

3 КАНАЛ

7.00 Главная тема. Утро.
15.30 Новогодняя программа «Большое плавание». Часть 1-я.
18.15 Новогодняя программа «Большое плавание». Часть 2-я.

НТВ

6.00 Новогоднее Утро на НТВ.
9.55 Погода на 2003 год.
10.00 Сегодня утром.
10.20 «Квартирный вопрос». «Новогодний интерьер».
11.00 Сегодня.
11.05 Кулинарный поединок.
12.00 Сегодня.
12.05 Комедия «ЧАРОДЕИ». 2-я серия.
13.35 Вы будете смеяться!
14.00, 15.00 Сегодня.
14.05 Новогодние хлопоты «Женского взгляда».
14.40 «ОНА НАПИСАЛА УБИЙСТВО».
16.00 Сегодня.
16.05 «Принцип домино».
17.55 «УЛИЦЫ РАЗБИТЫХ ФОНАРЕЙ». «ДЕЛО «НОВЫЙ ГОД». 1-я серия.
19.00 Сегодня.
19.15 «УЛИЦЫ РАЗБИТЫХ ФОНАРЕЙ». «ДЕЛО «НОВЫЙ ГОД». 2-я серия.
20.15 Комедия «ТУТСИ» (США, 1982).
22.30 НТВ — Новогоднее ТелеВидение.
23.50 Новогоднее обращение Президента России В. В. Путина.
0.00 НТВ — Новогоднее ТелеВидение.
2.00 Другая ночь. Новогодний подарок.

КУЛЬТУРА ТЕЛЕКАНАЛ

10.00 Новости культуры.
10.15 Программа передач.
10.20 «Порядок слов».
10.35 Фильм детям «ПРИКЛЮЧЕНИЯ ЖЕЛТОГО ЧЕМОДАНЧИКА» (К/ст. им. М. Горького, 1970).
11.55 Мюзикл «ЦЫГАНКА» (США, 1963).
14.20 «Перепутовы острова». Телеигра для школьников.
14.45 Фильм детям «СИНЯЯ ПТИЦА» (СССР—США, 1976).
16.25 «Партитуры не горят».
16.55 Лучано Паваротти и три сопрано.
18.00 Новости культуры.
18.15 «Культурная революция». «Новый год нужно встречать только дома».
19.10 Мелодрама «ГУСАРСКАЯ БАЛЛАДА» («Мосфильм», 1962).
20.40 «Цирковая феерия». «Цирк Солнца».
22.15 Новый год в вашем доме.
23.50 Новогоднее обращение Президента Российской Федерации В. В. Путина.
0.00 «Брависсимо!» Праздничная концертная программа.
0.55 «Метаморфозы джаза». Концерт.
1.50 Программа передач.

ТВ6

7.45 Музыка на канале.
8.10 Леонид Куравлев, Савелий Крамаров в комедии «ЭТА ВЕСЕЛАЯ ПЛАНЕТА» («Мосфильм», 1973).
9.55 «НОЖ В ОБЛАКАХ».
11.00 Новости.
11.25 Мультфильмы «Кто придет на Новый год?», «Мама для мамонтенка».
11.45 Ирина Муравьева в мелодраме «КАРНАВАЛ» (Ст. им. М. Горького, 1981).
14.30 Мультфильм «Падал прошлогодний снег».
15.00 Новости.
15.25 Комедия «ИРОНИЯ СУДЬБЫ, ИЛИ С ЛЕГКИМ ПАРОМ» («Мосфильм», 1975).
19.00 Новости.
19.30 «НОЖ В ОБЛАКАХ».
20.40 Тушите свет.
21.00 «ПРИКЛЮЧЕНИЯ МАГА».
23.10 «Наша гавань» представляет новогодний проект «Шумел камыш».
23.50 Новогоднее обращение Президента России В. В. Путина.
0.00 «Наша гавань» представляет новогодний проект «Шумел камыш».
2.00 Премьера! Шоу-ревю «Brazil Tropical».
3.30 Музыка на канале.

НА ЭКРАНЕ – СКАЗКА

«Синяя птица» (14.45, Культура)

Жили-были брат и сестричка, Тильтиль и Митиль. И вот однажды под Рождество случилась с ними удивительная история – ожили знакомые предметы – Хлеб и Вода, Сахар и Молоко, заговорили с ними животные, и пошли они все вместе за Синей Птицей счастья…

Режиссер Джордж Кьюкор. По пьесе Мориса Метерлинка.

В ролях: Элизабет Тейлор, Джейн Фонда, Маргарита Терехова, Георгий Вицин, Олег Попов, Надежда Павлова и др.

СССР — США, 1976 г.

2

5.45 «МАЛЕНЬКИЕ ЭЙНШТЕЙНЫ».
6.00 «ЧАК ФИНН».
6.30 «Сказка о мертвой царевне и семи богатырях». Мультфильм.
7.00 «Сказка о рыбаке и рыбке». Мультфильм.
7.45 Фильм-сказка «ГОСПОЖА МЕТЕЛИЦА» (ГДР, 1963).
9.00 Мультфильмы.
9.30 Приключенческий фильм «РОБИН ГУД — ПРИНЦ ВОРОВ» (США, 1981).
12.30 «Девичьи слезы». Ток-шоу.
13.30 Мультфильмы. Новый год с Альфом.
14.00 «Елочка для таннеров».
14.30 «Как в старом кино».
15.00 «Ссориться так трудно!»
15.30 «Индейка в гнезде».
16.30 «Вы верите в волшебство?»
17.00 «Защищайтесь!»
17.30 «Подозрительные умы».
18.00 «Милое дитя».
18.30 «Старые песни о главном». Постскриптум.
21.00 Комедия «ТУПОЙ И ЕЩЕ ТУПЕЕ» (США, 1994).
Два друга — Гарри и Ллойд — полные идиоты, что, впрочем, не мешает им быть порядочными людьми. Когда красивая девушка Мэри теряет чемодан денег перед отъездом на горнолыжный курорт, Гарри и Ллойд его находят и принимают решение вернуть наличность «Машерастеряше».
23.15 Осторожно, модерн-2.
23.45 С Новым, 2003 годом!
0.05 Комедия «ПОКРОВСКИЕ ВОРОТА» («Мосфильм», 1982).
3.00 Комедия «ПРИДУРОК» (США, 1979).

СТОЛИЦА

10.00 Новости.
10.20 Мультфильмы: «Про больших и маленьких», «Снежная королева».
11.25 Последние известия.
11.30 «ШАЛЬНЫЕ ДЕНЬГИ».
12.30 Новости.
12.45 Документальный фильм «Твоих оград узор чугунный…»
13.00 Удивительный мир кошек.
13.20 Документальный фильм «Сильвестр Щедрин. Вид Сорренто близ Неаполя».
13.30 Программы окружных и районных студий.
16.30 Новости (с сурдопереводом).
16.50 Ку-Ко-Ня.
17.15 Мультфильм «Тимошкина елка».
17.25 Праздничный календарь.
17.40 Музыкальная сказка для взрослых «ОБЫКНОВЕННОЕ ЧУДО» («Мосфильм», 1978). 1-я серия.
19.00 Новости.
19.30 Программы окружных и районных студий.
22.00 Новости.
22.30 Музыкальная сказка для взрослых «ОБЫКНОВЕННОЕ ЧУДО» («Мосфильм», 1978). 2-я серия.
23.50 Новогоднее обращение Президента Российской Федерации В. В. Путина.
0.05 Новогоднее поздравление москвичам.
0.15 Любимые мелодии.
1.40 Комедия «ЧЕТЫРЕ КОМНАТЫ» (США, 1995).
Герой — портье отеля — выходит на работу накануне Нового года и постоянно попадает в абсурдные ситуации.
3.30 Программы окружных и районных студий.

М1

7.00 Городские новости.
7.20 «ПРИКЛЮЧЕНИЯ ШВЕЙЦАРСКОЙ СЕМЬИ РОБИНСОНОВ».
7.50 «Наши в городе!»
8.00 «Будь готов!»
10.15 Комедия «ЛЕГКАЯ ЖИЗНЬ» (Киностудия им. М. Горького, 1964).
11.55 Комедия «ЧЕЛОВЕК НИОТКУДА» («Мосфильм», 1961).
13.20 Спортивная комедия «ШТРАФНОЙ УДАР» (Киностудия им. М. Горького, 1963).
14.55 Комедия «ПО УЛИЦАМ КОМОД ВОДИЛИ» (Одесская киностудия, 1978).
16.05 Комедия «МАЛЕНЬКИЙ КУПАЛЬЩИК» (Франция, 1968).
17.40 Мультфильмы «Ежик и девочка», «Страшный, серый, лохматый».
17.55 Комедия «ЧУДОВИЩЕ» (Франция, 1977).
19.30 Городские новости.
19.45 Комедия «ИГРУШКА» (Франция, 1976).
Неудачник Франсуа под угрозой потери работы соглашается на странное предложение своего босса и становится «игрушкой» его избалованного сыночка…
21.35 Комедия «ЭЙС ВЕНТУРА. КОГДА ЗОВЕТ ПРИРОДА» (США, 1995).
23.25, 0.05 «Ночь в тропиках, или Продюсерская зона» в «Трансвааль Парке».
23.55 Новогоднее обращение Президента Российской Федерации В. В. Путина.
1.50 Комедия «СЕРИЙНАЯ ЛЮБОВНИЦА» (Франция, 1998).
3.15 Выше только звезды.
3.45 Концерт В. Добрынина.

RENTV

7.00 Музыкальный канал.
7.15 «Остров сокровищ». Мультфильм. 2-я серия.
8.20 Фильм детям «ПРИКЛЮЧЕНИЯ БУРАТИНО» («Беларусьфильм», 1975). 2-я серия.
9.40 Приключенческий фильм «Д'АРТАНЬЯН И ТРИ МУШКЕТЕРА» (Одесская к/ст., 1978). 2-я и 3-я серии.
13.15 «Музыка футбола». Итоги сезона.
13.50 Новый год в деревне Дураков.
14.30 «НОВОГОДНИЕ ПРИКЛЮЧЕНИЯ».
15.40 Приключенческий фильм «ЧЕРЕПАШКИ-НИНДЗЯ. САМУРАИ В НЬЮ-ЙОРКЕ» (США, 1992).
17.35 Комедия «НЕ ВАЛЯЙ ДУРАКА…» (Россия, 1997).
Во время военно-шпионской операции американская разведка подбрасывает жителям русской деревни несколько бочек спирта, чтобы споить их, усыпив бдительность. Но не все получается так, как было задумано…
19.50 «Ну, погоди!» Мультфильмы.
21.15 «Футурама».
21.45 Комедия «ОСОБЕННОСТИ НАЦИОНАЛЬНОЙ ОХОТЫ В ЗИМНИЙ ПЕРИОД» (Россия, 2000).
23.30 «Вот и все…» Новогодний огонек.
23.50 Новогоднее обращение Президента Российской Федерации В. В. Путина.
0.05 «Вот и все…» Новогодний огонек.
2.35 «Вечеринка из Лондона».
3.40 «Вот и все — 3000».

ТНТ

7.00 «Новый Дед Мороз».
8.20 Комедия «ФОРМУЛА ЛЮБВИ» (СССР, 1984).
10.00 «МИСТЕР БИН».
23.40 «Наши песни».

23.55 Новогоднее обращение Президента России В. В. Путина.
0.05 Ток-шоу «Окна». Новогодний выпуск.
1.00 «Караоке». Поют все!

ДТВ

7.00, 11.00 «Псы-пожарные».
Детский сериал «ОДИССЕЯ».
8.00 Личное время.
8.30, 19.55, 21.30 «Шалуньи».
9.10, 15.15 «ZTV. Mysinfo».
10.00 «ПРОВИНЦИАЛКА».
13.10 Боевик «ЗОЛОТОЙ ТУМАН» (Россия, 1993).
14.45 «Спецдоставка Санты».
16.00 Шоу Джерри Спрингера.
16.55 «Шансон года-2002».
19.20 Личное время.
20.35, 1.15 ZTV спецвыпуск.
22.00 Комедийная мелодрама «УЖИН У ФРЭДА» (США, 1997).
23.50 Новогоднее обращение Президента России В. В. Путина.
00.05 Комедия «БАБНИК-2» (Россия, 1992).
2.00 «Она любит ночь».

НА ЭКРАНЕ – КОМЕДИЯ

«Чудовище» (17.55, М-1)

Уморительная французская комедия, где Жан-Поль Бельмондо играет сразу две роли: каскадера-неудачника Гоше и кинозвезду, ловеласа и любимца (но отнюдь не любителя!) женщин Бруно Феррари. Это сходство порождает массу забавных ситуаций, которые Гоше пытается обратить себе на пользу.

Режиссер Клод Зиди

В ролях: Жан-Поль Бельмондо и Рэйкел Уэлч.
Франция, 1977 г.

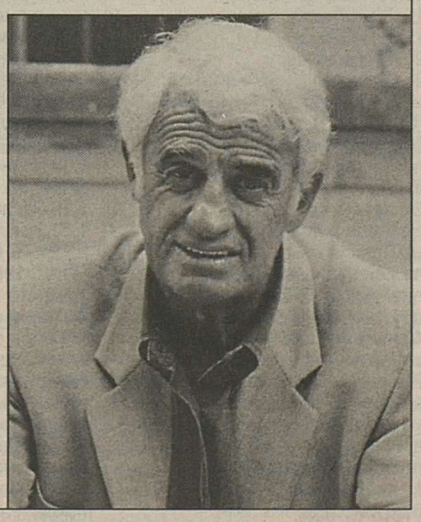

1

8.00 «Доброе утро» Нового года.
10.00 Новости (с субтитрами).
10.10 «Шутка за шуткой». Юмористическая программа.
10.40 Музыкальная комедия «ВЕЧЕРА НА ХУТОРЕ БЛИЗ ДИКАНЬКИ».

12.20 Мария Киселева в программе «Кто хочет стать миллионером?»
13.15 Смак с Андреем Макаревичем.
13.45 Михаил Задорнов, Клара Новикова, Максим Галкин и Лион Измайлов в юмористической программе. В перерыве (15.00) — новости.
15.50 «ЕРАЛАШ».
16.15 Мультипликационный боевик «Приключения Флика».
18.00 Вечерние новости.
18.15 Песня-2002. Часть 1-я.
21.00 «УБОЙНАЯ СИЛА».
22.15 Новогодний каток «Большой стирки».
00.45 Кристофер Ламберт в триллере «АДРЕНАЛИН. СТРАХ ПОГОНИ» (США, 1996).
2007 год. Страшный вирус обрушился на Европу. Люди бегут в Соединенные Штаты в надежде спастись от смерти. В Бостоне появляется человек-мутант, который начинает убивать людей. На его поимку отправляется спецгруппа, в состав которой включена и офицер Дэлон...

РОССИЯ ТЕЛЕКАНАЛ

6.40 «Новый год в ГЦКЗ «Россия». Прямая трансляция с участием Николая Баскова, Ларисы Долиной, Валерия Леонтьева, Олега Газманова, Надежды Бабкиной и других.
8.40 Фильм-сказка «ОГОНЬ, ВОДА И... МЕДНЫЕ ТРУБЫ» (СССР, 1968). Омолодившись при помощи молодильных яблок, Кощей Бессмертный решил подыскать себе молодую невесту.
10.00 «Ну, погоди!»
10.45 Комедия «БЕРЕГИСЬ АВТОМОБИЛЯ» (СССР, 1966). История Деточкина, благородного похитителя автомобилей. Похищает он только у тех, про кого точно знает: они воры. Деньги переводит в детский дом.
12.25 Александр Песков в шоу «Арлекин».
14.00 Вести.
14.10 «С наступившим!» Концерт Михаила Задорнова.
15.00 Комедия «ЛЮБОВЬ И ГОЛУБИ» (СССР, 1984). Примерный семьянин знакомится на курорте с роковой женщиной Раисой Захаровной и без памяти влюбляется в нее. А дома, в деревне, остались жена, дети и... голуби. После возвращения с курорта началась у героя новая жизнь...
17.00 Вести.
17.10 Вупи Голдберг в комедии «КРЫСИНЫЕ БЕГА» (США, 2001). Владелец крупнейшего казино Лас-Вегаса устраивает нелегальный тотализатор – «Крысиные бега». Участники забега, обычные люди, получают шанс разбогатеть: кто победит, получит 2 миллиона долларов...
19.05 «Кубок юмора-2003» с Яном Арлазоровым, Ефимом Шифриным, Михаилом Пуговкиным и Леонидом Якубовичем.
21.20 Киану Ривз в остросюжетном фильме «МАТРИЦА» (США, 1999).
23.40 Фильм «СКАЗ ПРО ФЕДОТА-СТРЕЛЬЦА» (Россия, 2002). По мотивам сказки Леонида Филатова.
1.35 Антонио Бандерас, Гленн Клоуз, Бонни Тайлер и «Бойзон» в концерте, посвященном 50-летию Эндрю Ллойда Уэббера. 1998 г.

ТВ

7.35 Смотрите на канале.
7.40 Музыкальная комедия «АНТОН ИВАНОВИЧ СЕРДИТСЯ» («Ленфильм», 1941). Профессор консерватории, поклонник «серьезной» музыки, недоволен тем, что его дочь собирается стать актрисой оперетты и сдружилась с молодым композитором, который пишет для нее «какие-то фокстроты».
9.45 «ПОД ЗНАКОМ ОБЕЗЬЯНЫ».
10.35 «Царевна-лягушка». Мультфильм.
11.20 Комедия «ЧАРОДЕИ» (Одесская к/ст., 1982). Возлюбленная главного героя работает в Институте чародейства и волшебства. Из ревности старшая ведьма института заколдовала ее. Герой решает спасти свою любимую от злых чар, но как сделать это, – не знает.
14.00 События. Время московское.
14.15 «Алфавит». Телеигра.
14.50 Мультпарад. «Шайбу! Шайбу!», «Ну, погоди!».
16.15 Сериал «ДЕСЯТОЕ КОРОЛЕВСТВО».
18.35 «Большой канкан». Праздничное шоу.
20.00 Вайнона Райдер, Ричард Гир в мелодраме «ОСЕНЬ В НЬЮ-ЙОРКЕ» (США, 2000). Хозяин нью-йоркского ресторана Уилл Кин навсегда расстался со своей очередной возлюбленной. И в ту же минуту, увидев Шарлотту Филдинг, пустился в новое любовное приключение. Но вдруг Уилл узнал о том, что его избранница смертельно больна и жить ей осталось меньше года...
22.00 События. Время московское.
22.20 Кабаре Патрисии Каас.
23.20 Приключенческий фильм «ГВЕНДОЛИНА» (Франция, 1983). Гвендолина, прекрасная невинная девушка, в сопровождении своей подруги Бет едет на Восток, чтобы найти своего отца, исчезнувшего в поисках сказочной бабочки.
1.05 Клип года.

3 КАНАЛ

9.00, 15.25 Большое плавание.

НТВ

8.30 Маловато не будет. Мультфильм «Падал прошлогодний снег».
8.50 Пьер Ришар, Жерар Депардье в комедии «КОЗОЧКА» (Франция).
10.25 Алла Пугачева и Филипп Киркоров. Только хиты.
11.20 «УЛИЦЫ РАЗБИТЫХ ФОНАРЕЙ».
12.00 Сегодня.
12.05 «УЛИЦЫ РАЗБИТЫХ ФОНАРЕЙ».
13.20 Комедия «КУДРЯШКА СЬЮ» (США, 1991). Бездомные папа и дочка путешествуют по дорогам Америки и проворачивают разные аферы. Впрочем, может быть, они и не папа с дочкой, но это, в общем, неважно. Они так любят друг друга!..
15.10 Своя игра.
16.00 Сегодня.
16.25 Комедия «АСТЕРИКС И ОБЕЛИКС ПРОТИВ ЦЕЗАРЯ» (Франция—Германия—Италия, 1999). В те времена галльские избушки еще были населены колдунами и титанами, еще живы были друиды и волшебники. В ту пору вся территория нынешней Франции была подчинена Риму, и лишь в одной деревне простые парни Астерикс и Обеликс смогли дать отпор самому великому императору.
18.25 «И смех, и слезы, и любовь». Большой концерт Елены Степаненко.
20.40 Блокбастер «ЧЕЛЮСТИ» (США).
23.00 Эротическая мелодрама «ЧЕРНАЯ ЭММАНУЭЛЬ» (Италия—Испания). Фотокорреспондентку Эммануэль редактор посылает в командировку в Африку. Здесь она наслаждается дикой природой и множеством сексуальных партнеров...
0.35 Сказка «ОБЫКНОВЕННОЕ ЧУДО» («Мосфильм», 1978). Пришло время – волшебник женился, остепенился, занялся хозяйством. Но однажды, встретив в лесу медведя, все-таки не вытерпел: взял и превратил его в прекрасного юношу, поставив условие, что тот снова станет медведем, если его поцелует принцесса...

КУЛЬТУРА ТЕЛЕКАНАЛ

10.00 Программа передач.
10.10 «Елка». Мультфильм.
10.40 «Сюрпризы манежа». Новогодний дивертисмент.
11.35 Мюзикл «КАЛАМИТИ ДЖЕЙН» (США, 1953). Фильм об американской «кавалерист-девице» Каламити Джейн. «Каламити» по-английски – «беда», и Джейн не зря получила это прозвище...
13.15 Новогодний концерт Венского филармонического оркестра. Дирижер Н. Арнонкур. Трансляция из Золотого зала Венского музыкального общества.
15.45 «Квартет», «Чемпион». Мультфильмы.
16.10 «Секрктарши». Спектакль Московского театра сатиры. Режиссер Ю. Васильев.
17.45 Смехоностальгия.
18.30 Концерт Олега Погудина.
19.15 Комедия «МИМИНО» («Мосфильм», 1977). Вертолет летчика малой авиации обслуживает горные деревушки Грузии. Летчика все любят и зовут Мимино. А он мечтает о штурвале настоящего большого лайнера и уезжает в Москву повышать квалификацию...
20.50 Новогодний «Блеф-клуб».

22.15 Историческая драма «ТРИУМФ ЛЮБВИ» (Италия—Великобритания, 2001). Леонида, принцесса Спарты, после смерти отца становится правительницей страны и завоеванных земель. Леонида случайно встречает Агиса, законного властителя этих земель, влюбляется в него и решает вернуть ему трон. Но Агис ненавидит спартанцев...
0.00 «Сага французского шансона». Ив Монтан.
0.50 Программа передач.

ТВС

8.05 Музыка на канале.
8.20 Мультфильмы «Когда зажигаются елки», «Новогодняя ночь».
8.55 «ПРИКЛЮЧЕНИЯ МАГА».
9.55 «НОЖ В ОБЛАКАХ».
11.00 Любовные истории.
11.30 Инна Чурикова в фильме-сказке «МОРОЗКО» (Киностудия им. М. Горького, 1964).
12.55 Алексей Булдаков, Леонид Ярмольник в комедии «ОПЕРАЦИЯ «С НОВЫМ ГОДОМ» (Россия, 1996). В канун Нового года ряд непредвиденных случайностей собирает в районной больнице пеструю компанию пациентов: преуспевающего бизнесмена, генерала-десантника, театрального актера, конфликтующую супружескую пару, милиционера и задержанного правонарушителя, троих Дедов Морозов...
15.00 Новости.
15.25 Мультфильм «Трое из Простоквашино».
15.45 Жан Марэ, Бурвиль в приключенческом фильме «КАПИТАН» (Франция, 1960).
17.45 Однокашники.
19.00 Новости.
19.30 «НОЖ В ОБЛАКАХ».
20.40 «10 лет, которые потрясли нас». 1-я серия.
21.00 Комедия «КРОКОДИЛ ДАНДИ В ЛОС-АНДЖЕЛЕСЕ» (США, 2001). Данди с женой Сью и сыном Майком живут в Австралии. Неожиданно звонит отец Сью и просит ее срочно приехать в Лос-Анджелес, чтобы заменить главного редактора газеты, погибшего при странных обстоятельствах. Сью и Данди прилетают в Лос-Анджелес и расследуют обстоятельства гибели редактора.
22.50 Публичные люди.
23.30 «Гарики и человеки». 1-я серия. Фильм Игоря Губермана.
0.00 Микки Рурк, Жаклин Биссет в эротическом фильме «ДИКАЯ ОРХИДЕЯ» (США, 1989). О пробуждении чувств в застенчивой девушке, очарованной загадочным красавцем. Он будет соблазнять ее так изысканно и так изощренно, что не заметит, как сам потеряет контроль над своими чувствами.
2.05 Музыка на канале.

5.45 «МАЛЕНЬКИЕ ЭЙНШТЕЙНЫ».
7.00 Фильм-сказка «ТРЕТИЙ ПРИНЦ» (Чехословакия, 1982).
8.30 «Миллион в мешке». Мультфильм.
9.00 «Снеговик-почтовик». Мультфильм.
9.25 «В некотором царстве». Мультфильм.
10.00 Фантастический фильм «ВЛАСТЕЛИН ВСЕЛЕННОЙ» (США, 1987).
12.00 «Возвращение ведьмы».
12.50 «От страха к бессмертию».
13.40 «Нравственность кусается».
14.30 «Город разбитых сердец».
15.20 «Час магии».
16.10 «Тропинка среди цветов».
17.00 Филипп Киркоров. Лучшие клипы.
17.30 «Нет ярости в аду».
18.25 «Размер имеет значение».
19.20 «Вселиться в демона».
20.10 «Незабываемый рыцарь».
21.00 Черная комедия «СЕМЕЙКА АДДАМС» (США, 1991). Вампирическое семейство Аддамсов благополучно переселяется из мультипликационного сериала в полнометражный художественный фильм вместе со своей жуткой утварью, включая вечно путающуюся под ногами запасную руку слуги. Теперь Аддамсы богаты, мрачны как никогда и по-своему счастливы.
23.00 КВН-2002. Украинская лига. 1-й полуфинал.
0.45 «Медовый месяц».
1.30 Музыкальная комедия «МИР УЭЙНА-2» (США, 1993).

СТОЛИЦА

10.00 Мультфильмы «Новогодняя сказка», «Зимние развлечения».
10.30 Фильм детям. «МАТЬ ХОЛЛИ» (Чехословакия—Германия, 1990).
12.05 Музыкальный фильм «АХ, ВОДЕВИЛЬ, ВОДЕВИЛЬ...» («Мосфильм», 1979).
13.20 Новости.
13.30 Программы окружных и районных студий.
16.30 Новости.
16.40 Сказка «САНТА КЛАУС» (США—Великобритания, 1985). О лапландском лесорубе Клаусе, который очень любил детей. Однажды под Рождество он отправился в лес и наверняка погиб бы в разыгравшейся снежной буре, если бы на помощь к нему не пришли добрые эльфы...
18.40 Вечер с Чарли Чаплиным.
19.15 Новости.
19.30 Программы окружных и районных студий.
22.00 Новости.
22.20 Сатирическая комедия «ЗИГЗАГ УДАЧИ» («Мосфильм», 1968). Фотограф Орешников выиграл крупную сумму, взяв деньги из общественной кассы. Сотрудники требуют поделить выигрыш на всех...
0.00 Мелодрама «КРАСИВЫЕ ДЕВУШКИ» (США, 1996). Молодой пианист возвращается в свой родной город на встречу выпускников и замечает, что его приятели совершенно не изменились.
2.00 «Вечер с Карлосом Сантаной».
3.00 Любимые мелодии.
3.30 Программы окружных и районных студий.

МИР

7.00 Комедия «ШТРАФНОЙ УДАР» (Киностудия им. М. Горького, 1963).
8.30 Городские новости.
8.45 Фильм детям «НОВОГОДНИЕ ПРИКЛЮЧЕНИЯ МАШИ И ВИТИ» («Ленфильм», 1975).
9.55 Комедия «МАЛЕНЬКИЙ КУПАЛЬЩИК» (Франция, 1968).
11.25 Комедия «ИГРУШКА» (Франция, 1976).
13.00 Комедия «ЭЙС ВЕНТУРА. КОГДА ЗОВЕТ ПРИРОДА» (США, 1995).
14.35 Комедия «ЧУДОВИЩЕ» (Франция, 1977).
16.05 Мультфильм «Морозики-морозы».
16.15 «Хазанову, до востребования».
16.45 «В тринадцатом часу ночи». Концерт. (ЦТ СССР, 1969).
18.00 Комедия «ЗАГОРЕЛЫЕ НА ЛЫЖАХ» (Франция, 1979).
19.30 Городские новости.
19.45 Комедия «ПРИМАДОННА МЭРИ» (Россия, 1998). Как завести роман с Пугачевой? Для этого необходимо: аэропорт Майами, случайная встреча, тяжелый чемодан, романтический ужин с бутылкой водки и банкой огурцов, темная и жаркая ночь на берегу океана и русская бескорыстная душа...
21.20 Комедия «ЭЙС ВЕНТУРА. РОЗЫСК ДОМАШНИХ ЖИВОТНЫХ» (США, 1994).
23.00 Концерт Элвиса Пресли.
0.20 Исторический фильм «КОРОЛЕВА МАРГО» (Франция—Италия—Германия, 1994).
3.00 Музпром!

REN TV

7.00 Музыкальный канал.
7.50 «Боцман и попугай». Мультфильм.
8.45 Сказка «ПРО КРАСНУЮ ШАПОЧКУ» («Беларусьфильм», 1977). 1-я серия.
10.00 Комедия «ЧАРОДЕИ» (Одесская к/ст., 1982). НИИЧАВО — это НИИ Чародейства и Волшебства. Институт переполнен различными магами и колдунами, занятыми научной работой. Но и в этой дружной компании появляется свой завистник и интриган, мечтающий о тотальной власти не только над институтом, но, может, и над целым миром...
13.20 «Боцман и попугай». Мультфильм.
14.05 Дастин Хоффман, Джулия Робертс в приключенческом фильме «КАПИТАН КРЮК» (США, 1991).
17.00 Пьер Ришар в комедии «ИГРУШКА» (Франция, 1976).
19.00 «Вокруг смеха». Лучшее!
19.30 «Ну, погоди!». Мультфильмы.
21.00 «Симпсоны».
21.30 Джеки Чан в приключенческом боевике «СУПЕР!» (Гонконг, 1999). Когда девушка А Бу, живущая на Тайване в маленькой рыбацкой деревушке, находит стеклянную бутылку с трогательным романтическим посланием, ее сердце не выдерживает. А Бу едет в Гонконг, чтобы найти принца своей мечты.
23.40 «Танец судьбы».
1.20 Эротическая мелодрама «ЭММАНУЭЛЬ НАВСЕГДА» (Франция, 1992).

ТНТ

7.00 «Новый Дед Мороз».
7.30 Боевик «ДОСПЕХИ БОГА» (Гонконг, 1986).
9.00, 11.50, 14.40, 17.30 Мультфильмы «Приключения Уоллеса и Громита»: «Неправильные штаны», «Пошехонская луна», «Стрижка под «ноль».
10.40, 13.25, 16.20, 19.15 Мультфильм «Робби — Северный Олень», «Большие гонки», «Легенда о потерянном племени».
20.30 «Окна».
21.30 Комедия «12 СТУЛЬЕВ» (СССР, 1977). О великом комбинаторе, ищущем клад, спрятанный в гарнитуре.
3.25 «Окна».

ДТВ

7.00, 11.00 «Псы-пожарные». Детский сериал **«ОДИССЕЯ».**
7.55 Урожайная грядка.
8.00 Личное время.
8.30, 19.35 «Шалуньи».
9.10, 15.15 «ZTV. Rustop-20».
10.00 «ПРОВИНЦИАЛКА».
12.05 «Песни нашего двора».
13.10 Фильм «ЛЮБИМАЯ ТЕЩА» (Франция, 1999).
16.00 «Шоу Джерри Спрингера».
17.00 Концерт Софии Ротару.
19.00 «Новогодняя улыбка».
20.10 «Камера смеха».
20.35, 1.20 ZTV. Спецвыпуск.
21.30 Боевик «ПОГОНЯ».
23.20 Драма «НОЧЬ ВОПРОСОВ» (Россия, 1993).
2.00 «Она любит ночь».

НА ЭКРАНЕ – КОМЕДИЯ

«Игрушка» (17.00, REN-TV)

Неудачливый сотрудник редакции одной из газет по прихоти судьбы и самодура-начальника вынужден развлекать капризного ребенка – сына этого самого начальника.
Постепенно между ними устанавливаются дружеские отношения. Герой становится для мальчика куда ближе, чем родной папа...
Режиссер Франсис Вебер
В ролях: Пьер Ришар и Мишель Буке.
Франция, 1977 г.

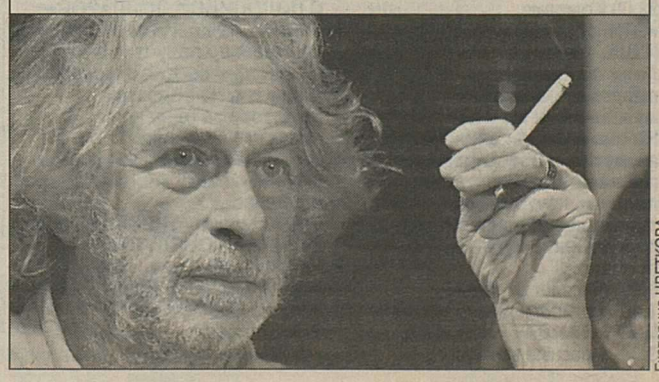

Екатерина ЦВЕТКОВА

1

7.00 Новости.**07.10**
Приключенческий фильм «В ПОИСКАХ ЗОЛОТОГО РУНА» (США—Великобритания, 1963).
8.55 Мультсеанс:
«Трое из Простоквашино».
09.10 Здоровье.
10.00 Новости (с субтитрами).
10.10 Комедия «КТО ПОДСТАВИЛ КРОЛИКА РОДЖЕРА?»
Детектив-неудачник расследует дело об убийстве, в котором главный подозреваемый – герой мультфильмов, нарисованный Кролик Роджер.
12.05 Мультсеанс:
«Каникулы в Простоквашино».
12.25 Евгений Петросян и Елена Степаненко в спектакле «Семейные радости».
В перерыве (15.00) — новости.
16.00 «ЕРАЛАШ».
16.25 Арнольд Шварценеггер, Джеймс Белуши в комедии «ЗДРАВСТВУЙ, ДЕДУШКА МОРОЗ!» (США, 1996).
Постоянно занятый на работе продавец матрасов Говард Лэнгстон уделяет своему сыну Джейми очень мало внимания. Ребенок обижен. Говард обещает, что в рождественское утро Джейми найдет под елкой суперигрушку – «Турбомена». И только накануне, 24 декабря Говард с ужасом вспоминает, что не купил подарок...
18.00 Вечерние новости.
18.15 Песня-2002. Часть 2-я.
21.00 Время.
21.25 Боевик «СКОРОСТЬ» (США, 1994).
Хитрый террорист минирует лифт в небоскребе, а затем — автобус с пассажирами. Он требует три миллиона в обмен на жизнь заложников. С террористом должен справиться молодой, но уже крутой спецназовец Джек Трейвен.
23.30 Николай Басков, Валерий Леонтьев, Лариса Долина, Валерий Меладзе, Андрей Данилко, Лолита Милявская в новогоднем мюзикле «Золушка».
01.45 Боевик «БЛЭЙД» (Гонконг, 1996).
Сирота Онь, воспитанный владельцем фабрики по производству всевозможных клинков, лезвий, ножей и мечей, рос с мыслью о мести: безжалостный бандит убил отца Оня...

РОССИЯ ТЕЛЕКАНАЛ

6.55 «Трое из Простоквашино», «Каникулы в Простоквашино», «Зима в Простоквашино». Мультфильмы.
7.45 Фильм-сказка «УИЛЛОУ» (США, 1988).
Злая королева-колдунья Бавморда узнает о предсказании: родится девочка, которая положит конец ее мрачному правлению. Все беременные женщины собраны в темницах замка Бавморды – но и это не помешает сбыться пророчеству...
9.45 «Ну, погоди!» Мультсериал.
10.25 Робин Уильямс в фантастическом фильме «ДЖУМАНДЖИ» (США, 1995).
12.15 «Новогодний аттракцион-2003» с участием Филиппа Киркорова, Кристины Орбакайте, Валерия Леонтьева, Николая Баскова и многих других.
14.00 Вести.
14.20 «В «Городке».
Отчет за декабрь.
14.50 Адриано Челентано в комедии «БИНГО БОНГО» (Италия, 1982).
Современный Тарзан, найденный где-то в джунглях Конго, оказывается в сверхцивилизованном Милане. «Очеловечиванию» необузданного полуживотного способствует женщина-антрополог.
16.45 Бенефис Клары Новиковой.
20.00 Вести.
20.25 Уилл Смит, Кевин Кляйн, Сальма Хайек в комедии «ДИКИЙ, ДИКИЙ ЗАПАД» (США, 1999).
1869-й год. Капитан Джеймс Уэст и судебный исполнитель Артемус Гордон должны выяснить, кто похищает выдающихся ученых. Герои находят главных врагов государства: бывшего генерала конфедератов Макграта со слуховой трубкой вместо уха и безногого доктора Арлисса Лавлесса. Злодеи с помощью науки хотят переиграть историю и взять реванш над северянами...
22.15 Комедия «МИР УЭЙНА» (США, 1992).
Музыкальный фильм о двух парнях, мечтающих стать звездами и организующих свое собственное кабельное телевизионное шоу.
23.55 Золотая коллекция «Голубых огоньков».

ТВ

7.45 Смотрите на канале.
7.50 Мюзикл «АХ, ВОДЕВИЛЬ, ВОДЕВИЛЬ...» («Мосфильм», 1979).
Об актере, прощающемся с театром, и его дочери, которая должна продолжить династию русских артистов водевиля.
9.45 «ПОД ЗНАКОМ ОБЕЗЬЯНЫ».
10.40 «Утренняя звезда». Музыкальный конкурс.
11.20 «Двенадцать месяцев». Мультфильм.
12.20 Мюзикл «СЕСТРА ЕГО ДВОРЕЦКОГО» (США, 1943).
Молодая девушка приезжает в Нью-Йорк к старшему брату, дворецкому знаменитого композитора, в надежде стать певицей.
14.00 События.
Время московское.
14.15 «Антимония».
Интерактивная игра.
15.05 «Малыш и Карлсон».
Мультфильм.
16.15 «ДЕСЯТОЕ КОРОЛЕВСТВО».
18.45 «Репортер» с Михаилом Дегтярем».
19.00 «Ностальгия».
Праздничный выпуск.
20.00 Алиса Фрейндлих, Станислав Говорухин в детективе «ЖЕНСКАЯ ЛОГИКА» (Россия, 2002).
Ольга Туманова работала в издательстве и обожала детективы. Выйдя на пенсию, Ольга оказалась невольной свидетельницей убийства – здесь-то и пригодились ее любовь к раскрытию преступлений.
22.00 События.
Время московское.
22.20 Одри Тоту в романтической комедии «АМЕЛИ» (Франция, 2001).
Амели – двадцатитрехлетняя официантка в небольшом кафе Монмартра. Найдя небольшой детский тайник, оставленный в 50-х годах XX века, она решила найти владельца и вернуть ему содержимое коробки. Это решение странным образом начало менять судьбы людей...
0.25 Мода non-stop.
0.55 «Зимняя сказка».
Праздничный концерт.

3 КАНАЛ

9.00, 15.25 Большое плавание.

НТВ

8.25 Сказка «ОБЫКНОВЕННОЕ ЧУДО».
10.00 Сегодня.
10.05 Сказка «ОБЫКНОВЕННОЕ ЧУДО» (продолжение).
11.00, 12.00 Сегодня.
11.05 И. Кобзон, Л. Вайкуле, В. Леонтьев, Ж. Агузарова, Л. Лещенко, Земфира, «Мумий-тролль» в гала-концерте «Мелодии на бис».
13.00 Сегодня.
13.05 Вы будете смеяться!
13.20 Комедия «БЭЙБ» (США, 1995).
15.00 Сегодня.
15.05 Своя игра.
16.00 Сегодня.
16.25 Комедия «НЕВЕЗУЧИЕ» (Франция, 1981).
Частный детектив должен разыскать пропавшую дочь президента компании. В помощь сыщику дают служащего фирмы, такого же невезучего, как и пропавшая девушка, полагая, что это поможет быстрее напасть на ее след.
18.10 «Обалденные праздники». Юмористический концерт.
19.10 Эдди Мэрфи в комедии «ЧОКНУТЫЙ ПРОФЕССОР» (США, 1996). Шерман Кламп – уважаемый профессор биологии, человек умный и отзывчивый. Но у него одна беда – он очень толстый. Однажды Кламп влюбился в очаровательную миниатюрную преподавательницу химии Карлу и решил похудеть любыми средствами...
20.55 Деми Мур в фильме «СТРИПТИЗ» (США). Связав свою жизнь с воришкой, Эрин потеряла хорошую работу в ФБР. А разведясь с беспутным мужем, она лишилась и семилетней дочери, которую судья оставил у отца, так как мать стала безработной. Эрин устраивается в ночной клуб стриптизершей...
22.55 Боевик «ДОЛГИЙ ПОЦЕЛУЙ НА НОЧЬ» (США, 1996). Учительница Саманта Кейн 8 лет назад словно родилась заново и не помнит, кем была до этого. Бывший полицейский Мич Хеннеси разузнал кое-что о прошлом Саманты. Но о ней узнают также бывшие агенты ФБР – ее коллеги...
0.55 Комедия «ТОТ САМЫЙ МЮНХГАУЗЕН» («Мосфильм», 1979).

КУЛЬТУРА ТЕЛЕКАНАЛ

10.00 Программа передач.
10.10 «Принц и нищий».
Мультфильм.
11.00 «Козни троллей».
Рождественская сказка.
11.55 Мюзикл «МУЗЫКАЛЬНЫЙ ФУРГОН» (США, 1957).
Тони Хантер приезжает в Нью-Йорк, чтобы участвовать в постановке мюзикла. В будущий спектакль приглашена и Габриэла Жерар с ее хореографом Полом Бердом. Отношения Тони и Габриэлы поначалу не складываются...
13.45 П. И. Чайковский.
Балет «Щелкунчик».
В постановке театра «Ковент-Гарден».
Дирижер Е. Светланов.
15.40 Мультфильм.
15.55 85 лет со дня рождения Андрея Гончарова.
«Фрак народа».
О театре и не только.
Авторская программа В. Оренова.
16.45 А. Гурней. «Любовные письма». Спекталь Московского театра-студии под руководством О. Табакова. Режиссер Е. Каменькович.
18.30 Комедийный мюзикл «РЕЦЕПТ ЕЕ МОЛОДОСТИ» («Мосфильм», 1983).
Экранизация фантастической комедии Карела Чапека «Средство Макропулоса». Древнее снадобье позволило актрисе Эмили Марти сохранить молодость... на 300 лет.
20.00 Гала-концерт «В честь «Кармен».
21.30 «Линия жизни».
Владимир Этуш.
22.25 Комедия «ПРАКТИКАНТКА» (США, 2000).
Юная Джослин Беннетт приходит на стажировку в ультрамодный журнал. Довольно быстро она проходит путь от мелкой сошки почти до вершин издательского дома. Мало того: практикантка умудряется обратить на себя внимание художественного директора журнала, который обедает с принцем Чарльзом и крутит роман с супермоделью Ресин.
0.00 Премьера документального фильма. «Разоблаченный «Мулен Руж» (Великобритания, 2000).
0.50 Программа передач.

ТВС

7.40 Музыка на канале.
8.00 Жан Марэ, Бурвиль в приключенческом фильме «КАПИТАН» (Франция, 1960).
9.55 «НОЖ В ОБЛАКАХ».
11.00 Новости.
11.30 Михаил Пуговкин, Георгий Милляр в фильме-сказке «ВАРВАРА-КРАСА, ДЛИННАЯ КОСА» (Киностудия им. М. Горького, 1969).
12.50 Мультфильм «Путешествие в страну великанов».
13.10 Филипп Киркоров, Лолита и другие в музыкальном фильме «ВЕЧЕРА НА ХУТОРЕ БЛИЗ ДИКАНЬКИ».
15.00 Новости.
15.20 Мультфильм «Каникулы в Простоквашино».
15.45 «Хвост кометы».
Программа Сергея Костина.
Юозас Будрайтис.
16.35 Вестерн «ВЕЛИКОЛЕПНАЯ СЕМЕРКА» (США—Великобритания, 1960).
Легендарный вестерн, снятый по мотивам японских «Семи самураев», переложенный на американские реалии Дикого Запада.
19.00 Новости.
19.30 «НОЖ В ОБЛАКАХ».
20.40 «10 лет, которые потрясли нас».
2-я серия.
21.00 Джемми Ли Кертис в криминальной комедии «РЫБКА ПО ИМЕНИ ВАНДА» (США, 1998).
Четверо грабителей, среди которых есть предприимчивая и очень сексуальная женщина Ванда, проворачивают выгодное дельце. После этого Ванда и ее любовник Отто сдают полиции главаря группы в надежде прикарманить награбленное. Но подельник успел перепрятать добычу...
23.05 «Гарики и человеки».
2-я серия.
Фильм Игоря Губермана.
23.40 Эротический фильм «ДИКАЯ ОРХИДЕЯ-II» (США, 1991). У 18-летней Блю погибает отец, и она остается совсем одна. Ее новая знакомая, хозяйка дорогого публичного дома, предлагает девушке быстрый способ заработать. Блю становится проституткой. Но однажды в ее бордель приходит юноша, которого она когда-то любила...
1.40 Музыка на канале.

5.45 «МАЛЕНЬКИЕ ЭЙНШТЕЙНЫ».
6.00 «Аленький цветочек». Мультфильм.
6.40 «Исполнение желаний». Мультфильм.
7.15 Фильм-сказка «БЕЛЯНОЧКА И РОЗОЧКА» (ГДР, 1978).
8.30 «Степа-моряк». Мультфильм.
9.00 «Каштанка». Мультфильм.
9.40 «Земля до начала времен».
11.00 Черная комедия «СЕМЕЙКА АДДАМС» (США, 1991).
13.00 «Курортный роман».
13.30 «Визит доктора».
14.00 «Маньяк у обочины».
14.30 «Рэкет».
15.00 «Смотрины».
15.30 «Карлсон».
16.30 «Берегись автомобиля».
17.00 «Один день Ивана Денисовича».
17.30 «Психоаналитик».
18.30 «Отец невесты».
19.30 «Купите дедушку».
20.00 «Летний призыв».
20.30 «Собака Звездуновых».
21.00 Комедия «ЕВРОПЕЙСКИЕ КАНИКУЛЫ СЕМЕЙКИ ПРИДУРКОВ» (США, 1985).
23.00 Комедия «ОТЧАЯННЫЕ КРАСОТКИ» (США, 1999).
Лили приглашена на свадьбу вместе с красавцем-мужчиной ее мечты. Но она в Сан-Франциско, а ждут ее в Лос-Анджелесе, где ей понадобится помощь подруги, неутомимой тусовщицы Фрэнсис, так как приглашение куда-то пропало...
0.50 «Вася ин да хаус».
1.40 Трагикомедия «МАРИО И ЕГО БАНДА» (США, 1992).
3.00 «Красный космос».

столица

10.00 Мультфильмы «Зимнее состязание», «Мы идем искать».
10.20 Фильм детям «ПРИКЛЮЧЕНИЯ ТОМА СОЙЕРА» (Румыния, 1968).
11.50 Последние известия.
11.55 Жизнь среди жизни.
12.20 Лирическая комедия «СНЕГУРОЧКУ ВЫЗЫВАЛИ?» («Ленфильм», 1985).
Каждый Новый год одинокая актриса подрабатывает Снегурочкой по вызову на дом. Очередной выезд срывается из-за болезни Деда Мороза. Случайный водитель автобуса неожиданно соглашается исполнить эту роль...
13.30 Программы окружных и районных студий.
16.30 Последние известия.
16.35 Мультфильм «Дарю тебе звезду».
16.40 Фильм «ЗОЛУШКА» (Великобритания, 2000).
Современная версия старой сказки.
18.25 Вечер с Чарли Чаплином.
19.05 Новости.
19.30 Программы окружных и районных студий.
22.00 Новости.
22.20 Комедия «ВОСЕМЬ С ПОЛОВИНОЙ ДОЛЛАРОВ» (Россия, 1999). Гениальный клипмейкер получает заказ на кинофильм для опасного мафиози. На радостях режиссер за одну ночь прокутил половину выделенной суммы, и теперь ему надо снять кино — быстро и дешево...
0.10 Комедия «ТЕРЗАЙ МЕНЯ, ОСЫПАЙ ПОЦЕЛУЯМИ» Италия—Франция, 1968).
2.00 Музыкальный фильм «Группа Cranberries».
3.30 Программы окружных и районных студий.

МИР

7.00 Комедия «ЗАГОРЕЛЫЕ НА ЛЫЖАХ» (Франция, 1979).
8.25 Городские новости.
9.00 Мультфильм «Когда зажигаются елки».
9.20 Фильм-сказка «ДВЕНАДЦАТЬ МЕСЯЦЕВ».
1-я серия
(«Ленфильм», 1972).
10.25 Мультфильмы «Первая зима», «Как ежик и медвежонок встречали Новый год», «Сказка о белой льдинке».
10.50 Комедия «ПРИМАДОННА МЭРИ» (Россия, 1998).
12.10 Ах, анекдот, анекдот....
12.40 Юмористическая программа с Е. Шифриным.
13.15 Мультфильм «Лиса и дрозд».
13.30 Комедия «ЭЙС ВЕНТУРА. РОЗЫСК ДОМАШНИХ ЖИВОТНЫХ» (США, 1994).
15.00 Юмористическая программа с М. Жванецким.
15.45 «В. Меладзе в Кремле».
17.25 Комедия «БОЛЬШАЯ ПРОГУЛКА» (Франция, 1966).
19.30 Городские новости.
19.45 Комедия «ТРЕТИЙ НЕ ЛИШНИЙ» (Россия, 1994).
21.10 Пародийный детектив «ОШИБОЧНО ОБВИНЕННЫЙ ЛЕСЛИ НИЛЬСЕН» (США, 1998).
22.50 Триллер «КРИМИНАЛЬНОЕ ЧТИВО» (США, 1994). Три кроваво-криминальные истории о жизни Лос-Анджелеса, едва связанные друг с другом сюжетными линиями, но объединенные иронической интонацией режиссера.
1.25 Эротический триллер «ВИРТУАЛЬНАЯ СТРАСТЬ» (США, 1996).
2.55 Музпром!

RENTV

7.00 Музыкальный канал.
7.50 Мультфильмы «Каникулы в Простоквашино», «Зима в Простоквашино», «Трое из Простоквашино».
8.50 Сказка «ПРО КРАСНУЮ ШАПОЧКУ» («Беларусьфильм», 1977).
2-я серия.
10.15 «Вокруг смеха». Лучшее!
10.45 Боевик «СУПЕР!» (Гонконг, 1999).
12.55 Комедийный вестерн «ЧЕЛОВЕК С БУЛЬВАРА КАПУЦИНОВ» («Мосфильм», 1986).
15.00 Мультфильмы «Каникулы в Простоквашино», «Зима в Простоквашино», «Трое из Простоквашино».
16.00 Комедия «ЧАСТНЫЙ ДЕТЕКТИВ, ИЛИ ОПЕРАЦИЯ «КООПЕРАЦИЯ» («Мосфильм», 1989).
Предприниматель решает открыть частное сыскное бюро. Первым его делом окажется поиск главаря банды рэкетиров.
18.00 «Вокруг смеха». Лучшее!
19.00 «ДИНОТОПИЯ».
20.05 «Симпсоны».
20.30 «ДМБ».
22.00 Боевик «ГОДЗИЛЛА» (США).
Из тихоокеанских глубин на Нью-Йорк надвигается страшная катастрофа. На глазах у потрясенных жителей рушатся небоскребы, переворачиваются автобусы, уходят под землю целые кварталы. Но это не ураган. Это Годзилла — самое ужасное чудовище в истории.
0.50 Эротическая мелодрама «ЛЮБОВЬ ЭММАНУЭЛЬ» (Франция, 1992).
2.50 «Единый мир». Концерт звезд мировой музыки.

ТНТ

7.00 «НА КРАЮ ВСЕЛЕННОЙ-3».
7.50 Комедия «НЕ БЫЛО БЫ СЧАСТЬЯ...» (СССР, 1983)
9.05 Мультфильм «Пастушка и трубочист».
9.30 «НЕПРИДУМАННЫЕ ИСТОРИИ».
«УДАРЬ И БЕГИ».
10.00 «Путешествия с Национальным географическим обществом».
11.00 «Час Дискавери».
12.00 «Удивительные миры».
12.30 Шоу Бенни Хилла.
13.00 «ТНТ-спорт».
16.30 «НА КРАЮ ВСЕЛЕННОЙ-3».
17.30 Музыкальный фильм «ВЫШЕ РАДУГИ» (СССР, 1986).
19.00 Шоу Бенни Хилла.
19.30 «ДИАГНОЗ: УБИЙСТВО».
20.30 «МИСТЕР БИН».
21.00 Шоу Бенни Хилла.
21.30 Комедия «АРЛЕТТ» (Франция, 1997).
Арлетт живет обычной провинциальной жизнью, без приключений и неожиданностей. Она не подозревает, что из-за наследства умершего отца, владельца крупнейших казино, она стала лакомым кусочком для преступников. Воротилы игорного бизнеса пытаются не упустить деньги и выдать Арлетт замуж за своего человека.
23.40 Триллер «ТЕМНЫЕ ПРИЗНАНИЯ» (Канада—Чехия, 1997).
1.20 «Час Дискавери».
2.20 «ДИАГНОЗ: УБИЙСТВО».

ДТВ

8.00 Мультфильмы.
8.30 Мультсериал «Повторная загрузка». **Детский сериал «ЧЕРНАЯ БЕЗДНА».**
9.30 Ветеринарка.
10.00 «КЛУБНИЧКА».
11.10 Комедийная мелодрама «УЖИН У ФРЭДА» (США, 1997).
13.15 «Окно в природу».
Ведущий В. Песков.
13.30 Развлекательная программа «Шалуньи».
14.00 Мультсериал «Повторная загрузка». **Детский сериал «ЧЕРНАЯ БЕЗДНА».**
15.00 Развлекательная программа «Новогодняя улыбка».
15.30 Мультфильмы.
15.55 «РОСТОВ-ПАПА».
17.00 Мультфильмы.
17.30 Мультфильм «Спецдоставка Санты».
18.05 Развлекательная программа «Новогодняя улыбка».
18.40 Драма «СВОЙ ПАРЕНЬ» (США, 2000).
Аллен Куимп — давно невостребованный агент ЦРУ — неожиданно подвергается настоящей атаке со стороны местных дам, решивших нанять его для проведения своих частных расследований. Но обрушившийся шквал предложений — не что иное, как старания его «заботливой» жены Дэйзи, решившей заняться карьерой неудачника-мужа.
20.30 «Камера смеха».
21.00 «Шалуньи».
21.30 Вестерн «ТАНЦЫ с ВОЛКАМИ» (США—Великобритания, 1991).
1.15 Кальян-шоу.
2.40 «Она любит ночь».

1

7.00 Новости.
7.10 Фильм-сказка «СЕРДЦЕ ДРАКОНА» (США, 1999).
8.35 Мультсеанс: «Волчище Серый хвостище», «Мороз Иванович», «Снеговик-почтовик».
9.15 Дог-шоу.
10.00 Новости (с субтитрами).
10.10 «Непутевые заметки» с Дм.Крыловым.
10.30 Пока все дома.
11.05 «Властелин вкуса» с Валдисом Пельшем.
11.55 Максим Галкин в программе «Русская рулетка».
12.50 «Клуб путешественников» с Юрием Сенкевичем.
13.30 КВН-2002. Финал года. В перерыве (15.00) — новости.
15.55 «ЕРАЛАШ».
16.25 Эдди Мерфи в комедии «ДОКТОР ДУЛИТЛ» (США, 1998).
У доктора Джона Дулитла красавица-жена, две восхитительные дочки и прекрасная работа. Однажды ночью он случайно сбивает машиной собаку. Издав непонятный звук, несчастное животное исчезает. В этот момент доктор понимает, что к нему вернулась детская способность понимать язык животных...
18.00 Вечерние новости.
18.15 Песня-2002. Часть 3-я.
21.00 Время.
21.25 Боевик «СКОРОСТЬ-2» (США, 1997).
Новый поклонник Энни Портер, Алекс Шоу, долго скрывал, что является офицером спецотряда полиции. Но все тайное становится явным, и чтобы загладить вину, Алекс приглашает Энни в круиз по Карибскому морю. Но в скором времени пассажиры лайнера становятся заложниками сумасшедшего компьютерщика-террориста...
23.40 Боевик «КОГДА МЫ БЫЛИ КОРОЛЯМИ».
1.20 Триллер «ЧЕРЕПА» (США, 2000). В престижном колледже действует тайное общество «Черепа». Люку МакНамару повезло, его приняли в «братство», его побратимом стал Калеб Мэндрэйк, сын главы организации. Чернокожий друг Люка, Уилл Харпер, решил заняться расследованием деятельности «черепов»...

РОССИЯ

7.00 Фрэнк Синатра в криминальной комедии «ОДИННАДЦАТЬ ДРУЗЕЙ ОУШЕНА» (США, 1960).
Одиннадцать друзей, воевавшие вместе во Второй мировой войне, разрабатывают дерзкий план ограбления пяти самых больших казино Лас-Вегаса за одну ночь. Они реализуют свой план, но что-то выходит из-под контроля...
9.10 «Ну, погоди!» Мультсериал.
9.55 «Традиционный сбор». «Голубой огонек».
11.25 Комедия «ПОКРОВСКИЕ ВОРОТА» (СССР, 1982).
14.00 Вести.
14.20 Комедия «ОПАСНЫЙ ДЕННИС НАПАДАЕТ СНОВА» (США, 1998). Деннис снова мучает мистера Уилсона. На день рождения он подбросил соседу жабу в ванну, где тот купался – не со зла, просто так выходит у озорного мальчика. А в конце фильма Деннис даже спасает мистера Уилсона от мошенников...
15.45 Филипп Киркоров, Владимир Винокур, Александр Розенбаум и Тамара Гвердцители в праздничном концерте.
16.45 Клуб «Театр+ТВ». Новогодний капустник с участием Александра Ширвиндта, Михаила Державина, Геннадия Хазанова, Вахтанга Кикабидзе и других.
18.25 Остросюжетный фильм «СЕСТРЫ» (Россия, 2000).
20.00 Вести.
20.25 Арнольд Шварценеггер в триллере «ТЕРМИНАТОР. СУДНЫЙ ДЕНЬ» (США, 1991).
22.50 Золотая коллекция «Голубых огоньков».
0.35 Комедия «ВЕЧЕРИНКА ПРОДОЛЖАЕТСЯ» (США, 2002). Вэн Уайлдер – студент университета, покоритель женских сердец и организатор потрясающих вечеринок. О нем в студенческую газету пишет статью начинающая журналистка Гвен. Впрочем, отец Вэна не намерен оплачивать затянувшуюся учебу своего отпрыска, и теперь он должен либо самостоятельно заплатить за седьмой год веселья, либо стать, в конце концов, выпускником.

ТВ3

7.50 «Снегурочка». Мультфильм.
9.45 «ПОД ЗНАКОМ ОБЕЗЬЯНЫ».
10.40 Фильм-сказка «НА ЗЛАТОМ КРЫЛЬЦЕ СИДЕЛИ...» (К/ст. им. М.Горького, 1986).
Решила королева выдать дочку замуж: после внезапного исчезновения мужа-короля дочка совсем отбилась от рук.
11.50 «Щелкунчик». Мультфильм.
12.20 Сказка «ФОРМУЛА ЛЮБВИ» (СССР, 1984).
Знаменитый маг и авантюрист Калиостро прибывает в Россию времен Екатерины II и попадает в имение, где молодой дворянин, начитавшийся романов, влюбляется в статую неизвестной красавицы. Калиостро берется оживить статую...
14.00 События. Время московское.
14.15 Детектив-шоу.
15.00 «Магия». Театральная программа с Александром Калягиным.
15.40 «ДЕСЯТОЕ КОРОЛЕВСТВО».
19.05 Чемпионат мира по спортивным танцам. Латиноамериканская программа.
20.00 Детектив «ЖЕНСКАЯ ЛОГИКА-2» (Россия, 2002).
Женская логика – лучшее орудие следствия. Это снова доказывает неугомонная пенсионерка Леля Туманова. Впрочем, если бы ей это не удалось, пришлось бы идти под суд за кражу кольца с бриллиантом, которое она, разумеется, не похищала...
22.00 События. Время московское.
22.20 Русский век.
22.55 Драма «ШОУ-ГЕРЛЗ» (США, 1995).
Фильм рассказывает о молодой танцовщице, пытающейся покорить Лас-Вегас. Полный экзотики мир шоу-бизнеса Лас-Вегаса – это мир интриг, в котором сексуальность можно использовать как власть...
1.05 Серебряный диск.

3 канал

9.00 Строим вместе.
9.30 С новосельем!
18.00 Большое плавание.

НТВ

7.30 День Масяни.
7.35 Комедия «ТОТ САМЫЙ МЮНХГАУЗЕН».
10.00 Сегодня.
10.05, 11.05, 12.05, 13.05, 14.20, 14.55, 15.05, 15.55, 16.20, 18.20, 18.55 Масяня. Лучшие мульты.
10.10 «Кулинарный поединок». «Накануне Рождества».
11.00 Сегодня.
11.10 «Квартирный вопрос». «Дискотека в детской».
12.00 Сегодня.
12.10 Экстремальное шоу «Фактор страха».
13.00 Сегодня.
13.10 Фигурное катание. Чемпионат России.
14.25 «Женский взгляд».
15.00 Сегодня.
15.10 Своя игра.
16.00 Сегодня.
16.25 Вупи Голдберг в комедии «СДЕЛАНО В АМЕРИКЕ» (США, 1993).
Эмансипированная афроамериканка сообщает дочери, что она была зачата искусственным путем. Дочь начинает поиски «отца», который оказывается... белым.
18.30 Вы будете смеяться!
19.00 Сегодня вечером.
19.30 Боевик «ЗВЕЗДНЫЕ ВРАТА» (США—Франция, 1994).
В Египте обнаружено гигантское каменное кольцо, испещренное таинственными иероглифами. Выясняется, что это – врата в иной мир. Навстречу неизвестному отправляются отряд американского спецназа и ученый-египтолог.
21.35 Роберт Де Ниро, Ума Турман в фильме «БЕШЕНЫЙ ПЕС И ГЛОРИЯ» (США, 1993).
Полицейский фотограф Уэйн по прозвищу Бешеный Пес – человек застенчивый и замкнутый. Он случайно спасает жизнь гангстеру Фрэнку. В благодарность Фрэнк «дарит» Уэйну девушку — но только на месяц.
23.20 Праздничный концерт ко Дню Масяни.
23.35 Эротическая комедия «СТО ДЕВЧОНОК И ОДНА — В ЛИФТЕ» (США, 2000).
Мэт, работник службы эксплуатации здания женского колледжа, мечтал о любви. Однажды вечером он оказался в лифте со студенткой, лица которой так и не увидел...
1.05 Остросюжетный сериал «ВОРЫ».

КУЛЬТУРА

10.00 Программа передач.
10.10 «Кентервильское привидение». Мультфильм.
11.00 Зимняя сказка старого цирка.
11.55 Мюзикл «БАГСИ МЭЛОУН» (Великобритания, 1976).
Музыкальная фантазия на тему гангстерских фильмов времен «сухого закона». Грозных боссов мафии, их элегантных любовниц, а также личных шоферов, официантов и всех остальных играют дети.
13.25 Фильм детям «АЙБОЛИТ-66» («Мосфильм», 1966).
Удивительное представление для детей и взрослых – с песнями, музыкой, танцами и стрельбой.
15.00 Мультфильм.
15.25 М. Дярфаш. «Проснись и пой». Спектакль Московского театра сатиры, 1974. Режиссеры М. Захаров, А. Ширвиндт.
17.00 Премьера документального фильма. «Уоллес и Громит едут в Голливуд. История «Аардман Анимэйшен» (Великобритания, 2000).
17.55 «Романтика романса». Ведущий Л.Серебренников.
18.35 «Сферы» с Иннокентием Ивановым.
19.15 65 лет Александру Лазареву. «В вашем доме».
19.55 Мелодрама «ЕЩЕ РАЗ ПРО ЛЮБОВЬ» («Мосфильм», 1968).
О любви молодого физика и стюардессы. О сложных взаимоотношениях двух любящих людей. О том, что осознание любви иногда приходит слишком поздно.
21.30 «Дом актера». «Веселая коза».
22.10 Драма «МАРЛЕН» (Германия, 2000).
По мотивам скандальной книги Марии Рива «Марлен Дитрих глазами ее дочери».
Берлин 1929 года, Марлен лишь мечтает произвести впечатление на приехавшего из Голливуда режиссера Йозефа фон Штернберга, чтобы он открыл ей дорогу в Голливуд...
0.10 «Под гитару». Татьяна и Сергей Никитины.
0.50 Программа передач.

ТВС

7.25 Музыка на канале.
7.45 Комедия «КРОКОДИЛ ДАНДИ В ЛОС-АНДЖЕЛЕСЕ» (США, 2001).
9.30 Мои сумасшедшие друзья.
9.55 «НОЖ В ОБЛАКАХ».
11.00 Новости.
11.25 Михаил Кузнецов в фильме-сказке «МАРЬЯ-ИСКУСНИЦА» (Киностудия им. М.Горького, 1959).
12.40 Мультфильм «Сказка старого дуба».
13.00 Колюш в приключенческой комедии «МЕСТЬ ПЕРНАТОГО ЗМЕЯ» (Франция, 1984).
Лулу Дюпен получает в наследство квартиру. Только он не знает, что там уже живут люди. А когда Лулу открывает шкафы и обнаруживает там динамит и невероятное количество оружия, он понимает: жильцы – самые настоящие террористы. Для Лулу начинается веселая жизнь, но бездействовать не в его правилах.
15.00 Новости.
15.25 Мультфильм «Зима в Простоквашино».
15.45 Александр Збруев, Вера Глаголева в комедии «БЕДНАЯ САША» (Россия, 1997).
Бедная Саша, лишенная родительского внимания, решает устроить ограбление маминого банка с помощью «медвежатника» Березкина. Но Березкину пришлось спасать банк от настоящих грабителей, а между ним и мамой, кажется, возникает настоящий роман...
17.35 Мультфильм «Серая шейка».
18.00 «Дачники» с Марией Шаховой.
19.00 Новости.
19.30 Максимилиан Шелл, Наталья Андрейченко в сериале «ПЕТР ВЕЛИКИЙ».
20.40 «10 лет, которые потрясли нас».
3-я серия.
21.05 Лирическая комедия «ИНТИМНАЯ ЖИЗНЬ СЕВАСТЬЯНА БАХОВА» (Россия, 2002).
22.40 Любовные истории.
23.15 «Гарики и человеки». 3-я серия. Фильм Игоря Губермана.
23.40 «Девятый бал» Александра Малинина.
1.30 Музыка на канале.

6

5.45 «МАЛЕНЬКИЕ ЭЙНШТЕЙНЫ».
6.00 Музыка на СТС.
6.40 Фильм-сказка «КОНЕК-ГОРБУНОК» («Союздетфильм», 1941).
8.00 «НОВЫЕ ПРИКЛЮЧЕНИЯ ЛЕССИ».
8.30 Мультфильмы.
9.00 «Табалуга».
9.30 «Флиппер и Лопака».
10.00 «Алекс и Алексис».
10.30 «Пуччини».
10.45 «Ник и Перри».
11.00 Скрытая камера.
12.00 «АЛЬФ».
12.30 «ЗВЕЗДНЫЙ ПУТЬ. ПОКОЛЕНИЯ».
15.00 «Медовый месяц».
16.00 «Черно-белое».
17.00 Скрытая камера.
17.30 КВН-2002. Украинская лига. 2-й полуфинал.
19.00 Осторожно, модерн-2.
20.00 «Кресло».
21.00 Фантастический триллер «БЕЗ ЛИЦА» (США, 1997).
У агента ФБР Шона Арчера есть заклятый враг — наемный террорист Кастор Трой. ФБР становится известно, что Трой получил в распоряжение опасное биологическое оружие и где-то установил его...
0.00 «Вася ин да хаус».
0.50 Приключенческий фильм «ПЛАМЯ АРАВИИ» (США, 1951).
Во времена Средневековья бедуинский вождь по имени Тамерлан озабочен поимкой прекрасного дикого мустанга Шазада, но его глаза падают на нечто более прекрасное. Он встречает рыжеволосую принцессу Туниса.
2.10 Драма «КТО ТАКОЙ ГАРРИ КЕЛЛЕРМАН?» (США, 1971).

столица

10.00 Что? Где? Почем?
10.20 Детвора.
10.35 Фильм-детям «КОРОЛЬ ДРОЗДОБОРОД» (ГДР, 1965).
11.50 Удивительный мир кошек.
12.00 Последние известия.
12.15 Адреналин.
12.30 «Дикая Америка».
13.00 Homo Sapiens.
13.30 Программы окружных и районных студий.
16.30 Московские окна.
16.55 Фильм «БАГДАДСКИЙ ВОР» (Великобритания, 1940).
О том, как мальчик-вор помогает свергнутому королю победить злого узурпатора, вернуть себе трон и спасти принцессу.
18.50 Неофициально.
19.05 Новости.
19.30 Программы окружных и районных студий.
22.00 Новости.
22.20 Футбол-футбол.
23.00 Комедия «ДЕД МОРОЗ — ОТМОРОЗОК» (Франция, 1982).
Веселый парижский паренек, подрабатывающий Дедом Морозом на улицах города, приглашает своих друзей вместе встретить Новый год и как следует оторваться...
0.45 Весь этот мир.
0.55 Комедия «ЧЕТВЕРТЬ ЧАСА ПО-АМЕРИКАНСКИ» (Франция, 1982).
Радиоведущая Бонни знакомится со своим поклонником, маленьким и неказистым Фернандом. Но вскоре бурный роман надоедает красавице, и она увлекается поп-звездой. Фернанд решает бороться за свою любовь...
2.30 Ночной канал.
3.30 Программы окружных и районных студий.

М1

7.00 Городские новости.
7.15 Музпром!
7.30 Комедия «БОЛЬШАЯ ПРОГУЛКА» (Франция, 1966).
9.30 Фильм-сказка «ДВЕНАДЦАТЬ МЕСЯЦЕВ». 2-я серия («Ленфильм», 1972).
10.50 Мультфильмы «Новогодняя ночь», «Весенние мелодии».
11.10 По страницам передачи «Вокруг смеха» (ЦТ СССР, 1985).
12.30 Комедия «ТРЕТИЙ НЕ ЛИШНИЙ» (Россия, 1994).
13.45 Пародийный детектив «ОШИБОЧНО ОБВИНЕННЫЙ ЛЕСЛИ НИЛЬСЕН» (США, 1998).
15.15 Юмористическая программа с М. Задорновым.
16.20 Концерт «Хит-парад А.Укупника в Кремле».
17.50 Комедия «ОН НАЧИНАЕТ СЕРДИТЬСЯ, ИЛИ ГОРЧИЦА БЬЕТ В НОС» (Франция, 1974).
19.30 Городские новости.
19.45 Сатирическая комедия «СТО ГРАММ ДЛЯ ХРАБРОСТИ» («Мосфильм», 1976).
21.25 Комедия «УЖИН С ПРИДУРКОМ» (Франция, 1998).
По средам Пьер с друзьями развлекается. Они по очереди приглашают на званый обед придурков, над которыми потешаются весь вечер. Приз получает тот, кто привел самого большого дурака. Пьеру повезло: он смело может рассчитывать на приз...
23.00 Триллер «ДЬЯВОЛИЦА» (США, 1996).
0.50 Концерт Б.Моисеева.
2.35 Эротическая мелодрама «МИЛАЯ ДЕВУШКА» (Франция, 1993).

RENTV

7.00 Музыкальный канал.
7.20 «Приключения капитана Врунгеля», «Винни-Пух». Мультфильмы.
8.15 Фильм-детям «РЫЖИЙ, ЧЕСТНЫЙ, ВЛЮБЛЕННЫЙ» («Беларусьфильм», 1985). 1-я серия.
9.35 «ДИНОТОПИЯ».
10.40 Боевик «ГОДЗИЛЛА» (США).
13.30 «24».
13.45 «ДМБ».
15.10 «Приключения капитана Врунгеля», «Винни-Пух». Мультфильмы.
16.05 Приключенческий фильм «ЗЕМЛЯ САННИКОВА» («Мосфильм», 1972).
Путешественник решает осуществить заветную мечту и добраться до странной земли Санникова — оазиса тепла посреди льдов Северного полюса.
18.05 «Вокруг смеха». Лучшее!
19.05 «ДИНОТОПИЯ».
20.00 «Симпсоны».
20.30 «ДМБ».
22.00 Курт Расселл, Кевин Костнер, в приключенческом боевике «3000 МИЛЬ ДО ГРЭЙСЛЭНДА» (США, 2001).
Банда уголовников совершает дерзкий налет на казино в Лас-Вегасе в дни проведения традиционного конкурса двойников Элвиса Пресли. После того как переодетым в костюмы короля рока гангстерам удалось уйти от погони, на повестку дня встал главный вопрос: пришла пора делить деньги...
0.35 Эротическая мелодрама «МАГИЯ ЭММАНУЭЛЬ» (Франция, 1993).
2.30 Концерт Дженнифер Лопес.

ТНТ

7.00 «НА КРАЮ ВСЕЛЕННОЙ-3».
7.50 Комедия «АРЛЕТТ» (Франция, 1997).
9.30 «НЕПРИДУМАННЫЕ ИСТОРИИ».
«ПОЛНОМОЧИЯ».
10.00 «Путешествия с Национальным географическим обществом».
11.00 «Час Дискавери».
12.00 «Удивительные миры».
12.30 «МИСТЕР БИН».
13.00 ТНТ-спорт.
16.30 «НА КРАЮ ВСЕЛЕННОЙ-3».
17.30 Музыкальный фильм «ВЫШЕ РАДУГИ» (СССР, 1986).
19.00 Шоу Бенни Хилла.
19.30 «ДИАГНОЗ: УБИЙСТВО».

20.30 «МИСТЕР БИН».
21.00 Шоу Бенни Хилла.
21.30 Драма «ПОД ПЕСКОМ» (Франция, 2000).
Многие годы супруги Мари и Жан проводят свой отпуск в приморской области, на западе Франции. В один из дней муж Мари неожиданно исчез. Что это — странная и нелепая смерть или спланированный поступок?
23.35 Драма «ДЕДУЛЯ» (США, 1995).
1.15 «Титаны рестлинга на ТНТ».
2.10 «ДИАГНОЗ: УБИЙСТВО».

ДТВ

8.00 Мультфильмы.
8.30 Мультсериал «Повторная загрузка». **Детский сериал «ЧЕРНАЯ БЕЗДНА».**
9.30 Новогодняя улыбка.
10.00 «КЛУБНИЧКА».
11.10 Боевик «ПОГОНЯ» (США, 1994).
13.00 Серебряный ручей.
13.30 «Шалуньи».
14.00 Мультсериал «Повторная загрузка». **Детский сериал «ЧЕРНАЯ БЕЗДНА».**
15.00 Новогодняя улыбка.
15.30 Мультфильмы.
15.55 «РОСТОВ-ПАПА».
17.00 Мультфильмы.
17.30 «Сильнейшие люди планеты».
18.05 Новогодняя улыбка.
18.40 Комедия «ШКУРА» (Россия, 1995).
В зоопарке сдохла горилла Ричард, подаренная богатой американкой. Неожиданно эта самая американка прилетает проведать своего любимца. Начальство, чтобы избежать гнева мировой общественности, приказывает рабочему-алкашу Проскурину надеть на себя шкуру Ричарда и занять его место в клетке.
21.00 «Шалуньи».
21.30 Боевик «ВСЕ ТО, О ЧЕМ МЫ ТАК ДОЛГО МЕЧТАЛИ» (Россия, 1993).
Двое друзей мечтали о бабах, «бабках» и выпивке. Их вполне можно понять, так как служили они в армии. На гражданке встретились, и один предложил перегонять машины из Германии...
23.35 Бои чемпионов.
0.10 «Она любит ночь».
0.40 Авантюрная комедия «ТАРАКАНЬИ БЕГА» (Россия, 1993).

1

6.00 Телеканал «Доброе утро».
9.00 Новости.
9.15 Комедия «ГРУБАЯ ОГРАНКА» (США, 1980).
11.20 Мультсеанс: «Зима в Простоквашино».
11.40 Следствие ведет Колобков.
12.00 Новости (с субтитрами).
12.15 Боевик «ДЕНЬ ДЕЛЬФИНА» (США, 1973).
Исследователь Центра морской биологии доктор Джейк Тэррелл много лет посвятил изучению дельфинов. Он научил их понимать не только человеческую речь, но и произносить отдельные слова. Спонсоры исследований Тэррелла решают, что уникальные способности дельфинов можно использовать в военных целях...
14.10 Звезды танца на Первом канале.
15.00 Новости (с субтитрами).
15.15 «Правда об обезьянах».
16.00 Леонид Куравлев, Ольга Будина в лирической комедии «ЖЕЛЕЗНОДОРОЖНЫЙ РОМАНС» (Россия, 2002).
Добродушный и застенчивый Алексей, выбрав весьма оригинальный способ для первого свидания, в одночасье лишается и дома, и работы, и возможности быть рядом с любимой. Заночевав в прицепном вагоне, стоящем на запасных путях, Алексей просыпается в поезде, мчащемся по необъятным просторам России...
1-я серия.
17.00 «Большая стирка».
18.00 Вечерние новости.
18.25 «Шутка за шуткой».
19.05 Жди меня.
20.00 «Кто хочет стать миллионером?»
21.00 Время.
21.40 Леонид Куравлев, Ольга Будина в лирической комедии «ЖЕЛЕЗНОДОРОЖНЫЙ РОМАНС» (Россия, 2002).
1-я серия.
22.45 Независимое расследование.
23.30 Ночное «Время».
23.45 Телеканал «Новый день». «Вкус змеи».
00.15 Телеканал «Новый день». «Русский экстрим».
00.45 «Апология».
01.50 Триллер «ПИРАНЬЯ» (США, 1978).

РОССИЯ ТЕЛЕКАНАЛ

6.20 Том Круз в фильме-сказке «ЛЕГЕНДА» (Великобритания, 1985).
7.40 «ДРАКОША И КОМПАНИЯ». Детский сериал.
8.05 Студия «Здоровье».
9.00 «Военная программа» Александра Сладкова.
9.20 «Два рояля». Музыкально-развлекательная программа.
10.15 «Джеки Чан». Мультсериал (США).
10.55 «ХА». Маленькие комедии.
11.15 Сам себе режиссер.
12.10 «Сто к одному». Телеигра.
13.00 В поисках приключений.
14.00 Вести.
14.20 Комедия «ВЕЧЕРНИЙ ЛАБИРИНТ» (СССР, 1980).
15.45 «ХА». Маленькие комедии.
16.00 Комедия «РОБИН ГУД. МУЖЧИНЫ В ТРИКО» (США, 1993).
18.00 Моя семья.
19.00 Аншлаг.
20.00 Вести.
20.25 Местное время. Вести — Москва.
20.40 Джонни Депп в остросюжетном фильме «СОННАЯ ЛОЩИНА» (США, 1999).
1799-й год. Инспектор нью-йоркской полиции констебль Икабод Крэйн расследует череду зверских убийств в мрачной деревушке Сонная Лощина. Крейн узнает леденящую кровь историю Гессенского Всадника – хладнокровного убийцы, нанятого англичанами во время войны за независимость и потерявшего голову в лесах близ Сонной Лощины...
22.40 Остросюжетный фильм «ТУРБУЛЕНТНОСТЬ» (США, 1997).
Боинг-747 выполняет перелет Нью-Йорк – Бостон в рождественскую ночь. Пассажиров мало, поэтому стюардесса Тери Халлоран думает, что рейс будет несложным. Но в последний момент четверо охранников поднимают на борт двоих особо опасных заключенных...
0.25 Премьера. Селин Дион, Эрос Рамаззотти, Джон Бон Джови, Стиви Уандер, Ванесса Уильямс и «Спайс Герлз» в концерте «Паваротти и друзья».
1.20 «Синемания». Новогодний выпуск.
2.05 Горячая десятка.

ТВ

6.30 «Москва на все времена». Документальный сериал.
6.55 Смотрите на канале.
7.30 Серебряный диск.
8.00 События. Время московское.
8.05 Фильм-сказка «БОЛЬШОЙ И ВОЛОСАТЫЙ» (США—Канада, 1998).
9.40 «Неприрученная Африка».
10.05 Ступеньки.
10.40 Телемагазин.
11.00 События. Время московское.
11.15 Музыкальный фильм «КРАСАВЕЦ-МУЖЧИНА» (СССР, 1978).
Обедневший помещик промышляет тем, что женится на богатых дамах, а потом бросает жен, предварительно промотав их состояние. Так бы он себе и жил, если бы однажды не влип в чудовищную и позорнейшую историю.
13.20 Комедианты.
14.00 События. Время московское.
14.15 «ИНСПЕКТОР ДЕРРИК».
16.30 Исторический фильм «ЯСОН И АРГОНАВТЫ» (США, 2000).
1-я серия.
18.00 События. Время московское.
19.55 Чемпионат России по хоккею. «Динамо»—«Спартак». Трансляция с МСА «Лужники».
21.40 «Репортер» с Михаилом Дегтярем.
22.00 События. Время московское.
22.30 «Версты». Новогоднее путешествие в Россию.
23.15 Времечко.
23.45 Шарон Стоун в триллере «ДЬЯВОЛИЦЫ» (США, 1996). И в самое прелестное невинное создание может вселиться дьявол. А когда таких созданий два, зло, совершаемое ими, становится страшным вдвойне. Две очаровательные дамочки – служащие частной школы – решают избавиться от директора. Одной из них он приходится мужем, другой – любовником...
1.35 Поэтический театр Романа Виктюка.

3 КАНАЛ

7.00, 15.30 Большое плавание.
18.15 7-я Торжественная церемония вручения театральной премии «Чайка».

НТВ

6.00 Утро на НТВ.
8.50 «УЛИЦЫ РАЗБИТЫХ ФОНАРЕЙ».
9.55 Погода на завтра.
10.00 Сегодня утром.
10.15 «Совершенно секретно». «Заговор красных маршалов».
11.00 Сегодня.
11.05 Кулинарный поединок.
12.00 Сегодня.

12.05 Комедия «АСТЕРИКС И ОБЕЛИКС ПРОТИВ ЦЕЗАРЯ» (Франция—Германия—Италия, 1999).
14.00, 15.00, 16.00 Сегодня.
14.05 Алексей Гуськов. «Женский взгляд» Оксаны Пушкиной.
14.40 «ОНА НАПИСАЛА УБИЙСТВО».
15.35 «Доверьте тайну женщине». Ток-шоу «Принцип домино».
17.00, 18.00 Сегодня.
17.05 Комедия «ПРОТОКОЛ» (США, 1984).
Кто бы мог представить, что обычная вашингтонская официантка станет общенациональной героиней! Что в ее жизнь войдут депутаты и политики, таинственный эмир и военные с секретной базы!
19.00 Сегодня.
19.30 Сериал «ГАНГСТЕРСКИЕ ВОЙНЫ».
20.25 «УЛИЦЫ РАЗБИТЫХ ФОНАРЕЙ». «ОТСУТСТВИЕ ДОКАЗАТЕЛЬСТВ».
21.35 «Тайны особой лаборатории ФСБ». «Профессия — репортер».
22.00 Сегодня вечером.
22.35 Клинт Иствуд в детективе «ГРЯЗНЫЙ ГАРРИ» (США, 1971). Полицейский инспектор Гарри Каллахен пользуется дурной репутацией у своего начальства из-за беспощадности к преступникам. Каллахен – по прозвищу Грязный Гарри – по мере сил старается действовать так, чтобы преступники не уходили от наказания...
0.30 «ВОРЫ».
1.15 Гордон.

КУЛЬТУРА ТЕЛЕКАНАЛ

10.00 Программа передач.
10.10 «Порядок слов». Книжные новости.
10.15 «Приключения Братца Кролика». Мультфильм.
11.00 «Полцарства за Конька». Новогодняя сказка.
11.55 Фильм детям «КРАСНЫЕ БАШМАЧКИ» (Великобритания, 1948). Часть 1-я.
13.15 «Третьяковка — дар бесценный!» «Преданья старины глубокой!»
13.40 С. Рахманинов. Три русские песни. Дирижер В. Спиваков.
14.00 «СТРАСТИ ПО-ИТАЛЬЯНСКИ».
14.50 Фильм детям «АЛЫЕ ПАРУСА» («Мосфильм», 1961).
По роману Александра Грина. Ассоль, дочь старого моряка Лонгрена, мечтает о принце, который приплывет за ней, как обещал сказочник, на корабле под алыми парусами. В жизни еще и не такое случается...
16.15 Черные дыры. Белые пятна.
17.10 100 лет со дня рождения Александра Бека. XX век. Избранное. «Без гнева и пристрастия».
17.50 Полуденные сны.
18.20 «Помогите Телеку».
18.30 Музыканты будущей Европы.
19.10 «Святыни христианского мира». Документальный сериал. 1-я серия. «Древо жизни».
19.40 Комедия «СТАРИКИ-РАЗБОЙНИКИ» («Мосфильм», 1971).
О двух друзьях – следователе и инженере, решивших доказать всем, что энергии и изобретательности у пожилых не меньше, чем у молодых.
21.05 Премьера документального фильма «Даун Френч о пышнотелых женщинах» (Великобритания, 1994).
22.00 Новости культуры.
22.20 Вновь пластинка поет.
22.45 Драма «УГОРЬ» (Япония, 1997).
Отсидев 8 лет за убийство жены, Ямасито вышел на свободу и открыл парикмахерскую. Однажды Ямасито встретил девушку, которая пыталась свести счеты с жизнью. Она пришла в себя и осталась с Ямасито. Девушка напоминала ему убитую жену...
0.50 Программа передач.

ТВС

7.45 Музыка на канале.
8.05 Мультфильм «Высокая горка».
8.25 Лирическая комедия. «ИНТИМНАЯ ЖИЗНЬ СЕВАСТЬЯНА БАХОВА» (Россия, 2002)
Талантливый скрипач, гениальный педагог Севастьян Иванович Бахов дожил до седин, а мечтать и по-детски радоваться жизни не разучился. Однажды наивный романтик влюбляется в новую ученицу...
9.55 «ПЕТР ВЕЛИКИЙ».
11.00 Новости.
11.25 Мультфильм «Каштанка».
12.05 Детективная комедия «6 НОВЕЛЛ АРЛЕКИНА». «ИГРА В ПРЯТКИ» (США—Канада, 1998).
13.45 «Дьяволица». Фильм из цикла «Криминальная Россия». 1-я и 2-я серии.
15.00 Новости.
15.25 «Гарфилд и его друзья».
15.55 Виталий Соломин в комедии «СИЛЬВА» («Ленфильм», 1981).
Офицер Эдвин Воляпюк и эстрадная певица Сильва Вареску любят друг друга. Бони – друг Эдвина – вводит Сильву в салон Воляпюка под видом аристократки. Обман вскоре раскрывается, но тем не менее после ссор и обид влюбленные соединяют свои судьбы.
1-я серия.
17.10 Мультфильм «Таежная сказка».
17.20 «100 чудес света». «Особенные люди».
18.30 Высший свет.
18.40 Состав преступлений.
19.00 Новости.
19.30 «ПЕТР ВЕЛИКИЙ».
20.40 «10 лет, которые потрясли нас». 4-я серия.
21.00 «Короли криминального мира». «Сонька — Золотая ручка».
22.00 Станислав Любшин в мелодраме «ОБНАЖЕННАЯ НАТУРА» (Россия, 2002).
Ученица художественного училища Ксюша влюбилась в своего педагога – художника Андрея Воротынцева, несмотря на то, что он старый, что пьет «горькую»...
0.05 «Гарики и человеки». 4-я серия.
Фильм Игоря Губермана.
0.35 Акустический концерт группы «Eagles» «Замороженный ад».
2.20 Музыка на канале.

4

5.45 «МАЛЕНЬКИЕ ЭЙНШТЕЙНЫ».
6.00 «ЧАК ФИНН».
6.30 Мультфильмы.
7.00 «Приключения мультяшек».
7.30 «ДРУЗЬЯ».
8.00 «Черно-белое».
9.00 «АЛЬФ».
9.30 Фантастический триллер «БЕЗ ЛИЦА» (США, 1997).
12.30 «Девичьи слезы». Ток-шоу.
13.30 «БЛОССОМ».
14.00 Фильм детям «СЫНОВЬЯ БОЛЬШОЙ МЕДВЕДИЦЫ» (ГДР—Югославия, 1966).
15.45 «Волк и теленок». Мультфильм.
16.00 «Новый Бэтмен».
16.30 «Лига справедливости».
17.00 «ДРУЗЬЯ».
17.30 Комедийный клуб «Полшестого» представляет: «Ускоренная помощь».
18.00 «Девичьи слезы».
19.00 Осторожно, модерн-2.
19.30 «АЛЬФ».
20.00 «ЗАЧАРОВАННЫЕ».
21.00 Комедия «200 СИГАРЕТ» (США, 1999).
Друзья ищут место, где они могли бы весело встретить Новый год. После долгих споров вся компания отправляется на вечеринку в центре Нью-Йорка, там и происходит торжество в лучших традициях: с попойкой, гульбой, флиртом.
23.30 «ЖУРНАЛ МОД».
0.00 Комедийный клуб «Полшестого» представляет: «Ускоренная помощь».
0.30 Мелодрама «ЛИХОРАДКА В СУББОТУ ВЕЧЕРОМ» (США, 1977).
3.00 Криминальная драма «ТАЙНЫ ЧУЖОЙ ДУШИ» (США, 1995).

столица

10.00 Новости.
10.30 Мультфильмы «Когда зажигаются елки», «Снеговик-почтовик».
11.15 Последние известия.
11.20 «ШАЛЬНЫЕ ДЕНЬГИ».
12.30 Новости.
12.45 Жизнь среди жизни.
13.30 Программы окружных и районных студий.
16.30 Новости (с сурдопереводом).
17.00 Ку-Ко-Ня.
17.15 Живые легенды.
17.30 «НА ГРЕБНЕ ВОЛНЫ».
18.25 Последние известия.
18.30 Спортивные звезды столицы.
19.00 Новости.
19.30 Программы окружных и районных студий.
22.00 Новости.
22.20 Комедия «БЫТЬ ВЛЮБЛЕННЫМ» (Россия, 1992). Заботливая Светлана хочет выдать замуж свою близкую подругу Наталью и тайно отправляет ее данные в бюро знакомств. Через некоторое время на пороге квартиры ни о чем не подозревающей Светланы появляются двое мужчин в полном расцвете сил...
0.00 Автоварьете.
0.15 Стиль.
0.30 Новости.
1.00 Детектив «СМЕРТЬ ПОД ПАРУСОМ» (СССР, 1976). Компания состоятельных людей отправляется в небольшое путешествие на яхте. Неожиданно отдых омрачается убийством хозяина яхты. Ведется расследование...
1-я серия.
2.10 «ИНСПЕКТОР ДЕРРИК».
3.10 На первый взгляд.
3.30 Программы окружных и районных студий.

М1

7.00 Городские новости.
7.20 «ПРИКЛЮЧЕНИЯ ШВЕЙЦАРСКОЙ СЕМЬИ РОБИНСОНОВ».
7.50 Мультфильм «Кто первый?».
8.00 Фильм-сказка «КОНЕК-ГОРБУНОК» (СССР, 1941).
9.20 «Четыре интервью с зимой». Концерт (ЦТ СССР, 1983).
10.30 Мультфильм «Чудо-мороз».
10.40 Торговый ряд.
10.50 Музпром!
11.00 Сатирическая комедия «СТО ГРАММ ДЛЯ ХРАБРОСТИ» («Мосфильм», 1976).
12.25 Торговый ряд.
12.35 Музпром!
12.45 Комедия «УЖИН С ПРИДУРКОМ» (Франция, 1998).
14.05 Торговый ряд.
14.20 Музпром!
14.30 «ЧЕЛОВЕК МОРЯ».
15.20 Торговый ряд.
15.30 «НЕСТОР БУРМА».
17.05 Торговый ряд.
17.15 «НЕУКРОТИМАЯ ХИЛЬДА».
18.15 Городские новости.
18.30 «Госхран».
18.45 «Бредни Бари».
19.00 «ТАНЕЦ С ДЬЯВОЛОМ. ПОХИЩЕНИЕ РИХАРДА ЭТКЕРА».
20.00 Мелодрама «ДИКАЯ ЛЮБОВЬ» (Украина, 1993).
22.15 «Наши в городе!»
22.25 Комедия «ГОРОД СТРАХА» (Франция, 1994).
0.20 Столичная жизнь.
0.30 «ТАНЕЦ С ДЬЯВОЛОМ. ПОХИЩЕНИЕ РИХАРДА ЭТКЕРА».
1.25 «НЕУКРОТИМАЯ ХИЛЬДА».
2.20 Музпром!

RENTV

7.00 Музыкальный канал.
7.45 «Приключения капитана Врунгеля», «Винни-Пух и день забот». Мультфильмы.
8.40 Фильм детям «РЫЖИЙ, ЧЕСТНЫЙ, ВЛЮБЛЕННЫЙ» («Беларусьфильм», 1985).
2-я серия.
10.00 «ДИНОТОПИЯ».
10.55 Кевин Костнер, Кортни Кокс в приключенческом боевике «3000 МИЛЬ ДО ГРЕЙСЛЭНДА» (США, 2001).
13.30 «24».
13.45 «ДМБ».
15.20 «Приключения капитана Врунгеля», «Винни-Пух и день забот». Мультфильмы.
16.15 Комедия «НЕ ПОСЛАТЬ ЛИ НАМ... ГОНЦА?» (Россия, 1998).
Задумался как-то разорившийся фермер Иван о жизни и решил поехать к президенту России в Кремль — правду искать. На этом пути его ждало немало приключений...
18.30 «Вокруг смеха». Лучшее!
19.00 «ДИНОТОПИЯ».
20.00 «Симпсоны».
20.30 «ДМБ».
22.00 Джек Николсон в романтической комедии «ЛУЧШЕ НЕ БЫВАЕТ» (США, 1997).
Мелвин Юдолл, психически неуравновешенный эксцентричный писатель, ненавидит буквально всех вокруг. Из-за своего, мягко говоря, странного поведения он одинок и часто попадает в комичные ситуации.
0.55 Эротическая мелодрама «МЕСТЬ ЭММАНУЭЛЬ» (Франция, 1992).
2.55 «Рождество в Рокфеллеровском центре» с участием мировых звезд эстрады.

ТНТ

6.00 «ЛЕТО НАШЕЙ ТАЙНЫ».
6.50 «Шехерезада».
7.15 «Новый Дед Мороз».
7.40 «ВОЛШЕБНЫЙ ШКОЛЬНЫЙ АВТОБУС».
8.05 «Удивительные животные-4».
8.30 «НЕПРИДУМАННЫЕ ИСТОРИИ».
«КОРОЛЕВСКОЕ ЖЕЛЕ».
9.00 «ЖЕНЩИНА-ПОЛИЦЕЙСКИЙ».
9.55 Шоу «О, счастливчик!»
10.40 «ЗЕМЛЯ. ПОСЛЕДНИЙ КОНФЛИКТ».
11.30 «Шехерезада».
12.00 «Новый Дед Мороз».
12.25 «ВОЛШЕБНЫЙ ШКОЛЬНЫЙ АВТОБУС».
12.50 «Наши песни».
13.00 ТВ-клуб.
13.30 «ЛУС МАРИЯ».
14.30 «Наши песни».
14.45 Шоу «О, счастливчик!»
15.30 «Окна».
16.25 Приключенческий фильм «МАРКО ПОЛО: ВЕЛИКИЕ СТРАНСТВИЯ» (Канада, 1997).
18.30 «Удивительные животные-4».
19.00 Шоу Бенни Хилла.
19.30 «Окна».
20.30 «МИСТЕР БИН».
21.00 Шоу Бенни Хилла.
21.30 Боевик «ГОРОД ТЕРРОРА» (США, 1998). Полицейский Джон Трейс вступает в спецназ, ведущий войну с бандами Лос-Анджелеса. Однажды Джон нарушает жесткое правило и при облаве позволяет уйти одной из проституток...
23.40 «Империя страсти».
0.20 «Окна».
1.10 «ЖЕНЩИНА-ПОЛИЦЕЙСКИЙ».
2.05 «ЛУС МАРИЯ».
2.50 Шоу «О, счастливчик!»

ДТВ

7.00 Мультсериал «Псы-пожарные».
Детский сериал «ОДИССЕЯ».
7.55 Урожайная грядка.
8.00 Личное время.
8.30 Развлекательная программа «Шалуньи».
9.10 Музыкальная программа «ZTV. Westop-20».
10.00 «ПРОВИНЦИАЛКА».
11.00 Мультсериал «Псы-пожарные».
Детский сериал «ОДИССЕЯ».
12.10 Телемагазин.
13.10 Комедия «БАБНИК-2» (Россия, 1992).
14.40 Камера смеха.
15.00 Музыкальная программа «ZTV. Westop-20».
15.45 Драма «КАЗИНО» (США, 1995). 1-я часть.
Гений игорного бизнеса Сэм Ротстейн, глава отеля и крупнейшего казино «Танжер», назначен туда приказом больших боссов мафии. За ним присматривает гангстер Никки Санторо, который должен обеспечивать защиту Сэма и контролировать его действия.
17.00 Документальный фильм «Бешеные деньги».
18.05 Драма «НОЧЬ ВОПРОСОВ» (Россия, 1993).
20.00 Агентство криминальных новостей.
20.30 Личное время.
21.00 Развлекательная программа «Шалуньи».
21.35 Чрезвычайная ситуация.
22.05 Драма «СВОЙ ПАРЕНЬ» (США, 2000).
0.00 Агентство криминальных новостей.
0.15 Драма «КАЗИНО» (США, 1995). 1-я часть.

1

6.00 Телеканал «Доброе утро».
9.00 Новости.
9.15 Комедия «БАТАРЕЙКИ В КОМПЛЕКТ НЕ ВХОДЯТ» (США, 1987).
11.05 «Царь горы».
11.35 Дисней-клуб: «Переменка».
12.00 Новости (с субтитрами).
12.15 Комедия «БЛАГОСЛОВИ ДЕТЕЙ И ЗВЕРЕЙ» (США, 1971).
Шестерым мальчишкам, отправленным на все лето в лагерь, не удалось приноровиться к строгим правилам и дисциплине. Озорники и непоседы убегают из лагеря...
14.05 Жди меня.
15.00 Новости (с субтитрами).
15.15 «Правда об обезьянах».
16.00 Лирическая комедия «ЖЕЛЕЗНОДОРОЖНЫЙ РОМАНС» (Россия, 2002). 2-я серия.
17.00 «Большая стирка».
18.00 Вечерние новости.
18.25 «Кумиры». Анна Шатилова.
18.55 «ЕРАЛАШ».
19.15 Боевик «МЫШИНАЯ ОХОТА» (США, 1997).
Двое братьев получили в наследство роскошный особняк стоимостью в несколько миллионов. Однако выясняется, что они не единственные хозяева дома. Там уже давно живут мыши. Взрослые дяди вступают на тропу войны.
21.00 Время.
21.40 Лирическая комедия «ЖЕЛЕЗНОДОРОЖНЫЙ РОМАНС» (Россия, 2002). 2-я серия.
22.45 Тайны века. «Чужие».
23.30 Ночное «Время».
23.45 Телеканал «Новый день». «Крылья».
0.15 Телеканал «Новый день». «Гении и злодеи». Борис Раушенбах.
0.45 «Апология».
1.50 Сказка «КЕНТЕРВИЛЬСКОЕ ПРИВИДЕНИЕ» (США, 1986).
По мотивам знаменитой сказки Оскара Уайльда. Молодая американская пара наследует старинный английский замок. Вскоре супруги с изумлением обнаруживают, что в замке живет дух сэра Саймона де Кентервиля, обреченного шататься по коридорам до тех пор, пока один из его потомков не совершит героический поступок.

РОССИЯ ТЕЛЕКАНАЛ

6.20 Сказка «МАЛЕНЬКАЯ ПРИНЦЕССА» (Россия, 1997).
7.45 «ДРАКОША И КОМПАНИЯ».
8.10 «Русское лото».
9.00 «ТВ Бинго шоу».
9.35 Местное время. Вести — Москва.
10.15 «Джеки Чан». Мультсериал (США).
10.55 Утренняя почта.
11.30 «Городок». Дайджест.
12.00 Одри Хепберн в музыкальной комедии «СМЕШНОЕ ЛИЦО» (США, 1957).
14.00 Вести.
14.20 Вокруг света.
15.10 Диалоги о животных.
16.05 «ХА-ХА». Маленькие комедии.
16.35 Комната смеха.
17.30 Барбра Стрейзанд в комедии «У ЗЕРКАЛА ДВА ЛИЦА» (США, 1996).
Роуз Морган, скромная и малопривлекательная женщина, мечтает о страстной любви. Грегори Ларкин, красивый, но скучноватый, стремится к ровным отношениям. Роуз и Грегори решают заключить брачный союз, в котором интеллектуальное единение заменяет физическую страсть... Но Роуз продолжает мечтать о любви...
19.50 В «Городке».
20.00 Вести.
20.25 Местное время. Вести — Москва.
20.40 Александр Панкратов-Черный, Ольга Кабо, Амалия Гольданская в комедии «ВХОД ЧЕРЕЗ ОКНО» (Россия, 2002). Художник, прозевавший в свое время настоящую любовь, всю жизнь ищет замены любимой другими женщинами. Ситуации, в которую попал главный герой, не позавидуешь: к нему одновременно пожаловали четыре возлюбленные.
23.00 Алисия Сильверстоун в фильме «ЛИШНИЙ БАГАЖ» (США, 1997). Дочь миллионера инсценировала собственное похищение, чтобы заставить папочку поволноваться. Она послала отцу записку с требованием выкупа и забралась в наручниках в багажник автомобиля...
0.50 Брук Шилдс в фильме «ГОЛУБАЯ ЛАГУНА» (США, 1980).

ТВ

6.30 «Москва на все времена». Документальный сериал.
6.55 Смотрите на канале.
7.30 Серебряный диск.
8.00 События. Время московское.
8.05 Фильм-сказка «ГОСПОЖА САНТА-КЛАУС» (США, 1996).
9.35 «Неприрученная Африка».
10.00 «Дед Мороз в метро». Мультфильм (Франция).
10.40 Телемагазин.
11.00 События. Время московское.
11.15 Водевиль «ИГРА В ЛЮБОВЬ» (Россия, 2002).
Скромная банковская служащая, чтобы оградить себя от домогательств босса, придумывает историю о том, что за ней ухаживает знаменитый артист эстрады. Неожиданно выдумка превращается в реальность...
12.55 Виктор Коклюшкин в программе «Приглашает Борис Ноткин».
13.20 Комедианты.
14.00 События. Время московское.
14.15 «ИНСПЕКТОР ДЕРРИК».
16.30 Исторический фильм «ЯСОН И АРГОНАВТЫ» (США, 2000).
2-я серия.
18.00 События. Время московское.
19.55 Детектив «САМООБОРОНА» (Канада, 1999).
Бурный роман адвоката Эндрю и замужней Джейн заканчивается трагедией. Не вовремя вернувшийся муж обнаруживает свою жену в постели с любовником. В драке Эндрю убивает мужа. Не сразу до адвоката доходит, что он попал в хитрую западню...
21.40 «Угрюм-река». Специальный репортаж.
22.00 События. Время московское.
22.30 «Наша версия. Под грифом «Секретно».
23.10 Времечко.
23.35 «Российский национальный Олимп-2002». Церемония вручения премии.

3 КАНАЛ

7.00 Большое плавание.
15.30 Большое плавание.
18.15 Новогодняя программа «Большое плавание».

НТВ

6.00 Утро на НТВ.
8.50 «УЛИЦЫ РАЗБИТЫХ ФОНАРЕЙ».
9.55 Погода на завтра.
10.00 Сегодня утром.
10.15 «Совершенно секретно». «Маленькая Одесса».
11.00 Сегодня.
11.05 Квартирный вопрос.
12.00 Сегодня.

12.05 Комедия «СДЕЛАНО В АМЕРИКЕ» (США, 1993).
14.00, 15.00, 16.00 Сегодня.
14.05 Андрей Макаревич в программе «Женский взгляд» Оксаны Пушкиной.
14.40 «ОНА НАПИСАЛА УБИЙСТВО».
15.35 «Бабники». Ток-шоу «Принцип «Домино».
17.00, 18.00 Сегодня.
17.05 Кристофер Ламберт в комедии «ЭРКЮЛЬ И ШЕРЛОК ПРОТИВ МАФИИ» (Франция, 1996).
Двое симпатичных и беззлобных мафиози по заданию своего босса должны отыскать ящик с фальшивыми купюрами. Для этого они крадут двух специально обученных полицейских псов-ищеек...
19.00 Сегодня.
19.30 «ГАНГСТЕРСКИЕ ВОЙНЫ».
20.25 «УЛИЦЫ РАЗБИТЫХ ФОНАРЕЙ». «ТРЕТИЙ СЛЕВА».
21.35 «Дисбат». «Профессия — репортер».
22.00 Сегодня вечером.
22.35 Детектив «ЗАЗУБРЕННОЕ ЛЕЗВИЕ» (США, 1985).
Убита наследница газетной империи. Защиту ее мужа Джека Форрестера, попавшего под подозрение, взяла на себя адвокат Тедди Барнз. Внезапно вспыхнувшая между ними любовь не просто мешает расследованию. Тедди узнает, что теперь именно она находится в смертельной опасности.
0.35 «ВОРЫ».
1.20 Гордон.

КУЛЬТУРА ТЕЛЕКАНАЛ

10.00 Программа передач.
10.10 «Порядок слов». Книжные новости.
10.15 «Моби Дик». Мультфильм.
11.10 Новогодний калейдоскоп.
11.55 Фильм детям «КРАСНЫЕ БАШМАЧКИ» (Великобритания, 1948). Часть 2-я.
13.05 «Культурная революция». «Новый год нужно встречать только дома». Программа М. Швыдкого.
14.00 «СТРАСТИ ПО-ИТАЛЬЯНСКИ».
14.50 Фильм детям «АВТОМОБИЛЬ, СКРИПКА И СОБАКА КЛЯКСА» («Мосфильм», 1974).
16.25 Петербург. Время и место. «Музей Санкт-Петербургского государственного театра марионеток». Ведущий А. Толубеев.
16.55 Премьера документального фильма «Леха online». Режиссер Е. Григорьев.
17.35 Власть факта.
18.05 «Помогите Телеку». Вечерняя история для самых маленьких.
18.15 Сценограмма.
18.40 Концерт Олега Погудина.
19.20 «Святыни христианского мира». Документальный сериал. 2-я серия. «Терновый венец». Режиссер И. Калядин.
19.45 «Серебряный век петербургской режиссуры». Ж. Б. Мольер. «Плутни Скапена». Спектакль Рижского академического театра русской драмы. Режиссер Г. Тростянецкий.
22.00 Новости культуры.

22.25 Драма «ЛЕДИ И ГЕРЦОГ» (Франция, 2001).
В годы Великой французской революции английская аристократка Грэйс Эллиот и герцог Филипп Орлеанский, ее бывший возлюбленный, оказываются по разные стороны баррикад...
0.25 «Легкий жанр». Ведущий А.Гуревич.
0.50 Программа передач.

ТВС

7.45 Музыка на канале.
8.00 Мультфильм «Чудесный колокольчик».
8.25 Валентина Серова в комедии «ДЕВУШКА С ХАРАКТЕРОМ» («Мосфильм», 1939).
В поисках истины и возможности наказать директора-бюрократа, который развалил работу в хозяйстве, лучшая работница зверосовхоза приезжает в Москву...
9.55 «ПЕТР ВЕЛИКИЙ».
11.00 Новости.
11.25 Мультфильм «Аленький цветочек».
12.10 Сказка «АНГЕЛ В НЬЮ-ЙОРКЕ» (Италия, 1996).
Однажды в канун Рождества к девочке Лоре приехал из Италии дедушка Энцо, и они вдвоем заблудились в огромном Нью-Йорке. Сначала Лоре было очень страшно, но оказалось, что нет ничего интереснее, чем путешествовать по городу в рождественскую ночь...
14.00 «Короли криминального мира». «Сонька — Золотая ручка».
15.00 Новости.
15.25 «Гарфилд и его друзья».
15.55 Ивар Калныньш, Виталий Соломин в комедии «СИЛЬВА» («Ленфильм», 1981).
2-я серия.
17.20 «100 чудес света». «Гремучая змея».
18.30 Высший свет.
18.40 Состав преступлений.
19.00 Новости.
19.30 «ПЕТР ВЕЛИКИЙ».
20.40 «10 лет, которые потрясли нас». 5-я серия.
21.00 «Розы для синьоры Раисы». Фильм, посвященный Р. М. Горбачевой.
21.35 Приключенческая драма «СИБИРСКИЙ СПАС» (Россия, 1998).
Реставратор икон по кличке Бегун задолжал бандитам крупную сумму денег. Отдать долг художник не может. Единственный способ остаться в живых – найти полумифическую икону Спаса которая якобы, хранится в затерянной сибирской деревне...
23.45 «Гарики и человеки».
5-я серия. Фильм Игоря Губермана.
0.15 «История мирового мюзикла. Золотые хиты».
2.00 Музыка на канале.

5

5.45 «МАЛЕНЬКИЕ ЭЙНШТЕЙНЫ».
6.00 «ЧАК ФИНН».
6.30 Мультфильмы.
7.00 «Приключения мультяшек».
7.30 «ДРУЗЬЯ».
8.00 «ЗАЧАРОВАННЫЕ».
9.00 «АЛЬФ».
9.30 «ЗЕНА — КОРОЛЕВА ВОИНОВ».
10.30 Комедия «РАЗИНЯ» (Франция, 1965).
12.30 «Девичьи слезы». Ток-шоу.
13.30 «БЛОССОМ».
14.00 Фильм-сказка «ТРИ ОРЕШКА ДЛЯ ЗОЛУШКИ» (Чехословакия, 1973).
15.45 «Жил-был пес». Мультфильм.
16.00 «Новый Бэтмен».
16.30 «Лига справедливости».
17.00 «ДРУЗЬЯ».
17.30 «Ускоренная помощь».
18.00 «Девичьи слезы».
19.00 Осторожно, модерн-2.
19.30 «АЛЬФ».
20.00 «ЗАЧАРОВАННЫЕ».
21.00 Драма «ИЗО ВСЕХ СИЛ» (США, 1987).
Простой водитель грузовика Линкольн Хоук сумел выстоять против самых сильных и именитых армрестлеров страны. Но когда его бывшая жена умирает и оставляет его 12-летнего сына на попечение богатого тестя, мускулы Хоука оказываются бесполезными против силы денег и адвокатов.
23.00 Осторожно, модерн-2.
23.30 «ЖУРНАЛ МОД».
0.00 «Ускоренная помощь».
0.30 Пародийный вестерн «ЛИМОНАДНЫЙ ДЖО» (Чехословакия, 1964).
2.30 Драма «СИЦИЛИЙСКИЙ КОНТРАКТ» (Италия—США, 1985).

столица

10.00 Новости.
10.25 Мультфильмы «Исполнение желаний», «Каштанка».
11.25 Последние известия.
11.30 «ШАЛЬНЫЕ ДЕНЬГИ».
12.30 Новости.
12.45 Жизнь среди жизни.
13.30 Программы окружных и районных студий.
16.30 Новости (с сурдопереводом).
17.00 Ку-Ко-Ня.
17.15 Москва в вопросах и ответах.
17.30 «НА ГРЕБНЕ ВОЛНЫ».
18.20 Последние известия.
18.35 Власть.
18.45 Автоварьете.
19.00 Новости.
19.30 Программы окружных и районных студий.
22.00 Новости.
22.30 Эксцентрическая комедия «ЧУДОВИЩЕ» (Франция, 1977).
У каскадера Мишеля Гоше чудовищный характер. Поэтому ни одна киностудия не хочет иметь с ним дела. Но вскоре Мишелю улыбнулась удача: съемки нового кинофильма — сплошные трюки, а сам каскадер похож на главного героя как две капли воды. В ролях: Жан-Поль Бельмондо, Рэквел Велч, Дани Саваль.
0.15 Homo Sapiens.
0.30 Новости.
1.00 Детектив «СМЕРТЬ ПОД ПАРУСОМ» (СССР, 1976).
2-я серия.
2.05 Последние известия.
2.10 «ИНСПЕКТОР ДЕРРИК».
3.10 Ночной канал.
3.30 Программы окружных и районных студий.

М1

7.00 Городские новости.
7.15 «ПРИКЛЮЧЕНИЯ ШВЕЙЦАРСКОЙ СЕМЬИ РОБИНСОНОВ».
7.45 «Наши в городе»
8.00 Фильм детям «ПРО КРАСНУЮ ШАПОЧКУ» («Беларусьфильм», 1977).
10.15 Мультфильм «У страха глаза велики».
10.25 Торговый ряд.
10.40 Музпром!
10.50 Мелодрама «ДИКАЯ ЛЮБОВЬ» (Украина, 1993).
12.50 Комедия «ГОРОД СТРАХА» (Франция, 1994).
14.30 «ЧЕЛОВЕК МОРЯ».
15.20 Торговый ряд.
15.30 «НЕСТОР БУРМА».
17.05 «Автоклуб Кэмп».
17.15 «НЕУКРОТИМАЯ ХИЛЬДА».
18.15 Городские новости.
18.30 Звездная разведка.
19.00 «МЭРИЛИН МОНРО».
19.50 Детектив «ТАЙНА «ЧЕРНЫХ ДРОЗДОВ» («Мосфильм», 1983).
Миллионер Джордж Фортескью отравлен. Под подозрением все члены семьи — у каждого свои счеты с убитым. Вслед за первой смертью последовали убийства служанок и второй жены хозяина...
21.40 «Наши в городе!»
21.50 Боевик «КИДАЛЫ» (США, 1993). Проникнув в подпольный игорный притон, скрывающийся под вывеской ночного клуба, фотограф Кейти Трейси бросила серьезный вызов судьбе. Ставки в игре этой ночью очень высоки: на кону уникальная жемчужина...
23.45 «МЭРИЛИН МОНРО».
0.30 «НЕУКРОТИМАЯ ХИЛЬДА».

RENTV

7.00 Музыкальный канал.
7.15 «Приключения капитана Врунгеля».
8.20 Фильм детям» «ПРИКЛЮЧЕНИЯ ЭЛЕКТРОНИКА» (Одесская к/ст., 1975).
1-я серия.
9.40 «ДИНОТОПИЯ».
10.35 Джек Николсон в романтической комедии «ЛУЧШЕ НЕ БЫВАЕТ» (США, 1997).
13.30 «24».
13.45 «ДМБ».
15.20 «Приключения капитана Врунгеля».
16.25 Владимир Высоцкий в приключенческом фильме «ОПАСНЫЕ ГАСТРОЛИ» (Одесская к/ст., 1969).
18.25 «Вокруг смеха». Лучшее!
19.05 «ДИНОТОПИЯ».
20.00 «Симпсоны».
20.30 «ДМБ».
22.00 Фильм ужасов «КРОВАВАЯ ВОЛНА» (США, 2000).
Телевизионщикам, снимающим шоу под названием «Кровавая волна», пришла мысль заснять серфингистов, которые развлекаются в водах, кишащих акулами. Однако на близлежащем острове жила еще одна тварь, о которой никто и представления не имел. Это был 10-метровый крокодил. Один за другим — и те, кто снимал шоу, и те, кто снимался в шоу, — становились жертвами зубастого чудовища...
23.50 Эротическая мелодрама «АРОМАТ ЭММАНУЭЛЬ» (Франция, 1993).
1.50 «Робби Уильямс в Альберт-Холле». Новогодний концерт.

ТНТ

6.00 «ЛЕТО НАШЕЙ ТАЙНЫ».
6.50 «Шехерезада».
7.15 «Новый Дед Мороз».
7.40 «ВОЛШЕБНЫЙ ШКОЛЬНЫЙ АВТОБУС».
8.05 «Удивительные животные-4».
8.30 «НЕПРИДУМАННЫЕ ИСТОРИИ».
«СТРЕМИТЕЛЬНЫЙ ФОКСЛИ».
9.00 «ЖЕНЩИНА-ПОЛИЦЕЙСКИЙ».
9.55 Шоу «О, счастливчик!»
10.40 «ЗЕМЛЯ. ПОСЛЕДНИЙ КОНФЛИКТ-2».
11.30 «Шехерезада».
11.55 «Новый Дед Мороз.
12.20 «ВОЛШЕБНЫЙ ШКОЛЬНЫЙ АВТОБУС».
12.45 «Наши песни».
13.00 ТВ-клуб.
13.30 «ЛУС МАРИЯ».
14.30 «Наши песни».
14.45 Шоу «О, счастливчик!»
15.30 «Окна».
16.25 Боевик «ГОРОД ТЕРРОРА» (США, 1998).
18.30 «Удивительные животные-4».
19.00 Шоу Бенни Хилла.
19.30 «Окна».
20.30 «МИСТЕР БИН».
21.00 Шоу Бенни Хилла.
21.30 Фантастический фильм «КОРОЛЬ ОБЕЗЬЯН» (США—Германия, 2000).
Во время экспедиции в Китай Нику Ортону явилась прекрасная богиня. Она попросила Ника совершить великий подвиг, от которого зависит судьба мира: за три дня найти манускрипт, похищенный злыми демонами.
0.50 «Империя страсти».
1.30 «Окна».
2.20 «ЖЕНЩИНА-ПОЛИЦЕЙСКИЙ».
3.15 «ЛУС МАРИЯ».
4.00 Шоу «О, счастливчик!»

ДТВ

7.00 Мультсериал «Псы-пожарные».
Детский сериал «ОДИССЕЯ».
7.55 Урожайная грядка.
8.00 Личное время.
8.30 «Шалуньи».
9.10 «ZTV. Хит-мастер».
10.00 «ПРОВИНЦИАЛКА».
11.00 Мультсериал «Псы-пожарные».
Детский сериал «ОДИССЕЯ».
12.10 Телемагазин.
13.10 Боевик «ВСЕ ТО, О ЧЕМ МЫ ТАК ДОЛГО МЕЧТАЛИ» (Россия, 1993).
15.15 «ZTV. Discostar».

16.00 Драма «КАЗИНО» (США, 1995). 2-я часть.
17.15 Документальный фильм «Бешеные деньги».
18.20 «ГЛАДИАТОР ПО НАЙМУ» (Россия, 1993).
Гладиатором по найму прозвали адвоката Мирского за его склонность к рискованным делам. Однажды к Мирскому пришла эффектная дама и попросила помощи...
20.00 Агентство криминальных новостей.
20.30 Личное время.
21.00 «Шалуньи».
21.30 «Бои чемпионов».
22.05 Комедия «ШКУРА» (Россия, 1995).
23.40 Агентство криминальных новостей.
0.00 Драма «КАЗИНО» (США, 1995). 2-я часть.