ТВ программа

ПОНЕДЕЛЬНИК, 5 СЕНТЯБРЯ

ПЕРВЫЙ

06.00 Доброе утро
10.00, 13.00, 15.00, 16.00, 04.00 Новости
10.20, 05.15 Контрольная закупка (12+)
10.50 Жить здорово! (12+)
11.55, 04.15 Модный приговор (12+)
13.15 Мужское / Женское (16+)
14.20, 15.15, 16.15, 03.30, 04.05 Время покажет (16+)
17.00, 01.30 Про любовь (16+)
18.00, 02.35 Наедине со всеми (16+)
19.00 Вечерние новости
20.00 Выборы 2016 г.
20.50 Пусть говорят (16+)
22.00 Время
22.30 Т/с «ЛЮБИМАЯ УЧИТЕЛЬНИЦА» (16+)
00.40 Вечерний Ургант (16+)
01.15 Ночные новости

РОССИЯ КУЛЬТУРА

08.00 Евроньюс (0+)
11.00, 16.00, 20.30, 00.40 Новости культуры
11.15, 02.40 Наблюдатель (0+)
12.15 Библиотека приключений (0+)
12.30 Х/ф «ПИРАТЫ ТИХОГО ОКЕАНА» (0+)
14.50 Линия жизни (0+)
15.40 Д/ф «Оркни. Граффити викингов» (0+)
16.10 Д/с «Танго. Аргентинская страсть» (0+)
17.05 Д/ф «Евгений Светланов. Воспоминание...» (0+)
18.00 Д/ф «Обратный отсчёт» (0+)
18.40 Эмиль Гилельс. Концерт для фортепиано с оркестром Р.Шумана (0+)
19.30 Д/ф «Первый железный мост в мире. Ущелье Айрон- Бридж» (0+)
19.45 Д/с «Павел Финн. Заметки на полях судьбы» (0+)
20.15 Спокойной ночи, малыши! (0+)
20.45 Главная роль (0+)
21.05 Сати. Нескучная классика... (0+)
21.45 Правила жизни (0+)
22.10 Д/ф «Артюхин. Космонавт №30» (0+)
23.00 Тем временем (0+)
23.45 Д/ф «Выкрутасы» (0+)
00.10 Гарри Бардин, Авторская анимация (0+)
00.55 Худсовет (0+)
01.00 Д/ф «Андрей Смирнов. Под говор пьяных мужичков» (0+)
01.55 Дмитрий Корчак и хор Академии хорового искусства (0+)
03.40 Д/ф «Киото. Форма и пустота» (0+)

РОССИЯ 1

06.00, 10.15 Утро России
10.00, 12.00, 15.00, 18.00, 21.00 Вести
11.00 О самом главном (12+)
12.30, 15.30, 18.30, 21.45 Местное время. Вести - Самара
13.00, 02.20 Т/с «КАМЕНСКАЯ» (16+)
15.55 Т/с «ТАЙНЫ СЛЕДСТВИЯ» (12+)
18.50 Выборы 2016 г. Дебаты
19.30 Прямой эфир (16+)
22.00 Т/с «ЖЕМЧУГА» (16+)
01.00 Д/ф «11 сентября» (16+)
04.40 Т/с «СЕМЕЙНЫЙ ДЕТЕКТИВ» (16+)
05.35 Комната смеха (12+)

РОССИЯ 24

06.00, 07.00, 08.00, 09.00, 10.00, 11.00, 12.00, 13.00, 14.00, 15.00, 16.00, 17.00, 18.00, 19.00, 20.00, 21.30, 22.00, 22.45, 23.00, 00.00, 00.45, 01.00, 02.00, 03.00, 04.00, 05.00 Вести (12+)
06.30 Интервью (12+)
07.20, 08.20, 09.20, 10.25, 11.20, 12.35, 14.40, 15.35, 16.30, 17.30, 18.30, 19.35, 23.45, 01.35, 04.35, 02.30 Экономика (12+)
07.25, 08.30, 09.30, 10.35 Спорт (12+)
07.40, 11.40 Экономика. События новой недели (12+)
07.45, 09.45, 01.45 Мобильный репортер (12+)
07.50, 09.50, 12.50 Погода 24 (12+)
08.40 Агробизнес (12+)
09.40, 11.50, 04.50 Культура (12+)
10.45, 14.45 Вести недели
11.30, 13.20, 17.35, 22.25 Погода (12+)
12.40, 15.40, 16.40, 17.40, 18.40, 19.45, 02.40, 03.40 Гость (12+)
13.25 Формула власти (12+)
16.35, 18.35, 00.35, 01.40, 04.45 Реплика (12+)
19.20, 22.30 Факты (12+)
20.30 «Мнение» с Эвелиной Закамской (12+)
21.00 Экономика. Курс дня (12+)
05.10 Парламентский час (12+)

МАТЧ-ТВ

07.30 Д/с «Вся правда про …» (12+)
08.00, 10.10, 11.50, 13.55, 16.00, 18.00, 22.30 Новости
08.05, 16.10, 00.45 Все на Матч! Прямой эфир. Аналитика. Интервью. Эксперты
09.50 Зарядка ГТО (0+)
10.15 Д/с «Безграничные возможности» (16+)
10.45 Пляжный футбол. Чемпионат мира- 2017 г. Европейский отборочный этап. Россия - Норвегия. Трансляция из Италии (12+)
11.55 Футбол. Товарищеский матч «Легенды «Арсенала» - «Легенды «Милана» (12+)
14.00 Д/с «Звезды футбола» (12+)
14.30 Смешанные единоборства. UFC (16+)
17.10 Спорт за гранью (16+)
17.40 Десятка! (16+)
18.05 Правила боя (16+)
18.35 Д/с «Кубок войны и мира» (12+)
19.10 Континентальный вечер (12+)
19.40 Хоккей. КХЛ. «Локомотив» (Ярославль) - «Сибирь» (Новосибирская область). Прямая трансляция
22.40 Футбол. Чемпионат мира- 2018 г. Отборочный турнир. Украина - Исландия. Прямая трансляция
01.15 Обзор отборочных матчей Чемпионата мира- 2018 г (12+)
01.45 Пляжный футбол. Чемпионат мира- 2017 г. Европейский отборочный этап. Россия - Германия. Трансляция из Италии
02.50 Х/ф «ГРЕЙСИ» (16+)
04.50 Х/ф «СУДЬЮ НА МЫЛО» (16+)
06.45 Д/с «1+1» (16+)

НТВ

06.00 Дорожный патруль
07.00 Новое утро
09.30 Студия Юлии Высоцкой (0+)
10.00 Т/с «ВОЗВРАЩЕНИЕ МУХТАРА» (16+)
11.00, 14.00, 17.00, 20.00 Сегодня
11.20 Т/с «ДЕЛЬТА» (16+)
13.00 Суд присяжных (16+)
14.20 Чрезвычайное происшествие
14.50 Место встречи
16.00 Х/ф «Я РАБОТАЮ В СУДЕ» (16+)
17.20, 20.40 Т/с «УЛИЦЫ РАЗБИТЫХ ФОНАРЕЙ» (16+)
19.00 Говорим и показываем (16+)
21.35 Х/ф «ШАМАН. НОВАЯ УГРОЗА» (16+)
23.30 Итоги дня
23.55 Поздняков (16+)
00.05 Т/с «МОРСКИЕ ДЬЯВОЛЫ» (16+)
02.00 Место встречи (16+)
03.10 Развод по-русски (16+)
04.00 Т/с «ЗАКОН И ПОРЯДОК» (18+)
05.00 Т/с «ВРАЧЕБНАЯ ТАЙНА» (16+)

ПЯТЫЙ КАНАЛ

07.00, 11.00, 13.00, 16.30, 19.30, 23.00 Сейчас
07.10 Утро на «5» (6+)
10.10 Место происшествия
11.30 Т/с «СПЕЦНАЗ ПО-РУССКИ 2» (16+)
12.20, 13.30, 13.45, 14.40, 15.30, 16.25, 17.00, 17.45, 18.40 Т/с «СПЕЦНАЗ ПО-РУССКИ-2»
20.00, 20.40, 02.15, 02.55, 03.35, 04.20, 05.00, 05.40, 06.20 Т/с «ДЕТЕКТИВЫ» (16+)
21.20, 22.10 Т/с «СЛЕД» (16+)
23.25 Т/с «ТАКАЯ РАБОТА» (16+)
00.15 Момент истины (16+)
01.15 Место происшествия. О главном (16+)

КАРУСЕЛЬ

06.00 Ранние пташки (0+)
08.00 С добрым утром, малыши! (0+)
08.20 Пляс-класс (0+)
08.25 М/с «Висспер» (0+)
09.00 М/с «Лунтик и его друзья» (0+)
09.45 М/с «Ягодный пирог. Шарлотта Земляничка» (0+)
10.30 Театр Бериляки (0+)
10.45 М/ф «Котёнок по имени Гав» (0+)
11.15, 04.45 М/с «Даша-путешественница» (0+)
12.05, 03.35 М/с «Вспыш и чудо-машинки» (0+)
13.15 М/с «Трансформеры. Боты-спасатели» (0+)
14.00 Перемешка (0+)
14.15 Ералаш (0+)
15.00 Универсум (0+)
15.15, 15.45, 16.50 М/с «Смешарики. Пин-код» (0+)
15.40 180 (0+)
16.30 М/с «Приключения Дино» (0+)
17.00 Бум! Шоу (0+)
17.30 М/с «Маша и Медведь» (0+)
18.20 М/с «Клуб Винкс» (0+)
19.10 М/с «Томас и его друзья» (0+)
19.30 М/с «Пожарный Сэм» (0+)
19.50 М/с «Юху и его друзья» (0+)
20.50 М/с «Добрые чудеса в стране Лалалупсия» (0+)
21.30 Спокойной ночи, малыши! (0+)
21.40 М/с «Ми-Ми-Мишки» (0+)
22.30 М/с «Барбоскины» (0+)
23.00 М/с «LBX - Битвы маленьких гигантов» (0+)
23.25 М/с «Новаторы» (0+)
00.30 Т/с «ТАНЦЕВАЛЬНАЯ АКАДЕМИЯ» (12+)
00.55 М/с «Букашки» (0+)
02.10 Пойми меня (0+)
02.40 Т/с «ДЕТЕКТИВНОЕ АГЕНТСТВО «ЛАССЕ И МАЙЯ» (0+)

ОТР

06.00, 11.05, 15.05 За дело! (12+)
06.45, 11.45, 01.40 Большая страна. Люди (12+)
07.05, 13.05, 23.05 Большая страна. Региональный акцент (12+)
08.00, 14.40 Основатели (12+)
08.15, 00.00 Кинодвижение (12+)
08.55, 00.40 Д/ф «Тайна смерти Столыпина» (12+)
09.45, 22.05 Вспомнить всё (12+)
10.15, 21.10 Т/с «ПЕЛАГИЯ И БЕЛЫЙ БУЛЬДОГ» (12+)
11.00, 12.00, 13.00, 14.00, 15.00, 20.00, 22.00, 23.00 Новости
12.05, 22.30 Д/ф «История забытого народа» (12+)
12.30 Онколикбез (12+)
14.15, 05.20 Гамбургский счет (12+)
15.45 Большая страна. Общество (12+)
16.00, 02.00 ОТРажение (12+)
20.20 Прав!Да? (12+)
01.30, 05.45 Ясное дело (12+)

ТВ-ЦЕНТР

07.00, 09.05 Настроение
08.50 Выборы- 2016 г (6+)
09.15 Тайны нашего кино (12+)
09.50, 22.45 Петровка, 38
11.35 Д/ф «Василий Лановой. Есть такая профессия...» (12+)
12.30, 15.30, 20.40, 23.00, 01.00 События
12.50 Х/ф «ЖЕНИХ ИЗ МАЙАМИ» (16+)
14.25 В центре событий (16+)
15.50 Д/ф «Закулисные войны в балете» (12+)
16.40 Х/ф «МАЧЕХА» (12+)
18.30 Город новостей
18.45 Выборы- 2016 г. Теледебаты (12+)
19.40 Т/с «ЧЁРНЫЕ КОШКИ» (16+)
21.00 Право голоса (16+)
23.30 Призрак войны (16+)
00.05 Без обмана (16+)
01.30 Х/ф «СЧАСТЬЕ ПО РЕЦЕПТУ» (12+)
05.05 Х/ф «РАЗРЕШИТЕ ТЕБЯ ПОЦЕЛОВАТЬ... НА СВАДЬБЕ» (12+)

БЛАГОУСТРОЙСТВО Работы под контролем

Дороги по осени считают

Оценивать качество ремонта на улице Промышленности пока рано

Оксана Воронина

На этой неделе среди горожан стала обсуждаться тема, что ремонт на улице Промышленности проведен недостаточно качественно. На участке дороги от улицы Авроры до Гагарина автомобилисты замечали вновь образовавшиеся ямы и неровно установленные люки. В этом году общественность активно участвует в приемке дорожных работ, указывая подрядчикам на недостатки и недоработки. Как пояснил главный инженер подрядной организации - ООО «Автодоринжиниринг» - **Сергей Пешохин**, ремонт находится в активной фазе, поэтому оценивать его качество пока рано.

Муниципальным контрактом отводится месяц на то, чтобы привести в порядок улицу Промышленности. Работы стартовали 11 августа, а завершить их планируется 10 сентября. За это время большими «картами» должно быть отремонтировано свыше 40 тысяч квадратных метров дороги. Более половины запланированного объема работ уже выполнено, на финишную прямую строители выйдут на следующей неделе.

- Поскольку объект находится в активной фазе ремонта, говорить о незавершенных участках и неоконченных видах работ, например, неподнятых люках, как о некачественно выполненной работе, по меньшей мере странно, - прокомментировал ситуацию Сергей Пешохин. - На протяжении улицы есть участки, работы по которым ранее производились другими компаниями. Они находятся на гарантии, то есть в случае выявления дефектов ответственный подрядчик обязан устранить их за свой счет.

Активисты народного контроля также отметили, что при восстановлении асфальтобетонного покрытия на улице Промышленности строители пропустили участок на пересечении с улицей Советской Армии. Однако это не означает, что он не будет отремонтирован.

- Ремонт улицы Советской Армии от Пятой просеки до Южного проезда планируется выполнить до 20 сентября этого года, - сказал Сергей Пешохин.

Кроме того, главный инженер ООО «Автодоринжиниринг» прокомментировал просадку дорожного полотна по улице Промышленности - на участке от домов №№276 и 277 до школы №107. По его словам, там было выполнено вскрытие проезжей части для ремонта инженерных коммуникаций. В итоге на этом участке образовалась просадка, которую должны устранить сетевики.

- Повторюсь, что работы на улице Промышленности в самом разгаре. Соответственно, заказчиком они не приняты и не оплачены. В ближайших планах - восстановление люков смотровых колодцев в отметку верхнего слоя проезжей части, а также завершение всех видов работ в рамках муниципального контракта, - подытожил Сергей Пешохин.

ПОНЕДЕЛЬНИК, 5 СЕНТЯБРЯ

ТВ программа

ТЕРРА-РЕН ТВ

06.00 Дела семейные (16+)
06.20, 07.20, 12.50, 19.25, 23.50 Биржа труда (16+)
06.30, 18.00 Территория искусства (16+)
06.40 Все самое лучшее (16+)
07.00 Междуречье (16+)
07.30 С бодрым утром! (16+)
08.30, 16.30, 19.30, 23.00 Новости (16+)
09.00 Военная тайна (16+)
11.00 Документальный проект (16+)
12.00, 16.00 112 (16+)
12.30, 18.45, 23.25 Новости. Самара
13.00 Званый ужин (16+)
14.00 Х/ф «101 ДАЛМАТИНЕЦ» (6+)
17.00, 01.20 Самые шокирующие гипотезы (16+)
18.25 Открытая дверь (16+)
18.30 Здравый смысл (16+)
19.10 Территория искусства (12+)
20.00 Х/ф «ТЕЛОХРАНИТЕЛЬ» (16+)
22.30 Водить по-русски (16+)
23.55 Х/ф «ДЖОНА ХЕКС» (16+)
02.30 Секретные территории (16+)
03.30 Тайны Чапман (16+)
04.30 «Территория заблуждений» с Игорем Прокопенко (16+)

ГУБЕРНИЯ

07.00, 08.00, 12.00, 13.00, 14.00, 15.00, 16.00, 17.00, 19.00, 21.30, 00.00 «Новости губернии» (12+)
07.05 «Надо помочь» (12+)
07.20, 19.35 «Сохраняйте чек» (12+)
07.30 «С дядей Степой мы друзья» (6+)
07.45 «Лапы и хвост» (6+)
08.05, 11.50, 15.55, 18.30, 23.55, 06.55 «Доска объявлений» (12+)
08.10, 09.20, 11.55, 14.55 «Календарь губернии» (12+)
08.15 «Поэты и музы Серебряного века. Взгляд из Самары» (12+)
08.35, 17.50 «Самарская губерния. Страницы истории» (12+)
09.10 Киногид (16+)
09.25, 06.25 «Мультимир» (6+)
09.55 «Котики, вперед!» (6+)
10.00 «Пузыри» (6+)
10.10, 06.15 «И в шутку, и всерьез» (12+)
10.20, 17.10 «История государства российского» (12+)
10.35 Х/ф «БУМБАРАШ» (12+)
12.05, 13.05 «УЧИТЕЛЯ» (16+)
14.05, 19.15 Ток-шоу «О чем говорят» (12+)
14.25 «Земля Самарская» (12+)
14.40 «Первые среди равных» (12+)
15.05 «Мировые войны XX века. Человек со шрамом» (16+)
16.05 «ПОЛНОЛУНИЕ» (16+)
17.30 «Выборы-2016» (12+)
18.35 «Свое дело» (12+)
18.50, 21.55 «Азбука потребителя» (12+)
18.55, 23.50 «Сеть» (12+)
19.50 «ЗАПИСКИ ЭКСПЕДИТОРА ТАЙНОЙ КАНЦЕЛЯРИИ» (16+)
22.00 «Школа здоровья» (12+)
22.10, 00.20 «Репортер» (16+)
22.25 Т/с «ПОД ПРИКРЫТИЕМ» (16+)
23.20 Д/ф «У мыса Гангут» (16+)
00.35 Х/ф «ЛЕГЕНДА» (18+)
03.00 «На музыкальной волне» (16+)
04.00 Х/ф «ИНСТРУКЦИИ НЕ ПРИЛАГАЮТСЯ» (12+)

СТС

06.00, 04.20 Ералаш (0+)
06.35 М/с «Барбоскины» (0+)
07.05 М/с «Приключения Джеки Чана» (6+)
07.30, 20.00 Т/с «ДВА ОТЦА И ДВА СЫНА» (16+)
09.30 Х/ф «НАЗАД В БУДУЩЕЕ-3» (0+)
11.30 Т/с «МОЛОДЁЖКА» (16+)
13.30 Т/с «КУХНЯ» (12+)
16.00 Т/с «ВОРОНИНЫ» (16+)
21.00 Х/ф «ПРАВИЛА СЪЁМА. МЕТОД ХИТЧА» (12+)
23.20, 00.00 Т/с «МАМОЧКИ» (16+)
23.50, 01.30 6 кадров (16+)
00.30 Кино в деталях (18+)
01.45 Т/с «ЗАЧАРОВАННЫЕ» (16+)
05.50 Музыка на СТС (16+)

ЗВЕЗДА

07.00 Х/ф «МООНЗУНД» (12+)
10.00, 14.00, 19.00, 23.00 Новости дня
10.25, 11.05, 14.15 Т/с «ТУМАН-2» (16+)
11.00, 15.00 Военные новости
14.50, 15.05 Т/с «ЛИТЕЙНЫЙ, 4» (16+)
19.25 Д/с «Броня России»
20.15 Теория заговора. Гибридная война (12+)
21.00 Д/с «Кто правит Америкой?» (12+)
22.35 Специальный репортаж (12+)
23.25 Д/с «Загадки века» (12+)
00.15 Звезда на Звезде (6+)
01.00 Т/с «РАЗВЕДЧИКИ» (16+)
06.25 Д/с «Хроника Победы» (12+)

ДОМАШНИЙ

06.30, 05.30 «Домашние блюда» с Джейми Оливером (16+)
07.30 Домашняя кухня (16+)
08.00, 18.00, 23.55, 05.20 6 кадров (16+)
08.15 По делам несовершеннолетних (16+)
10.15, 02.20 Давай разведёмся! (16+)
12.15, 03.20 Д/с «Простые истории» (16+)
13.15 Д/с «Измены» (16+)
14.15, 04.20 Кризисный менеджер (16+)
15.15 Х/ф «НАДЕЖДА» (16+)
18.05 Т/с «ОНА НАПИСАЛА УБИЙСТВО» (16+)
19.00 Х/ф «СОБЛАЗН» (16+)
21.05 Х/ф «ЗАПРЕТНАЯ ЛЮБОВЬ» (16+)
23.00 Т/с «ДОКТОР ХАУС» (16+)
00.30 Х/ф «МОЯ БОЛЬШАЯ СЕМЬЯ» (16+)

ГИС

06.00, 07.00, 08.00, 13.35, 20.30 Город, история, события (12+)
06.20, 07.20, 08.20, 13.50 Мастер спорта (12+)
06.30, 07.30, 08.30 Специальный репортаж (12+)
06.35, 07.35, 15.20 Мультфильмы (6+)
08.35 Х/ф «И ТЫ УВИДИШЬ НЕБО» (12+)
09.40 Х/ф «ОДИН И БЕЗ ОРУЖИЯ» (16+)
11.00, 03.00 Х/с «БЕДНАЯ НАСТЯ» (12+)
12.30, 21.30 Спик-шоу «Город-С» (повтор) (12+)
13.00, 14.00, 15.00, 17.00, 19.00, 20.00, 21.00, 00.00 Информационная программа «События» (12+)
13.10 Информационная программа «События. Итоги недели»
14.10, 02.15 Х/с «УГОН» (16+)
15.10 Д/с «И в шутку, и всерьез» (6+)
15.45 Ток-шоу «Доктор И» (12+)
16.10 Х/с «ПОСЛЕДНИЙ БРОНЕПОЕЗД» (16+)
17.15 Д/ц «В поисках истины» (12+)
18.15 Спик-шоу «Город-С» (12+)
18.50, 19.50, 20.50 Сыскное дело (16+)
19.35 Право на маму (12+)
22.00 Х/с «ТОЛЕДО» (16+)
00.30 Х/ф «ПИРАМММИДА» (16+)
04.20 Х/ф «УНДИНА» (16+)

ТВ3

07.00 Мультфильмы СМФ (0+)
10.30, 11.00, 18.30, 19.00 Т/с «СЛЕПАЯ» (12+)
11.30, 12.00, 17.00, 17.30, 18.00 Д/ф «Гадалка» (12+)
12.30 Не ври мне (12+)
13.30 Тайные знаки (12+)
14.30, 15.00, 15.30 Д/ф «Охотники за привидениями» (16+)
16.00 Мистические истории (16+)
19.30 Т/с «Я ОТМЕНЯЮ СМЕРТЬ» (12+)
20.30, 21.15 Т/с «КАСЛ» (12+)
22.15, 23.05 Т/с «ПЛЯЖНЫЙ КОП» (16+)
00.00 Х/ф «ДНЕВНОЙ СВЕТ» (12+)
02.15 Х/ф «ПРИКЛЮЧЕНИЯ ШЕРЛОКА ХОЛМСА И ДОКТОРА ВАТСОНА. КОРОЛЬ ШАНТАЖА» (0+)
03.45 Х/ф «ПРИКЛЮЧЕНИЯ ШЕРЛОКА ХОЛМСА И ДОКТОРА ВАТСОНА. СМЕРТЕЛЬНАЯ СХВАТКА» (0+)
05.00 Х/ф «ПРИКЛЮЧЕНИЯ ШЕРЛОКА ХОЛМСА И ДОКТОРА ВАТСОНА. ОХОТА НА ТИГРА» (0+)
06.30 Городские легенды (12+)

МИР

07.00 Мультфильмы (6+)
08.00 Доброе утро, мир! (12+)
10.00 Т/с «ЛЮБОВЬ С ОРУЖИЕМ» (16+)
13.30 Бремя обеда (12+)
14.00, 17.00, 20.00 Новости
14.15 Почему я? (12+)
14.45 Х/ф «ОТКРЫТОЕ МОРЕ. НОВЫЕ ЖЕРТВЫ» (16+)
16.30 Нет проблем (12+)
17.20, 03.45 Д/с «Земля. Территория загадок» (12+)
17.50 Секретные материалы (16+)
18.20, 04.10 Т/с «НЕВИДИМКИ» (16+)
20.20 Т/с «СИНДРОМ ДРАКОНА» (16+)
23.00 Х/ф «ГОЛУБКА» (16+)
00.45 Слово за слово (16+)
01.40 Х/ф «ЦИРК» (6+)
03.20 Д/с «Другой мир» (12+)
05.40 Х/ф «МОЯ ЛЮБОВЬ» (6+)

СПАС

08.00 Д/ф «Плат узорный» (0+)
08.30, 11.30, 14.30, 17.30, 20.30, 23.30 Предстоятель. Хроники служения (0+)
09.00 Консервативный клуб (0+)
10.00 Д/ф «Книги и файлы» (0+)
10.45 Д/ф «Трудностям вопреки» (0+)
12.00 Русские судьбы (0+)
12.30 Д/ф «Образ богомольца» (0+)
13.30 Д/ф «Донской монастырь» (0+)
14.00 Д/ф «Полковой батюшка» (0+)
15.00, 19.00 Радость моя (0+)
16.00 Состязание с натурой. Из истории убранства стола XVIII-XIX веков (0+)
16.30 Диалог (0+)
18.00 Д/ф «Афанасий Фет» (0+)
18.30 Д/ф «Хранители. Валентин Вьюшин» (0+)
20.00, 23.00 Новости (0+)
21.00 Д/ф «С верою во Христа» (0+)
22.00 Школа милосердия (0+)
22.30 Д/ф «Глинская пустынь в изгнании» (0+)
00.00 Д/ф «Соловки. Преображение» (0+)
00.30 Мой путь к богу (0+)
01.00 Д/ф «На пути к Сергию» (0+)
01.30 Песенная симфония Виктора Захарченко на стихи русских и украинский поэтов (0+)
02.30 Искусство звучащего слова (0+)
02.45, 05.30 Портреты (0+)
03.00 Д/ф «Спас нерукотворный» (0+)
04.00 Национальное достояние (0+)
04.30 Россия и мир (0+)
05.45 Д/ф «От Восток Солнца» (0+)
07.00 Санкт-Петербург. Наследие императоров (0+)

СКАТ-ТНТ

07.00, 07.35, 08.55 Погода
07.05, 19.22 СТВ. Дежурный по городу (16+)
07.10 Дума (12+)
07.20 Х/ф «МУЖ НА ЧАС» (16+)
09.00 Дом-2. Lite (16+)
10.30 Дом-2. Судный день (16+)
12.00 Танцы (16+)
14.00 Звезды и мистика (16+)
14.30 Т/с «ИНТЕРНЫ» (16+)
19.00 Большая перемена (12+)
19.10 Ваш балкон (12+)
19.30 СТВ
19.55 Абзац (16+)
20.00 Т/с «ОЛЬГА» (16+)
21.00 Х/ф «ДЕНЬ ВЫБОРОВ-2» (16+)
23.05 Дом- 2. Город любви (16+)
00.05 Дом-2. После заката (16+)
01.05 Т/с «ПОСЛЕДОВАТЕЛИ» (18+)
01.55 Х/ф «ПЕРЕД РАССВЕТОМ» (16+)
03.55 Х/ф «СЫН МАСКИ» (12+)
05.50 Т/с «ЖИВАЯ МИШЕНЬ» (16+)
06.45 Женская лига. Лучшее (16+)

В ГРАФИКЕ Продолжается благоустройство въезда в Куйбышевском районе

«Самару» подсветят

Ева Скатина

Работы на Южном шоссе должны закончить к ноябрю

Реализация проекта по благоустройству и озеленению Южного шоссе началась месяц назад, и за это небольшое время уже многое сделано. В очередной визит корреспондента «СГ» на разделительной полосе рядом с ТЦ «Амбар» одновременно шла заливка бетонного фундамента, на котором в скором времени установят слово «Самара», рабочие рыли траншеи под систему автополива, грузовики вывозили старый грунт, а лунки, предназначенные под деревья и кустарники, заполняли свежим черноземом. Газон и новые зеленые насаждения появятся на территории длиной более 1,2 км. По планам объект должен быть сдан до 1 ноября, и чтобы успеть, работы здесь идут практически круглосуточно.

- Здесь все будет подчинено единому замыслу. Главная тема - предстоящий чемпионат мира по футболу, - рассказал заместитель руководителя управления благоустройства департамента городского хозяйства и экологии **Виктор Ненашев**. - Гостей Самары на южном направлении будут встречать деревья и кустарники необычной формы, а также напоминающие спортивные снаряды, фигуры футболистов.

По словам агронома-дизайнера ООО «Сад» **Марии Кушаевой**, участок, на котором идет работа, достаточно сложный. Это открытое место, где зеленые насаждения будут стоять под палящим солнцем, продуваемые ветрами и дышащие выхлопами от транспорта. Поэтому к выбору деревьев и кустарников подрядчик отнесся очень серьезно, будут использоваться только те виды, которые адаптированы к подобным условиям. Что касается декоративных фигур, то они будут сделаны из искусственных материалов, ведь въезд должен выглядеть достойно круглый год.

Всю эту красоту на въезде будет открывать слово «Самара». Рабочие уже забетонировали постамент под четырехметровые буквы. Однако их монтаж состоится тогда, когда завершат все работы по озеленению. Надпись, сделанная из поликарбоната, вечерами будет подсвечена, а днем в летнее время самарцы и гости города смогут полюбоваться примулами, бархатцами и петуниями - внутри букв предусмотрены полочки под цветочные кашпо.

ТВ программа

ВТОРНИК, 6 СЕНТЯБРЯ

ПЕРВЫЙ

06.00 Доброе утро
10.00, 13.00, 15.00, 16.00, 04.00 Новости
10.20, 05.15 Контрольная закупка (12+)
10.50 Жить здорово! (12+)
11.55, 04.15 Модный приговор (12+)
13.15 Мужское / Женское (16+)
14.20, 15.15, 16.15, 03.30, 04.05 Время покажет (16+)
17.00, 01.30 Про любовь (16+)
18.00, 02.35 Наедине со всеми (16+)
19.00 Вечерние новости
20.00 Футбол. Товарищеский матч. Сборная России - сборная Ганы (16+)
22.00 Время
22.30 Т/с «ЛЮБИМАЯ УЧИТЕЛЬНИЦА» (16+)
00.40 Вечерний Ургант (16+)
01.15 Ночные новости

РОССИЯ КУЛЬТУРА

07.30 Евроньюс (0+)
11.00, 16.00, 20.30, 00.40 Новости культуры
11.15, 02.55 Наблюдатель (0+)
12.15, 01.00 Т/с «КОЛОМБО» (0+)
13.50 Д/ф «Цехе Цольферайн. Искусство и уголь» (0+)
14.10 Эрмитаж (0+)
14.35 Х/ф «УГРЮМ-РЕКА» (0+)
16.10 Д/с «Танго. Аргентинская страсть» (0+)
17.05 Сати. Нескучная классика... (0+)
17.50 Д/ф «Артюхин. Космонавт №30» (0+)
18.40 Владимир Спиваков, Юрий Башмет, Концертная симфония для скрипки и альта с оркестром В. А.Моцарта (кат(0+))
19.25 Д/ф «Сан-Марино. Свободный край в Апеннинах» (0+)
19.45 Д/с «Павел Финн. Заметки на полях судьбы» (0+)
20.15 Спокойной ночи, малыши! (0+)
20.45 Главная роль (0+)
21.05 Искусственный отбор (0+)
21.45 Правила жизни (0+)
22.10 Д/ф «Поднятая целина» (0+)
22.50 Д/ф «Джакомо Пуччини» (0+)
23.00 Кто мы? (0+)
23.25 Д/ф «Соловецкие острова. Крепость Господня» (0+)
23.45 Д/ф «Выкрутасы» (0+)
00.10 Гарри Бардин, Авторская анимация (0+)
00.55 Худсовет (0+)
02.40 Д/ф «Луанг-Прабанг. Древний город королей на Меконге» (0+)

РОССИЯ 1

06.00, 10.15 Утро России
10.00, 12.00, 15.00, 18.00, 21.00 Вести
11.00 О самом главном (12+)
12.30, 15.30, 18.30, 21.45 Местное время. Вести - Самара
13.00, 03.25 Т/с «КАМЕНСКАЯ» (16+)
15.55 Т/с «ТАЙНЫ СЛЕДСТВИЯ» (12+)
18.50 Выборы 2016 г. Дебаты
19.30 Прямой эфир (16+)
22.00 Т/с «ЖЕМЧУГА» (16+)
01.00 Новая волна- 2016 г.
05.40 Комната смеха (12+)

РОССИЯ 24

06.00, 07.00, 08.00, 09.00, 10.00, 11.00, 12.00, 13.00, 14.00, 14.40, 15.00, 16.00, 17.00, 18.00, 19.00, 20.00, 21.25, 22.00, 22.45, 23.00, 00.00, 00.45, 01.00, 02.00, 03.00, 04.00, 05.00 Вести (12+)
06.30, 07.15, 08.20, 08.45, 09.15, 09.35, 10.20, 11.25, 12.25, 13.30, 14.35, 15.35, 16.30, 17.25, 18.30, 19.35, 20.30, 01.35, 02.30, 04.30 Экономика (12+)
06.40, 15.40, 16.40, 17.40, 18.40, 19.45, 20.40, 03.40, 04.40, 05.30 Гость (12+)
06.50, 08.50, 11.45, 16.35, 18.35, 00.35, 01.40 Реплика (12+)
07.20, 08.35, 09.25, 10.35, 13.20 Спорт (12+)
07.30, 13.40, 19.25, 22.30 Факты (12+)
07.45, 11.50, 13.50 Вести. Net (12+)
07.50, 09.50, 12.50 Погода 24 (12+)
09.40, 12.40, 05.50 Культура (12+)
09.45, 12.45, 01.45, 04.50 Мобильный репортер (12+)
10.40 Технологии жилья (12+)
11.30, 13.35, 17.35, 22.25 Погода (12+)
21.00 Экономика. Курс дня (12+)
23.45, 02.40 Геоэкономика (12+)

МАТЧ-ТВ

07.30 Д/с «Вся правда про …» (12+)
08.00, 10.15, 12.20, 15.00, 20.00 Новости
08.05, 16.00, 21.05, 00.45 Все на Матч! Прямой эфир. Аналитика. Интервью. Эксперты
09.55 Зарядка ГТО (0+)
10.20 Футбол. Чемпионат мира- 2018 г. Отборочный турнир. Грузия - Австрия (12+)
12.30 Д/с «Безграничные возможности» (16+)
13.00 Футбол. Чемпионат мира- 2018 г. Отборочный турнир. Хорватия - Турция (12+)
15.05, 20.10 Д/с «Кубок войны и мира» (12+)
16.30 Инспектор ЗОЖ (12+)
17.00, 22.10 Все на футбол! (12+)
17.55 Футбол. Чемпионат Европы- 2017 г. Молодежные сборные. Отборочный турнир. Россия - Австрия. Прямая трансляция
21.40 Культ тура (16+)
22.40 Футбол. Чемпионат мира- 2018 г. Отборочный турнир. Белоруссия - Франция. Прямая трансляция
01.15 Обзор отборочных матчей Чемпионата мира- 2018 г (12+)
01.45 Х/ф «ЖИЗНЬ РАДИ ФУТБОЛА» (12+)
03.30 Д/ф «Покорители пустыни» (16+)
04.40 Футбол. Чемпионат мира- 2018 г. Отборочный турнир. Бразилия - Колумбия. Прямая трансляция
06.45 Д/с «1+1» (16+)

НТВ

06.00 Дорожный патруль
07.00 Новое утро
09.30 Студия Юлии Высоцкой (0+)
10.00 Т/с «ВОЗВРАЩЕНИЕ МУХТАРА» (16+)
11.00, 14.00, 17.00, 20.00 Сегодня
11.20 Т/с «ДЕЛЬТА» (16+)
13.00 Суд присяжных (16+)
14.20 Чрезвычайное происшествие
14.50 Место встречи
16.00 Х/ф «Я РАБОТАЮ В СУДЕ» (16+)
17.20, 20.40 Т/с «УЛИЦЫ РАЗБИТЫХ ФОНАРЕЙ» (16+)
19.00 Говорим и показываем (16+)
21.35 Х/ф «ШАМАН. НОВАЯ УГРОЗА» (16+)
23.30 Итоги дня
23.55 Т/с «МОРСКИЕ ДЬЯВОЛЫ» (16+)
01.50 Место встречи (16+)
03.00 Квартирный вопрос (0+)
04.05 Т/с «ЗАКОН И ПОРЯДОК» (18+)
05.00 Т/с «ВРАЧЕБНАЯ ТАЙНА» (16+)

ПЯТЫЙ КАНАЛ

07.00, 11.00, 13.00, 16.30, 19.30, 23.00 Сейчас
07.10 Утро на «5» (6+)
10.10 Место происшествия
11.40, 13.40 Х/ф «АВАНТЮРИСТЫ» (12+)
14.25 Х/ф «КУРЬЕР ИЗ «РАЯ» (12+)
17.00 Открытая студия
18.30 Актуально
20.00, 20.40 Т/с «ДЕТЕКТИВЫ» (16+)
21.20, 22.10, 00.15 Т/с «СЛЕД» (16+)
23.25 Т/с «ТАКАЯ РАБОТА» (16+)
01.00 На крючке (12+)
02.50 Х/ф «МОРОЗКО» (12+)
04.30, 05.15, 06.00 Т/с «ОСА» (16+)

КАРУСЕЛЬ

06.00 Ранние пташки (0+)
08.00 С добрым утром, малыши! (0+)
08.20 Пляс-класс (0+)
08.25 М/с «Висспер» (0+)
09.00 М/с «Лунтик и его друзья» (0+)
09.45 М/с «Ягодный пирог. Шарлотта Земляничка» (0+)
10.30 Театр Бериляки (0+)
10.45 М/ф «Котёнок по имени Гав», «Доверчивый дракон» (0+)
11.15, 04.45 М/с «Даша-путешественница» (0+)
12.05, 03.35 М/с «Вспыш и чудо-машинки» (0+)
13.15 М/с «Трансформеры. Боты-спасатели» (0+)
14.00 Перемешка (0+)
14.15 Ералаш (0+)
15.00 Универсум (0+)
15.15, 15.45, 16.50 М/с «Смешарики. Пин-код» (0+)
15.40 180 (0+)
16.30 М/с «Приключения Дино» (0+)
17.00 Бум! Шоу (0+)
17.30 М/с «Маша и Медведь» (0+)
18.20 М/с «Клуб Винкс» (0+)
19.10 М/с «Томас и его друзья» (0+)
19.30 М/с «Пожарный Сэм» (0+)
19.50 М/с «Юху и его друзья» (0+)
20.50 М/с «Добрые чудеса в стране Лалалупсия» (0+)
21.30 Спокойной ночи, малыши! (0+)
21.40 М/с «Ми-Ми-Мишки» (0+)
22.30 М/с «Барбоскины» (0+)
23.00 М/с «LBX - Битвы маленьких гигантов» (0+)
23.25 М/с «Новаторы» (0+)
00.30 Т/с «ТАНЦЕВАЛЬНАЯ АКАДЕМИЯ» (12+)
00.55 М/с «Букашки» (0+)
02.10 Пойми меня (0+)
02.40 Т/с «ДЕТЕКТИВНОЕ АГЕНТСТВО «ЛАССЕ И МАЙЯ» (0+)

ОТР

06.00, 11.05, 15.05 Большая наука (12+)
07.05, 13.05, 23.05 Большая страна. Возможности (12+)
08.00, 14.40 Основатели (12+)
08.15, 00.00 Кинодвижение (12+)
08.55, 00.40 Д/ф «Иван Грозный» (12+)
09.45, 22.05 Д/ф «Легенды Крыма. Осколки Атлантиды» (12+)
10.15, 21.10 Т/с «ПЕЛАГИЯ И БЕЛЫЙ БУЛЬДОГ» (12+)
11.00, 12.00, 13.00, 14.00, 15.00, 20.00, 22.00, 23.00 Новости
12.05, 22.30 Д/ф «Неустрашимый Венюков» (12+)
12.30, 01.40 Большая страна. Люди (12+)
12.45, 05.45 Ясное дело (12+)
14.15, 05.20 Гамбургский счет (12+)
16.00, 02.00 ОТРажение (12+)
20.20 Прав!Да? (12+)

ТВ-ЦЕНТР

07.00, 09.05 Настроение
08.50 Выборы- 2016 г (6+)
09.15 Тайны нашего кино (12+)
09.50 Х/ф «ОГАРЕВА, 6» (12+)
11.35 Д/ф «Люсьена Овчинникова. Абсолютно счастливая женщина» (12+)
12.30, 15.30, 20.40, 23.00, 01.00 События
12.50 Т/с «ПУАРО АГАТЫ КРИСТИ» (12+)
14.40 Мой герой (12+)
15.50 Без обмана (16+)
16.40 Х/ф «МАЧЕХА» (12+)
18.30 Город новостей
18.45 Выборы- 2016 г. Теледебаты (12+)
19.40, 06.00 Т/с «ЧЁРНЫЕ КОШКИ» (16+)
21.00 Право голоса (16+)
22.45 Петровка, 38
23.30 Осторожно, мошенники! (16+)
00.05 Дикие деньги. Владимир Брынцалов (16+)
01.30 Право знать! (16+)
02.55 Х/ф «РАЗРЕШИТЕ ТЕБЯ ПОЦЕЛОВАТЬ... ОТЕЦ НЕВЕСТЫ» (12+)
05.05 Д/ф «Сам себе Джигарханян» (12+)

К ЮБИЛЕЮ ГОРОДА «Самарская» - о Самаре

КУЛЬТУРНЫЙ КОД

Участников краеведческого лектория познакомят с легендами и забытыми символами Самары

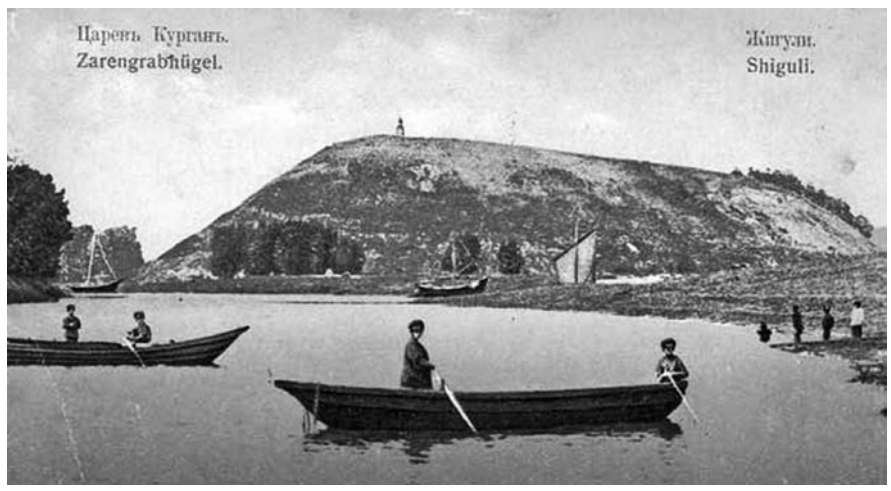

Оксана Воронина

В пресс-центре «Самарской газеты» продолжается цикл открытых лекций, посвященных истории города. Накануне 430-летнего юбилея Самары ее жителей знакомят с самыми разными страницами городской хроники. Темой первой встречи, проведенной профессором, доктором исторических наук **Глебом Алексушиным**, стало развитие самарской промышленности. Второй стала лекция экскурсовода **Александра Житкова**. Слушатели рассматривали карты разных столетий, благодаря которым узнали, как с годами менялось городское пространство.

В ближайший вторник профессор, доктор филологических наук **Сергей Голубков** прочитает лекцию «Культурный код Самары: узнаваемые символы и забытые смыслы». Лекции заведующего кафедрой русской и зарубежной литературы и связей с общественностью Самарского университета, наполненные яркими образами и мягким юмором, неизменно впечатляют слушателей. Он продемонстрирует участникам, в чем различия между литературным и реальным образом Самары. Вместе со слушателями он обсудит, что такое городская философия, где искать доминанты городского пространства и почему у каждого из нас есть своя, субъективная Самара. Гости вечера узнают, какими легендами овеяно пространство Жигулей и куда уходят корни самарского фольклора. Кроме того, темой беседы станут символы города - настоящие и забытые.

За время своего существования лекторий «СГ» уже приобрел постоянных слушателей. Среди них люди разных возрастов и профессий: студенты и домохозяйки, школьники, менеджеры, педагоги, журналисты и просто те, кто интересуется историей своего города. Блогер **Жанна Скокова** уже побывала на лекции о метаморфозах самарской застройки и планирует вместе с другими участниками расшифровать культурный код города на лекции Сергея Голубкова.

- Лекторий интересен тем, что о городе рассказывают эксперты - историки и экскурсоводы, которые знакомят слушателей с такими деталями, которых не найдешь в Интернете. Это могут быть не сенсационные, простые факты, но о них должен знать каждый житель, - отмечает девушка.

Следующее занятие состоится 6 сентября, начало в 19.00. Вход свободный.

В связи с ограниченным количеством мест в зале предварительная запись обязательна. Забронировать место можно по телефонам 979-75-83 и 89277070033, а также по электронной почте: press-center@sgpress.ru.

ВТОРНИК, 6 СЕНТЯБРЯ

ТВ программа

ТЕРРА-РЕН ТВ

06.00 Территория искусства (12+)
06.15, 18.20 Территория смеха (16+)
06.20, 07.25, 12.50, 19.25, 23.50 Биржа труда (16+)
06.30, 12.30, 18.45, 23.25 Новости. Самара
06.55 Здравый смысл (16+)
07.10 «Дела семейные» с Инной Свердловой (12+)
07.30 С бодрым утром! (16+)
08.30, 16.30, 19.30, 23.00 Новости (16+)
09.00 Военная тайна (16+)
11.00 Документальный проект (16+)
12.00, 16.05 112 (16+)
13.00 Званый ужин (16+)
14.00 Х/ф «ТЕЛОХРАНИТЕЛЬ» (16+)
17.00, 02.20 Самые шокирующие гипотезы (16+)
18.00 Тотальный футбол (12+)
18.15 Открытая дверь (16+)
18.30 Бункер S (16+)
19.05 Мужская территория (12+)
20.00 Х/ф «СУРРОГАТЫ» (16+)
21.45 Водить по-русски (16+)
23.55 Х/ф «ИНТЕРВЬЮ С ВАМПИРОМ» (16+)
03.20 Секретные территории (16+)
04.20 Тайны Чапман (16+)
05.15 «Территория заблуждений» с Игорем Прокопенко (16+)

ГУБЕРНИЯ

07.00, 08.00, 12.00, 13.00, 14.00, 15.00, 16.00, 17.00, 19.00, 21.30, 00.00 «Новости губернии» (12+)
07.05, 14.05, 21.15 Ток-шоу «О чем говорят» (12+)
07.25, 14.25, 18.50, 21.55 «Азбука потребителя» (12+)
07.30, 14.30 «Свое дело» (12+)
07.40, 14.45 «Школа здоровья» (12+)
07.50 «Волжская коммуналка» (12+)
08.05, 11.50, 15.55, 18.15, 23.55, 06.55 «Доска объявлений» (12+)
08.10 «Мир увлечений» (12+)
08.20, 11.55, 14.55 «Календарь губернии» (12+)
08.25, 05.25 «Мультимир» (6+)
09.00 «Котики, вперед!» (6+)
09.05 «Пузыри» (6+)
09.15, 05.15 «И в шутку, и всерьез» (12+)
09.25, 17.10 «История государства российского» (12+)
09.40 «В мире «звезд». Близкие люди» (16+)
10.35 Х/ф «БУМБАРАШ» (12+)
12.05, 13.05 «УЧИТЕЛЯ» (16+)
14.45 «Школа здоровья» (12+)
15.05 «Тайны века» (16+)
16.05 «ПОЛНОЛУНИЕ» (16+)
17.30 «Выборы-2016» (12+)
17.50 «История самарской контрразведки» (12+)
18.25 «Рыбацкое счастье» (12+)
18.35 «Открытый урок» (12+)
18.55, 23.50 «Сеть» (12+)
19.20 «Дорожный контроль» (12+)
19.30 «ЗАПИСКИ ЭКСПЕДИТОРА ТАЙНОЙ КАНЦЕЛЯРИИ» (16+)
20.25 «Выборы-2016 в Госдуму РФ. Дебаты» (12+)
20.55 «Территория Тольятти» (12+)
22.00 «Поисковый отряд» (12+)
22.20, 00.20 «Репортер» (16+)
22.25, 05.55 Т/с «ПОД ПРИКРЫТИЕМ» (16+)
23.20 «Афганские плейбои» (16+)
00.25 Юбилейный концерт Л. Лещенко (16+)
02.10 Х/ф «ВРЕМЕННО БЕРЕМЕННА» (16+)
03.50 «На музыкальной волне» (16+)
04.45 Д/ф «У мыса Гангут» (16+)

СТС

06.00, 05.00 Ералаш (0+)
06.35 М/с «Барбоскины» (0+)
07.10 М/с «Приключения Джеки Чана» (6+)
08.30, 23.20, 00.00 Т/с «МАМОЧКИ» (16+)
09.30 Х/ф «ПРАВИЛА СЪЁМА. МЕТОД ХИТЧА» (12+)
11.30 Т/с «МОЛОДЁЖКА» (16+)
13.30 Т/с «КУХНЯ» (12+)
16.00 Т/с «ВОРОНИНЫ» (16+)
20.00 Т/с «ДВА ОТЦА И ДВА СЫНА» (16+)
21.00 Х/ф «ПЛОХИЕ ПАРНИ» (16+)
23.50 6 кадров (16+)
00.30 Т/с «ПОСЛЕДНИЙ ИЗ МАГИКЯН» (12+)
02.30 Т/с «ЗАЧАРОВАННЫЕ» (16+)
05.50 Музыка на СТС (16+)

ЗВЕЗДА

07.10 Д/ф «Боевые награды Российской Федерации» (12+)
08.00, 10.15, 10.35, 11.05 Т/с «СИНДРОМ ДРАКОНА» (16+)
10.00, 14.00, 19.00, 23.00 Новости дня
11.00, 15.00 Военные новости
13.00 Фетисов (12+)
14.25 Специальный репортаж (12+)
14.50, 15.05 Т/с «ЛИТЕЙНЫЙ, 4» (16+)
19.25 Д/с «Броня России» (12+)
20.15 «Легенды армии» с Александром Маршалом (12+)
21.00 Особая статья (12+)
22.35 Теория заговора (12+)
23.25 Улика из прошлого (16+)
00.15 Звезда на Звезде (6+)
01.00 Х/ф «ПЛАМЯ» (12+)
04.10 Х/ф «ЗВЕЗДА» (12+)
06.00 Д/с «Города-герои» (12+)

ДОМАШНИЙ

06.30, 05.30 «Домашние блюда» с Джейми Оливером (16+)
07.30 Домашняя кухня (16+)
08.00, 18.00, 23.55, 05.20 6 кадров (16+)
08.15 По делам несовершеннолетних (16+)
10.15, 02.20 Давай разведёмся! (16+)
12.15, 03.20 Д/с «Простые истории» (16+)
13.15 Д/с «Измены» (16+)
14.15, 04.20 Кризисный менеджер (16+)
15.15 Х/ф «НАДЕЖДА» (16+)
18.05 Т/с «ОНА НАПИСАЛА УБИЙСТВО» (16+)
19.00 Х/ф «СОБЛАЗН» (16+)
21.05 Х/ф «ЗАПРЕТНАЯ ЛЮБОВЬ» (16+)
23.00 Т/с «ДОКТОР ХАУС» (16+)
00.30 Х/ф «МОЯ БОЛЬШАЯ СЕМЬЯ» (16+)

ГИС

06.00, 07.00, 08.00, 09.00, 13.00, 14.00, 15.00, 17.00, 19.00, 20.00, 21.00, 00.00 Информационная программа «События»
06.35, 07.35, 08.35, 13.10, 18.45 Право на маму (12+)
06.50, 07.50, 08.50, 13.50 Сыскное дело (16+)
09.30, 15.45 Ток-шоу «Доктор И» (12+)
10.00, 15.10 Д/с «И в шутку, и всерьез» (6+)
10.10, 15.20 Мультфильмы (6+)
11.00, 03.00 «БЕДНАЯ НАСТЯ» (12+)
12.30, 21.30 Спик-шоу «Город-С» (повтор) (12+)
13.20 Город, история, события (12+)
13.35, 19.45 Мастер спорта (12+)
14.10, 02.15 Х/с «УГОН» (16+)
16.10 Х/с «ПОСЛЕДНИЙ БРОНЕПОЕЗД» (16+)
17.15 Д/ц «В поисках истины» (12+)
18.15 Спик-шоу «Город-С» (12+)
19.30 Точка.RU (12+)
20.30 Просто о вере (12+)
22.00 Х/с «ТОЛЕДО» (16+)
00.30 Х/ф «УНДИНА» (16+)
04.05 Х/ф «ВЕЧЕР» (16+)

ТВ3

07.00 Мультфильмы СМФ (0+)
10.30, 11.00, 18.30, 19.00 Т/с «СЛЕПАЯ» (12+)
11.30, 12.00, 17.00, 17.30, 18.00 Д/ф «Гадалка» (12+)
12.30 Не ври мне (12+)
13.30 Тайные знаки (12+)
14.30, 15.00, 15.30 Д/ф «Охотники за привидениями» (16+)
16.00 Мистические истории (16+)
19.30 Т/с «Я ОТМЕНЯЮ СМЕРТЬ» (12+)
20.30, 21.15 Т/с «КАСЛ» (12+)
22.15, 23.05 Т/с «ПЛЯЖНЫЙ КОП» (16+)
00.00 Х/ф «НЕВИДИМЫЙ» (16+)
02.00, 03.00, 03.45, 04.45, 05.30 Т/с «СПИСОК КЛИЕНТОВ» (16+)
06.30 Городские легенды (12+)

МИР

07.00 Мультфильмы (6+)
08.00 Доброе утро, мир! (12+)
10.00 Т/с «ОТРЯД» (16+)
13.30 Бремя обеда (12+)
14.00, 17.00, 20.00 Новости
14.15, 20.20 Т/с «СИНДРОМ ДРАКОНА» (16+)
17.20, 04.00 Д/с «Земля. Территория загадок» (12+)
17.50 Секретные материалы (16+)
18.20, 04.25 Т/с «НЕВИДИМКИ» (16+)
23.00 Х/ф «ПОЛНОЕ ДЫХАНИЕ» (16+)
00.45 Слово за слово (16+)
01.40 Х/ф «ГОЛУБКА» (16+)
03.30 Д/с «Другой мир» (12+)
05.55 Х/ф «ДЕВУШКА СПЕШИТ НА СВИДАНИЕ» (12+)

СПАС

08.00 Русские судьбы (0+)
08.30, 11.30, 14.30, 17.30, 20.30, 23.30 Предстоятель. Хроники служения (0+)
09.00 Д/ф «Донской монастырь» (0+)
09.30, 07.15 Искусство звучащего слова (0+)
09.45 Д/ф «Сибирский сказочник» (0+)
10.30 Д/ф «Образ богомольца» (0+)
12.00 Состязание с натурой. Из истории убранства стола XVIII-XIX веков (0+)
12.30 Диалог (0+)
13.30 Д/ф «Хранители. Валентин Вьюшин» (0+)
14.00 Д/ф «Афанасий Фет» (0+)
15.00, 19.00 Радость моя (0+)
16.00 Национальное достояние (0+)
16.30 Россия и мир (0+)
18.00 Санкт-Петербург. Наследие императоров (0+)
20.00, 23.00 Новости (0+)
21.00 Д/ф «Золотое сечение России» (0+)
21.45, 04.30 Портреты (0+)
22.00 Сквозь игольное ушко (0+)
22.45 Д/ф «Первый русский планетарий» (0+)
00.00 Д/ф «С верою во Христа» (0+)
01.00 Школа милосердия (0+)
01.30 Д/ф «Глинская пустынь в изгнании» (0+)
02.00 Д/ф «Константино-Еленинский монастырь» (0+)
03.00 Золотое кольцо с высоты птичьего полёта (0+)
04.00 Мой путь к Богу (0+)
04.45 Д/ф «Спас Нерукотворный» (0+)
05.45 Д/ф «На пути к Сергию» (0+)
06.15 Песенная симфония Виктора Захарченко на стихи русских и украинский поэтов (0+)
07.30 Д/ф «Соловки. Преображение» (0+)

СКАТ-ТНТ

07.00, 19.00 Позитивные новости (12+)
07.20, 19.22 СТВ. Дежурный по городу (16+)
07.25, 07.55, 08.50 Погода
07.30, 19.30 СТВ
08.00 Смешарики (6+)
08.20 Посланники древних богов (16+)
09.00 Дом-2. Lite (16+)
10.30 Дом-2. Судный день (16+)
11.30 Х/ф «ДЕНЬ ВЫБОРОВ 2» (12+)
14.00 Идеи ремонта (12+)
14.05 Звезды и мистика (16+)
14.30 Т/с «УНИВЕР. НОВАЯ ОБЩАГА» (16+)
19.15 Газовый вектор (12+)
19.55 Абзац (16+)
20.00 Х/ф «ОЛЬГА» (16+)
21.00 Х/ф «БАРМЕН» (16+)
23.05 Дом-2. Город любви (16+)
00.05 Дом-2. После заката (16+)
01.05 Т/с «ПОСЛЕДОВАТЕЛИ» (18+)
01.50 Х/ф «ПЕРЕД ЗАКАТОМ» (16+)
03.30 Х/ф «ДЕВУШКА» (16+)
05.15 Т/с «ЖИВАЯ МИШЕНЬ» (16+)
06.05 Женская лига. Парни, деньги и любовь (16+)

КОНКУРС За право стать победителем борются полсотни самарцев

Герои нашего времени

Началось голосование в рамках премии «Топ-50. Самые знаменитые люди Самары»

Игорь Озеров

1 сентября стартовало открытое голосование в рамках ежегодной премии «Топ-50. Самые знаменитые люди Самары». Она будет вручаться в пятый раз. Борьба развернется в десяти номинациях: «Городская среда», «Культура», «Рестораны», «Музыка». «Лайфстайл», «Спорт», «Наука и жизнь», «Социальная сфера», «Бизнес» и «Прорыв».

По словам организатора премии, издателя журнала «СМР.Собака.ру» **Екатерины Бородай**, ключевым принципом отбора является то, насколько номинанты повлияли на продвижение имиджа Самары за пределами города.

- Об их проектах говорят и знают не только в области, они известны на уровне страны, - считает издатель.

В этом году интересных проектов больше, чем в предыдущий период, поэтому число номинантов возросло с 30 до 50. Выдвижение кандидатур проходило путем обсуждения на экспертном совете премии, в который вошли известные деятели науки и культуры, руководители предприятий, представители СМИ и органов государственной власти. В их числе - министр спорта Самарской области **Дмитрий Шляхтин**, арт-менеджеры **Илья Самоуков** и **Константин Зацепин**, бизнесмен **Александр Мербаум**, ресторатор **Иван Кабин**, журналисты **Илья Сульдин**, **Маргарита Горкина**, **Ксения Аитова** и другие.

На втором этапе победителей в каждой из десяти номинаций определят самарцы. Проголосовать за наиболее достойных участников конкурса может любой желающий на сайте журнала.

Среди номинантов - люди, по большей части имеющие отношение к творческой сфере. Устроители городских фестивалей, архитекторы и писатели, музейщики и актеры, музыканты и журналисты - всех их объединяет успешный опыт организации современного и динамичного культурного пространства мегаполиса. Впрочем, на премию выдвинуты и серьезные игроки бизнес-сообщества: застройщики **Евгений Чудаев** и **Владимир Кошелев**, рестораторы **Геворк Маркарян** и **Гига Каховский**, модельеры **Дарья Юренева** и **Людмила Гуревич** и другие.

- Наш город нуждается в людях, которые будут продвигать его за пределами региона, привлекать внимание к Самаре, формировать её бренд, - уверен член экспертного совета, руководитель департамента туризма Самарской области **Михаил Мальцев**.

Итоги премии будут подведены в конце сентября на торжественной церемонии награждения победителей, которая пройдет в одном из ресторанов города.

ТВ программа

СРЕДА, 7 СЕНТЯБРЯ

ПЕРВЫЙ

06.00 Доброе утро
10.00, 13.00, 15.00, 16.00, 04.00 Новости
10.20, 05.15 Контрольная закупка (12+)
10.50 Жить здорово! (12+)
11.55, 04.15 Модный приговор (12+)
13.15 Мужское / Женское (16+)
14.20, 15.15, 16.15, 03.30, 04.05 Время покажет (16+)
17.00, 01.30 Про любовь (16+)
18.00, 02.35 Наедине со всеми (16+)
19.00 Вечерние новости
20.00 Выборы 2016 г.
20.50 Пусть говорят (16+)
22.00 Время
22.30 Т/с «ЛЮБИМАЯ УЧИТЕЛЬНИЦА» (16+)
00.35 Вечерний Ургант (16+)
01.15 Ночные новости

РОССИЯ КУЛЬТУРА

07.30 Евроньюс (0+)
11.00, 16.00, 20.30, 00.40 Новости культуры
11.15, 02.55 Наблюдатель (0+)
12.15, 01.00 Т/с «КОЛОМБО» (0+)
13.55 Д/ф «Гёреме. Скальный город ранних христиан» (0+)
14.10 Пешком... (0+)
14.35 Х/ф «УГРЮМ-РЕКА» (0+)
16.10 Д/с «Танго. Аргентинская страсть» (0+)
17.05 Искусственный отбор (0+)
17.50 Д/ф «Поднятая целина» (0+)
18.25 Важные вещи (0+)
18.40 Николай Петров и Государственный квартет имени Бородина (0+)
19.30 Д/ф «Охрид. Мир цвета и иконопочитания» (0+)
19.45 Д/с «Павел Финн. Заметки на полях судьбы» (0+)
20.15 Спокойной ночи, малыши! (0+)
20.45 Главная роль (0+)
21.05 Абсолютный слух (0+)
21.45 Правила жизни (0+)
22.10 Д/ф «Юрий Гагарин. Семь лет одиночества» (0+)
23.00 Власть факта (0+)
23.45 Д/ф «Выкрутасы» (0+)
00.10 Гарри Бардин, Авторская анимация (0+)
00.55 Худсовет (0+)
02.40 Д/ф «Ассизи. Земля святых» (0+)

РОССИЯ 1

06.00, 10.15 Утро России
10.00, 12.00, 15.00, 18.00, 21.00 Вести
11.00 О самом главном (12+)
12.30, 15.30, 18.30, 21.45 Местное время. Вести - Самара
13.00, 02.50 Т/с «КАМЕНСКАЯ» (16+)
15.55 Т/с «ТАЙНЫ СЛЕДСТВИЯ» (12+)
18.50 Выборы 2016 г. Дебаты
19.30 Прямой эфир (16+)
22.00 Т/с «ЖЕМЧУГА» (16+)
00.00 Новая волна- 2016 г.
05.05 Комната смеха (12+)

РОССИЯ 24

06.00, 07.00, 08.00, 09.00, 10.00, 11.00, 12.00, 13.00, 14.00, 15.00, 16.00, 17.00, 18.00, 19.00, 20.00, 21.25, 22.00, 22.45, 23.00, 00.00, 00.45, 01.00, 02.00, 03.00, 04.00, 05.00 Вести (12+)
06.30, 07.15, 08.25, 08.45, 09.20, 09.40, 10.20, 11.20, 12.25, 13.35, 14.35, 15.35, 16.30, 17.30, 19.30, 23.45, 01.35, 02.30, 04.30, 05.30 Экономика (12+)
06.40, 11.35, 12.40, 15.40, 16.40, 17.40, 19.15, 19.35, 02.40, 03.40, 04.40, 05.40 Гость (12+)
06.50, 08.50, 11.50, 16.35, 00.35, 01.40 Реплика (12+)
07.20, 08.30, 09.30, 10.30, 13.25 Спорт (12+)
07.30, 10.40, 13.40, 14.40, 22.30 Факты (12+)
07.45, 09.50, 01.45, 04.50 Мобильный репортер (12+)
07.50, 10.50, 12.50 Погода 24 (12+)
09.45, 05.50 Культура (12+)
11.30, 17.35, 22.25 Погода (12+)
18.05 Сенат (12+)
20.30 «Мнение» с Эвелиной Закамской (12+)
21.00 Экономика. Курс дня (12+)

МАТЧ-ТВ

07.30 Д/с «Вся правда про …» (12+)
08.00, 10.15, 12.20, 14.25, 16.30, 21.15 Новости
08.05, 16.35, 17.55, 21.25, 00.00 Все на Матч! Прямой эфир. Аналитика. Интервью. Эксперты
09.50 Зарядка ГТО (0+)
10.20, 12.25 Футбол. Чемпионат мира-2018 г. Отборочный турнир (12+)
14.30 Футбол. Чемпионат мира- 2018 г. Отборочный турнир. Бразилия - Колумбия (12+)
17.05 Культ тура (16+)
17.35 Десятка! (16+)
18.25 Пляжный футбол. Чемпионат мира- 2017 г. Европейский отборочный этап. Прямая трансляция из Италии
19.25 Все на хоккей! (12+)
20.15 Д/ф «Спортивный детектив» (16+)
21.55 Баскетбол. Чемпионат Европы-2017 г. Мужчины. Отборочный турнир. Швеция - Россия. Прямая трансляция
00.45 Х/ф «В ЛУЧАХ СЛАВЫ» (12+)
03.00 Х/ф «ХОККЕИСТЫ» (12+)
05.00 Х/ф «ГРЕЙСИ» (16+)
07.05 Д/с «Заклятые соперники» (12+)

НТВ

06.00 Дорожный патруль
07.00 Новое утро
09.30 Студия Юлии Высоцкой (0+)
10.00 Т/с «ВОЗВРАЩЕНИЕ МУХТАРА» (16+)
11.00, 14.00, 17.00, 20.00 Сегодня
11.20 Т/с «ДЕЛЬТА» (16+)
13.00 Суд присяжных (16+)
14.20 Чрезвычайное происшествие
14.50 Место встречи
16.00 Х/ф «Я РАБОТАЮ В СУДЕ» (16+)
17.20, 20.40 Т/с «УЛИЦЫ РАЗБИТЫХ ФОНАРЕЙ» (16+)
19.00 Говорим и показываем (16+)
21.35 Х/ф «ШАМАН. НОВАЯ УГРОЗА» (16+)
23.30 Итоги дня
23.55 Т/с «МОРСКИЕ ДЬЯВОЛЫ» (16+)
01.50 Место встречи (16+)
03.00 Дачный ответ (0+)
04.05 Т/с «ЗАКОН И ПОРЯДОК» (18+)
05.00 Т/с «ВРАЧЕБНАЯ ТАЙНА» (16+)

ПЯТЫЙ КАНАЛ

07.00, 11.00, 13.00, 16.30, 19.30, 23.00 Сейчас
07.10 Утро на «5» (6+)
10.10 Место происшествия
11.30, 13.30 Х/ф «ЗЕРКАЛО ДЛЯ ГЕРОЯ» (12+)
14.55, 04.55 Х/ф «ЧЕРНЫЙ ОКЕАН» (12+)
17.00 Открытая студия
18.30 Актуально
20.00, 20.40 Т/с «ДЕТЕКТИВЫ» (16+)
21.20, 22.10, 00.10 Т/с «СЛЕД» (16+)
23.25 Т/с «ТАКАЯ РАБОТА» (16+)
01.00 Х/ф «КЛАССИК» (16+)
03.05 Х/ф «НА ВОЙНЕ КАК НА ВОЙНЕ» (12+)

КАРУСЕЛЬ

06.00 Ранние пташки (0+)
08.00 С добрым утром, малыши! (0+)
08.20 Пляс-класс (0+)
08.25 М/с «Висспер» (0+)
09.00 М/с «Лунтик и его друзья» (0+)
09.45 М/с «Ягодный пирог. Шарлотта Земляничка» (0+)
10.30 Театр Бериляки (0+)
10.45 М/ф «Возвращение блудного попугая» (0+)
11.15, 04.45 М/с «Даша-путешественница» (0+)
12.05, 03.35 М/с «Вспыш и чудо-машинки» (0+)
13.15 М/с «Трансформеры. Боты-спасатели» (0+)
14.00 Перемешка (0+)
14.15 Ералаш (0+)
15.00 Универсум (0+)
15.15, 15.45, 16.50 М/с «Смешарики. Пин-код» (0+)
15.40 180 (0+)
16.30 М/с «Приключения Дино» (0+)
17.00 Бум! Шоу (0+)
17.30 М/с «Маша и Медведь» (0+)
18.20 М/с «Клуб Винкс» (0+)
19.10 М/с «Томас и его друзья» (0+)
19.30 М/с «Пожарный Сэм» (0+)
19.50 М/с «Юху и его друзья» (0+)
20.50 М/с «Добрые чудеса в стране Лалалупсия» (0+)
21.30 Спокойной ночи, малыши! (0+)
21.40 М/с «Ми-Ми-Мишки» (0+)
22.30 М/с «Барбоскины» (0+)
23.00 М/с «LBX - Битвы маленьких гигантов» (0+)
23.25 М/с «Новаторы» (0+)
00.30 Т/с «ТАНЦЕВАЛЬНАЯ АКАДЕМИЯ» (12+)
00.55 М/с «Букашки» (0+)
02.10 Пойми меня (0+)
02.40 Т/с «ДЕТЕКТИВНОЕ АГЕНТСТВО «ЛАССЕ И МАЙЯ» (0+)

ОТР

06.00, 11.05, 15.05 За дело! (12+)
06.45, 11.45, 12.30, 01.40 Большая страна. Люди (12+)
07.05, 13.05, 15.45, 23.05 Большая страна. Общество (12+)
08.00, 14.40 Основатели (12+)
08.15, 00.00 Кинодвижение (12+)
08.55, 00.40 Д/ф «Бородино. Жизнь в истории, история в жизни» (12+)
09.45, 22.05 От первого лица (12+)
10.15, 21.10 Т/с «ПЕЛАГИЯ И БЕЛЫЙ БУЛЬДОГ» (12+)
11.00, 12.00, 13.00, 14.00, 15.00, 20.00, 22.00, 23.00 Новости
12.05, 22.30 Д/ф «Печали и радости мастера Иванова» (12+)
12.45, 05.45 Ясное дело (12+)
14.15, 05.20 Гамбургский счет (12+)
16.00, 02.00 ОТРажение (12+)
20.20 Прав!Да? (12+)

ТВ-ЦЕНТР

07.00, 09.05 Настроение
08.50 Выборы- 2016 г (6+)
09.15 Х/ф «БЕРЕГИТЕ МУЖЧИН» (12+)
10.50 Х/ф «ДЕЛО № 306» (12+)
12.30, 15.30, 20.40, 23.00, 01.00 События
12.50, 01.30 Т/с «ПУАРО АГАТЫ КРИСТИ» (12+)
14.40 Мой герой (12+)
15.50 Дикие деньги. Владимир Брынцалов (16+)
16.40 Х/ф «ДИЛЕТАНТ» (12+)
18.30 Город новостей
18.45 Выборы- 2016 г. Теледебаты (12+)
19.40, 06.00 Т/с «ЧЁРНЫЕ КОШКИ» (16+)
21.00 Право голоса (16+)
22.45 Петровка, 38
23.30 Линия защиты (16+)
00.05 Хроники московского быта (12+)
03.25 Х/ф «У ОПАСНОЙ ЧЕРТЫ» (12+)
05.15 Д/ф «Засекреченная любовь» (12+)

ПРАВА ПРЕДПРИНИМАТЕЛЕЙ

Под защитой природоохранной прокуратуры

Первый заместитель Волжского межрегионального природоохранного прокурора Елена Макушенко ответила на вопросы «СГ».

Игорь Озеров

- Елена Александровна, во-первых, объясните: как связана природоохранная деятельность с защитой бизнеса?

- На территории Волжского бассейна зарегистрировано более одного миллиона юридических лиц и индивидуальных предпринимателей, из них в Самарской области - более 178 тысяч. И деятельность большинства связана с использованием природных ресурсов, с воздействием на окружающую среду. Таким образом, почти все субъекты предпринимательской деятельности попадают под надзор и нашей прокуратуры. Наша задача не только в том, чтобы пресечь нарушения закона и защитить права предпринимателей, но и способствовать развитию бизнеса, который является основой экономики.

- Какие же права предпринимательской деятельности нарушаются чаще всего?

- По-прежнему актуальны проблемы незаконного проведения проверок со стороны органов контроля. Всего в текущем году пресечено почти полторы тысячи нарушений законов о защите прав предпринимателей, из них по Самарской области - 228. К сожалению, нередки нарушения при заключении и оплате государственных и муниципальных контрактов, договоров на поставки товаров, оказание услуг.

- Федеральный закон наделяет органы прокуратуры полномочиями по формированию ежегодных планов проведения проверок и согласованию внеплановых выездных проверок. Оправдывает ли себя практика реализации этих полномочий?

- Безусловно. В ходе формирования сводного плана проведения проверок на 2016 год органами контроля предложено более 11 тысяч контрольных мероприятий. Прокуратура отклонила из них каждое четвертое. В настоящее время Волжской прокуратурой проводится подготовка по формированию плана на 2017 год.

Отказано в согласовании и каждой второй внеплановой выездной проверки. В текущем году контролирующими органами проведено на 62% меньше проверок, чем за аналогичный период прошлого года. Прокуратура следит и за тем, чтобы все проверки бизнеса осуществлялись на законных основаниях.

- Насколько активны сами предприниматели в отстаивании своих интересов?

- Предприниматели пока не часто обращаются к нам за защитой своих прав. Тем не менее в текущем году количество таких обращений возросло на треть. Каждое второе нашло подтверждение и повлекло принятие мер прокурорского реагирования. Дополнительной поддержкой для бизнеса стало создание института уполномоченных по защите прав предпринимателей.

- Подскажите, как предприниматели могут обратиться в прокуратуру.

- Обращение может быть направлено почтой либо передано непосредственно в прокуратуру. На сайте Волжской межрегиональной природоохранной прокуратуры работает интернет-приемная vmpp2014@mail.ru. У каждого предпринимателя есть возможность при необходимости быть принятым прокурором или сообщить о нарушениях по телефону 8-910-937-3493.

СРЕДА, 7 СЕНТЯБРЯ

ТВ программа

ТЕРРА-РЕН ТВ

06.00, 19.15 Открытая дверь (16+)
06.05 Тотальный футбол (12+)
06.20, 07.25, 12.50, 19.25, 23.50 Биржа труда (16+)
06.30, 12.30, 18.45, 23.25 Новости. Самара
06.50 Бункер S (16+)
07.05 Мужская территория (12+)
07.30 С бодрым утром! (16+)
08.30, 16.30, 19.30, 23.00 Новости (16+)
09.00, 04.45 «Территория заблуждений» с Игорем Прокопенко (16+)
11.00 Документальный проект (16+)
12.00, 16.00 112 (16+)
13.00 Званый ужин (16+)
14.00 Х/ф «СУРРОГАТЫ» (16+)
15.45, 22.20 Смотреть всем! (16+)
17.00, 01.45 Самые шокирующие гипотезы (16+)
18.00 Ваше право (16+)
18.20 Дачный мир (12+)
20.00 Х/ф «САМОЛЕТ ПРЕЗИДЕНТА» (16+)
23.55 Х/ф «МАШИНА ВРЕМЕНИ» (16+)
02.45 Секретные территории (16+)
03.45 Тайны Чапман (16+)

ГУБЕРНИЯ

07.00, 08.00, 12.00, 13.00, 14.00, 15.00, 16.00, 17.00, 19.00, 21.30, 00.00 «Новости губернии» (12+)
07.05, 14.05, 19.15 Ток-шоу «О чем говорят» (12+)
07.25, 14.40, 18.05 «Азбука потребителя» (12+)
07.30, 14.25 «Территория Тольятти» (12+)
07.45 «Рыбацкое счастье» (12+)
08.05, 11.50, 15.55, 18.10, 23.55, 06.55 «Доска объявлений» (12+)
08.10, 11.55, 14.55 «Календарь губернии» (12+)
08.15, 05.25 «Мультимир» (6+)
08.35 «Котики, вперед!» (6+)
08.40 «Пузыри» (6+)
08.50, 05.15 «И в шутку, и всерьез» (12+)
09.00, 17.10 «История государства российского» (12+)
09.15 «В мире чудес. В лабиринте вечности» (16+)
10.00, 12.05, 13.05, 16.05 «ПОЛНОЛУНИЕ» (16+)
14.45 «Открытый урок» (12+)
15.05 «Кремль-9» (16+)
17.30 «Выборы-2016» (16+)
17.50 «Поисковый отряд» (12+)
18.15 «Дом дружбы» (12+)
18.35 «Агрокурьер» (12+)
18.55, 23.50 «Сеть» (12+)
19.35 «Кто в доме хозяин» (12+)
19.50, 01.10 «ЗАПИСКИ ЭКСПЕДИТОРА ТАЙНОЙ КАНЦЕЛЯРИИ» (16+)
21.50 «F1» (12+)
22.00 «Футбольный регион» (12+)
22.20, 00.20 «Репортер» (16+)
22.25, 05.55 Т/с «ПОД ПРИКРЫТИЕМ» (16+)
23.20 «Нивхи» (16+)
00.25 «Тайны века» (16+)
03.45 «На музыкальной волне» (16+)
04.45 «Афганские плейбои» (16+)

СТС

06.00, 05.00 Ералаш (0+)
06.35 М/с «Барбоскины» (0+)
07.10 М/с «Приключения Джеки Чана» (6+)
08.30, 23.30 Т/с «МАМОЧКИ» (16+)
09.30 6 кадров (16+)
09.45 Х/ф «ГАМБИТ» (12+)
11.30 Т/с «МОЛОДЁЖКА» (16+)
13.30 Т/с «КУХНЯ» (12+)
16.00 Т/с «ВОРОНИНЫ» (16+)
20.00 Т/с «ДВА ОТЦА И ДВА СЫНА» (16+)
21.00 Х/ф «ПЛОХИЕ ПАРНИ-2» (16+)
00.30 Т/с «ПОСЛЕДНИЙ ИЗ МАГИКЯН» (12+)
02.30 Т/с «ЗАЧАРОВАННЫЕ» (16+)
05.50 Музыка на СТС (16+)

ЗВЕЗДА

07.05 Д/ф «Боевые награды Российской Федерации» (12+)
07.55, 10.15, 10.25, 11.05 Т/с «СИНДРОМ ДРАКОНА» (16+)
10.00, 14.00, 19.00, 23.00 Новости дня
11.00, 15.00 Военные новости
13.00 Особая статья (12+)
14.15, 15.05 Т/с «ОХОТНИКИ ЗА БРИЛЛИАНТАМИ» (16+)
19.25 Д/с «Броня России» (12+)
20.15 Последний день (12+)
21.00 Процесс (12+)
22.35 Специальный репортаж (12+)
23.25 Д/с «Секретная папка» (12+)
00.15 Звезда на Звезде (6+)
01.00 Х/ф «ПАЛАЧ» (16+)
04.20 Х/ф «СОУЧАСТИЕ В УБИЙСТВЕ» (16+)
06.25 Д/с «Хроника Победы» (12+)

ДОМАШНИЙ

06.30, 05.30 «Домашние блюда» с Джейми Оливером (16+)
07.30 Домашняя кухня (16+)
08.00, 18.00, 23.55, 05.20 6 кадров (16+)
08.15 По делам несовершеннолетних (16+)
10.15, 02.20 Давай разведёмся! (16+)
12.15, 03.20 Д/с «Простые истории» (16+)
13.15 Д/с «Измены» (16+)
14.15, 04.20 Кризисный менеджер (16+)
15.15 Х/ф «НАДЕЖДА» (16+)
18.05 Т/с «ОНА НАПИСАЛА УБИЙСТВО» (16+)
19.00 Х/ф «СОБЛАЗН» (16+)
21.05 Х/ф «ЗАПРЕТНАЯ ЛЮБОВЬ» (16+)
23.00 Т/с «ДОКТОР ХАУС» (16+)
00.30 Х/ф «МОЯ БОЛЬШАЯ СЕМЬЯ» (16+)

ГИС

06.00, 07.00, 08.00, 09.00, 13.00, 14.00, 15.00, 17.00, 19.00, 20.00, 21.00, 00.00 Информационная программа «События»
06.30, 07.30, 08.30, 13.10, 18.45 Мастер спорта (12+)
06.45, 07.45, 08.45, 13.20 Точка.RU (12+)
09.30, 15.45 Ток-шоу «Доктор И» (12+)
10.00, 15.10 Д/с «И в шутку, и всерьез» (6+)
10.10, 15.20 Мультфильмы (6+)
11.00, 03.05 «БЕДНАЯ НАСТЯ» (12+)
12.30, 21.30 Спик-шоу «Город-С» (повтор) (12+)
13.35 Просто о вере (12+)
14.10, 02.20 Х/с «УГОН» (16+)
16.10 Х/с «ПОСЛЕДНИЙ БРОНЕПОЕЗД» (16+)
17.15 Д/ц «В поисках истины» (12+)
18.15 Спик-шоу «Город-С» (12+)
19.30 Навигатор игрового мира (12+)
20.30 Здоровье (12+)
22.00 Х/с «ТОЛЕДО» (16+)
00.30 Х/ф «ВЕЧЕР» (16+)
04.30 Х/ф «ЧУЖАЯ СВАДЬБА» (16+)

ТВ3

07.00 Мультфильмы СМФ (0+)
10.30, 11.00, 18.30, 19.00 Т/с «СЛЕПАЯ» (12+)
11.30, 12.00, 17.00, 17.30, 18.00 Д/ф «Гадалка» (12+)
12.30 Не ври мне (12+)
13.30 Тайные знаки (12+)
14.30, 15.00, 15.30 Д/ф «Охотники за привидениями» (16+)
16.00 Мистические истории (16+)
19.30 Т/с «Я ОТМЕНЯЮ СМЕРТЬ» (12+)
20.30, 21.15 Т/с «КАСЛ» (12+)
22.15, 23.05 Т/с «ПЛЯЖНЫЙ КОП» (16+)
00.00 Х/ф «ИСТОРИЯ О НАС» (16+)
02.00, 03.00, 03.45, 04.45, 05.30 Т/с «АНГАР 13» (12+)
06.30 Городские легенды (12+)

МИР

07.00 Мультфильмы (6+)
08.00 Доброе утро, мир! (12+)
10.00 Т/с «ОТРЯД» (16+)
13.30 Бремя обеда (12+)
14.00, 17.00, 20.00 Новости
14.15, 20.20 Т/с «СИНДРОМ ДРАКОНА» (16+)
17.20 Д/с «Земля. Территория загадок» (12+)
17.50 Секретные материалы (16+)
18.20, 04.15 Т/с «НЕВИДИМКИ» (16+)
23.00 Х/ф «ОТ ТЮРЬМЫ И ОТ СУМЫ» (16+)
00.45 Слово за слово (16+)
01.40 Х/ф «ПОЛНОЕ ДЫХАНИЕ» (16+)
03.45 Д/с «Другой мир» (12+)
05.45 Х/ф «ОДНАЖДЫ ЛЕТОМ» (12+)

СПАС

08.00 Состязание с натурой. Из истории убранства стола XVIII-XIX веков (0+)
08.30, 11.30, 14.30, 17.30, 20.30, 23.30 Предстоятель. Хроники служения (0+)
09.00 Диалог (0+)
10.00 Д/ф «Первая высота» (0+)
10.30 Д/ф «Хранители. Валентин Вьюшин» (0+)
11.00 Д/ф «Афанасий Фет» (0+)
12.00 Национальное достояние (0+)
12.30 Россия и мир (0+)
13.30 Санкт-Петербург. Наследие императоров (0+)
15.00, 19.00 Радость моя (0+)
16.00 Д/ф «Соловки. Преображение» (0+)
16.30, 22.00, 00.45, 02.45 Портреты (0+)
16.45 Мой путь к Богу (0+)
17.15 Искусство звучащего слова (0+)
18.00 Песенная симфония Виктора Захарченко на стихи русских и украинский поэтов (0+)
20.00, 23.00 Новости (0+)
21.00 Консервативный клуб (0+)
22.15 Д/ф «Простое чувство Родины» (0+)
00.00 Д/ф «Золотое сечение России» (0+)
01.00 Сквозь игольное ушко (0+)
01.45 Д/ф «Первый русский планетарий» (0+)
02.00 Д/ф «Книги и файлы» (0+)
03.00 Д/ф «Милость сердца» (0+)
03.50 Герои Победы 10' (0+)
04.00 Д/ф «С верою во Христа» (0+)
05.00 Школа милосердия (0+)
05.30 Д/ф «Константино-Еленинский монастырь» (0+)
06.30 Золотое кольцо с высоты птичьего полёта (0+)
07.30 Д/ф «Глинская пустынь в изгнании» (0+)

СКАТ-ТНТ

07.00 Звездная благотворительность (16+)
07.20, 19.22 СТВ. Дежурный по городу (16+)
07.25, 07.55, 08.50 Погода
07.30, 19.30 СТВ
08.00 Дачные сезоны (6+)
08.20 Машина времени (12+)
09.00 Дом-2. Lite (16+)
10.30 Дом-2. Судный день (16+)
11.30 Х/ф «БАРМЕН»
13.20 Comedy Woman (16+)
14.00 Звезды и мистика (16+)
14.30 Физрук (16+)
19.00 Дорожная карта (12+)
19.55 Абзац (16+)
20.00 Х/ф «ОЛЬГА»
21.00 Х/ф «ЖЕНЩИНЫ ПРОТИВ МУЖЧИН» (16+)
22.35 Однажды в России. Лучшее (16+)
23.00 Дом- 2. Город любви (16+)
00.00 Дом-2. После заката (16+)
01.00 Т/с «ПОСЛЕДОВАТЕЛИ» (18+)
01.50 Х/ф «ПОТУСТОРОННЕЕ» (16+)
04.25 Х/ф «ЖАРЕННЫЕ» (16+)
06.00 Т/с «ЖИВАЯ МИШЕНЬ» (16+)

ПРОЦЕСС Ликвидируют последствия проливных дождей

Непогода нынче в моде

За сутки выпала месячная норма осадков

Игорь Озеров

Накануне в Самаре выпали интенсивные осадки. По данным Гидрометеоцентра, величина слоя осадков в городе составила 43,8 мм - 95% от месячной нормы в сентябре. За весь август, например, выпало 21,1 мм осадков. Это привело к подтоплению отдельных участков дорог, трамвайных путей и внутриквартальных территорий.

В настоящее время в Самаре продолжаются работы по ликвидации последствий проливных дождей. В процессе задействованы муниципальные предприятия, районные администрации и управляющие компании.

В ночь с 1 на 2 сентября на откачке воды было использовано четыре вакуумные машины МП «Благоустройство». Они работали в низинных участках улиц, не оборудованных системами ливневой канализации, по следующим адресам:

- Куйбышевский район - ул. Сельская, Заводская;

- Кировский район - ул. Транзитная, Заводское шоссе, пр. Карла Маркса.

Днем 2 сентября в откачке воды было задействовано семь спецмашин. В их маршрут вошли такие точки:

- Куйбышевский район - ул. Бакинская, Грозненская, Кишиневская, Фасадная, Заводская, Сельская, Липяговская;

- Кировский район - ул. Магистральная, Транзитная, Кабельная, Заводское и Зубчаниновское шоссе.

Также 12 аварийных бригад МП «Инженерные системы» своевременно выехали на маршруты по проверке работы и прочистке решеток дождеприемников. При выездах на место выявили, что в большинстве случаев дождеприемные решетки были перекрыты мусором. Особенно часто это встречается вблизи магазинов и киосков, как это зафиксировано на перекрестке улиц Ставропольской и Ново-Вокзальной. Данные проблемы были быстро ликвидированы.

На ночь со 2 на 3 сентября была запланирована работа четырех экипажей «Благоустройства», опять-таки на самых проблемных участках Куйбышевского и Кировского районов. «Инженерные системы» задействуют столько же техники.

Горожане могут сообщить о местах, где требуются «антидождевые» работы, по телефону 266-56-17. Горячая линия департамента городского хозяйства и экологии работает круглосуточно.

ТВ программа

ЧЕТВЕРГ, 8 СЕНТЯБРЯ

ПЕРВЫЙ

06.00 Доброе утро
10.00, 13.00, 15.00, 16.00, 04.00 Новости
10.20, 05.15 Контрольная закупка (12+)
10.50 Жить здорово! (12+)
11.55, 04.15 Модный приговор (12+)
13.15 Мужское / Женское (16+)
14.20, 15.15, 16.15, 03.30, 04.05 Время покажет (16+)
17.00, 01.30 Про любовь (16+)
18.00, 02.35 Наедине со всеми (16+)
19.00 Вечерние новости
20.00 Выборы 2016 г.
20.50 Пусть говорят (16+)
22.00 Время
22.30 Т/с «ЛЮБИМАЯ УЧИТЕЛЬНИЦА» (16+)
00.35 Вечерний Ургант (16+)
01.15 Ночные новости

РОССИЯ КУЛЬТУРА

07.30 Евроньюс (0+)
11.00, 16.00, 20.30, 00.40 Новости культуры
11.15, 02.55 Наблюдатель (0+)
12.15, 01.00 Т/с «КОЛОМБО» (0+)
13.30 Д/ф «Андрей Ковальчук. Путь к скульптуре» (0+)
14.10 Россия, любовь моя! (0+)
14.35 Х/ф «УГРЮМ-РЕКА» (0+)
15.45 Д/ф «Гончарный круг» (0+)
16.10 Д/с «Танго. Аргентинская страсть» (0+)
17.05 Абсолютный слух (0+)
17.50, 22.10 Д/ф «Физика невесомости. Урок из космоса» (0+)
18.25 Д/ф «Кафедральный собор в Шибенике. Взгляд, застывший в камне» (0+)
18.40 Авторский вечер Арама Хачатуряна (0+)
19.45 Д/с «Павел Финн. Заметки на полях судьбы» (0+)
20.15 Спокойной ночи, малыши! (0+)
20.45 Главная роль (0+)
21.05 Вспоминая Фазиля Искандера (0+)
22.40 Д/ф «Леднице. Княжеская роскошь и садово-парковое искусство» (0+)
23.00 Культурная революция (0+)
23.45 Д/ф «Выкрутасы» (0+)
00.10 Гарри Бардин, Авторская анимация (0+)
00.55 Худсовет (0+)
02.15 Д/ф «Евгений Тарле. Наука выживать» (0+)

РОССИЯ 1

06.00, 10.15 Утро России
10.00, 12.00, 15.00, 18.00, 21.00 Вести
11.00 О самом главном (12+)
12.30, 15.30, 18.30, 21.45 Местное время. Вести - Самара
13.00, 03.20 Т/с «КАМЕНСКАЯ» (16+)
15.55 Т/с «ТАЙНЫ СЛЕДСТВИЯ» (12+)
18.50 Выборы 2016 г. Дебаты
19.30 Прямой эфир (16+)
22.00 Т/с «ЖЕМЧУГА» (16+)
01.00 Новая волна- 2016 г.
05.35 Комната смеха (12+)

РОССИЯ 24

06.00, 07.00, 08.00, 09.00, 10.00, 11.00, 12.00, 13.00, 14.00, 15.00, 16.00, 17.00, 18.00, 19.00, 20.00, 21.25, 22.00, 22.45, 23.00, 00.00, 00.45, 01.00, 02.00, 03.00, 04.00, 05.00 Вести (12+)
06.30, 07.15, 08.20, 08.40, 09.15, 09.40, 10.20, 11.25, 11.45, 12.20, 13.30, 14.35, 15.35, 16.30, 17.30, 18.30, 19.30, 20.30, 01.35, 02.30, 04.30, 04.50, 05.30 Экономика (12+)
06.40, 13.40, 15.40, 16.40, 17.40, 19.35, 20.40, 04.35, 05.40 Гость (12+)
07.25, 08.30, 09.30, 10.30, 13.20 Спорт (12+)
07.30, 14.40, 19.15 Факты (12+)
07.45, 12.45, 01.45 Мобильный репортер (12+)
07.50, 08.50, 10.50, 12.50 Погода 24 (12+)
08.25, 09.25 Бизнес-вектор (12+)
08.45, 11.50, 16.35, 18.35, 00.35, 01.40 Реплика (12+)
09.50, 12.40, 05.50 Культура (12+)
10.40, 03.40 Энергетика (12+)
11.30, 13.35, 17.35, 22.25 Погода (12+)
18.40 Стратегия (12+)
21.00 Экономика. Курс дня (12+)
22.30 Репортаж (12+)
23.45, 02.40 Геоэкономика (12+)

МАТЧ-ТВ

07.30 Д/с «Вся правда про …» (12+)
08.00, 10.15, 12.20, 13.55, 15.50, 18.20 Новости
08.05, 16.00, 00.00 Все на Матч! Прямой эфир. Аналитика. Интервью. Эксперты
09.55 Зарядка ГТО (0+)
10.20 Несерьезно о футболе (12+)
11.20 Д/ф «Спортивный детектив» (16+)
12.30 Д/с «Безграничные возможности» (16+)
13.00 Д/с «Высшая лига» (12+)
13.30, 18.00 Правила боя (16+)
14.00, 03.00 Хоккей. Документальный обзор (12+)
14.55 Д/с «Кубок войны и мира» (12+)
17.00 «Безумный спорт» с Александром Пушным (12+)
17.30 Спорт за гранью (16+)
18.25 Пляжный футбол. Чемпионат мира- 2017 г. Европейский отборочный этап. Прямая трансляция из Италии
19.25, 23.15 Все на хоккей! (12+)
20.30 Хоккей. Кубок мира. Выставочный матч. Россия - Чехия. Прямая трансляция из Санкт-Петербурга
00.45 Д/ф «Выкуп короля» (16+)
04.00 Хоккей. Кубок мира. Выставочный матч. Северная Америка - Европа. Прямая трансляция из Канады
06.45 Д/с «1+1» (16+)

НТВ

06.00 Дорожный патруль
07.00 Новое утро
09.30 Студия Юлии Высоцкой (0+)
10.00 Т/с «ВОЗВРАЩЕНИЕ МУХТАРА» (16+)
11.00, 14.00, 17.00, 20.00 Сегодня
11.20 Т/с «ДЕЛЬТА. ПРОДОЛЖЕНИЕ» (16+)
13.00 Суд присяжных (16+)
14.20 Чрезвычайное происшествие
14.50 Место встречи
16.00 Х/ф «Я РАБОТАЮ В СУДЕ» (16+)
17.20, 20.40 Т/с «УЛИЦЫ РАЗБИТЫХ ФОНАРЕЙ» (16+)
19.00 Говорим и показываем (16+)
21.35 Х/ф «ШАМАН. НОВАЯ УГРОЗА» (16+)
23.30 Итоги дня
23.55 ЧП. Расследование (16+)
00.20 Т/с «МОРСКИЕ ДЬЯВОЛЫ» (16+)
02.15 Место встречи (16+)
03.25 Их нравы (0+)
04.00 Т/с «ЗАКОН И ПОРЯДОК» (18+)
05.00 Т/с «ВРАЧЕБНАЯ ТАЙНА» (16+)

ПЯТЫЙ КАНАЛ

07.00, 11.00, 13.00, 16.30, 19.30, 23.00 Сейчас
07.10 Утро на «5» (6+)
10.10 Место происшествия
11.30, 13.30 Х/ф «НА ВОЙНЕ КАК НА ВОЙНЕ» (12+)
13.50, 03.55 Х/ф «ЗОЛОТАЯ МИНА» (12+)
17.00 Открытая студия
18.30 Актуально
20.00, 20.40 Т/с «ДЕТЕКТИВЫ» (16+)
21.20, 22.10, 00.10 Т/с «СЛЕД» (16+)
23.25 Т/с «ТАКАЯ РАБОТА» (16+)
01.00 Х/ф «СПЯЩИЙ ЛЕВ» (12+)
02.25 Х/ф «НА КОГО БОГ ПОШЛЕТ» (16+)

КАРУСЕЛЬ

06.00 Ранние пташки (0+)
08.00 С добрым утром, малыши! (0+)
08.20 Пляс-класс (0+)
08.25 М/с «Висспер» (0+)
09.00 М/с «Лунтик и его друзья» (0+)
09.45 М/с «Ягодный пирог. Шарлотта Земляничка» (0+)
10.30 Театр Бериляки (0+)
10.45 М/ф «Самый маленький гном» (0+)
11.15, 04.45 М/с «Даша-путешественница» (0+)
12.05, 03.35 М/с «Вспыш и чудо-машинки» (0+)
13.15 М/с «Трансформеры. Боты-спасатели» (0+)
14.00 Перемешка (0+)
14.15 Ералаш (0+)
15.00 Универсум (0+)
15.15, 15.45, 16.50 М/с «Смешарики. Пин-код» (0+)
15.40 180 (0+)
16.30 М/с «Приключения Дино» (0+)
17.00 Бум! Шоу (0+)
17.30 М/с «Маша и Медведь» (0+)
18.20 М/с «Клуб Винкс» (0+)
19.10 М/с «Томас и его друзья» (0+)
19.30 М/с «Пожарный Сэм» (0+)
19.50 М/с «Юху и его друзья» (0+)
20.50 М/с «Добрые чудеса в стране Лалалупсия» (0+)
21.30 Спокойной ночи, малыши! (0+)
21.40 М/с «Ми-Ми-Мишки» (0+)
22.30 М/с «Барбоскины» (0+)
23.00 М/с «LBX - Битвы маленьких гигантов» (0+)
23.25 М/с «Новаторы» (0+)
00.30 Т/с «ТАНЦЕВАЛЬНАЯ АКАДЕМИЯ» (12+)
00.55 М/с «Букашки» (0+)
02.10 Пойми меня (0+)
02.40 Т/с «ДЕТЕКТИВНОЕ АГЕНТСТВО «ЛАССЕ И МАЙЯ» (0+)

ОТР

06.00, 11.05, 15.05 Большая наука (12+)
07.05, 12.30, 13.05, 23.05 Большая страна. Люди (12+)
08.00, 14.40 Основатели (12+)
08.15, 00.00 Кинодвижение (12+)
08.55, 00.40 Д/ф «Забытый бой у мыса Сарыч» (12+)
09.45, 14.15, 22.05, 05.20 Гамбургский счет (12+)
10.15, 21.10 Т/с «ПЕЛАГИЯ И БЕЛЫЙ БУЛЬДОГ» (12+)
11.00, 12.00, 13.00, 14.00, 15.00, 20.00, 22.00, 23.00 Новости
12.05, 22.30 Д/ф «Сохранить призваны» (12+)
12.45 Ясное дело (12+)
16.00, 02.00 ОТРажение (12+)
20.20 Прав!Да? (12+)
01.30 Д/ф «Подруги» (12+)
05.45 Специальный репортаж (12+)

ТВ-ЦЕНТР

07.00, 09.05 Настроение
08.50 Выборы- 2016 г (6+)
09.15 Х/ф «ДЕТИ ДОН-КИХОТА» (6+)
10.50 Х/ф «ПРОЩАНИЕ СЛАВЯНКИ» (12+)
12.30, 15.30, 20.40, 23.00, 01.00 События
12.50, 01.30 Т/с «ПУАРО АГАТЫ КРИСТИ» (12+)
14.40 Мой герой (12+)
15.50 Хроники московского быта (12+)
16.40 Х/ф «ДИЛЕТАНТ» (12+)
18.30 Город новостей
18.45 Выборы- 2016 г. Теледебаты (12+)
19.40, 06.05 Т/с «ЧЁРНЫЕ КОШКИ» (16+)
21.00 Право голоса (16+)
22.45 Петровка, 38
23.30 10 самых... (16+)
00.05 Д/ф «Закулисные войны юмористов» (12+)
03.25 Х/ф «БЕРЕГИТЕ МУЖЧИН» (12+)
05.00 Д/ф «Олег Басилашвили. Неужели это я?» (12+)

ПРИЧИНЫ ВОЗНИКНОВЕНИЯ ПОЖАРА

ИСТОЧНИКОМ ОГНЯ МОГУТ СТАТЬ:

- НЕИСПРАВНЫЕ РОЗЕТКИ И ЭЛЕКТРОБЫТОВЫЕ ПРИБОРЫ;
- ОКУРКИ, БРОШЕННЫЕ РЯДОМ С БУМАГОЙ И ДРУГИМИ ЛЕГКОВОСПЛАМЕНЯЮЩИМИСЯ МАТЕРИАЛАМИ.

ВЫЗОВ ПОЖАРНЫХ
01 ПО ГОРОДСКОМУ ТЕЛЕФОНУ
112 С СОТОВОГО ТЕЛЕФОНА

ТОПЛИВОМ ДЛЯ ОГНЯ СТАНОВЯТСЯ:

- ШТОРЫ, ЗАНАВЕСКИ, ОДЕЖДА;
- МЕБЕЛЬ И ПЛАСТИКОВАЯ ОБЛИЦОВКА;
- КОВРОВЫЕ ПОКРЫТИЯ, ДЕРЕВЯННЫЕ И ПАРКЕТНЫЕ ПОЛЫ;
- ПОЖАРО- И ВЗРЫВООПАСНЫЕ ВЕЩЕСТВА.

МАСШТАБЫ БЕДЫ БУДУТ РАСТИ, ЕСЛИ:

- НЕСВОЕВРЕМЕННО ВЫЗВАНЫ ПОЖАРНЫЕ;
- ОТСУТСТВУЕТ ИЛИ НЕИСПРАВНА ПОЖАРНАЯ СИГНАЛИЗАЦИЯ;
- В ПОМЕЩЕНИИ НЕДОСТАТОЧНО СРЕДСТВ ПОЖАРОТУШЕНИЯ;
- НЕВОЗМОЖНО ЭКСТРЕННО ОТКРЫТЬ ОКНА;
- ОТСУТСТВУЕТ ИЛИ ЗАХЛАМЛЕН ЗАПАСНОЙ ВЫХОД.

ВАША БЕСПЕЧНОСТЬ СПОСОБСТВУЕТ ПОЖАРУ! БУДЬТЕ ВНИМАТЕЛЬНЫ!
(По информации, предоставленной управлением гражданской защиты администрации г.о. Самара)

ПЕРВЫЙ КАНАЛ

«ЛЮБИМАЯ УЧИТЕЛЬНИЦА»

Молодая учительница Ульяна Сергеевна с первого взгляда покоряет ученика 11 класса Игната. Он ни секунды не сомневается, это — любовь всей его жизни. Ульяна на ухаживания своего ученика не реагирует, не воспринимая их всерьез . Проходит год. Выпускной, который становится для школьников шагом в новую жизнь, переворачивает судьбу Игната.

СМОТРИТЕ СЕРИАЛ «ЛЮБИМАЯ УЧИТЕЛЬНИЦА» С 5 ПО 8 СЕНТЯБРЯ. (16+)

ЧЕТВЕРГ, 8 СЕНТЯБРЯ

ТВ программа

ТЕРРА-РЕН ТВ

06.00 Ваше право (16+)
06.20, 07.20, 12.50, 19.25, 23.50 Биржа труда (16+)
06.30, 12.30, 18.45, 23.25 Новости. Самара
06.55 Дачный мир (12+)
07.30 С бодрым утром! (16+)
08.30, 16.30, 19.30, 23.00 Новости (16+)
09.00 Документальный проект (16+)
12.00, 16.05 112 (16+)
13.00 Званый ужин (16+)
14.00 Х/ф «САМОЛЕТ ПРЕЗИДЕНТА» (16+)
17.00, 02.00 Самые шокирующие гипотезы (16+)
18.00 Внимательно! (16+)
18.20 Первые лица (16+)
19.05 Территория искусства (16+)
20.00 Х/ф «НЕИЗВЕСТНЫЙ» (16+)
22.10 Смотреть всем! (16+)
23.55 Х/ф «ДВОЙНОЙ КОПЕЦ» (16+)
03.00 Минтранс (16+)
03.45 Ремонт по-честному (16+)
04.30 «Территория заблуждений» с Игорем Прокопенко (16+)

ГУБЕРНИЯ

07.00, 08.00, 12.00, 13.00, 14.00, 15.00, 16.00, 17.00, 19.00, 21.30, 00.00 «Новости губернии» (12+)
07.05, 14.05 Ток-шоу «О чем говорят» (12+)
07.25, 14.40 «Кто в доме хозяин» (12+)
07.40 «Дом дружбы» (12+)
08.05, 11.50, 15.55, 18.10, 23.55, 06.55 «Доска объявлений» (12+)
08.10, 11.55, 14.55 «Календарь губернии» (12+)
08.15, 05.25 «Мультимир» (6+)
08.35 «Котики, вперед!» (6+)
08.40 «Пузыри» (6+)
08.50, 05.15 «И в шутку, и всерьез» (12+)
09.00, 17.10 «История государства российского» (12+)
09.15 «Правда об НЛО. Повелители космоса» (16+)
10.05 Х/ф «БЕЗУМНЫЙ ДЕНЬ, ИЛИ ЖЕНИТЬБА ФИГАРО» (12+)
12.05, 13.05 «ЧЕРНЫЕ ВОЛКИ» (16+)
14.25 «Агрокурьер» (12+)
15.05 «Тайны века» (16+)
16.05 «ПОЛНОЛУНИЕ» (16+)
17.30 «Выборы-2016» (12+)
17.50 «Футбольный регион» (12+)
18.20 «Школа рыболова» (12+)
18.50 «Азбука потребителя» (12+)
18.55 «Сеть» (12+)
19.20, 01.10 «ЗАПИСКИ ЭКСПЕДИТОРА ТАЙНОЙ КАНЦЕЛЯРИИ» (16+)
20.10 «Выборы-2016 в Госдуму РФ. Дебаты» (12+)
20.55 «Дачные советы» (12+)
21.20 «Волжская коммуналка» (12+)
21.55 Д/с «История самарской контрразведки» (12+)
22.20, 00.20 «Репортер» (16+)
22.25, 05.55 Т/с «ПОД ПРИКРЫТИЕМ» (16+)
23.20 «Самарская губерния. Страницы истории» (12+)
00.25 «Кремль-9» (16+)
03.45 «На музыкальной волне» (16+)
04.45 «Нивхи» (16+)

СТС

06.00, 05.00 Ералаш (0+)
06.35 М/с «Барбоскины» (0+)
07.10 М/с «Приключения Джеки Чана» (6+)
08.30, 23.00 Т/с «МАМОЧКИ» (16+)
09.30 6 кадров (16+)
09.45 Х/ф «ПЛОХИЕ ПАРНИ-2» (16+)
12.30 Т/с «МОЛОДЁЖКА» (16+)
13.30 Т/с «КУХНЯ» (12+)
16.00 Т/с «ВОРОНИНЫ» (16+)
20.00 Т/с «ДВА ОТЦА И ДВА СЫНА» (16+)
21.00 Х/ф «ПОСЛЕ НАШЕЙ ЭРЫ» (12+)
00.30 Т/с «ПОСЛЕДНИЙ ИЗ МАГИКЯН» (12+)
02.30 Т/с «ЗАЧАРОВАННЫЕ» (16+)
05.50 Музыка на СТС (16+)

ЗВЕЗДА

07.00 Д/с «Хроника Победы» (12+)
07.35, 10.15, 11.05 Т/с «СИНДРОМ ДРАКОНА» (16+)
10.00, 14.00, 19.00, 23.00 Новости дня
11.00, 15.00 Военные новости
13.00 Специальный репортаж (12+)
13.25, 22.35 Теория заговора (12+)
14.15, 15.05 Т/с «ОХОТНИКИ ЗА БРИЛЛИАНТАМИ» (16+)
19.25 Д/с «Броня России» (12+)
20.15 Легенды музыки (6+)
21.00 Прогнозы (12+)
23.25 Д/с «Поступок» (12+)
00.15 Звезда на Звезде (6+)
01.00 Х/ф «ПОДВИГ ОДЕССЫ» (6+)
03.50 Х/ф «ЗАГАДКА ЭНДХАУЗА» (6+)
05.55 Д/ф «Гангутское сражение» (12+)

ДОМАШНИЙ

06.30, 05.30 «Домашние блюда» с Джейми Оливером (16+)
07.30 Домашняя кухня (16+)
08.00, 18.00, 23.55, 05.15 6 кадров (16+)
08.15 По делам несовершеннолетних (16+)
10.15, 03.15 Давай разведёмся! (16+)
12.15, 04.15 Д/с «Простые истории» (16+)
13.15 Д/с «Измены» (16+)
14.15 Кризисный менеджер (16+)
15.15 Х/ф «НАДЕЖДА» (16+)
18.05 Т/с «ОНА НАПИСАЛА УБИЙСТВО» (16+)
19.00 Х/ф «СОБЛАЗН» (16+)
21.05 Х/ф «ЗАПРЕТНАЯ ЛЮБОВЬ» (16+)
23.00 Т/с «ДОКТОР ХАУС» (16+)
00.30 Х/ф «МОЯ БОЛЬШАЯ СЕМЬЯ» (16+)

ГИС

06.00, 07.00, 08.00, 09.00, 13.00, 14.00, 15.00, 17.00, 19.00, 20.00, 21.00, 00.00 Информационная программа «События»
06.30, 08.30 Просто о вере (12+)
07.30, 13.30 Здоровье (12+)
09.30, 15.45 Ток-шоу «Доктор И» (12+)
10.00, 15.10 Д/с «И в шутку, и всерьез» (6+)
10.10, 15.20 Мультфильмы (6+)
11.00, 02.45 «БЕДНАЯ НАСТЯ» (12+)
12.30, 21.30 Спик-шоу «Город-С» (повтор) (12+)
13.10, 19.45 Мастер спорта (12+)
13.20 Сыскное дело (16+)
14.10, 02.00 Х/с «УГОН» (16+)
16.10 Х/с «ПОСЛЕДНИЙ БРОНЕПОЕЗД» (16+)
17.15 Д/ц «В поисках истины» (12+)
18.15 Спик-шоу «Город-С» (12+)
18.45 Гимн-ТВ представляет... (6+)
19.30 Город, история, события (12+)
20.30 Д/ц «Границы государства» (12+)
22.00 Х/с «ТОЛЕДО» (16+)
00.30 Х/ф «ЧУЖАЯ СВАДЬБА» (16+)
04.15 Х/ф «ПИРАМММИДА» (16+)

ТВ3

07.00 Мультфильмы СМФ (0+)
10.30, 11.00, 18.30, 19.00 Т/с «СЛЕПАЯ» (12+)
11.30, 12.00, 17.00, 17.30, 18.00 Д/ф «Гадалка» (12+)
12.30 Не ври мне (12+)
13.30 Тайные знаки (12+)
14.30, 15.00, 15.30 Д/ф «Охотники за привидениями» (16+)
16.00 Мистические истории (16+)
19.30 Т/с «Я ОТМЕНЯЮ СМЕРТЬ» (12+)
20.30, 21.15 Т/с «КАСЛ» (12+)
22.15, 23.05 Т/с «ПЛЯЖНЫЙ КОП» (16+)
00.00 Х/ф «ШЕЛК» (16+)
02.00, 03.00, 03.45, 04.45, 05.45 Т/с «СЕКРЕТНЫЕ МАТЕРИАЛЫ» (16+)
06.30 Городские легенды (12+)

МИР

07.00 Мультфильмы (6+)
08.00 Доброе утро, мир! (12+)
10.00, 01.40 Х/ф «ДЕТИ ДОН-КИХОТА» (12+)
11.35 Х/ф «ОТ ТЮРЬМЫ И ОТ СУМЫ» (16+)
13.30 Бремя обеда (12+)
14.00, 17.00, 20.00 Новости
14.15, 20.20 Т/с «СИНДРОМ ДРАКОНА» (16+)
17.20, 03.40 Д/с «Земля. Территория загадок» (12+)
17.50 Секретные материалы (16+)
18.20, 04.05 Т/с «НЕВИДИМКИ» (16+)
23.00 Х/ф «КУКА» (12+)
00.45 Слово за слово (16+)
03.10 Д/с «Другой мир» (12+)
05.35 Х/ф «МУЗЫКАЛЬНАЯ ИСТОРИЯ» (12+)

СПАС

08.00 Национальное достояние (0+)
08.30, 11.30, 14.30, 17.30, 20.30, 23.30 Предстоятель. Хроники служения (0+)
09.00 Россия и мир (0+)
10.00, 22.00, 01.00, 05.45, 07.45 Портреты (0+)
10.15 Санкт-Петербург. Наследие императоров (0+)
11.15 Герои Победы (0+)
12.00 Д/ф «Соловки. Преображение» (0+)
12.30 Мой путь к Богу (0+)
13.00 Песенная симфония Виктора Захарченко на стихи русских и украинский поэтов (0+)
14.00 Д/ф «На пути к Сергию» (0+)
15.00, 19.00 Радость моя (0+)
16.00 Д/ф «С верою во Христа» (0+)
17.00 Школа милосердия (0+)
18.00 Золотое кольцо с высоты птичьего полёта (0+)
20.00, 23.00 Новости (0+)
21.00 Русские судьбы (0+)
21.30 Д/ф «Иосифо - Волоцкий монастырь» (0+)
22.15, 01.15 Д/ф «Простое чувство Родины» (0+)
00.00 Консервативный клуб (0+)
02.00 Искусство звучащего слова (0+)
02.20 Д/ф «Сибирский сказочник» (0+)
03.00 Х/ф «ПАНАГУДА» (0+)
04.00 Сквозь игольное ушко (0+)
04.45 Д/ф «Первый русский планетарий» (0+)
05.00 Д/ф «Книги и файлы» (0+)
06.00 Д/ф «Милость сердца» (0+)
06.50 Герои победы 10′ (0+)
07.00 Д/ф «Золотое сечение России» (0+)

СКАТ-ТНТ

07.00 Бюро стильных идей (16+)
07.20, 19.22 СТВ. Дежурный по городу (16+)
07.25, 07.55, 08.50 Погода
07.30, 19.30 СТВ
08.00 Смешарики (6+)
08.20 Формула бессмертия (12+)
09.00 «Дом-2. Lite» (16+)
10.30 Дом-2. Судный день (16+)
11.30 Х/ф «ИСТОРИЯ ЗОЛУШКИ» (12+)
13.25 Comedy Woman (16+)
14.00 Звезды и мистика (16+)
14.30 Т/с «САШАТАНЯ» (16+)
19.00 Позитивные новости (12+)
19.55 Абзац (16+)
20.00 Х/ф «ОЛЬГА» (16+)
21.00, 02.45 Х/ф «ОДНОКЛАССНИКИ.RU. НАСLICKАЙ УДАЧУ» (12+)
23.00 Дом-2. Город любви (16+)
00.00 Дом-2. После заката (16+)
01.00 Х/ф «КОСМИЧЕСКИЙ ДЖЭМ» (12+)
04.40 ТНТ-Club (16+)
04.45 Т/с «ЖИВАЯ МИШЕНЬ» (16+)
05.35 Т/с «СТРЕЛА-3» (16+)
06.25 Женская лига. Парни, деньги и любовь (16+)

ПОТРЕБИТЕЛЬ Выбрать качественный товар

СОУС №1

Роскачество оценило майонез «Провансаль»

Игорь Озеров

Уже более года в стране существует автономная некоммерческая организация «Российская система качества», учрежденная распоряжением Правительства РФ. Ее цель - повышение потребительской осведомленности и продвижение высококачественных отечественных товаров на внутреннем и внешнем рынках. Роскачество постоянно проводит независимые веерные исследования различных товарных групп и добровольную сертификацию продукции.

Сегодня мы расскажем о том, какие выводы были сделаны по итогам исследования самого популярного в России соуса. Специалисты проверяли качество и безопасность 27 торговых марок майонеза 67-процентной жирности, который традиционно называется «Провансаль». Полный текст размещен на портале http://roskachestvo.gov.ru.

Согласно требованиям, установленным действующим ГОСТом, майонезом может называться продукт, содержащий не менее 50% жира и 1% яичных продуктов. В майонезном соусе жиров должно быть минимум 15%.

Продукт, претендующий на соответствие стандарту Российской системы качества, должен быть изготовлен из растительных масел, яйце- и горчичных продуктов, натуральных вкусоароматических веществ, уксуса, полученного только из пищевого сырья, каротина, соли и сахара. В качественном майонезе не допускаются загустители и стабилизаторы консистенции, сорбиновая, бензойная кислоты и их соли, антиокислители. Правда, действующие технические регламенты по безопасности пищевой продукции допускают использование некоторых искусственных ингредиентов, так что в этом случае натуральность продукта - это дополнительное требование Роскачества. При лабораторном анализе состава всех образцов с заявленными натуральными ингредиентами искусственных компонентов не обнаружилось.

Каждый из образцов исследовали на наличие в составе токсических элементов, радионуклидов, патогенных микроорганизмов, в том числе сальмонеллы и кишечной палочки. Вся продукция по этим параметрам была признана безопасной.

Единственное нарушение в ходе исследования майонеза было обнаружено, возможно, в самом важном параметре - процентной доли жира в продукте. На упаковке всех образцов было заявлено соответствие ГОСТу 31761 и указана жирность 67%. Но выяснилось, что у 13 образцов количество обнаруженного масла отличалось от заявленного. «Экономию» продемонстрировали Baisad, Billa, Heinz, Rioba, «Вкуснотека», «Каждый день», «Круглый год», «Махеевъ», «Миладора», «Московский провансаль», «Сдобри», «То, что надо», «Хабаровский».

Товарами повышенного качества были названы соусы под марками Mr.Ricco, «Букет», «Новосибирский провансаль», «Ряба», «Скит», «Слобода».

В группу «середняков» вошли Fine Life, Globus, «Гастроном», ЕЖК, «Мечта хозяйки», «Оскар», «Селяночка», «Тысяча озер». При всех своих плюсах они не уложились в стандарт Роскачества, поскольку при их производстве были использованы консерванты.

ТВ программа

ПЯТНИЦА, 9 СЕНТЯБРЯ

ПЕРВЫЙ

06.00 Доброе утро
10.00, 13.00, 15.00, 16.00 Новости
10.20 Контрольная закупка (12+)
10.50 Жить здорово! (12+)
11.55 Модный приговор (12+)
13.15, 05.50 Мужское / Женское (16+)
14.20, 15.15, 16.15 Время покажет (16+)
17.00 Про любовь (16+)
18.00 Человек и закон (16+)
19.00 Вечерние новости
20.00 Выборы 2016 г.
20.50 Поле чудес (16+)
22.00 Время
22.30 Голос (12+)
00.30 Вечерний Ургант (16+)
01.15 Адель. Концерт в Нью-Йорке (16+)
02.15 Х/ф «КАНИКУЛЫ В ПРОВАНСЕ» (16+)
04.05 Х/ф «ГИД ДЛЯ ЗАМУЖНЕЙ ЖЕНЩИНЫ» (12+)

РОССИЯ КУЛЬТУРА

07.30 Евроньюс (0+)
11.00, 16.00, 20.30, 00.30 Новости культуры
11.20 Х/ф «ПРИКЛЮЧЕНИЯ КОРЗИНКИНОЙ» (0+)
13.00 Д/ф «Лесной дух» (0+)
13.15 Д/ф «Доктор Чехов. Рецепт бессмертия» (0+)
14.10 Письма из провинции (0+)
14.35 Х/ф «УГРЮМ-РЕКА» (0+)
15.50 Д/ф «Джордано Бруно» (0+)
16.10 Черные дыры, белые пятна (0+)
16.50 Д/ф «Незнакомый голос» Нины Кандинской» (0+)
17.30 Царская ложа (0+)
18.10 Д/ф «Звездочёт из города N» (0+)
18.35 Д/ф «Евгений Тарле. Наука выживать» (0+)
19.20 Гала-концерт, посвященный 100-летию МГК (0+)
20.45, 02.55 Искатели (0+)
21.35 Д/ф «Люсьена Овчинникова. Мотылёк» (0+)
22.15 Х/ф «КОЛЫБЕЛЬНАЯ ДЛЯ МУЖЧИН» (0+)
23.25 Линия жизни (0+)
00.45 Худсовет (0+)
00.50 Х/ф «СЕМЕЙНАЯ ЖИЗНЬ» (0+)
02.50 Д/ф «Иероним Босх» (0+)
03.40 Д/ф «Цодило. Шепчущие скалы Калахари» (0+)

РОССИЯ 1

06.00, 10.15 Утро России
10.00, 12.00, 15.00, 18.00, 21.00 Вести
11.00 О самом главном (12+)
12.30, 15.30, 18.30, 21.45 Местное время. Вести - Самара
13.00, 03.05 Т/с «КАМЕНСКАЯ» (16+)
15.55 Т/с «ТАЙНЫ СЛЕДСТВИЯ» (12+)
18.50 Прямой эфир (16+)
22.00 Новая волна- 2016 г. Юбилейный концерт Олега Газманова (12+)
01.05 Х/ф «ТАМ, ГДЕ ЕСТЬ СЧАСТЬЕ ДЛЯ МЕНЯ» (12+)
05.25 Комната смеха (12+)

РОССИЯ 24

06.00, 07.00, 08.00, 09.00, 10.00, 11.00, 12.00, 13.00, 14.00, 15.00, 16.00, 16.40, 17.00, 18.00, 19.00, 20.00, 21.35, 22.00, 22.45, 23.00, 00.50, 01.00, 02.00, 04.00, 05.00 Вести (12+)
06.30, 07.15, 08.15, 08.30, 09.15, 09.35, 10.20, 11.25, 12.25, 13.30, 14.30, 15.30, 16.35, 17.35, 18.35, 19.30, 23.45, 01.45, 04.30, 04.50, 05.30 Экономика (12+)
06.40, 12.40, 13.35, 14.35, 15.40, 17.45, 18.45, 19.45, 04.40, 05.40 Гость (12+)
07.20, 08.20, 09.25, 10.30, 13.20 Спорт (12+)
07.30, 22.30 Факты (12+)
07.45, 11.45 Вести. Net (12+)
07.50, 10.50, 13.50 Погода 24 (12+)
08.35 Стратегия (12+)
08.50, 11.50, 00.40, 05.50 Реплика (12+)
09.40, 03.40 Финансовая стратегия (12+)
09.50, 14.50 Культура (12+)
10.40 Prочтение (12+)
11.35, 15.35, 17.40, 22.25 Погода (12+)
12.50, 15.50 Мобильный репортер (12+)
20.30 «Мнение» с Эвелиной Закамской (12+)
21.00 Экономика. Курс дня (12+)
21.25 Экономика. События новой недели (12+)
00.00, 03.00 Международное обозрение (12+)
02.35 Индустрия кино (12+)

МАТЧ-ТВ

07.30 Д/с «Вся правда про …» (12+)
08.00, 10.15, 12.05, 14.45, 17.50, 19.25 Новости
08.05, 17.55, 01.00 Все на Матч! Прямой эфир. Аналитика. Интервью. Эксперты
09.55 Зарядка ГТО (0+)
10.20 Документальный портрет «Эдуард Трояновский. Путь бойца» (16+)
10.45 Профессиональный бокс. Эдуард Трояновский против Сезара Рене Куэнки. Бой за титул чемпиона мира в первом полусреднем весе (16+)
12.15 Хоккей. Кубок мира. Выставочный матч. Северная Америка - Европа. Трансляция из Канады (12+)
14.55 Д/с «Высшая лига» (12+)
15.25 Хоккей. Кубок мира. Выставочный матч. Россия - Чехия. Трансляция из Санкт-Петербурга (12+)
18.25 Пляжный футбол. Чемпионат мира- 2017 г. Европейский отборочный этап. Прямая трансляция из Италии
19.30 Континентальный вечер (12+)
20.00 Хоккей. КХЛ. ЦСКА - СКА (Санкт-Петербург). Прямая трансляция
23.00 Профессиональный бокс. Бой за титул чемпиона мира по версии IBF. Эдуард Трояновский (Россия) против Кейта Обары (Япония). Прямая трансляция из Москвы
00.00 Профессиональный бокс. Евгений Градович (Россия) против Эусебио Осехо (Никарагуа). Трансляция из Челябинска (16+)
01.45 Д/ф «Длительный обмен» (16+)
03.00 Хоккей. Кубок мира. Выставочный матч. США - Канада. Прямая трансляция из США
05.45 Д/ф «Выкуп короля» (16+)
07.00 Великие моменты в спорте (12+)

НТВ

06.00 Дорожный патруль
07.00 Новое утро
09.30 Студия Юлии Высоцкой (0+)
10.00 Т/с «ВОЗВРАЩЕНИЕ МУХТАРА» (16+)
11.00, 14.00, 17.00, 20.00 Сегодня
11.20 Т/с «ДЕЛЬТА. ПРОДОЛЖЕНИЕ» (16+)
13.00 Суд присяжных (16+)
14.20 Чрезвычайное происшествие
14.50 Место встречи
16.00 Х/ф «Я РАБОТАЮ В СУДЕ» (16+)
17.20 Т/с «УЛИЦЫ РАЗБИТЫХ ФОНАРЕЙ» (16+)
19.00 Говорим и показываем (16+)
20.40 Экстрасенсы против детективов (16+)
22.15 Х/ф «МОСКВА НИКОГДА НЕ СПИТ» (16+)
00.10 Большинство
01.25 Место встречи (16+)
02.35 Д/ф «Хрущев. Первый после Сталина» (16+)
03.45 Их нравы (0+)
04.05 Т/с «ЗАКОН И ПОРЯДОК» (18+)
05.00 Т/с «ВРАЧЕБНАЯ ТАЙНА» (16+)

ПЯТЫЙ КАНАЛ

07.00, 11.00, 13.00, 16.30, 19.30 Сейчас
07.10 Момент истины (16+)
08.00 Утро на «5» (6+)
10.10 Место происшествия
11.30, 13.30, 14.05, 15.40, 17.00, 18.05 Т/с «БЛОКАДА» (16+)
20.00, 20.50, 21.35, 22.20, 23.05, 23.55, 00.40, 01.30 Т/с «СЛЕД» (16+)
02.15, 02.55, 03.35, 04.20, 05.00, 05.40, 06.20 Т/с «ДЕТЕКТИВЫ» (16+)

КАРУСЕЛЬ

06.00 Ранние пташки (0+)
08.00 С добрым утром, малыши! (0+)
08.20 Пляс-класс (0+)
08.25 М/с «Висспер» (0+)
09.00 Т/с «В МИРЕ ЖИВОТНЫХ» (0+)
09.25 М/с «Моланг» (0+)
09.45 М/с «Ягодный пирог. Шарлотта Земляничка» (0+)
10.30 Битва фамилий (0+)
10.55, 03.35 М/с «Вспыш и чудо-машинки» (0+)
12.45 Разные танцы (0+)
13.00, 15.55, 17.25 М/с «Алиса знает, что делать!» (0+)
15.10 Один против всех (0+)
17.10 Видимое невидимое (0+)
18.20 М/с «Клуб Винкс» (0+)
19.10 М/с «Томас и его друзья» (0+)
19.30 М/с «Пожарный Сэм» (0+)
19.50 М/с «Юху и его друзья» (0+)
20.50 М/с «Добрые чудеса в стране Лалалупсия» (0+)
21.30 Спокойной ночи, малыши! (0+)
21.40 М/с «Смешарики. Новые приключения» (0+)
23.00 М/с «LBX - Битвы маленьких гигантов» (0+)
23.25 М/с «Новаторы» (0+)
00.30 Т/с «ТАНЦЕВАЛЬНАЯ АКАДЕМИЯ» (12+)
00.55 М/с «Букашки» (0+)
02.10 Пойми меня (0+)
02.40 Т/с «ДЕТЕКТИВНОЕ АГЕНТСТВО «ЛАССЕ И МАЙЯ» (0+)
04.45 М/с «Даша-путешественница» (0+)

ОТР

06.00, 11.05, 15.05 За дело! (12+)
06.45, 11.45, 12.30 Большая страна. Люди (12+)
07.05, 13.05, 23.05 Большая страна. Открытие (12+)
08.00 Основатели (12+)
08.15, 14.15, 00.00 Культурный обмен (12+)
09.00, 00.45 Д/ф «Русские соколы в небе Китая» (12+)
09.40, 21.10, 22.05 Х/ф «БЕЗ ВИДИМЫХ ПРИЧИН» (12+)
11.00, 12.00, 13.00, 14.00, 15.00, 20.00, 22.00, 23.00 Новости
12.05, 22.30 Д/ф «Юрий Лопухин. Дерево целей» (12+)
12.45 Специальный репортаж (12+)
15.45 Большая страна. Общество (12+)
16.00, 02.00 ОТРажение (12+)
20.20 Прав!Да? (12+)
01.30 Д/ф «Святой адмирал» (12+)
05.20 Д/ф «Возвращение в СССР» (12+)

ТВ-ЦЕНТР

07.00, 09.05 Настроение
08.50 Выборы- 2016 г (6+)
09.15 Т/с «СКОРАЯ ПОМОЩЬ» (12+)
12.30, 15.30, 23.00 События
12.50, 15.50 Скорая помощь (12+)
18.30 Город новостей
18.50 Х/ф «СПЕШИТЕ ЛЮБИТЬ» (12+)
20.40 В центре событий
21.40 Право голоса (16+)
23.30 Приют комедиантов (12+)
01.25 Т/с «ПУАРО АГАТЫ КРИСТИ» (12+)
03.15 Петровка, 38
03.30 Х/ф «СЕРДЦЕЕДКИ» (16+)
05.55 Т/с «ЧЁРНЫЕ КОШКИ» (16+)

ИНИЦИАТИВА Выставка энтузиастов - детям

КОШАЧИЙ переполох

В Доме-музее Ленина открылась экспозиция, посвященная домашним любимцам

Татьяна Гриднева

Ученикам самарской школы №12 крупно повезло. 1 сентября они попали на необычный, веселый урок, на котором они узнали все про... кошек! Его провела директор Дома-музея Ленина **Майя Образцова**. Вместе с огромным рыжим котом.

- Это тот, который гуляет сам по себе, - представила Майя Александровна ростовую куклу. И напомнила всем сказку Киплинга о том, как женщине удалось приручить дикую кошку.

Затем дети узнали, что согласно легенде именно эти животные спасли все припасы, которые погрузил Ной на свой библейский ковчег. Директор музея подчеркнула, что в давние времена кошки обладали высокой ценностью для земледельческих сообществ, истребляя грызунов и обеспечивая сохранность собранного зерна. В Египте, например, ими настолько дорожили, что после смерти домашней любимицы в семье объявлялся траур, все брили в знак особого горя головы, а тело животного мумифицировали. Отмечались и особые, мистические свойства усатых-полосатых. Их воплощала фигура богини-кошки Баст.

Об этом вспомнили ребята постарше, проходившие в школе историю Древнего мира.

Затем дети проследили на карте, как на кораблях мореплавателей-финикийцев кошка расселилась по всему миру.

Выставку украсили прекрасные авторские куклы, изображающие котов в костюмах народов разных стран. Кстати, в сказках всех народов мира он - один из главных персонажей. Дети дружно вспомнили все сказки и мультики, в которых фигурируют кошки.

Ребята познакомились и с правилами содержания животного в домашних условиях. Соблюдать их надо для того, чтобы кошки были здоровыми и не приносили неприятностей своим хозяевам. Очень позабавило малышей изучение «языка» питомцев. Теперь они понимают, когда коты сердятся, а когда говорят: «Я весь - внимание!».

На стендах ребята увидели кроссворды и шарады, разгадывая которые, они повторили пройденный с помощью сотрудников музея материал.

Словом, пристальное изучение такого привычного спутника человека, как кошка, познакомило малышей с основами разных наук - от истории до зоологии.

Эта выставка интересна еще и тем, что создала ее группа энтузиастов под руководством **Александра Воронова.**

- Я много лет проработал в музее им. Алабина. Затем создал собственный бизнес, совсем не связанный с историей и культурой. Зато у меня появилась возможность реализовать заветную мечту - сделать собственную выставку, - рассказал Александр Петрович. - Тему мне подсказала дочка **Лена**. Она любит фотографировать кошек. И в экспозиции много ее снимков. Один из моих друзей предоставил нам фигурки кошек, которые он собирал всю жизнь. Молодые художники оформили стенды и сделали авторских кукол. Надеемся, что нашу передвижную выставку будут приглашать и в другие культурные центры и школы. И не только Самары, но и всей губернии. Тогда, возможно, у нас появится стимул создавать новые экспозиции.

ПЯТНИЦА, 9 СЕНТЯБРЯ

ТВ программа

ТЕРРА-РЕН ТВ

06.00 Первые лица (16+)
06.25, 07.20, 12.50, 19.25 Биржа труда (16+)
06.30, 12.30, 18.45 Новости. Самара
06.45 Территория искусства (16+)
07.00 «Дела семейные» с Инной Свердловой (16+)
07.30 С бодрым утром! (16+)
08.30, 16.30, 19.30 Новости (16+)
09.00 Документальный проект (16+)
12.00, 16.00 112 (16+)
13.00 Званый ужин (16+)
14.00 Х/ф «НЕИЗВЕСТНЫЙ» (16+)
17.00 Самые шокирующие гипотезы (16+)
18.00 Капитал. Подробности (16+)
18.20 Все самое лучшее (16+)
19.15 Открытая дверь (16+)
20.00 Д/ф «Из России с любовью» (16+)
22.00 Смотреть всем! (16+)
23.00 Х/ф «НИНДЗЯ-УБИЙЦА» (18+)
00.50 Х/ф «ОГНЕННАЯ СТЕНА» (16+)
02.50 Х/ф «ОТКРЫТОЕ МОРЕ. НОВЫЕ ЖЕРТВЫ» (16+)
04.30 Х/ф «ЖЕНА ПУТЕШЕСТВЕННИКА ВО ВРЕМЕНИ» (16+)

ГУБЕРНИЯ

07.00, 08.00, 12.00, 13.00, 14.00, 15.00, 16.00, 17.00, 19.00, 21.30, 00.00 «Новости губернии» (12+)
07.05 «Школа рыболова» (12+)
07.30 «Дачные советы» (12+)
08.05, 11.50, 15.55, 18.20, 22.25, 23.55, 06.55 «Доска объявлений» (12+)
08.10, 11.55, 16.05 «Календарь губернии» (12+)
08.15, 05.25 «Мультимир» (6+)
08.55 «Котики, вперед!» (6+)
09.00 «Пузыри» (6+)
09.10, 05.15 «И в шутку, и всерьез» (12+)
09.20, 17.10 «История государства российского» (12+)
09.35 «Самые крупные катастрофы. Армянская катастрофа» (16+)
10.25 Х/ф «БЕЗУМНЫЙ ДЕНЬ, ИЛИ ЖЕНИТЬБА ФИГАРО» (12+)
12.05, 13.05 «ЧЕРНЫЕ ВОЛКИ» (16+)
14.05 «Дом дружбы» (12+)
14.25 «Азбука потребителя» (12+)
14.30, 17.50 «F1» (12+)
14.40 «Футбольный регион» (12+)
15.05 «Кремль-9» (16+)
16.10 «Мировые войны XX века. Тибет на службе у Гитлера» (16+)
17.30 «Выборы-2016» (12+)
18.05 «Место встречи» (12+)
18.25 «Земля Самарская» (12+)
18.40 «Первые среди равных» (12+)
18.55 «Сеть» (12+)
19.15 Ток-шоу «О чем говорят» (12+)
19.35 «Мир увлечений» (12+)
19.50, 02.05 «ЗАПИСКИ ЭКСПЕДИТОРА ТАЙНОЙ КАНЦЕЛЯРИИ» (16+)
21.55 «6 рукопожатий» (12+)
22.20, 00.20 «Репортер» (16+)
22.30, 05.55 Т/с «ПОД ПРИКРЫТИЕМ» (16+)
23.30 Д/с «История самарской контрразведки» (12+)
00.25 Х/ф «НАБЛЮДАТЕЛЬ» (16+)
03.45 «На музыкальной волне» (16+)
04.30 «В мире чудес. В лабиринте вечности» (16+)

СТС

06.00 Ералаш (0+)
06.35 М/с «Барбоскины» (0+)
07.05 М/с «Приключения Джеки Чана» (6+)
08.00 Т/с «МАМОЧКИ» (16+)
09.30 Х/ф «ПОСЛЕ НАШЕЙ ЭРЫ» (12+)
11.30 Т/с «МОЛОДЁЖКА» (16+)
13.30 Т/с «КУХНЯ» (12+)
16.00 Т/с «ВОРОНИНЫ» (16+)
19.00 Уральские пельмени. Любимое (16+)
19.30 Шоу «Уральских пельменей» (16+)
21.00 Х/ф «ТРАНСФОРМЕРЫ» (12+)
23.40 Х/ф «ЛЮСИ» (18+)
01.20 Х/ф «ПУТЕШЕСТВИЕ ГЕКТОРА В ПОИСКАХ СЧАСТЬЯ» (12+)
03.35 Х/ф «ПЕРЕВОДЧИЦА» (16+)

ЗВЕЗДА

07.00 Теория заговора (12+)
07.30 Х/ф «ТОРПЕДОНОСЦЫ» (12+)
09.35, 10.15, 11.05, 13.10, 14.15, 15.05 Т/с «РУССКИЙ ПЕРЕВОД» (16+)
10.00, 14.00, 19.00, 23.00 Новости дня
11.00, 15.00 Военные новости
19.30 Х/ф «ПРИЕЗЖАЯ» (6+)
21.30, 23.25 Х/ф «МЫ С ВАМИ ГДЕ-ТО ВСТРЕЧАЛИСЬ» (16+)
23.50 Х/ф «КАРЬЕРА ДИМЫ ГОРИНА» (12+)
01.50 Х/ф «ОБЛАКО - РАЙ» (12+)
03.25 Х/ф «КОЛЯ - ПЕРЕКАТИ ПОЛЕ» (12+)
05.25 Х/ф «АЛМАЗЫ ДЛЯ МАРИИ» (12+)

ДОМАШНИЙ

06.30, 05.30 Джейми у себя дома (16+)
07.30, 18.00, 23.40 6 кадров (16+)
07.55 По делам несовершеннолетних (16+)
09.55 Х/ф «ЛИЧНЫЕ ОБСТОЯТЕЛЬСТВА» (16+)
18.05 Т/с «ОНА НАПИСАЛА УБИЙСТВО» (16+)
19.00 Х/ф «КУКУШКА» (16+)
22.45 Т/с «ДОКТОР ХАУС» (16+)
00.30 Х/ф «МОЯ БОЛЬШАЯ СЕМЬЯ» (16+)
03.15 Д/с «Звёздные истории» (16+)

ГИС

06.00, 07.00, 08.00, 09.00, 13.00, 14.00, 15.00, 17.00, 19.00, 20.00, 21.00, 00.00 Информационная программа «События»
06.30, 07.30, 08.30, 13.35, 18.40 Город, история, события (12+)
06.45, 07.45, 08.45 Гимн-ТВ представляет... (6+)
09.30 Ток-шоу «Доктор И» (12+)
10.00 Д/с «И в шутку, и всерьез» (6+)
10.10, 15.10 Мультфильмы (6+)
11.00 «БЕДНАЯ НАСТЯ» (12+)
12.30, 21.30 Спик-шоу «Город-С» (повтор) (12+)
13.10 Здоровье (12+)
13.50 Точка.RU (12+)
14.10 Просто о вере (12+)
14.35 Мастер спорта (12+)
14.45 Право на маму (12+)
15.35 Х/ф «ТРИНАДЦАТЬ» (12+)
17.15 Навигатор игрового мира (16+)
17.40 Д/ц «Границы государства» (12+)
18.15 Твое время (12+)
19.25, 20.25, 21.25, 00.25 Афиша
19.30 Спик-шоу «Город-С» (12+)
20.30 Д/ц «Тайны советского кино» (12+)
22.00 Х/с «ТОЛЕДО» (16+)
00.30 Х/ф «ЯРОСЛАВ. ТЫСЯЧУ ЛЕТ НАЗАД» (16+)
02.10 Живая музыка (12+)

ТВ3

07.00 Мультфильмы СМФ (0+)
10.30, 11.00, 18.30 Т/с «СЛЕПАЯ» (12+)
11.30, 12.00, 17.00, 17.30, 18.00 Д/ф «Гадалка» (12+)
12.30 Не ври мне (12+)
13.30 Тайные знаки (12+)
14.30, 15.00, 15.30 Д/ф «Охотники за привидениями» (16+)
16.00 Мистические истории (16+)
19.00 Дневник экстрасенса (12+)
20.00 Человек-невидимка (12+)
21.00 Х/ф «МУМИЯ» (12+)
23.30 Х/ф «ПИРАМИДА» (16+)
01.15 Х/ф «ЗОДИАК. ЗНАКИ АПОКАЛИПСИСА» (16+)
03.00, 04.00, 05.00, 06.00 Т/с «ХИРОМАНТ» (16+)

МИР

07.00, 05.40 Мультфильмы (6+)
08.00 Доброе утро, мир! (12+)
10.00 Х/ф «ВИЙ» (12+)
11.30 Х/ф «КУКА» (12+)
13.30 Бремя обеда (12+)
14.00, 17.00, 20.00 Новости
14.15 Т/с «СИНДРОМ ДРАКОНА» (16+)
17.20 Секретные материалы (16+)
18.20, 04.10 Т/с «НЕВИДИМКИ» (16+)
20.20 Т/с «ЛЕНИНГРАД» (16+)
00.15 Х/ф «О БЕДНОМ ГУСАРЕ ЗАМОЛВИТЕ СЛОВО» (12+)
03.15 Д/с «Другой мир» (12+)
03.40 Д/с «Земля. Территория загадок» (12+)

СПАС

08.00 Д/ф «Соловки. Преображение» (0+)
08.30, 11.30, 14.30, 17.30, 20.30, 23.30 Предстоятель. Хроники служения (0+)
09.00 Мой путь к Богу (0+)
09.45, 22.15, 01.00, 05.00 Портреты (0+)
10.00 Песенная симфония Виктора Захарченко на стихи русских и украинский поэтов (0+)
11.00 Д/ф «На пути к Сергию» (0+)
12.00 Д/ф «С верою во Христа» (0+)
13.00 Школа милосердия (0+)
13.30 Золотое кольцо с высоты птичьего полёта (0+)
15.00, 19.00 Радость моя (0+)
16.00 Д/ф «Золотое сечение России» (0+)
16.45 Сквозь игольное ушко (0+)
18.00 Д/ф «Милость сердца» (0+)
18.50 Герои победы 10' (0+)
20.00, 23.00 Новости (0+)
21.00 Украинский вопрос (0+)
22.00 Новый храм (0+)
22.30 Александровский дворец в царском селе и Романовы (0+)
00.00 Русские судьбы (0+)
00.30 Д/ф «Иосифо - Волоцкий монастырь» (0+)
01.15, 05.15 Д/ф «Простое чувство Родины» (0+)
02.00 Д/ф «Серебряные струны судьбы» (0+)
02.30 Д/ф «Монолог» (0+)
03.00 Х/ф «ПОСЛЕДНИЕ ГОДЫ ЖИЗНИ» (0+)
04.00 Консервативный клуб (0+)
06.00 Искусство звучащего слова (0+)
06.20 Д/ф «Сибирский сказочник» (0+)
07.00 Х/ф «ПАНАГУДА» (0+)

СКАТ-ТНТ

07.00 Дорожная карта (12+)
07.20, 19.22 СТВ. Дежурный по городу (16+)
07.25, 07.55, 08.50 Погода
07.30, 19.30 СТВ
08.00 Смешарики (6+)
08.20 Предсказатели. Кто прав? (12+)
09.00, 06.00 Дом-2. Lite (16+)
10.30 Дом-2. Судный день (16+)
11.30 Школа ремонта (12+)
12.30, 14.30, 20.00 Comedy Woman (16+)
14.00 Звезды и мистика (16+)
19.00 Важное (16+)
19.55 Абзац (16+)
21.00 Комеди Клаб (16+)
22.00 Comedy Баттл (16+)
23.00 Дом- 2. Город любви (16+)
00.00 Дом-2. После заката (16+)
01.00 Х/ф «ОСТРОВ» (16+)
03.20 Т/с «ЖИВАЯ МИШЕНЬ» (16+)
04.10 Т/с «СТРЕЛА-3» (16+)
05.05 Т/с «СЕЛФИ» (16+)
05.30 Женская лига. Парни, деньги и любовь (16+)

ЗВЕЗДА

«МЫ С ВАМИ ГДЕ-ТО ВСТРЕЧАЛИСЬ»

Известный актер Геннадий Максимов едет на юг вместе с женой Ларисой. Ее снимают прямо с поезда, чтобы заменить заболевшую актрису. Максимову приходится добираться до Крыма одному. Он отстает от поезда, встречается со многими людьми, и каждая встреча превращается в сатирическую миниатюру. После ряда стычек с весьма занятными персонами ему удается добраться до санатория. Не в меру ретивые отдыхающие, случайно увидев репетицию сценки «обманутый муж», принимают ее за чистую монету и, желая помочь Максимову, чуть не ссорят его с женой...

Смотрите комедию «Мы с вами где-то встречались» 9 сентября. (16+)

Вниманию представителей политических партий, зарегистрировавших списки кандидатов в депутаты Государственной думы Федерального Собрания Российской Федерации седьмого созыва, зарегистрированных кандидатов в депутаты Государственной думы Федерального Собрания Российской Федерации седьмого созыва, избирательных объединений, зарегистрировавших списки кандидатов в депутаты Самарской губернской думы шестого созыва, зарегистрированных кандидатов в депутаты Самарской губернской думы шестого созыва

9 сентября 2016 года в 11 ч. 00 мин. в помещении по адресу: ул. Чернореченская, д.33, 1 этаж телеканал «Самара-ГИС» проводит дополнительную жеребьевку по распределению остатков нераспределенного платного эфирного времени для проведения предвыборной агитации на выборах депутатов Государственной думы Федерального Собрания Российской Федерации седьмого созыва и выборах депутатов Самарской губернской думы шестого созыва.

Письменные заявки на участие в дополнительной жеребьевке по распределению остатков нераспределенного платного эфирного времени принимаются до 18:00 7 сентября 2016г., не позднее чем за день до дня проведения жеребьевки. Заявки принимаются по адресу: ул.Чернореченская, д.33, 1 этаж, тел/факс (846) 201-02-16, reklama2@samaragis.ru

Лицензия на осуществление телевизионного вещания: серия ТВ №21677 от 14.08.2012 г., выдана Федеральной службой по надзору в сфере связи, информационных технологий и массовых коммуникаций. Реклама

ИЗВЕЩЕНИЕ О ПРОВЕДЕНИИ СОБРАНИЯ О СОГЛАСОВАНИИ МЕСТОПОЛОЖЕНИЯ ГРАНИЦЫ ЗЕМЕЛЬНОГО УЧАСТКА

Кадастровым инженером Русских Сергеем Алексеевичем, почтовый адрес: г. Самара, ул. Куйбышева, д. 123, квалификационный аттестат № 63-11-325, г. Самара, ул. Куйбышева, д. 123, в отношении земельного участка, расположенного по адресу: Самарская область, г. Самара, Кировский район, п. Зубчаниновка, ул. Октябрьская, д. 24, выполняются кадастровые работы по уточнению местоположения границы земельного участка.

Заказчиком кадастровых работ является Трусов С.Н., проживающий по адресу: г. Самара, ул. Севастопольская, д. 34 А, кв. 7.

Собрание заинтересованных лиц по вопросу согласования местоположения границы состоится по адресу: г. Самара, ул. Куйбышева, 123, **03.10.2016 г. в 10.00.**

С проектом межевого плана земельного участка можно ознакомиться по адресу: г. Самара, ул. Куйбышева, 123. Возражения по проекту межевого плана и требования о проведении согласования местоположения границ земельных участков на местности принимаются с **03.09.2016 г. по 03.10.2016 г.** по адресу: г. Самара, ул. Куйбышева, д. 123.

Смежные земельные участки, с правообладателями которых требуется согласовать местоположение границы с кадастровым номером 63:01:0252003:639, расположенного по адресу: Самарская область, г. Самара, Кировский район, ул. Октябрьская, д. 22.

При проведении согласования местоположения границ при себе необходимо иметь документ, удостоверяющий личность, а также документы о правах на земельный участок. Реклама

ИЗВЕЩЕНИЕ О ПРОВЕДЕНИИ СОБРАНИЯ О СОГЛАСОВАНИИ МЕСТОПОЛОЖЕНИЯ ГРАНИЦЫ ЗЕМЕЛЬНОГО УЧАСТКА

Кадастровым инженером Стишенко Татьяной Владимировной, квалификационный аттестат № 63-12-503 от 17.02.2012 г., ООО «Притяжение», 446442, Самарская область, г. Кинель, п. Усть-Кинельский, ул. Шоссейная, д. 8 Б, e-mail: tatjana-ness@mail,ru, тел. 89276901117, в отношении земельного участка с кадастровым № 63:01:0324001:970, расположенного по адресу: Самарская область, г. Самара, Красноглинский район, «Нижние Дойки», ул. № 7, № 21, выполняются кадастровые работы по уточнению местоположения границы земельного участка.

Заказчиком кадастровых работ является Александренко Геннадий Анатольевич, адрес: 443026, Самарская область, г. Самара, п. Управленческий, Красноглинское шоссе, д. 37, кв. 12, тел. 8-937-179-45-12.

Собрание заинтересованных лиц по вопросу согласования местоположения границы земельного участка состоится по адресу: Самарская область, г. Самара, Красноглинский район, «Нижние Дойки», ул. № 7, № 21, **3 октября 2016 г. в 10.00.**

С проектом межевого плана земельного участка можно ознакомиться по адресу: Самарская область, г. Самара, Красноглинский район, «Нижние Дойки», ул. № 7, № 21.

Возражения по проекту межевого плана и требования о проведении согласования местоположения границ земельных участков на местности принимаются **с 3 сентября 2016 г. по 3 октября 2016 г.** по адресу: Самарская область, г. Самара, Красноглинский район, «Нижние Дойки», ул. № 7, № 21.

Смежные земельные участки, с правообладателями которых требуется согласовать местоположение границы: Самарская область, г. Самара, Красноглинский район, СНТ «Нижние Дойки - Электрощит», улица Седьмая, уч. № 19; Самарская область, г. Самара, Красноглинский район, СНТ «Нижние Дойки - Электрощит», улица Седьмая, уч. № 23; Самарская область, г. Самара, Красноглинский район, СНТ «Нижние Дойки - Электрощит», улица Шестая, уч. № 32; земельный участок с кадастровым номером 63:01:0324001:949.

При проведении согласования местоположения границ при себе необходимо иметь документ, удостоверяющий личность, а также документы о правах на земельный участок. Реклама

ТВ программа

СУББОТА, 10 СЕНТЯБРЯ

ПЕРВЫЙ

06.50, 07.10 Наедине со всеми (16+)
07.00, 11.00, 14.00 Новости
07.50 М/ф «Университет монстров» (12+)
09.40 Смешарики. Новые приключения (0+)
10.00 Играй, гармонь любимая! (12+)
10.45 Слово пастыря (12+)
11.15, 18.00 Людмила Чурсина. Спасибо за то, чего нет (12+)
12.15 Смак (12+)
13.00 День города (12+)
14.10 Идеальный ремонт (12+)
15.10 Теория заговора (16+)
16.00 Х/ф «ДОНСКАЯ ПОВЕСТЬ» (12+)
19.00 Вечерние новости
19.10 Голос (12+)
21.00 Кто хочет стать миллионером? (16+)
22.00 Время
22.20 Сегодня вечером (16+)
00.00 Подмосковные вечера (16+)
00.55 Тихий дом (16+)
01.20 Х/ф «ПОДАЛЬШЕ ОТ ТЕБЯ» (16+)
03.50 Х/ф «КРУТАЯ КОМПАНИЯ» (12+)
06.00 Мужское / Женское (16+)

РОССИЯ КУЛЬТУРА

07.30 Евроньюс (0+)
11.00 Библейский сюжет (0+)
11.35 Х/ф «КОЛЫБЕЛЬНАЯ ДЛЯ МУЖЧИН» (0+)
12.40 Д/ф «Люсьена Овчинникова. Мотылёк» (0+)
13.25 Д/ф «Юрий Гагарин. Семь лет одиночества» (0+)
14.10 Пряничный домик (0+)
14.40 На этой неделе... 100 лет назад. Не фронтовые заметки (0+)
15.10 Спектакль «Иван Грозный» (0+)
17.15 Игра в бисер (0+)
18.00 Новости культуры
18.30 Х/ф «МЫ С ВАМИ ГДЕ-ТО ВСТРЕЧАЛИСЬ» (0+)
20.00 Гала-концерт, посвященный открытию телевизионного сезона, Прямая трансляция (0+)
21.35 Х/ф «ИСТОРИЯ ОДРИ ХЕПБЁРН» (0+)
00.30 Д/с «Живая природа Индокитая» (0+)
01.25 Российские звезды мирового джаза (0+)
02.15 Мультфильм для взрослых (0+)
02.40 Д/ф «Регенсбург. Германия пробуждается от глубокого сна» (0+)
02.55 Искатели (0+)
03.40 Д/ф «Дома Хорта в Брюсселе» (0+)

РОССИЯ 1

05.55 Х/ф «ПРИГОВОР» (12+)
07.45 Диалог (12+)
08.40, 12.20, 15.20 Местное время. Вести - Самара
09.00, 12.00, 15.00 Вести
09.10 Россия. Местное время. Т/Ф «Нам всем нужна единая сильная страна» (12+)
09.30 Парламентский дневник (12+)
09.40 Человек и миръ (12+)
10.15 Сто к одному (12+)
11.05 Личное. Леонид Каневский (12+)
12.30 Это смешно (12+)
13.40, 15.30 Х/ф «АНЮТИНО СЧАСТЬЕ» (12+)
18.00 Торжественное закрытие Международного конкурса «Новая волна-2016» (12+)
21.00 Вести в субботу
22.00 Х/ф «КУДА УХОДЯТ ДОЖДИ» (12+)
01.50 Х/ф «ОБРАТНЫЙ БИЛЕТ» (12+)
03.55 Т/с «МАРШ ТУРЕЦКОГО-3» (12+)

РОССИЯ 24

06.00, 07.00, 08.00, 08.35, 09.00, 10.00, 11.00, 12.00, 13.00, 14.00, 15.00, 16.00, 17.00, 18.00, 19.00, 20.00, 21.00, 22.00, 23.00, 01.00, 02.00, 03.00, 04.00, 05.00 Вести (12+)
06.30, 08.25 Экономика (12+)
06.40 Гость (12+)
07.20, 10.20, 15.15, 16.35, 18.30 Репортаж (12+)
07.40, 16.20 Факты (12+)
08.40, 14.45, 01.40 Погода 24 (12+)
09.20, 13.20, 20.15 АгитПроп (12+)
09.35 Вести. Net. Итоги (12+)
10.35 Городские технологии (12+)
10.50, 03.50 Космонавтика (12+)
11.15, 23.15 Международное обозрение (12+)
12.10, 19.15, 05.15 Бесогон TV (12+)
13.35, 22.35 Специальный корреспондент (12+)
14.20, 04.35 Индустрия кино (12+)
15.30 Церковь и мир (12+)
17.30 Вопрос науки (12+)
18.15 Страховое время (12+)
20.20 Транспорт (12+)
20.35 АвтоВести (12+)
21.20, 03.35 Вести Подмосковья (12+)
21.35, 02.35 Мобильный репортер (12+)
00.00 Вести в субботу (12+)

МАТЧ-ТВ

07.30, 02.45 Д/с «Вся правда про …» (12+)
08.00, 10.00, 11.35, 12.10, 15.15 Новости
08.05 Д/ф «Последние гладиаторы» (16+)
10.05 Д/ф «Длительный обмен» (16+)
11.40 Спорт за гранью (16+)
12.20 Хоккей. Кубок мира. Выставочный матч. США - Канада (12+)
14.45 Инспектор ЗОЖ (12+)
15.25 Футбол. Чемпионат Англии. «Манчестер Юнайтед» - «Манчестер Сити». Прямая трансляция
17.30, 23.50 Все на Матч! Прямой эфир. Аналитика. Интервью. Эксперты
18.00 Все на хоккей! (12+)
18.30 Хоккей. Кубок мира. Выставочный матч. Чехия - Россия. Прямая трансляция из Чехии
21.10 Росгосстрах. Чемпионат России по футболу. ЦСКА - «Терек» (Грозный). Прямая трансляция
00.45 Баскетбол. Чемпионат Европы-2017 г. Мужчины. Отборочный турнир. Босния и Герцеговина - Россия (12+)
03.00 Хоккей. Кубок мира. Выставочный матч. Канада - США. Прямая трансляция из Канады
05.45 Д/с «Высшая лига» (12+)
06.00 Смешанные единоборства. UFC. Прямая трансляция из США

НТВ

06.00, 03.50 Их нравы (0+)
06.35 Т/с «УГРО» (16+)
08.25 Смотр (0+)
09.00, 11.00, 17.00 Сегодня
09.15 Жилищная Плюс (0+)
09.45 «Готовим» с Алексеем Зиминым (0+)
10.10 Устами младенца (0+)
11.20 Главная дорога (16+)
12.00 Д/ф «Еда живая и мёртвая» (12+)
13.00 Квартирный вопрос (0+)
14.05 Х/ф «МОСКВА НИКОГДА НЕ СПИТ» (16+)
16.05 Своя игра (0+)
17.20 Д/ф «Кто шагает по Москве» (12+)
18.15 Герои нашего времени (16+)
19.00 Следствие вели... (16+)
20.00 Центральное телевидение
21.00 Новые русские сенсации (16+)
22.00 Ты не поверишь! (16+)
23.00 Салтыков-Щедрин шоу (16+)
00.00 Международная пилорама (16+)
00.50 Х/ф «ЧЕСТЬ САМУРАЯ» (16+)
02.45 Д/ф «Хрущев. Первый после Сталина» (16+)
04.10 Т/с «ЗАКОН И ПОРЯДОК» (18+)
05.05 Т/с «ВРАЧЕБНАЯ ТАЙНА» (16+)

ПЯТЫЙ КАНАЛ

07.00 Мультфильмы (0+)
10.35 День ангела (0+)
11.00, 19.30 Сейчас
11.10, 12.05, 12.55, 13.40, 14.35, 15.20, 16.05, 17.00, 17.50, 18.35 Т/с «СЛЕД» (16+)
20.00, 21.00, 22.00, 23.00 Т/с «СЕРДЦЕ АНГЕЛА» (16+)
00.00 Х/ф «ОПЕРАТИВНАЯ РАЗРАБОТКА» (12+)
01.55 Х/ф «ОПЕРАТИВНАЯ РАЗРАБОТКА-2. КОМБИНАТ» (12+)
03.50, 05.55 Т/с «БЛОКАДА» (16+)

КАРУСЕЛЬ

06.00 М/с «Черепашка Лулу» (0+)
06.55 Пляс-класс (0+)
07.00 М/ф «38 попугаев» (0+)
08.00 С добрым утром, малыши! (0+)
08.20 М/с «Белка и Стрелка. Озорная семейка» (0+)
09.00 Детская утренняя почта (0+)
09.30 М/с «Приключения Дино» (0+)
10.30 Воображариум (0+)
11.00 М/с «Томас и его друзья» (0+)
11.45 М/с «Смешарики. Новые приключения» (0+)
12.30 Битва фамилий (0+)
13.00 М/с «Маленький зоомагазин» (0+)
14.50 М/с «Ягодный пирог. Шарлотта Земляничка» (0+)
16.40 М/с «Висспер» (0+)
18.00 М/с «Маленькое королевство» Бена и Холли» (0+)
19.10 М/с «Свинка Пеппа» (0+)
21.30 Спокойной ночи, малыши! (0+)
21.40 М/с «Смешарики. Пин-код» (0+)
00.00 М/с «Зиг и Шарко» (0+)
02.15 М/ф «Конёк-Горбунок» (0+)
03.30 М/с «Викинг Вик» (0+)
04.40 М/с «Летающие звери» (0+)
04.50 М/с «Врумиз» (0+)

ОТР

06.05, 13.15 Большая наука (12+)
07.00, 20.25 Х/ф «МОСКВА, ЛЮБОВЬ МОЯ» (12+)
08.30, 18.45, 03.25 Х/ф «ЗЕЛЁНЫЙ ОГОНЁК» (12+)
09.40 Х/ф «АВТОМОБИЛЬ, СКРИПКА И СОБАКА КЛЯКСА» (12+)
11.20, 05.20 Д/ф «Возвращение в СССР» (12+)
12.05 Гамбургский счет (12+)
12.30 За дело! (12+)
14.10 Онколикбез (12+)
14.35 Т/с «ПЕЛАГИЯ И БЕЛЫЙ БУЛЬДОГ» (12+)
17.35, 01.35 Х/ф «КОЛЫБЕЛЬНАЯ ДЛЯ МУЖЧИН» (12+)
20.00 Новости
22.00 Концерт «Дорогие мои москвичи» (12+)
22.55 Х/ф «СОЛЯРИС» (12+)
02.45 Д/ф «Русские соколы в небе Китая» (12+)
04.40 Культурный обмен (12+)

ТВ-ЦЕНТР

06.55 Марш-бросок (12+)
07.30 АБВГДейка
07.55 Х/ф «ДЕЛО № 306» (12+)
09.35 Православная энциклопедия (6+)
10.00 Д/ф «Красавица советского кино» (12+)
10.50 Х/ф «ГДЕ НАХОДИТСЯ НОФЕЛЕТ?» (12+)
12.30, 18.30, 23.00 События
13.00 День Москвы: Церемония открытия на Красной площади, Прямая трансляция
14.00 Х/ф «ПОКРОВСКИЕ ВОРОТА»
16.40 Х/ф «БЕРЕГИСЬ АВТОМОБИЛЯ» (12+)
19.15 Х/ф «НА БЕЛОМ КОНЕ» (12+)
23.30 Право знать! (16+)
00.50 Право голоса (16+)
04.00 Призрак войны (16+)
04.30 Т/с «ИНСПЕКТОР ЛЬЮИС» (12+)
06.20 Д/ф «Люсьена Овчинникова. Абсолютно счастливая женщина» (12+)

ДЕЖУРНЫЙ по городу

● Спасателями днем 29 августа эвакуирована на берег спрыгнувшая с теплохода «Москва» женщина 1984 года рождения. Передана дежурной бригаде станции скорой медицинской помощи.

● Ранним утром 1 сентября напротив санатория имени В.П. Чкалова на реке Волге (судовой ход) спасатели эвакуировали на берег мужчину 1976 года рождения, у которого сломался гидроцикл.

● Из окна квартиры на 4 этаже дома на проспекте Карла Маркса 30 августа около 16.30 выпал мужчина 1977 года рождения. Госпитализирован.

● Частный дом и надворные постройки в поселке Винтай загорелись в полдень 31 августа. Тушили 36 пожарных с привлечением семи единиц техники.

● На ул. Краснодонской поздним вечером 1 сентября горело чердачное помещение заброшенного двухэтажного здания. Общая площадь пожара составила 150 квадратных метров. Погибших и пострадавших нет. Для тушения привлекалось 11 пожарных расчетов.

● За прошлую неделю в лечебно-профилактические учреждения области по поводу укусов клещами обратились 48 человек (за аналогичный период прошлого года - 321). Всего с начала эпидемического сезона зарегистрировано 5076 пострадавших от укусов клещами.

● По подозрению в совершении тяжкого преступления задержан мужчина. В отдел полиции №9 сообщили, что из своей квартиры на улице Магнитогорской в больницу с ножевым ранением доставлена женщина 1967 года рождения. Как выяснили полицейские, между сожителями возникла ссора. Мужчина подозревается в том, что в ходе конфликта ударил свою оппонентку ножом. Возбуждено уголовное дело. Ведется следствие.

● Ранее судимый мужчина подозревается в совершении двух краж. Одно из преступлений было совершено в ночь с 26 на 27 июля на территории набережной реки Волги в Ленинском районе. По версии полицейских, убедившись, что за ним никто не наблюдает, подозреваемый забрал из морозильной камеры магазина четыре коробки с мороженым и скрылся. О произошедшем в полицию сообщила работница торговой точки. Оперативники установили личность предполагаемого злоумышленника. Им оказался ранее судимый за аналогичное деяние 35-летний уроженец Оренбургской области, не имеющий постоянного места жительства. Есть основания полагать, что мужчина может быть причастен к совершению еще одной кражи: в ночь с 31 июля на 1 августа из строительного вагончика на Волжском проспекте были похищены инструменты. Подозреваемый находится под стражей. Ведется следствие.

● Полицейскими задержан подозреваемый в нанесении ножевого ранения школьнику. Из материалов уголовного дела следует, что преступление произошло у дома на улице Металлистов. В дежурную часть отдела полиции №1 поступило сообщение из медучреждения о госпитализации с ножевым ранением молодого человека 2000 года рождения. Личность предполагаемого злоумышленника установили сотрудники уголовного розыска. По версии полицейских, ранение несовершеннолетнему во время внезапно возникшей ссоры нанес житель Самары 1952 года рождения.

● В поселке Мехзавод (Красноглинское шоссе, квартал 3) 29 августа в 17.00 водитель маршрутного автобуса «Хендай» допустил наезд на пешехода Б., 1996 года рождения, который от полученных травм скончался на месте происшествия до прибытия «скорой».

● Утром 1 сентября напротив дома №106 на ул. Ново-Садовой произошло ДТП с участием маршрутного такси (№50) и легкового автомобиля. Пострадал пассажир «газели» 1950 года рождения: черепно-мозговая травма головы, рваная рана лица. Бригадой «скорой» доставлен в больницу. После оказания медицинской помощи от госпитализации отказался.

ЦЕНЫ за неделю

В период с 27 августа по 2 сентября в торговой сети муниципальных образований Самарской области значительных колебаний розничных цен на продовольственные товары повседневного спроса не отмечалось. Продолжилось снижение стоимости картофеля, свежих овощей и фруктов. В отдельных муниципальных образованиях региона отмечено незначительное подорожание молока и творога.

Об автомобильном топливе. По данным оперативного мониторинга, в период с 20 по 26 августа в Самарской области значительных изменений розничных цен на автомобильное топливо не наблюдалось. Их интервалы на АЗС губернии по состоянию на 2 сентября составляли: на бензин марки АИ-80 - 30,8 - 31,0 руб. за литр; АИ-92 - 33,5 - 34,4 руб.; АИ-95 - 36,7 - 37,6 руб.; на дизельное топливо - 32,5 - 34,3 руб. за литр.

СУББОТА, 10 СЕНТЯБРЯ

ТВ программа

ТЕРРА-РЕН ТВ

05.00 Х/ф «ЖЕНА ПУТЕШЕСТВЕННИКА ВО ВРЕМЕНИ» (16+)
05.50 Х/ф «АРТУР» (16+)
08.00 М/ф «Алеша Попович и Тугарин Змей» (6+)
09.30 Минтранс (16+)
10.15 Ремонт по-честному (16+)
11.00 Самая полезная программа (16+)
12.00 Ваше право (16+)
12.15 Бункер S (16+)
12.30 Дела семейные (16+)
12.50 Биржа труда (16+)
13.00 Военная тайна (16+)
17.00 «Территория заблуждений» с Игорем Прокопенко (16+)
19.00 Х/ф «ГРАНЬ БУДУЩЕГО» (16+)
21.10 Х/ф «ТИХООКЕАНСКИЙ РУБЕЖ» (16+)
23.30, 04.30 Х/ф «ВОЗВРАЩЕНИЕ СУПЕРМЕНА» (12+)
02.30 Х/ф «ЗАРАЖЕНИЕ» (16+)

ГУБЕРНИЯ

07.00 «Агрокурьер» (12+)
07.20 «Дом дружбы» (12+)
07.35 «Земля Самарская» (12+)
07.50 «Азбука потребителя» (12+)
07.55 «Школа рыболова» (12+)
08.25 «Футбольный регион» (12+)
08.45 Ток-шоу «О чем говорят» (12+)
09.00, 10.55, 11.55, 15.10 «Календарь губернии» (12+)
09.05, 10.50, 12.20, 18.55, 19.20, 06.55 «Доска объявлений» (12+)
09.10 «Мультимир» (6+)
10.00 «Котики, вперед!» (6+)
10.10 «Пузыри» (6+)
10.25, 05.00 «И в шутку, и всерьез» (12+)
10.35 «История государства российского» (12+)
11.00 «Путь паломника» (12+)
11.30 «Экологика» (12+)
11.40 «Надо помочь» (12+)
12.00 «Ручная работа» (12+)
12.25 «Поэты и музы Серебряного века. Взгляд из Самары» (12+)
12.45 Х/ф «ДЕСЯТЬ НЕГРИТЯТ» (12+)
15.15 «ЧЕРНЫЕ ВОЛКИ» (16+)
19.00 «Губерния. Итоги» (12+)
19.25 ТВ-шоу «Достояние республики» (16+)
21.45 Х/ф «ДОМ, МИЛЫЙ ДОМ» (16+)
23.30 Х/ф «ГОЛОГРАММА ДЛЯ КОРОЛЯ» (18+)
01.20 «Правда об НЛО. Повелители космоса» (16+)
02.10 «На музыкальной волне» (16+)
02.30 «Самые крупные катастрофы. Армянская катастрофа» (16+)
03.20 Х/ф «НАБЛЮДАТЕЛЬ» (16+)
05.10 «Тайны века» (16+)
05.55 Т/с «ПОД ПРИКРЫТИЕМ» (16+)

СТС

06.00, 05.30 Ералаш (0+)
06.15 М/ф «Оз. Возвращение в Изумрудный город» (0+)
07.55 М/с «Робокар Поли и его друзья» (6+)
08.30 М/с «Смешарики» (0+)
09.00 М/с «М/с «Фиксики» (0+)
09.15 М/с «Три кота»
09.30 Руссо туристо (16+)
10.30 Успеть за 24 часа (16+)
11.30 Х/ф «ПОВЕЛИТЕЛЬ СТИХИЙ» (0+)
13.20 Х/ф «ТРАНСФОРМЕРЫ» (12+)
16.00 Уральские пельмени. Любимое (16+)
16.30 М/ф «Мадагаскар-3» (0+)
18.10 Х/ф «ТРАНСФОРМЕРЫ. МЕСТЬ ПАДШИХ» (16+)
21.00 Х/ф «ТРАНСФОРМЕРЫ-3. ТЁМНАЯ СТОРОНА ЛУНЫ» (16+)
00.00 Х/ф «13-Й РАЙОН» (12+)
01.35 Х/ф «ЛЮСИ» (18+)
03.15 Х/ф «ПУТЕШЕСТВИЕ ГЕКТОРА В ПОИСКАХ СЧАСТЬЯ» (12+)
05.50 Музыка на СТС (16+)

ЗВЕЗДА

07.00 Х/ф «713-Й ПРОСИТ ПОСАДКУ» (12+)
08.35 Х/ф «ЗОЛОТЫЕ РОГА» (12+)
10.00, 14.00, 19.00, 23.00 Новости дня
10.15 Легенды спорта (6+)
10.45 Легенды музыки (6+)
11.15 Последний день (12+)
12.00 НЕ ФАКТ! (6+)
12.30 Папа сможет? (6+)
13.25, 14.15 Д/с «Броня России» (12+)
14.35 Д/ф «Огненный экипаж» (12+)
15.00 Т/с «МЫ ИЗ БУДУЩЕГО» (16+)
19.20 Процесс (12+)
20.15, 23.20 Х/ф «ФРОНТ В ТЫЛУ ВРАГА» (12+)
23.45 Х/ф «КОМБАТЫ» (6+)
02.25 Т/с «СЛЕДСТВИЕ ВЕДУТ ЗНАТОКИ» (12+)
06.05 Д/ф «Прекрасный полк. Маша» (12+)

ДОМАШНИЙ

06.30, 05.30 Джейми у себя дома (16+)
07.30, 23.50 6 кадров (16+)
08.10 Х/ф «ЗА ДВУМЯ ЗАЙЦАМИ» (16+)
09.40, 05.00 Домашняя кухня (16+)
10.10 Х/ф «АБОНЕНТ ВРЕМЕННО НЕДОСТУПЕН...» (16+)
14.15 Х/ф «ТРОПИНКА ВДОЛЬ РЕКИ» (16+)
18.00 Д/ф «Великолепный век» (16+)
19.00 Т/с «ВЕЛИКОЛЕПНЫЙ ВЕК» (16+)
22.50 Д/с «Восточные жёны в России» (16+)
00.30 Х/ф «НАСТОЯЩАЯ ЛЮБОВЬ» (16+)
02.25 Д/с «Звёздные истории» (16+)

ГИС

06.00, 07.00, 08.00, 09.00, 20.00 Информационная программа «События»
06.25, 07.25, 08.25, 09.25 Афиша
06.30, 12.10 Город, история, события (12+)
06.45, 11.25, 18.25 Мастер спорта (12+)
07.30 Территория права (12+)
08.30 Просто о вере (12+)
09.30, 16.10 Здоровье (12+)
10.00, 16.00 Специальный репортаж (12+)
10.10, 10.50, 11.35, 12.25, 13.30 Город-С (повтор) (12+)
10.40 Право на маму (12+)
13.00 Д/ц «Тайны советского кино» (12+)
14.00 М/ф «Индюки. Назад в будущее» (6+)
15.30 Мультфильмы (6+)
16.45 «ЗАЩИТНИК», 1, 2 с. (16+)
18.15 Точка.RU (12+)
18.40 Кулинарное шоу «Реальная кухня» (12+)
19.30 Дураки, дороги, деньги (12+)
20.30 Ток-шоу «В наше время» (12+)
21.15 Х/ф «РАЗ НА РАЗ НЕ ПРИХОДИТСЯ» (12+)
22.30 Х/ф «НЕАДЕКВАТНЫЕ ЛЮДИ» (16+)
00.15 Х/ф «КУКЛА» (16+)
01.50 Живая музыка (12+)

ТВ3

07.00 Мультфильмы СМФ (0+)
10.30 Школа доктора Комаровского (12+)
11.00 Х/ф «ЗОДИАК. ЗНАКИ АПОКАЛИПСИСА» (16+)
12.45 Х/ф «ПРИКЛЮЧЕНИЯ ШЕРЛОКА ХОЛМСА И ДОКТОРА ВАТСОНА. СОБАКА БАСКЕРВИЛЕЙ» (0+)
15.45 Х/ф «ПИРАМИДА» (16+)
17.30 Х/ф «МУМИЯ» (12+)
20.00 Х/ф «МУМИЯ ВОЗВРАЩАЕТСЯ» (12+)
22.30 Х/ф «МУМИЯ. ГРОБНИЦА ИМПЕРАТОРА ДРАКОНОВ» (12+)
00.30 Х/ф «ЧЕРНИЛЬНОЕ СЕРДЦЕ» (12+)
02.30 Городские легенды (12+)
03.00, 04.00, 05.00, 06.00 Т/с «ХИРОМАНТ» (16+)

МИР

07.00, 09.20, 05.00 Мультфильмы (6+)
08.55 Союзники (12+)
10.00 Ой, мамочки (12+)
10.30 Мой лучший друг. История одного предательства (6+)
11.00, 17.00 Новости
11.15 Достояние республик (12+)
11.45 Х/ф «О БЕДНОМ ГУСАРЕ ЗАМОЛВИТЕ СЛОВО» (12+)
15.00 Бремя обеда (12+)
15.30 Х/ф «ВИЙ» (12+)
17.15 Т/с «БЫЛА ЛЮБОВЬ» (16+)
00.05 Х/ф «УРОКИ ОБОЛЬЩЕНИЯ» (16+)
01.50 Х/ф «КУКА» (12+)
03.40 Х/ф «СЕРДЦА ЧЕТЫРЕХ» (12+)

СПАС

08.00 Школа милосердия (0+)
08.30, 11.30, 14.30, 17.30, 20.30, 23.30 Предстоятель. Хроники служения (0+)
09.00 Радость моя (0+)
10.00 Д/ф «С верою во Христа» (0+)
11.00 Д/ф «Глинская пустынь в изгнании» (0+)
12.00 Д/ф «Золотое сечение России» (0+)
12.45, 19.45, 01.15, 05.00 Портреты (0+)
13.00 Сквозь игольное ушко (0+)
13.45 Д/ф «Книги и файлы» (0+)
15.00 Д/ф «Милость сердца» (0+)
15.50 Герои победы 10' (0+)
16.00 Д/ф «Ростовская финифть» (0+)
16.30 Консервативный клуб (0+)
18.00, 05.15 Д/ф «Простое чувство Родины» (0+)
18.40 Искусство звучащего слова (0+)
19.00 Д/ф «Сибирский сказочник» (0+)
20.00 Национальное достояние (0+)
21.00 Россия и мир (0+)
22.00 Д/ф «Город золотой» (0+)
22.30 Д/ф «Царицына светлица» (0+)
23.05 Д/ф «Мусоргский» (0+)
00.00 Украинский вопрос (0+)
01.00 Новый храм (0+)
01.30 Александровский дворец в Царском Селе и Романовы (0+)
04.00 Русские судьбы (0+)
04.30 Д/ф «Иосифо-Волоцкий монастырь» (0+)
06.00 Д/ф «Серебряные струны судьбы» (0+)
06.30 Д/ф «Монолог» (0+)
07.00 Х/ф «ПОСЛЕДНИЕ ГОДЫ ЖИЗНИ» (0+)

СКАТ-ТНТ

07.00 Дом-2. Остров любви (16+)
08.00 Школа ремонта (12+)
09.00, 10.40, 11.55 Погода
09.05 Бог может все (16+)
09.40 Дачные сезоны (12+)
10.00 Балконный вопрос (12+)
10.20 Реальные истории (16+)
10.45 Бюро стильных идей (16+)
11.00 Ваше утро (16+)
11.30 Ваш балкон (12+)
11.40 Стеклим балкон (12+)
12.00 Агенты 003 (16+)
12.30, 01.30 Такое кино! (16+)
13.00, 20.00 Битва экстрасенсов (16+)
14.40 Х/ф «ОЛЬГА» (16+)
16.50 Х/ф «РЭД» (16+)
19.00 Дума (12+)
19.15 Позитивные новости (12+)
19.30 Экстрасенсы ведут расследование (16+)
21.30 Танцы (16+)
23.30 Дом-2. Город любви (16+)
00.30 Дом-2. После заката (16+)
02.00 Х/ф «ОЧЕНЬ СТРАШНОЕ КИНО 3» (16+)
03.40 Т/с «СТРЕЛА-3» (16+)
04.30 Т/с «СЕЛФИ» (16+)
04.55 Т/с «ДОКАЗАТЕЛЬСТВА» (16+)
06.00 Дом-2. Lite (16+)

ГОРОСКОП

ОВЕН (21.03 - 20.04)
В среду, если в чём-то возникнет необходимость, можете смело рассчитывать на помощь и поддержку от совершенно незнакомых лиц. Вероятны небольшие поступления и серьёзные траты. Ищите новых деловых партнёров. Нежелательно провоцировать конфликты дома, несмотря на неудачи в делах. Коммерческие поездки сложатся удачно в том случае, если вы проявите собранность и умение концентрироваться на главном. Может удачно решиться финансовый вопрос.

ТЕЛЕЦ (21.04 - 21.05)
На этой неделе добиться успеха Тельцы смогут только благодаря личным организаторским способностям и новым идеям. Звёзды предостерегают от излишней увлечённости, формирования вредных привычек, пустого и неосознанного следования обрядам, а также суеверия. Последние дни недели станут периодом затишья и накопления сил перед каким-то рывком в начале будущей недели.

БЛИЗНЕЦЫ (22.05 - 21.06)
В первой половине недели хорошо путешествовать или принимать гостей, в том числе иностранных. Во вторник деловые партнёры могут потребовать выполнения данных ранее обещаний. Вы можете на несколько дней оторваться от реальности и совершить один из тех полётов, о которых нередко мечтаете. Попробуйте использовать сложившуюся ситуацию для того, чтобы к концу недели переделать как можно больше дел.

РАК (22.06 - 23.07)
С начала недели не обещайте друзьям сделать то, что не хотите, а также не принимайте приглашения на вечеринки, на которых вам будет неинтересно. В эмоциональной сфере будет тенденция делать из мухи слона, и даже невинная шутка может послужить причиной обиды, а любые слова симпатии покажутся клятвой о вечной любви. Не погружайтесь в водоворот своих чувств, тем более что в конце недели можно по ошибке запутать самих себя.

ЛЕВ (24.07 - 23.08)
Вам кажется, что всё идет не так? Ошибаетесь - происходящее с вами лишь расчищает дорогу всему новому, а вы вполне способны помочь судьбе: постарайтесь в первой половине недели завершить ранее начатые дела и смело отправляйтесь на покорение вершины под названием «Финансы». Усиливаются аура Львов и их способность влиять на окружающих. Если сумеете выдержать экзамен на зрелость, сможете переосмыслить прошлое, продумать предстоящие действия и обрести покой.

ДЕВА (24.08 - 23.09)
В первой половине недели можно ожидать расширения круга контактов, приятного общения и получения новой интересной информации. Можно посвятить время изучению иностранных языков. Проявление доброты и внимания к семье, совместные поездки и походы на культурно-развлекательные мероприятия сделают ваши отношения счастливыми и безоблачными.

ВЕСЫ (24.09 - 23.10)
Начало недели - удачный период для того, чтобы упорядочить свою жизнь. В середине недели сосредоточьтесь на самых важных делах. Приложенные усилия, расчёт и интуиция позволят решить проблемы. Заработок ожидается солидный. В семье Весов - тишь да гладь. Многое переменится к лучшему.

СКОРПИОН (24.10 - 22.11)
Что-то важное произойдёт для Скорпионов в деловом и личном партнёрстве. Выходя на новые перспективы, знайте, что партнёр решает очень многое. Ваши идеи и требования сильно влияют на его выбор - старайтесь не упустить тот самый момент. Середина недели - время покаяния и признания своих ошибок, мира и согласия в семье. Скорпионы поймут, что от них зависят многие люди.

СТРЕЛЕЦ (23.11 - 21.12)
Во вторник постарайтесь заниматься мелкими делами, не планируйте ничего серьёзного. В четверг или пятницу реальны денежные поступления. Пятница благоприятна для подписания договоров и заключения сделок, касающихся недвижимости, стройматериалов и благоустройства территорий. В выходные Стрельцам-дамам рекомендуется подумать о здоровье, начать прививать полезные привычки. Больше двигайтесь, дышите свежим воздухом.

КОЗЕРОГ (22.12 - 20.01)
Непростая неделя для Козерогов, но если вы не будете спешить и разумно используете полученные возможности, то обретёте все шансы на блестящий успех во многих аспектах - от перспективы занять более высокую должность до решения множества проблем, в том числе финансовых и личных.

ВОДОЛЕЙ (21.01 - 19.02)
Середина недели подходит для смены работы, начала деятельности в совершенно новой для вас области. Можно начинать учёбу и повышать квалификацию; новые знания вскоре окажутся полезными. В середине недели у Водолеев будет достаточно времени, чтобы заняться усовершенствованием уже достигнутого.

РЫБЫ (20.02 - 20.03)
В течение всей недели старайтесь больше прислушиваться к своим мыслям, нежели к мнению близких людей. Для вас сейчас довольно сложное время, и если вы будете стараться угодить всем, то потратите зря бездну энергии, но ничего не добьётесь. Проведите выходные в одиночестве, лучше всего за городом.

ТВ программа

ВОСКРЕСЕНЬЕ, 11 СЕНТЯБРЯ

ПЕРВЫЙ

07.00, 11.00, 13.00 Новости
07.15 Х/ф «ПОДРАНКИ» (12+)
09.10 Смешарики. ПИН-код (0+)
09.25 Здоровье (16+)
10.30 Часовой (12+)
11.15 Непутевые заметки (12+)
11.35 Пока все дома (12+)
12.25 Фазенда (12+)
13.25 Х/ф «ВНИМАНИЕ, ЧЕРЕПАХА!» (12+)
15.05 Леонид Филатов. «Про Федота-стрельца, удалого молодца» (12+)
16.15 Я хочу, чтоб это был сон... (16+)
18.05 Х/ф «ПРИХОДИТЕ ЗАВТРА...» (12+)
20.00, 23.30 Клуб веселых и находчивых (16+)
22.00 Воскресное «Время»
00.25 Х/ф «ДОПИНГ» (16+)
02.20 Х/ф «ВЛИЯНИЕ ГАММА-ЛУЧЕЙ НА БЛЕДНО-ЖЕЛТЫЕ НОГОТКИ» (16+)
04.25 Мужское / Женское (16+)
05.10 Контрольная закупка (12+)

РОССИЯ КУЛЬТУРА

07.30 Евроньюс (0+)
11.00 Обыкновенный концерт (0+)
11.35 Х/ф «МЫ С ВАМИ ГДЕ-ТО ВСТРЕЧАЛИСЬ» (0+)
13.05 Больше, чем любовь (0+)
13.45 Д/с «Живая природа Индокитая» (0+)
14.40 Гении и злодеи (0+)
15.10 Что делать? (0+)
15.55 Гала-концерт, посвященный 100-летию МГК (0+)
17.05 Х/ф «ЗЕЛЕНЫЙ ОГОНЕК» (0+)
18.20 Пешком... (0+)
18.45, 02.55 Искатели (0+)
19.30 Концерт «Вечному городу - вечная музыка» (0+)
20.35 Библиотека приключений (0+)
20.50 Х/ф «ЧЕЛОВЕК-АМФИБИЯ» (0+)
22.30 Ближний круг (0+)
23.25 Опера «Травиата» (0+)
02.00 Д/ф «Городское кунг-фу» (0+)
02.40 Мультфильм для взрослых (0+)
03.40 Д/ф «Хюэ - город, где улыбается печаль» (0+)

РОССИЯ 1

05.55 Х/ф «ОЙ, МАМОЧКИ…» (12+)
08.00 Мульт утро (0+)
08.30 Сам себе режиссёр (12+)
09.20, 04.05 Смехопанорама (12+)
09.50 Утренняя почта (12+)
10.30 Сто к одному (12+)
11.20 Местное время. Вести - Самара
12.00, 15.00 Вести
12.20 Смеяться разрешается (12+)
15.20 Х/ф «КАМИННЫЙ ГОСТЬ» (12+)
17.10 Х/ф «ПРОЩЕ ПАРЕНОЙ РЕПЫ» (12+)
21.00 Вести недели
23.00 «Воскресный вечер» с Владимиром Соловьёвым (12+)
01.00 Дежурный по стране (12+)
02.00 Х/ф «БЕЛОЕ ПЛАТЬЕ» (12+)
04.40 Комната смеха (12+)

РОССИЯ 24

06.00, 07.00, 08.00, 09.00, 10.00, 11.00, 12.00, 13.00, 14.00, 15.00, 15.30, 16.00, 17.00, 17.35, 18.00, 19.00, 20.00, 21.00, 22.00, 23.00, 02.00, 03.00, 04.00, 05.00 Вести (12+)
06.15, 09.40, 11.40, 19.40 Погода 24 (12+)
06.30 Вопрос науки (12+)
07.20, 15.50 Космонавтика (12+)
07.35, 18.35, 02.30 АвтоВести (12+)
08.20 АгитПроп (12+)
08.35, 02.50 Мобильный репортер (12+)
09.30 Экономика. События новой недели (12+)
10.20, 11.20, 12.30, 15.35, 22.25, 04.15 Репортаж (12+)
10.35, 19.20, 04.35 Геоэкономика (12+)
12.15 Гость (12+)
13.20 Prочтение (12+)
13.35, 03.35 Вести. Net. Итоги (12+)
14.10 Парламентский час (12+)
15.20 Финансовая стратегия (12+)
16.15, 23.15 Бесогон TV (12+)
17.25 Личные деньги (12+)
17.40 Технология жилья (12+)
18.20 Вести. Транспорт (12+)
20.25 Городские технологии (12+)
20.40 Агробизнес (12+)
21.15 Война (12+)
21.30 Церковь и мир (12+)
00.00 Вести недели
03.20 Страховое время (12+)
05.35 Специальный корреспондент (12+)

МАТЧ-ТВ

07.30 Смешанные единоборства. UFC. Прямая трансляция из США
08.30, 10.35, 13.15, 15.50 Новости
08.35 Мини-футбол. Чемпионат мира. Россия - Таиланд. Трансляция из Колумбии (12+)
10.45 Хоккей. Кубок мира. Выставочный матч. Швеция - Финляндия. Трансляция из Швеции (12+)
13.20 Хоккей. Кубок мира. Выставочный матч. Чехия - Россия. Трансляция из Чехии (12+)
16.00, 00.00 Все на Матч! Прямой эфир. Аналитика. Интервью. Эксперты
16.30 Спорт за гранью (16+)
17.00 Росгосстрах. Чемпионат России по футболу. «Спартак» (Москва) - «Локомотив» (Москва). Прямая трансляция
19.50 Росгосстрах. Чемпионат России по футболу. «Арсенал» (Тула) - «Зенит» (Санкт-Петербург). Прямая трансляция
22.05 После футбола с Георгием Черданцевым (12+)
00.35 Десятка! (16+)
00.45 Пляжный футбол. Чемпионат мира- 2017 г. Европейский отборочный этап. Финал. Трансляция из Италии (12+)
01.45 Д/с «Вся правда про …» (12+)
02.00 Хоккей. Кубок мира. Выставочный матч. Европа - Северная Америка. Прямая трансляция из Канады
04.45 Д/ф «Последние гладиаторы» (16+)
06.45 Д/с «1+1» (16+)

НТВ

06.05 Т/с «УГРО» (16+)
08.00 Центральное телевидение (16+)
09.00, 11.00, 17.00 Сегодня
09.15 Русское лото плюс (0+)
09.50 Стрингеры НТВ (12+)
10.25 Едим дома (0+)
11.20 Первая передача (16+)
12.05 Чудо техники (12+)
13.00 Дачный ответ (0+)
14.05 НашПотребНадзор (16+)
15.10 Поедем, поедим! (0+)
16.05 Своя игра (0+)
17.20 Большие родители (12+)
18.00 Секрет на миллион (16+)
20.00 Акценты недели
20.55 Х/ф «ЧТОБЫ УВИДЕТЬ РАДУГУ, НУЖНО ПЕРЕЖИТЬ ДОЖДЬ» (16+)
00.50 Х/ф «МУХА» (16+)
02.55 Таинственная Россия (16+)
03.55 Их нравы (0+)
04.05 Т/с «ЗАКОН И ПОРЯДОК» (18+)
05.00 Т/с «ВРАЧЕБНАЯ ТАЙНА» (16+)

ПЯТЫЙ КАНАЛ

07.20 Мультфильмы (0+)
11.00 Сейчас
11.10 Истории из будущего (0+)
12.00 Х/ф «СПЯЩИЙ ЛЕВ» (12+)
13.25 Х/ф «ВЕЧЕРА НА ХУТОРЕ БЛИЗ ДИКАНЬКИ» (16+)
14.45 Х/ф «УЛИЦА ПОЛНА НЕОЖИДАННОСТЕЙ» (12+)
16.05 Х/ф «НЕ МОЖЕТ БЫТЬ!» (12+)
18.00 Место происшествия. О главном
19.00 Главное
20.30, 21.25, 22.20, 23.15 Т/с «СЕРДЦЕ АНГЕЛА» (16+)
00.15, 01.10, 02.10 Т/с «ПОСЛЕДНИЙ БОЙ» (16+)
03.05, 04.55 Т/с «БЛОКАДА» (16+)

КАРУСЕЛЬ

06.00 М/с «Ангелина Балерина. История продолжается» (0+)
06.55 Пляс-класс (0+)
07.00 М/ф «Как грибы с горохом воевали», «Бременские музыканты», «По следам бременских музыкантов» (0+)
08.00 С добрым утром, малыши! (0+)
08.20 М/с «Белка и Стрелка. Озорная семейка» (0+)
09.00 Всё, что вы хотели знать, но боялись спросить (0+)
09.30 М/с «Пузыри. Улётные приключения» (0+)
10.30 Школа Аркадия Паровозова (0+)
11.00 М/с «Томас и его друзья» (0+)
11.45 М/с «Ми-Ми-Мишки» (0+)
12.30 Секреты маленького шефа (0+)
13.00, 03.30 М/с «Викинг Вик» (0+)
14.45 М/с «Три кота» (0+)
16.05 М/с «Маленькое королевство» Бена и Холли» (0+)
17.40 М/с «Смешарики. Пин-код» (0+)
19.40 М/с «Дружба - это чудо» (0+)
21.30 Спокойной ночи, малыши! (0+)
21.40 М/с «Смешарики. Новые приключения» (0+)
00.00 М/с «Энгри Бёрдс - сердитые птички» (0+)
02.15 М/ф «Царевна-лягушка», «Аленький цветочек» (0+)
04.50 М/с «Врумиз» (0+)

ОТР

06.05, 13.15 Большая наука (12+)
07.00, 20.40 Т/с «СЛЕДСТВИЕ ВЕДУТ ЗНАТОКИ» (12+)
10.10 Онколикбез (12+)
10.40 Вспомнить всё (12+)
11.05 Медосмотр (12+)
11.20 Д/ф «Возвращение в СССР» (12+)
12.05 От первого лица (12+)
12.15 Специальный репортаж (12+)
12.30 Культурный обмен (12+)
14.10 Х/ф «АВТОМОБИЛЬ, СКРИПКА И СОБАКА КЛЯКСА» (12+)
15.50 Концерт «Дорогие мои москвичи» (12+)
16.45 Д/ф «Святой адмирал» (12+)
17.15, 02.30 Х/ф «СОЛЯРИС» (12+)
20.00, 00.20 ОТРажение недели
23.50 Д/ф «Подруги» (12+)
01.00 Х/ф «МОСКВА, ЛЮБОВЬ МОЯ» (12+)
05.20 Д/ф «Русские соколы в небе Китая» (12+)

ТВ-ЦЕНТР

07.10 Х/ф «ДЕТИ ДОН-КИХОТА» (6+)
08.45 Х/ф «БЕРЕГИСЬ АВТОМОБИЛЯ» (12+)
10.35 Х/ф «СПЕШИТЕ ЛЮБИТЬ» (12+)
12.30 События
12.45 Петровка, 38
12.55 Х/ф «ТРИ ПЛЮС ДВА» (12+)
14.40 Смех с доставкой на дом (12+)
15.30 Московская неделя
16.00 Х/ф «АРТИСТКА» (12+)
18.00 Х/ф «ПИТЕР - МОСКВА» (12+)
22.00 Т/с «ДЕТЕКТИВЫ ТАТЬЯНЫ УСТИНОВОЙ» (16+)
02.00 Х/ф «ЛЮБОВЬ С АКЦЕНТОМ» (16+)
04.00 Х/ф «ГДЕ НАХОДИТСЯ НОФЕЛЕТ?» (12+)
05.35 **10** самых... (16+)
06.05 Д/ф «Екатерина Васильева. На что способна любовь» (12+)

КРОССВОРД №263

ПО ГОРИЗОНТАЛИ: **5.** Журнал Виталия Коротича. **9.** «Лёша на полке клопа нашёл» - вид шарады. **10**. Прибор, подтверждающий, что мхи растут с южной стороны. **11**. Глава уездной полиции в царской России. **16**. Качество старательного человека. **17**. Согласие, как при Горбачёве. **18**. Черепаха, отдавшая Буратино золотой ключик. **22**. Испанская, судя по названию, порода охотничьих собак. **23**. Основной сорт винограда во французском Эльзасе. **27**. Сахарная ... в исполнении Мерилин Монро. **28**. Дорожка рядом с проезжей частью. **29**. Человек без общественного кругозора. **34**. Смесь бульдога с носорогом. **35**. Положение, из которого надо выпутаться. **36**. Место расположения штаба Тимура и его команды.

ПО ВЕРТИКАЛИ: **1.** Призрачная возможность выигрыша в лотерее. **2.** Вино, которым славится Нормандия. **3.** Неядовитый, но опасный змей. **4.** Они зимою длиннее, а летом короче. **6.** Николай Лобачевский в науке. **7.** Критика, перешедшая в наступление. **8.** Картонная тара для десятка яиц. **11**. «Могучее средство исправления людского несовершенства», по выражению Теодора Драйзера. **12**. Нательные штанишки. **13**. Любительница сомнительных затей. **14**. Объект изучения демографии. **15**. Жупел для пуганой вороны. **19**. Чёрные, страстные, жгучие и прекрасные. **20**. Чешский писатель, автор пьесы «Ян Гус» и текста гимна своей страны. **21**. Две недели цветёт, четыре недели спеет, на седьмую семя летит (культура). **23**. Войско, военный отряд у славян. **24**. Большая толпа любопытных зевак. **25**. Драгоценный камень, третий в первом ряду камней судного наперсника первосвященника. **26**. Передача Юрия Стоянова и Ильи Олейникова. **30**. Несущийся по льду парусник. **31**. Польза с точностью до наоборот. **32**. Упаковка для транспортировки. **33**. Союз государств, организаций или частных лиц.

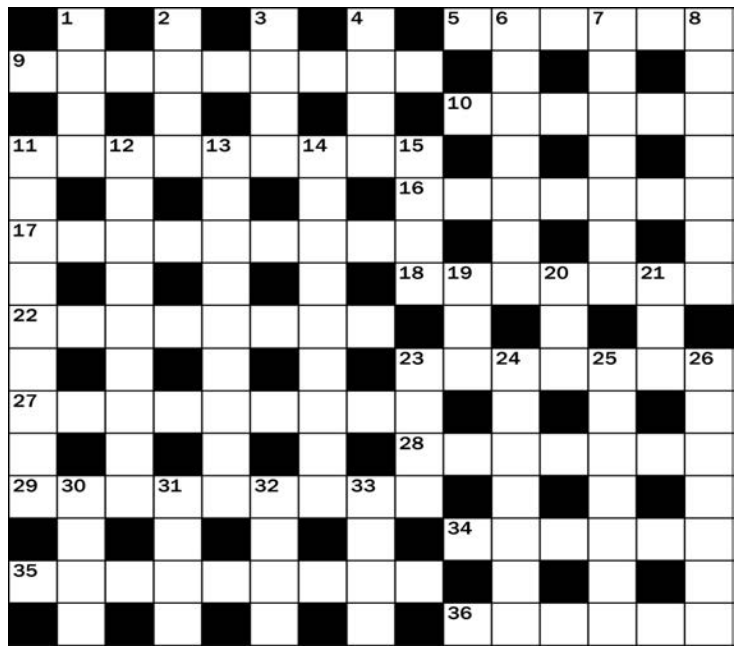

Ответы ● на кроссворд №261 от 27 августа 2016 г., стр. 22

ПО ГОРИЗОНТАЛИ: **4.** Отправка. **8.** Вокалист. **9.** Подземка. **10**. Нотабене. **11**. Читатель. **14**. Лама. **15**. Обух. **16**. Телятина. **17**. Дуло. **18**. Обод. **19**. Кладовка. **24**. Фас. **26**. Аврал. **27**. Магистрат. **28**. Еда. **29**. Токай. **30**. Затворник. **31**. Тюк. **32**. Крыса. **33**. Амперметр.

ПО ВЕРТИКАЛИ: **1.** Робот. **2.** Карат. **3.** Литература. **4.** Отпечаток. **5.** Подстилка. **6.** Агентство. **7.** Кукольник. **12**. Головастик. **13**. Сухофрукты. **20**. Логотип. **21**. Досмотр. **22**. Варенье. **23**. Автокар. **24**. Флейта. **25**. Смазка.

РОССИЯ 1

«ПРОЩЕ ПАРЕНОЙ РЕПЫ»

Надя Лимонова с детства мечтала пойти по стопам отца, стать известным поваром и руководить сетью ресторанов с вкусной и здоровой пищей. Но у судьбы свои планы.

После конфликта с отчимом Надя вынуждена уйти из дома и уволиться с работы. Она принимает приглашение стать заведующей столовой при трамвайном депо в небольшом городке Белая Глина.

Но Надя не подозревает, что директор депо Алексей, по совету мэра, специально пригласил неопытную девушку, чтобы она развалила работу столовой. Он собирается закрыть столовую, а помещение отдать в аренду под ресторан. На вырученные от аренды деньги Алексей смог бы сохранить любимое горожанами, но, к сожалению, убыточное депо. Несмотря на сопротивление невзлюбившего ее коллектива, Надя активно берется за дело…

Смотрите мелодраматический сериал «Проще пареной репы» 11 сентября. (12+)

ВОСКРЕСЕНЬЕ, 11 СЕНТЯБРЯ

ТВ программа

ТЕРРА-РЕН ТВ

05.00 Х/ф «ВОЗВРАЩЕНИЕ СУПЕРМЕНА» (12+)
07.30 Х/ф «ТИХООКЕАНСКИЙ РУБЕЖ» (16+)
10.00 День «Военной тайны» с Игорем Прокопенко (16+)
23.00 Добров в эфире (16+)
00.00 Соль (16+)
01.50 Военная тайна (16+)

ГУБЕРНИЯ

07.00 «Путь паломника» (12+)
07.30 «Земля Самарская» (12+)
07.45 «Школа здоровья» (12+)
07.55, 09.00, 10.45, 18.55, 06.55 «Доска объявлений» (12+)
08.00 «Ручная работа» (12+)
08.20 «Открытый урок» (12+)
08.30 «Свое дело» (12+)
08.45 «F1» (12+)
08.55, 11.15 «Календарь губернии» (12+)
09.05 «Мультимир» (6+)
09.55 «Котики, вперед!» (6+)
10.05 «Пузыри» (6+)
10.20, 05.10 «И в шутку, и всерьез» (12+)
10.30 «История государства российского» (12+)
10.50 «С дядей Степой мы друзья» (6+)
11.00 «Лапы и хвост» (6+)
11.20 Х/ф «БЕЗУМНЫЙ ДЕНЬ, ИЛИ ЖЕНИТЬБА ФИГАРО» (12+)
14.25 «В мире «звезд». Бывшие пары» (16+)
15.15 «ЧЕРНЫЕ ВОЛКИ» (16+)
19.00, 06.05 «Точки над i» (12+)
20.00 «Сохраняйте чек» (12+)
20.10 «Киногид» (16+)
20.20 Концерт В.Добрынина «Ни минуты покоя» (16+)
23.10 Х/ф «ЛЮБОВЬ ПОД НАДЗОРОМ» (16+)
00.55 Х/ф «ПРИНЦ» (16+)
02.40 «На музыкальной волне» (16+)
02.50 ТВ-шоу «Достояние республики» (16+)
05.20 «Кремль-9» (16+)

СТС

06.00 Ералаш (0+)
06.20 М/ф «Франкенвини» (12+)
07.55 М/с «Робокар Поли и его друзья» (6+)
08.30 М/с «Смешарики» (0+)
09.00 Х/ф «СУПЕРПЁС» (12+)
10.30 М/ф «Мадагаскар-3» (0+)
12.10 Х/ф «ТРАНСФОРМЕРЫ. МЕСТЬ ПАДШИХ» (16+)
15.00 Т/с «ДВА ОТЦА И ДВА СЫНА» (16+)
16.30 Х/ф «ТРАНСФОРМЕРЫ-3. ТЁМНАЯ СТОРОНА ЛУНЫ» (16+)
19.25 Х/ф «13-Й РАЙОН» (12+)
21.00 Х/ф «ТРАНСФОРМЕРЫ. ЭПОХА ИСТРЕБЛЕНИЯ» (12+)
00.05 Х/ф «ПЕРЕВОДЧИЦА» (16+)
02.30 Т/с «КОСТИ» (16+)
04.20 Х/ф «ПОВЕЛИТЕЛЬ СТИХИЙ» (0+)

ЗВЕЗДА

07.00 Д/ф «Танки Второй мировой войны» (6+)
08.40 Х/ф «ЭКИПАЖ МАШИНЫ БОЕВОЙ» (6+)
10.00 «Новости недели» с Юрием Подкопаевым
10.25 Служу России (12+)
10.55 Военная приемка (6+)
11.45 Научный детектив (12+)
12.05 «Легенды армии» с Александром Маршалом (12+)
12.55, 14.15 Т/с «РАЗВЕДЧИКИ» (16+)
14.00, 23.00 Новости дня
19.00 Новости. Главное
19.35 Особая статья (12+)
20.30 Д/с «Легенды советского сыска» (16+)
23.20 Фетисов (12+)
00.05 Х/ф «АТАКА» (6+)
02.00 Х/ф «ТАНКОДРОМ» (6+)
04.55 Х/ф «СТРОГАЯ МУЖСКАЯ ЖИЗНЬ» (12+)

ДОМАШНИЙ

06.30, 05.30 Джейми у себя дома (16+)
07.30 Х/ф «БРОДЯГА» (16+)
10.30 Х/ф «ТРОПИНКА ВДОЛЬ РЕКИ» (16+)
14.15 Х/ф «КУКУШКА» (16+)
18.00, 23.50, 05.25 6 кадров (16+)
18.05 Д/ф «Великолепный век» (16+)
19.00 Т/с «ВЕЛИКОЛЕПНЫЙ ВЕК» (16+)
22.50 Д/с «Восточные жёны в России» (16+)
00.30 Х/ф «В ДВУХ КИЛОМЕТРАХ ОТ НОВОГО ГОДА» (16+)
02.25 Д/с «Звёздные истории» (16+)

ГИС

06.00, 10.00 Информационная программа «События»
06.30 Просто о вере (12+)
07.00 «ЗАЩИТНИК», 1, 2 с. (16+)
08.30 М/ф «Индюки. Назад в будущее» (6+)
10.30 Мастер спорта (12+)
10.40, 18.15 Город, история, события (12+)
11.00 Кулинарное шоу «Реальная кухня» (12+)
11.50 Ток-шоу «В наше время» (12+)
12.40 Х/ф «РАЗ НА РАЗ НЕ ПРИХОДИТСЯ» (12+)
14.00 Дураки, дороги, деньги (12+)
14.30 Х/ф «АРТИСТ» (12+)
16.10 Мультфильмы (6+)
16.40 Х/ф «ЗА ДВУМЯ ЗАЙЦАМИ» (12+)
17.55 Навигатор игрового мира (16+)
18.30 Здоровье (12+)
19.00 Специальный репортаж (12+)
19.10 Юмористическое шоу «ООН» (12+)
20.40 Х/ф «ЧЕЛОВЕК С БУЛЬВАРА КАПУЦИНОВ» (12+)
22.15 Х/ф «ПРИНЦЕССА СПЕЦИЙ» (12+)
23.50 Живая музыка (12+)

ТВ3

07.00 Мультфильмы СМФ (0+)
08.00 Школа доктора Комаровского (12+)
08.30 Х/ф «ПРИКЛЮЧЕНИЯ ШЕРЛОКА ХОЛМСА И ДОКТОРА ВАТСОНА. СОБАКА БАСКЕРВИЛЕЙ» (0+)
11.30, 12.15, 13.15, 14.00, 14.45 Т/с «ДЕТЕКТИВ МОНК» (12+)
15.30 Х/ф «МУМИЯ ВОЗВРАЩАЕТСЯ» (12+)
18.00 Х/ф «МУМИЯ. ГРОБНИЦА ИМПЕРАТОРА ДРАКОНОВ» (12+)
20.00 Х/ф «ЧЕРНИЛЬНОЕ СЕРДЦЕ» (12+)
22.00 Х/ф «47 РОНИНОВ» (12+)
00.15 Х/ф «ЛАБИРИНТ ФАВНА» (16+)
02.45 Городские легенды (12+)
03.00, 04.00, 05.00, 06.00 Т/с «ХИРОМАНТ» (16+)

МИР

07.00 Миллион вопросов о природе (6+)
07.15 Путеводитель (6+)
07.45, 10.00 Мультфильмы (6+)
09.00 Культ///Туризм (12+)
09.30 Беларусь сегодня (12+)
10.30 Нет проблем (12+)
11.00, 17.00 Новости
11.15 Дети войны (12+)
12.15 Т/с «ЛЕНИНГРАД» (16+)
15.50 Знаем русский (6+)
16.30 Держись, шоубиз! (16+)
17.15, 23.00 Т/с «ОТРЯД» (16+)
22.00 Вместе
01.15 Т/с «БЫЛА ЛЮБОВЬ» (16+)

СПАС

08.00 Д/ф «Горняя песнь» (0+)
08.30, 11.30, 14.30, 17.30, 20.30, 23.30 Предстоятель. Хроники служения (0+)
09.00 Радость моя (0+)
10.00 Д/ф «Мир один для всех» (0+)
10.30, 13.30, 23.15 Портреты (0+)
10.45 Д/ф «Золотое сечение России» (0+)
12.00 Д/ф «Ростовская финифть» (0+)
12.30 Консервативный клуб (0+)
13.45, 18.00 Д/ф «Простое чувство Родины» (0+)
15.00 Д/ф «Сибирский сказочник» (0+)
15.40 Искусство звучащего слова (0+)
16.00 Д/ф «Монолог» (0+)
16.30 Д/ф «Серебряные струны судьбы» (0+)
17.00 Русские судьбы (0+)
18.45 Д/ф «Вертолетчик» (0+)
19.30 Д/ф «Иосифо-Волоцкий монастырь» (0+)
20.00 Д/ф «Соловки. Преображение» (0+)
21.00 Пятьсот лет Успенскому собору Тихвинского монастыря (0+)
22.00 Д/ф «Романовы» (0+)
22.30 Патриарший хор Кафедрального собора Святой троицы в Тбилиси (Грузия) (0+)

СКАТ-ТНТ

07.00 Дом-2. Остров любви (16+)
08.00 Перезагрузка (16+)
09.00, 10.55 Погода
09.05 Юрий Антонов (12+)
10.00 Балконный вопрос (12+)
10.20 Мужчины и женщины (16+)
10.40 Здорово выглядишь (16+)
11.00 Ритмы города (16+)
11.35 Стеклим балкон (12+)
11.55 Идеи ремонта (12+)
12.00 Импровизация (16+)
13.00, 20.00 Где логика? (16+)
14.00 Однажды в России. Лучшее (16+)
14.30 Х/ф «РЭД» (16+)
16.35 Х/ф «РЭД-2» (12+)
19.00 СТВ плюс (16+)
19.25 Медицинский вестник (16+)
19.30 Комеди Клаб (16+)
21.00 Однажды в России (16+)
22.00 STAND UP (16+)
23.00 Дом-2. Город любви (16+)
00.00 Дом-2. После заката (16+)
01.00 Не спать! (16+)
02.00 Х/ф «УБОЙНЫЕ КАНИКУЛЫ» (16+)
03.45 Т/с «СТРЕЛА-3» (16+)
04.35 Т/с «СЕЛФИ» (16+)
05.05 Т/с «ДОКАЗАТЕЛЬСТВА» (16+)
05.55 Женская лига. Парни, деньги и любовь (16+)

КРОССВОРД №264

ПО ГОРИЗОНТАЛИ: 5. Плод в шоколадных батончиках. **9.** Вводная, разъясняющая часть международного договора, закона или иного правового акта. **10**. Уменьшенная в размерах Земля. **11**. «Запястье» на ноге. **13**. «Поле деятельности» в разговорной речи. **17**. «Мудрых гонорар», по мнению Беранже. **18**. Валюта, которой нынче принято расплачиваться в Париже. **19**. То, чего нет у мифологических событий. **20**. Важность, роль предмета или явления. **21**. Конечный пункт для пули. **22**. Разговорное название главного стадиона России. **23**. Коллектив, выпускающий то, что вы держите в руках. **27**. Хищник, живущий в большой стае и питающийся падалью. **28**. «Привет!» в итальянском варианте. **30**. Гибрид глагола и прилагательного. **31**. Электронный щит с расписанием. **32**. Оградитель царского дворца. **33**. Школьный урок изобразительного искусства. **34**. Вид плоской печати, при котором краска с металлической печатной формы переходит под давлением на резиновый цилиндр, а с него на бумагу. **35**. Аристократ на британский лад.

ПО ВЕРТИКАЛИ: 1. Вояж на яхте по белу свету. **2.** Приспособление для ловли бабочек. **3.** Манера поведения по отношению к другому человеку. **4.** «Опять от меня сбежала последняя ...» **6.** Баранка несъедобная, но для езды удобная. **7.** Любимое увлечение на досуге. **8.** Дерево, «захватившее» бороду Карабаса Барабаса. **12**. 9 граммов в пуле! (металл). **13**. Срок, за который управился Бог. **14**. «Пылесос» над кухонной плитой. **15**. Люксембург как государство. **16**. Экологически чистый транспорт. **23**. Служебное сообщение, принятое в армии. **24**. Брюки, в которых выросла вся Америка. **25**. Название этой птицы состоит из звуков, которые она слышит, когда обедает на болоте. **26**. «В излишних спорах теряется ...» (Публий Сир). **28**. «Коробок» с серым веществом. **29**. Лекарственное питьё из целебных трав.

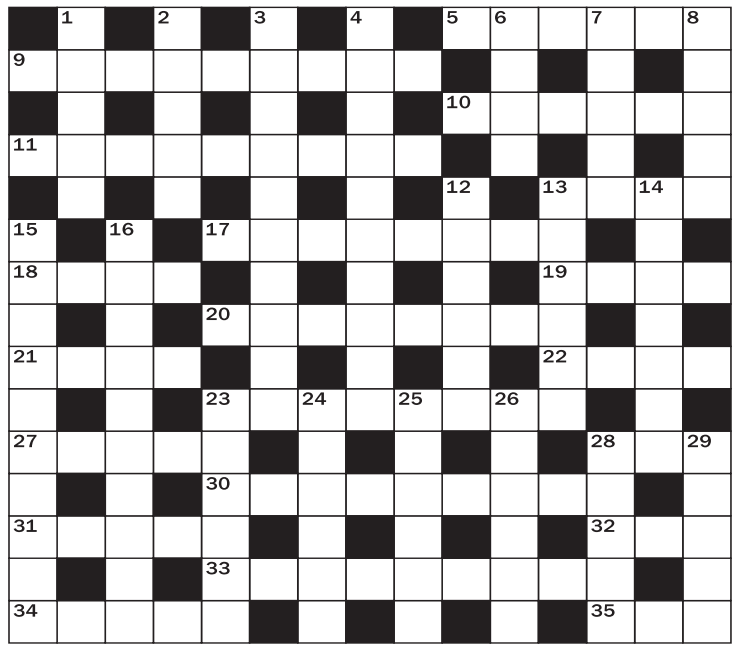

Ответы ● на кроссворд №№262 от 27 августа 2016 г., стр. 23:

ПО ГОРИЗОНТАЛИ: 4. Оснастка. **9.** Инженер. **10**. Порхание. **11**. Рассказ. **13**. Аврора. **16**. Мейерхольд. **17**. Лебедь. **18**. Честолюбие. **19**. Расход. **23**. Стремянка. **28**. Неохота. **29**. Разведчик. **30**. Ежевика. **31**. Теннисист. **32**. Антракт.
ПО ВЕРТИКАЛИ: 1. Ангажемент. **2.** Бессмертие. **3.** Меланхолия. **5.** Смог. **6.** Архив. **7.** Танго. **8.** Афера. **12**. Клубок. **13**. Адлер. **14**. Ребус. **15**. Рядно. **20**. Абонент. **21**. Хроника. **22**. Диамант. **23**. Сирота. **24**. Разиня. **25**. Мнение. **26**. Ночник. **27**. Анкета.

МИР

«ЛЕНИНГРАД»

Ноябрь 1941 года. Осажденный немцами Ленинград. С неба днем и ночью сыплются бомбы и снаряды, превращая уцелевшие дома в руины и сея смерть. Выживших, оставшихся без крова людей душит голод... Майору госбезопасноси Малинину поручено найти знаменитого ученого-гидрографа Василия Краузе, который точно знает, где на Ладоге проходит узкая промерзшая коса, по которой можно пустить машины с продовольствием. От того, выполнит ли майор задачу, зависит жизнь всех горожан. В их числе - юная милиционерша Нина Цветкова и неожиданно появившаяся в городе бойкая журналистка Кейт Дэвис, примадонна ленинградской оперетты актриса Анастасия Воздвиженская и молодая мать двух удивительных детей Соня Краско...

Смотрите сериал «Ленинград» 11 сентября. (16+)