TV program

NAŠ IZBOR

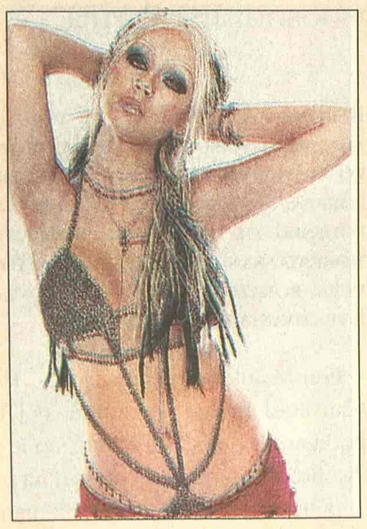

Kristina Agilera

Kupuje venčanicu

Kristina Agilera se uveliko sprema za svoje venčanje sa muzičkim producentom Džodan Bretmenom, iako je ono predviđeno tek za decembar.

Odlučila je da kupi venčanicu kod poznatog francuskog modnog kreatora Kristijana Lakroa jer smatra da je on najbolji od svih. "Baš je zabavno videti kakav me izbor očekuje u njegovoj radnji i unapred se radujem tome." - kaže buduća mlada. **T. P.**

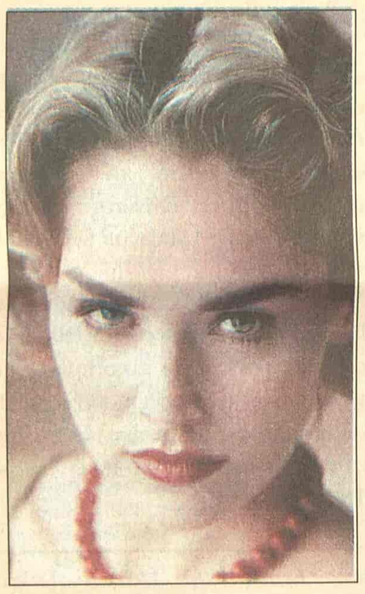

Šeron Stoun

RTS 1 21.00

Dijabolik

Gi Baran upravnik je u privatnoj školi čija je vlasnica njegova žena Mia. Baranov sadizam ide tako daleko da i ne krije vezu koju ima sa jednom od nastavnica, koja ga prezire gotovo isto koliko i Mia. Dve žene se udružuju u nameri da ga ubiju...

Režija: Džeremaja Čečik. Igraju: Čaz Palminteri, Izabel Ađani, Šeron Stoun...

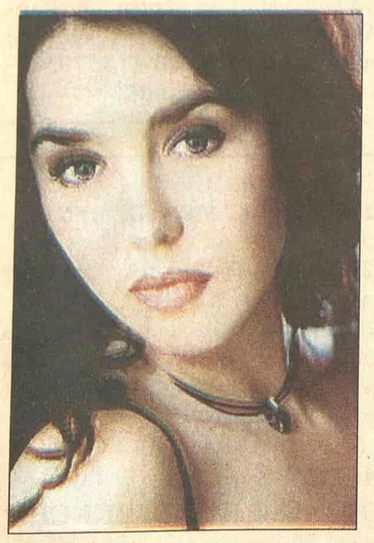

Izabel Ađani

Studio B 23.00

Zla sreća

Naizgled obična noć u policijskoj stanici u velikom gradu: sitni kriminalac Grinel, optužen od strane uličarke za silovanje je pušten zbog "nedostatka dokaza". Režija: Rendi Bredšou. Uloge: Toni Nordi, Džon Kapelos, Keneth Velš...

Studio B 17.15

Imati ženu za prijatelja

U središtu priče su muž i žena, ginekolozi. Imaju dvoje dece i skladan brak. Zajedno se prijavljuju na takmičenje i Laura pobeđuje, nasuprot svim očekivanjima. Uprkos njihovom razumevanju i solidarnosti, ova situacija preti da ugrozi njihov romantični i profesionalni sklad. Može li profesionalni rivalitet da ugrozi ljubav i da se ispreči između njih?

Uloge: Elisabeta Gardini, Enzo de Caro, Laura Freddi, Susanna Javicoli, Massimo Bonelli, Luigi la Monca...

Reditelj: Rossella Izzo

Premijera: radnim danima 17:15

repriza: 10:10

Elizabeta Gardini

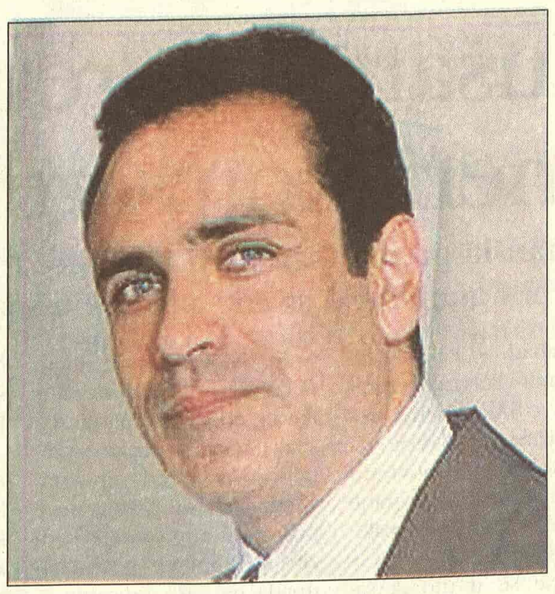

Enco de Karo

RTS 1

06.00 Vesti (svakog sata)
06.05 Jutarnji program
08.00 Jutarnji dnevnik
08.15 Jutarnji program
09.05 U zdravom telu
09.20 Kuvati srcem
09.35 Slagalica
10.05 Balkan - Balkan i velike sile
11.05 **SERIJA:** Red i zakon
12.00 Dnevnik 1
12.30 Kuvati srcem
12.45 **SERIJA:** Jača od sudbine
13.30 Kulturni nokaut
14.00 Rikošet
14.30 U svetu
15.10 48 sati - Svadba
16.03 **SERIJA:** Bolji život
17.00 Dnevnik TV NS
17.25 Šta radite, bre
17.40 Beogradska hronika
18.25 Mačor superstar
18.55 Slagalica
19.30 Dnevnik 2
20.00 **SERIJA:** Bolji život
21.00 **FILM:** Dijabolik
23.02 **SERIJA:** Odeljenje za ubistva
00.00 Dnevnik 3
00.15 **FILM:** Zapovesti

RTS 2

06.00 Duet Š. Aharon i J. Čapavalov
07.31 Leti, leti...
07.45 Kuvati srcem
08.00 **SERIJA:** Tintinove avanture
09.00 Trezor: Na današnji dan 1985. umro Z. Radmilović
10.00 **SERIJA** Moji roditelji vanzemaljci
10.31 Enciklopedija za radoznale - Kanjon Jerme
10.51 Razglednice: Ženeva
11.02 Eko art - Kamen
11.16 Planeta Milanković - Fedor Mesinger
11.46 Načini prevoza - Jordan
12.02 Biciklizam: Tour de France
12.30 Srbi u svetu: Holivudski snovi
14.00 **FILM:** Deziri
16.00 Ovo je Srbija
17.00 Pola sata za džez i bluz
17.30 Superheroji sa ostrva snova
18.00 Vrele gume
18.25 Genius domus
18.55 **SERIJA:** Tintinove avanture
19.23 Dobro veče, deco
19.30 Dnevnik
20.05 U spomen velikom ratu - Sećanje na zaborav
21.05 Evergrin klub
22.00 Život i standardi
22.30 Naučni program
23.00 Priča sa zapadne strane: Kanadske stenovite planine
23.30 Biciklizam: Tour de France

00.00 **SERIJA:** Dosije X
01.00 Exit interaktiv

3K

09.30 Infolek
10.00 More, more
11.50 Tajm kod
12.00 Skrivena kamera
13.00 Scene
13.30 Tajm kod
14.00 More, more
15.00 **SERIJA:** Ciganke
16.00 Tur d Frans
18.30 Roštilj priča
19.00 Tajm kod
19.30 Triki kviz
19.55 **SERIJA:** Ciganke
20.40 Udar
21.00 TV lica: Raša Popov
22.00 More, more
23.00 Skrivena kamera
23.30 Lutkice i krpice
00.15 3K SMS čet

PINK

05.55 **SERIJA:** Pozorište Reja Bredberija
06.30 **SERIJA:** Pokemoni
07.00 **SERIJA:** Čari
08.00 **SERIJA:** Maćeha
09.00 Balkan Net
10.00 **SERIJA:** Srce u plamenu
11.00 **SERIJA:** Nevina
12.15 Lepota, zdravlje i još ponešto
14.00 Sav taj Pink
16.10 **SERIJA:** Čari
17.00 **SERIJA:** Maćeha
17.50 **SERIJA:** Srce u plamenu
18.45 Skrivena kamera
19.20 **SERIJA:** Pokemoni
20.00 **SERIJA:** Nevina
21.00 **FILM:** Đavolov advokat
23.00 Epicentar
00.40 **FILM:** Beovulf
02.30 **FILM:** Varalice

BK

Naslovi od 05.55 svakog sata
05.55 Budilnik
10.00 Bau bau
10.10 Konan
11.00 **SERIJA:** Naše malo misto
12.00 **SERIJA:** Ružna Beti
14.00 **FILM:** Tesna koža 2
15.55 Telefakt
16.10 **SERIJA:** Naše malo misto
17.20 **FILM:** Kaleidoskop
18.55 Telefakt
20.05 Bez milosti
20.45 Preko ivice
21.00 Suočavanje
22.30 Od bisera grana
23.55 Telefakt
00.35 Glas Amerike

Kortni Koks

RTS 1 00.15

Zapovesti

Dok se u bolnici oporavlja od udara groma, Set zaključuje da ga je Bog prokleo. Njegov šurak, Hari misli da je to glupost - on prekrši svakog dana bar pet-šest zapovesti, a ništa mu ne fali. To navodi Seta da se suprotstavi Bogu...

Režija: Danijel Teplic. Igraju: Ejdan Kvin, Entoni Lapalja, Kortni Koks...

B 92

08.07 Sunđer Bob
08.30 Ren i Stimpi
08.45 e-TV
09.30 Proces TV
14.00 Vesti
14.10 **SERIJA:** Kneginja Anastazija
15.00 Život sisara
16.00 **SERIJA:** Bolnica na kraju grada
17.00 Vesti
17.03 **SERIJA:** Vil i Grejs
17.30 **SERIJA:** Dadilja
18.03 **SERIJA:** Kneginja Anastazija
19.00 Sunđer Bob
19.15 Vesti B92
20.00 **SERIJA:** Korak napred
22.00 Vesti B92
22.30 **SERIJA:** Dadilja
23.00 **SERIJA:** Advokatura
24.00 Vesti B92
00.05 **SERIJA:** Vil i Grejs
00.30 **FILM:** Siguran seks

POLITIKA

07.00 Politikino jutro 08.10 Putujmo zajedno 09.00 Zdravo je pravo 09.30 **SERIJA:** Romantična opsesija 12.00 Zdravo je pravo 13.00 Paket aranžman 14.00 Bestseler 15.00 **SERIJA:** Romantična opsesija 16.00 Putujmo zajedno 18.00 Svet baleta 18.30 Korak do... 19.00 Dan 20.00 **SERIJA:** Romantična opsesija 21.00 **FILM:** 22.30 Putna torba 23.00 Dan 23.30 **FILM**

TV STUDIO B

(Vesti na svaki sat i pet minuta) 07.30 Beograde, dobro jutro 10.10 **SERIJA:** Imati ženu za prijatelja 11.10 Duhovnici 12.10 **SERIJA:** Općinjeni 13.10 **FILM:** Ubistvo 15.10 **SERIJA:** Otkačena plavuša 15.35 Mobil auto 16.10 Beograde, dobar dan 17.15 Moda 17.15 **SERIJA:** Imati ženu za prijatelja 18.00 Kar fešn 18.35 Recepti Laure Ravajoli 19.05 Vesti u 7 i 5 19.33 Gradski dnevnik 19.52 Vesti iz sveta 20.05 Italijanski reditelji: De Sika 21.05 **SERIJA:** Općinjeni 22.05 Vesti u 10 i 5 22.40 **SERIJA:** Otkačena plavuša 23.00 **FILM:** Zla sreća

ART KANAL

09.30 Ordinacija Centar 11.30 Art dokument 12.00 Videopojmovnik 12.20 Svećice i sveće 12.30 Kulinarske majstorije 13.30 **FILM**: Pozajmljena srca 16.00 Plan grada 17.30 Kultura stanovanja 18.10 Gde na odmor 20.00 Boemija 21.15 Priče o muzici 21.30 Art moda 22.30 **FILM:** Ukradene žene 00.35 Kafanisanje 00.45 Šok koridor

STANKOM

08.30 **SERIJA:** Kejt i Eli 09.00 Gospodin Mufljuz 10.00 SMS buđenje 13.00 **SERIJA:** Nevestin veo 14.00 Hot i kul 15.00 **SERIJA:** Nestašne godine 16.00 **SERIJA:** Snaga ljubavi 17.00 Gospodin Mufljuz 17.30 SMS randevu 19.00 **SERIJA:** Nevestin veo 20.00 Psihologija danas 21.00 **SERIJA:** Snaga ljubavi 22.00 **SERIJA:** Kejt i Eli 22.30 **SERIJA:** Nestašne godine 23.30 SMS randevu

PALMA

08.10 **SERIJA:** Zemlja nade 09.00 Muzika za dobro jutro 11.15 Pusti nešto narodno 12.05 Mali koncert 13.15 Pusti nešto narodno 14.00 Zabavi me 17.00 **SERIJA:** Zemlja nade 18.00 Muzički miks 19.30 Pusti nešto narodno 20.00 Kviz: Tragač 21.00 Pod sjajem zvezda 22.00 SMS

TV KOŠAVA

09.00 Bioklinika 10.00 Hepi aur 10.25 Astrologos 11.00 Diskusija 12.00 **SERIJA:** Sumnja 13.00 SMS džuboks 16.00 Zujanje 17.00 Hepi aur 17.25 Astrologos 18.05 SMS oglasi 19.05 SMS džuboks 20.05 Okvir za sliku 21.05 **SERIJA:** Sumnja 22.05 Reč po reč 23.05 SMS džuboks 24.00 Fantastik erotika 00.45 Seksi najt

TV NOVI SAD 1

07.00 Jutarnji program 08.30 **SERIJA:** Izlog strasti 10.05 Opet je leto 12.16 Koncert u podne 13.02 **SERIJA:** Kriminalistika 14.05 Filmska čitanka 14.20 Katedrale: Brat sunce 15.02 **FILM:** Tihe ubice 17.00 Dnevnik 17.30 **SERIJA:** Izlog strasti 18.00 Razglednice 19.30 Dnevnik 20.00 **SERIJA:** Kriminalistika 21.00 Hodočašće 21.20 Fruškogorski manastiri 22.00 Vojvođanski dnevnik 22.20 Opet je leto 00.00 Ponoćni dnevnik 00.16 **FILM:** Eleni

TV CRNA GORA 1

07.00 Jutarnji program 09.30 **SERIJA:** Veseljko i Točkalovići 09.40 Muzika sa dječjih festivala 10.00 Vijesti (12.00, 14.00) 10.05 Obrazovni program 12.10 **SERIJA:** Osveta ljubavi 13.10 **SERIJA:** Distrikt 14.05 Politička ubistva 15.10 Meridijani 15.30 Dnevnik 1 15.45 Obrazovni program 17.15 Lajmet 17.30 **SERIJA:** Osveta ljubavi 18.30 Natura viva 19.00 Ispeci pa reci 19.30 Dnevnik 2 20.00 **SERIJA:** Distrikt 20.50 Tragovi orijenta 21.30 Muzički program 22.00 Art 22.20 **SERIJA:** Bolnica 22.45 Dnevnik 3 23.15 **FILM:** Stvar protekcije

Televizije zadržavaju pravo izmene programa na dan emitovanja

TV NS 1 00.15

Eleni

Potpuno nezainteresovana za politiku. Eleni ide do krajnosti kako bi zaštitila svoju decu od građanskog rata. Zbog pokušaja da prošvercuje decu preko granice, biva uhapšena i pogubljena. Njen sin Nik dolazi posle mnogo godina u Grčku da istraži njenu smrt...

Režija: Piter Jets. Igraju: Kejt Neligan, Džon Malkovič, Linda Hant...

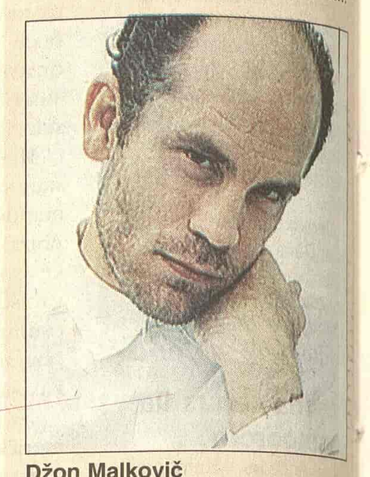

Džon Malkovič

Pink 21.00

Varalice

Lili radi za kladioničara, namještajući opklade. Kada joj sin završi u bolnici posle neuspele prevare, ona saznaje da ga, iako nije uvek bila uz njega, i dalje voli. To prouzrokuje da njen posao krene naopako. Svako od njih upoznaje drugo lice prevare.

Režija: Stiven Frirs. Igraju. Anet Bening, Anđelika Hjuston, Džon Kjuzak...

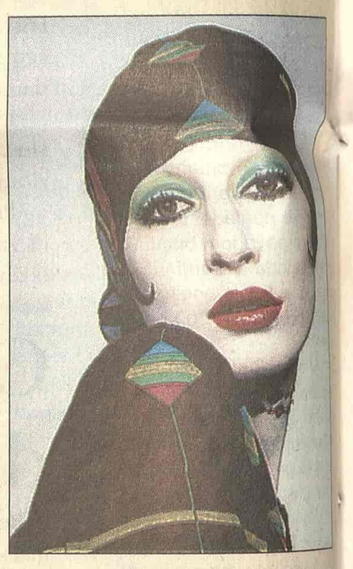

Anđelika Hjuston

Pink 00.40

Beovulf

Beovulf je epski saksonski junak, koji spasava Pendru, damu u nevolji, da bi od nje čuo priču o odredu zlih sila, Grendelu, koji predvodi opaki Hrotgar. Uskoro Beovulf će zaratiti sa Hrotgarovom ćerkom Kajrom... glavne uloge u ovoj bajci za odrasle igraju Kristofer Lamber, Patriša Velaskaz, Rona Mitra i Lajla Roberts.

Režija: Grejem Bejker

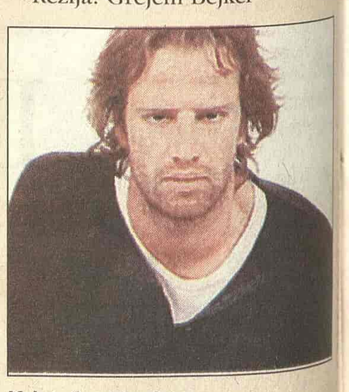

Kristofer Lamber

B 92 17.05

Vil i Grejs

Jedna od najpopularnijih humorističkih serija na svetu govori o neobičnoj skupini prijatelja - dizajnerki Grejs koja živi sa advokatom Vilom, inače homoseksualcem, nepodnošljivoj Keren Voker, bogataši koja za doručak konzumira votku, Džeku... Uloge: Derik Mek Kormak, Debra Mejsing...

KABLOVSKA

HRT 1

12.30 **SERIJA:** Saga o Majama 17.55 **SERIJA:** Julija 20.05 **SERIJA:** Čarolija 22.05 Hronika 52. Filmskog festivala u Puli 22.25 **FILM:** Rašmon 00.05 **SERIJA:** Mućke 06.10 **SERIJA:** Saga o Majama

HRT 2

13.20 **FILM:** Beli očnjak 15.10 **SERIJA:** Hari i Hendersonovi 15.45 **SERIJA:** Sudija Ejmi 16.35 **SERIJA:** Osam prostih pravila 17.10 **SERIJA:** Slava 17.45 **SERIJA:** Alijas 18.45 **SERIJA:** Svet prema Džimu 19.15 **SERIJA:** Enterprajz 2 20.45 **FILM:** Renesansni čovek 22.15 **SERIJA:** Mućke

NOVA TV

13.25 **SERIJA:** Drim tim 13.50 **SERIJA:** Izlog strasti 14.25 Šaljivi kućni video 14.55 **SERIJA:** Nauči me voljeti 15.50 **SERIJA:** Ciganke 16.55 **SERIJA:** Zatočenica 17.50 **SERIJA:** Rubi 20.00 **SERIJA:** Naša mala klinika 21.00 **SERIJA:** Domaćice 22.00 **SERIJA:** Kevin Hil 23.00 Biciklizam "Tur de Frans", pregled 23.15 **SERIJA:** Dž.E.G. 00.10 **FILM:** Bez dlake na jeziku

HALLMARK

07.30 **SERIJA:** Stara antikvarnica 09.00 **FILM:** Prekršena obećanja 10.45 **FILM:** Džonijeva devojka 12.30 **SERIJA:** Meklaudove ćerke II 13.15 **FILM:** Kad smo odrasli 14.45 **SERIJA:** Stara antikvarnica 16.30 **FILM:** Prekršena obećanja 18.15 **SERIJA:** Meklaudove ćerke II 19.15 **FILM:** G. muzika 21.00 **SERIJA:** Džordanino raskršće II 22.00 **SERIJA:** Teška žena 22.45 **SERIJA:** Teška žena 23.45 **FILM:** Ko je ubio Atlantinu decu?

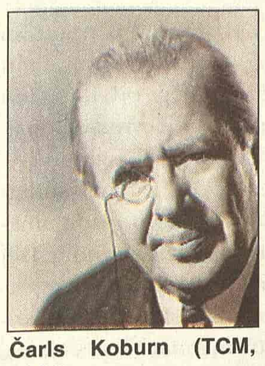

Čarls Koburn (TCM, 02.20)

TCM

21.00 The Outfit Ul: Robert Duvall 22.40 Clash of the Titans Ul: Laurence Olivier 00.35 Captain Nemo and the Underwater City Ul: Robert Ryan 02.20 The Green Years Ul: Charles Coburn 04.20 The Man Who Laughs Ul: Lisa Gastoni