TV program

NAŠ IZBOR

Pink 21.00

Majkl

Dva reportera čikaškog tabloida putuju s Doroti, "ekspertom za anđele" u Ajovu da provere priču žene koja tvrdi da u njenoj kući živi arhangel Majkl. Shvataju da su njene tvrdnje tačne. Ali, Majklu uopšte nije onakav kakvim se anđeli zamišljaju...

Režija: Nora Epron. Igraju: Džon Travolta, Endi Mek Dauel, Vilijam Hart, Bob Hoskins...

Džon Travolta

Art 22.30

Gaudijevo popodne

Amerikanka u Španiji pokušava da preživi prevodeći knjige. Kada upoznaje Frenki, pokušava da joj pomogne da nađe prijatelja i time zaradi nešto novca. Režija: Suzan Šeldeman.

Uloge: Džudi Dejvis i Marisija Gej Harden.

Žaklin Smit

Studio B 13.10

Pre buđenja

Barbara Ford je tip žene koja želi i očekuje lepe stvari - velike kuće, veličanstvena venčanja i lepe muževe - i ne preza ni od čega da dođe do svega toga, pa čak ni od ubistva.

Režija: Mišel Skot. Uloge: Žaklin Smit, Dana Skarvid...

Nataša Ričardson

Art 13.30

Zidovi Čelzija

Urbana drama o stanovnicima boemskog hotela u Njujorku. Priča o različitim sudbinama i brojnim problemima sa kojima su mladi danas suočeni. Režija: Itan Houk. Uloge Kevin Korigan, Rosario Dovson, Kris Kristoferson, Nataša Ričardson i Uma Turman.

Majkl Džekson

Zvezde pomažu postradalima u naletu uragana

Glumac John Travolta isporučio je svojim privatnim avionom 5 tona hrane za pomoć postradalima u uraganom Katrina pogođenoj oblasti Luizijane.

Zajedno sa zalihama hrane, Travolta je spasiocima dostavio i 400 doza tetanus vakcina.

Travolta, iskusni pilot, sleteo je prvo u Baton Rouge sa svojom suprugom Kelly Preston, a zatim je produžio do Nju Orleansa.

On je izjavio da je već razgovarao sa TV voditeljkom Oprah Winfrey o mogućnostima sakupljanja pomoći za još oko milion ljudi pogođenih jednom od najvećih prirodnih katastrofa u istoriji SAD.

Brojne slavne ličnosti, među kojima su Travolta, Sean Penn i Oprah Winfrey, doputovale su u ovu oblast kako bi ponudile svoju pomoć.

Pored glumaca ovoj akciji pridružio se i Majkl Džekson koji planira da, zajedno sa svojim kolegama muzičarima, napravi pesmu kojom će prikupiti novac za pomoć postradalima u uraganu "Katrina", saopštio je taj pevač.

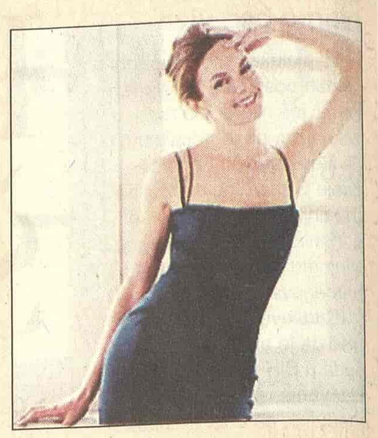

Dajen Lejn

RTS 1 21.00

Vatrene ulice

Ovu kultnu rokenrol fantaziju režirao je Volter Hil. Sadržaj filma podseća na visoko stilizovani MTV video klip. Slavnu pevačicu Elen Ejm (Dajen Lejn) otela je banda motociklista koju predvodi zli Rejven (Vilijem Dafo). Pevačicin menadžer (Rik Moranis) umanjuje njenog bivšeg momka (Majkl Pare) da je spase. Muzika iz ovog filma je postigla veliki uspeh; pored Raj Kudera i the Blasters tu su Fire Inc. (čija je pesma "Nowhere Fast" ubedljivo najpoznatija), Marija Meki i drugi.

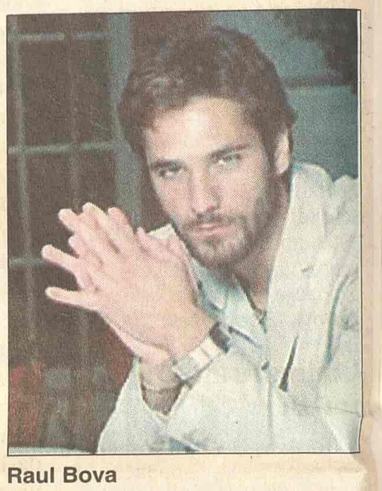

Raul Bova

Studio B 23.00

Granica

Franko Velić, italijanski oficir, se oporavlja na jednom ostrvu u Dalmaciji gde je rođen. To ostrvo je sada pod italijanskom okupacijom. Jedan stari ribar mu priča priču o oficiru iz Prvog svetskog rata koji na mnoge načine podseća na Franka...

Režija: Franko Điraldi. Igraju: Raul Bova, Marko Leonardi, Omero Antonuti, Vesna Tominac...

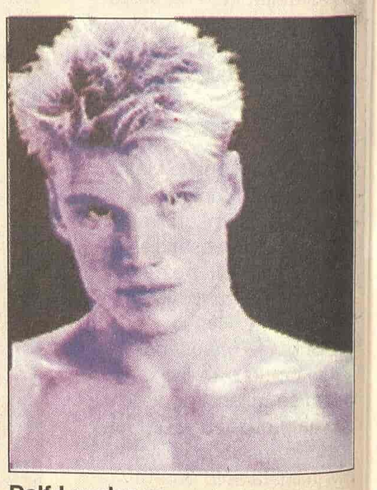

Dalf Lundgren

B 92 00.30

Skriveni identitet

Bivši specijalni agent Xejson Prajs je zadužen za brisanje identiteta. Međutim, okrutni plaćeni ubica uspeva dase uključi u mrežu i naruši njenu bezbednost, tako da više niko nije siguran. Prajs je odlučan da zaustavi ubicu pre nego što bude prekasno...

Režija Mark Grenijer. Igraju Dolf Lundgren, Maksim Roj, Brigit Padžet...

Pink 00.40

Iz Ranguna

Laura pokušava da sredi život nakon što su joj ubili sina i muža. Odlazi sa sestrom na odmor u Burmu. Ali, gubi pasoš i ostavljena je na milost i nemilost ondašnjih vlasti. Priključuje se grupi studenata koji se bore za demokratiju...

Režija: Džon Burman. Igraju: Patriša Arket, Frensis Mekdorman, Spaldin Grej...

RTS 1

06.00 Vesti (svakog sata) **06.05** Jutarnji program **08.00** Jutarnji dnevnik **08.15** Jutarnji program **09.00** Vesti **09.05** U zdravom telu **09.20** Kuvati srcem **09.35** Slagalica **10.00** Vesti **10.05** Raj na zemlji. Veliki sur - Kalifornijska divlja obala **11.05 SERIJA** **12.15** Sport plus **12.30 SERIJA:** Jača od sudbine **12.15** Fudbal: Kvalifikacije za SP, Španija - SCG, snimak **15.10** 48 sati - svadba **16.03 SERIJA**: Bolji život **17.00** Dnevnik TV NS **17.25** Šta radite, bre **17.40** Beogradska hronika **18.25** Mačor superstar **18.55** Slagalica **19.20** Vreme **19.30** Dnevnik 2 **20.00 SERIJA:** Bolji život **21.00** Vatrene ulice **23.02 SERIJA**: Odeljenje za ubistva **00.00** Dnevnik 3 **00.15 FILM:** Pinjero

RTS 2

06.00 Eurosong 2004 **06.45** Sjaj očiju tvojih - Ekstra Nena **07.46** Kuvati srcem **08.00** Program za decu **09.00** Trezor: Adresar TVB - naše štamparije **10.00** Moji roditelji vanzemaljci **10.31** Otvoreni interval: Radio difuzija **11.02** Eko menadžer: Ekologija i graditeljstvo **11.28** Vili želi da zna: Policija **11.53** Prizori iz prirode: Ko ovde živi - krtica **12.01** Baletski divertsman: Bajka zvana Ašhen **12.31** Srbija u svetu **14.00 SERIJA:** Slepi miš **15.30** Kuvati srcem **16.00** Ovo je Srbija **17.00** Pola sata za džez i bluz **17.30** Superheroji sa ostrva snova **18.00** Budi košarkaš **18.25** Genius domus **18.55** Marsupilami **19.23** Dobro veče, deco: Čarli i Mimo **19.30** Dnevnik **20.15** Beograd - Rim 2005. **20.50** Odbojka: EP; Rusija - Italija **23.00** Metropolis **23.30** Obrazovno-naučni magazin **24.00 SERIJA:** Dosije X **00.45 SERIJA:** Slepi miš

3 K

10.30 Infolek **10.45** Stanje na putevima, vremenska prognoza **11.00** Najtraženiji **12.00** Skrivena kamera **13.00** Koncert **13.30** Tajm kod **15.00** Džez face **16.00 SERIJA:** Ciganke **17.30** Košarkaški turnir Veliki za male: FMP - Atlas **19.00** Tajm kod **19.55** Košarkaški turnir Veliki za male: Hemofarm - Split **22.00** Lutkice i krpice **23.00** Skrivena kamera **00.15** 3 K SMS čet **03.00** NFL: Nju Ingland - Ouklend

TV PINK

05. 05 SERIJA: Pozorište Reja Bredberija **05.45 SERIJA:** Čari **06.25** Siti kids **06.30 SERIJA**: Pokemoni **07.00 SERIJA:** Melrouz Plejs **08.00 SERIJA**: Maćeha **09.00** Povuci ručnu **10.00 SERIJA**: Srce u plamenu **11.00 SERIJA**: Nevina **11.45** Siti **12.15 SERIJA**: Melrouz Plejs **14.05** Rezervisani termin **16.10 SERIJA**: Čari **17.00 SERIJA**: Maćeha **17.50 SERIJA**: Srce u plamenu **18.45** Skrivena kamera **19.20 SERIJA**: Pokemoni **20.00 SERIJA**: Nevina **21.00 FILM:** Majkl **00.40 FILM:** Iz Ranguna

BK

Naslovi od 05.55 svakog sata 05.55 Budilnik **10.10** Bau bau **10.10** Crtani film **11.00 SERIJA:** Zavodnici **12.00 SERIJA**: Ružna Beti **12.50** Lopta **13.50** Bau bau **15.00 FILM:** Maratonci trče počasni krug **15.55** Telefakt **17.00 SERIJA:** Velo misto **18.00 SERIJA:** Zavodnici **18.55** Telefakt 4 **19.55** Bau bau **20.05** Neženja **21.00** Suočavanje **22.30** Takvi kakvi smo **23.55** Telefakt **00.15** Lopta

TV B 92

08.06 Sunđer Bob **08.30** Regretsi **08.45** e-TV **09.30** Proces TV **14.10 SERIJA**: Nove avanture Tekile i Bonetija **15.00** Vesti **15.03** Izgubljeni svetovi **16.00 SERIJA**: Advokatura **17.00** Vesti **17. 03 SERIJA**: Apsolutno fantastične **17.30 SERIJA:** Nepristojni ljudi **18.03 SERIJA**: Nove avanture Tekile i Bonetija **19.15** Vesti B 92 **20.00 SERIJA:** Korak napred **22.00** Vesti **22.30** Zlatni petao **23.00 SERIJA**: Advokatura **00.05 SERIJA**: Apsolutno fantastične **00.30 FILM:** Skriveni identitet

POLITIKA

07.00 Politikino jutro **08.10** Putujmo zajedno **08.50** Bioklinika **09.00** Zdravo je pravo **09.30 SERIJA:** Romantična opsesija **10.30** Bioklinika **12.00** Zdravo je pravo **13.00** Paket aranžman **13,30** Budilnik **14.00** Stem 011 **15.00 SERIJA:** Romantična opsesija **16.00** Putujmo zajedno **18.00** Svet baleta **19.00** Dan **20.00 SERIJA:** Romantična opsesija **21.00 FILM 22.30** Putna torba **23.00** Dan **23.30 FILM**

TV STUDIO B

(Vesti na sat i pet minuta) **07.30** Beograde, dobro jutro **10.10 SERIJA:** Imati ženu za prijatelja **11.10** Iz grada **12.10 SERIJA**: Općinjeni **13.10 FILM:** Pre buđenja **15.10 SERIJA:** Fabrika kobasica **15.35** Mobil auto **16.10** Beograde, dobar dan **17.15 SERIJA:** Imati ženu za prijatelja **18.00** Kar fešn **18.35** Recepti Laure Ravajoli **19.05** Vesti u **7** i 5 **19.33** Gradski dnevnik **19.52** Vesti iz sveta **20.05** Italijanski reditelji **21.05 SERIJA**: Općinjeni **22.05** Vesti u 10 i 5 **22.40 SERIJA:** Fabrika kobasica **23.00 FILM:** Granica **00.35** Noćni program

TV ART

09.00 Art market **09.30** Ordinacija Centar **11.00** Telemegamarket **11.30** Art dokument **12.00** Videopojmovnik **12.20** Svećice i sveće **13.00** Art market **13.30 FILM:** Zidovi Čelzija **16.00** Plan grada **16.30** Gradovi sveta **17.30** Kultura stanovanja **18.10** Gde na odmor **20.00** Boemija **21.15** Priče o muzici **21.30** Art moda **22.20** Najava **22.30 FILM:** Gudijevo popodne **00.35** Kafanisanje

STANKOM

08.30 SERIJA: Kejt i Eli **10.00** SMS buđenje **12.00 SERIJA:** Druga žena **13.00** Hot i kul **14.00 SERIJA:** Druga žena **15.00 SERIJA:** Snaga ljubavi **16.00 SERIJA:** Kejt i Eli **16.30** SMS randevu **19.00 SERIJA:** Druga žena **20.00** Psihologija danas **21.00 SERIJA:** Snaga ljubavi **22.00 SERIJA:** Kejt i Eli **23.30 SERIJA:** Druga žena **23.30** SMS randevu

TV MOST

07.00 Oglasnik **08.00** Crtani film **09.15** Oglasnik **09.20** Crtani film **10.00** Muzika **11.00** Film info r **12.15** Nisi ti više mali r **14.15** Širom otvorenih očiju r **14.50** Zlatno polje **16.10** Oglasnik **16.15** Dokumentarni film **18.00** Sat info **19.00** Aktuelno **19.15** Oglasnik **20.10** Prezent **21.00** Željoteka **23.00** Numerologija **01.00** Erotski film

TV KOŠAVA

09.00 Bioklinika **10.00** Hepi aur **10.25** Astrologos **11.00** Diskusija **12.00 SERIJA:** Sumnja **13.00** SMS džuboks **16.00** Zujanje **17.00** Hepi aur **17.25** Astrologos **18.05** SMS oglasi **19.00** Vesti **19.05** SMS džuboks **20.00** Vesti **20.05** Okvir za sliku **21.00** Vesti **21.05 SERIJA:** Sumnja **22.00** Vesti **22.05** Reč o reč **23.00** Vesti **23.05** SMS džuboks **24.00** Fantastik erotika **00.45** Seksi najt

TV NOVI SAD

07.00 Jutarnji program **08.30 SERIJA:** Izlog strasti **10.05** Opet je leto **12.15** Koncert u podne **13.02** Put vina: Italija **14.05** Odiseja filma **14.20** Manastiri pored Dunava **15.02 FILM:** Polina na plaži **17.00** Dnevnik **17.30 SERIJA:** Izlog strasti **18.00** Razglednice **19.30** Dnevnik **20.00** Put vina: Italija **21.00** Hodočašće **21.15** Fruškogorski manastiri **22.00** Vojvođanski dnevnik **22.20** Opet je leto **24.00** Ponoćni dnevnik **00.15 FILM:** Noć punog meseca

TV CRNA GORA 1

07.00 Dobro jutro, Crna Goro **09.10** Mali koncert **09.30 SERIJA:** Koralno ostrvo **10.00** Vijesti (12.00, 14.00) **10.05** Obrazovni program **12.10 SERIJA:** Osveta ljubavi **13.00 SERIJA:** Pitanje savjesti **14.05** Ekonomska panorama **14.45** Mali koncert **15.00** Pokreni se... **15.30** Dnevnik 1 **15.45** Obrazovni program **17.15** Lajmet **17.30 SERIJA:** Osveta ljubavi **18.30** Natura viva **19.00** Crtani film **19.10** Ispeci pa reci **19.30** Dnevnik 2 **20.00 SERIJA:** Pitanje savijesti **21.50** Art **22.15 SERIJA:** Bolnica **22.45** Dnevnik 3 **23.15 FILM:** Sveti dim

Televizije zadržavaju pravo izmene programa na dan emitovanja

Endi Mek Dauel ("Majkl", PINK, 21.00)

KABLOVSKA

HRT 1

17.50 SERIJA: Julija **20.05 SERIJA:** Čarolija **21.00** Kratki susreti **22.10 FILM:** Intervju s vampirom **23.55 SERIJA:** Mućke **01.15 SERIJA:** Sikvest **02.00 SERIJA:** Voker teksaški rendžer

HRT 2

17.55 Odbojka EP: Hrvatska - Ukrajina **19.40 SERIJA:** Zvezdane staze **20.30 FILM:** Osvetnici **22.15 SERIJA:** Mućke **23.40 SERIJA:** Voker, teksaški rendžer **00.25 SERIJA:** CIA **01.05 SERIJA:** Cirkus **02.00 SERIJA:** Frejžer

NOVA TV

11.20 SERIJA: Izlog strasti **12.05 SERIJA:** Putevi ljubavi **12.55 FILM:** Sve za ljubav **14.25** Šaljivi kućni video **15.05 SERIJA:** Vesele sedamdesete **16.05 SERIJA:** Ciganke **17.05 SERIJA:** Naslednica **18.00 SERIJA:** Jelena **20.10** Rijaliti šou: Bar **21.00 SERIJA:** Bumerang **22.00 FILM:** Mornarički istražitelji **22.55 SERIJA:** Medicinska istraga **23.50 SERIJA:** DŽEG **00.45** Bar **01.30 FILM:** Zakletva

Mirna Loj (TCM, 00.45)

HALLMARK

11.15 U početku **13.00** Meklaudove ćerke **13.45** Ljubavne pesme **15.30** Deveruše **17.15** Detetovo zapomaganje **19.00** Meklaudove ćerke **20.00** Dar ljubavi: Priča Danijela Hafmana **21.45** Džordanino raskršće **22.45** Obraćaju mi se sa gospodine **00.30** Isplivavanje

TCM

21.00 Style in Motion - Bruce Oldfield On Dark Victory. Ul. Bruce Oldfield **21.15** Dark Victory Ul. Bette Davis **23.00** Biggest Bundle of Them All Ul. Raqel Welch **00.45** After thin Man Ul. Myrna Loy **02.35** Fury Ul. Spencer Tracy **04.05** Rhapsody Ul. Elizabeth Taylor