TV program

NAŠ IZBOR

Oporavak od srčanog udara

Los Anđeles - Jedan od doajena Holivuda, američka glumica Šeli Vinters (85), uspešno se oporavlja u jednoj bolnici u Los Anđelesu pošto je nedavno doživela srčani udar, saopštila je njena porodica.

Šeli Vinters

Rođena 1920. godine kao Širli Šrift, Šeli Vinters je započela filmsku karijeru u Holivudu 1943. godine nakon studija glume u Njujorku.

U početku je igrala uglavnom uloge fatalnih žena, plavuša zanosnih oblina. U to vreme je radila s najprestižnijim rediteljima kao što su Robert Siodmak, Hauard Hoks, Džordž Stivens, Raul Volš, Robert Oldrič, Robert Vajz i Čarls Louton.

Godine 1960. je osvojila Oskara za najbolju sporednu žensku ulogu u filmu "Dnevnik Ane Frank".

Šest godina kasnije je ponovo dobila Oskara, ovoga puta za ulogu u filmu "Komad plavog neba " u kojem je igrala sa Sidnijem Poatijeom.

Melani Grifit

Pink 21.00

Zaklon

Film je smešten u svet pokeraških prevaranata, koji rade po klubovima i martini barovima širom Los Anđelesa...

Režija: Demijan Niman. Uloge: Silvester Stalone, Melani Grifit, Gebrjel Bern...

Nikolet Šeridan

TV NS 1 00.40

Upamćeno ubistvo

Federalnom agentu dodeljeno je da radi na slučaju serijskog ubice čije su žrtve samo zgodne plavuše. Njen muž je naučnik koji eksperimentiše prenosom memorije kod pacova. Kad istraga uleti u čorsokak, ona rešava da na sebi primeni muževljeve eksperimente.

Režija: Robert Isakov. Igraju: Nikolet Šeridan, Stejsi Kič, Peter Kojoti...

Filmovi o ratu na Pacifiku

Los Anđeles.- Američki glumac i režiser Klint Istvud koji snima film o ratu na Pacifiku iz ugla američkih vojnika odlučio je da istovremeno snimi još jedan film sa tačke gledišta japanske strane u sukobu, objavio je američki nedeljnik "Tajm magazin".

Istvud, čiji je film "Devojka od milion dolara" u martu osvojio četiri Oskara, trenutno snima film pod naslovom "Zastave naših očeva" o bici za japansko ostrvo Ivo Džima, jednoj od najvećih u Drugom svetskom ratu.

Tokom snimanja Istvud (75) je shvatio koliko su bile patnje japanskih vojnika, kojih je 22.000 učestvovalo u bici, a preživelo samo 200.

"Ponekad imate predosećanje", rekao je američki režiser, objašnjavajući razloge zbog kojih je odlučio da uradi drugu verziju filma s radnim naslovom "Svetiljke pre vetra".

"Osećate da možete da uradite nešto dobro. Jednostavno treba verovati svom instinktu", rekao je Istvud u vezi s filmom čija produkcija treba da počne u februaru, ali koji će početi da se prikazuje istovremeno kad i film "Zastave naših otaca", rađen po romanu Džejmsa Bredlija.

Oba dela će pokazati da bitka za ostrvo Ivo Džima nije bila samo vojna bitka, već i sudar različitih kultura, ocenio je Istvud "Tajm magazinu".

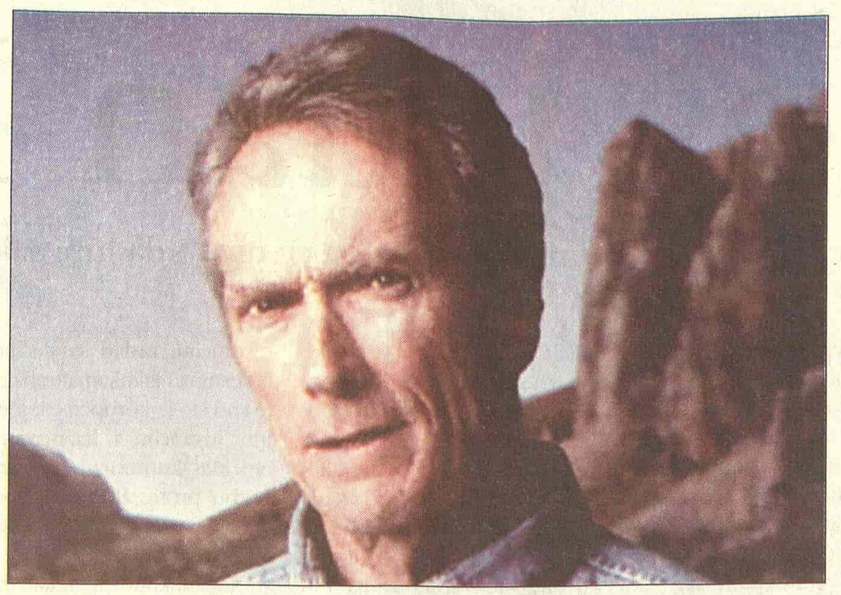

Klint Istvud

B92 B 92 20.00

Ubistvo u visokim krugovima

Kler je uživala u idealnom životu dok federalni agenti nisu uhapsili Toma, optužujući ga da je bivši vojni operativac čije je pravo ime Ronald Čapman, da je u Salvadoru, pre petnaest godina, bio glavni krivac za smrt nedužnih civila...

Režija: Karl Frenklin. Igraju: Ešli Džad, Morgan Friman, Džejms Kavijezel...

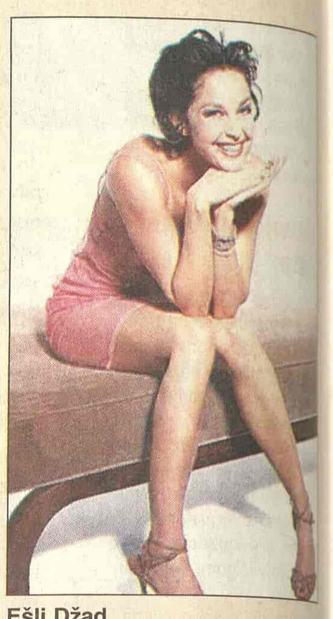

Ešli Džad

RTS 2 14.00

Detektiv

U trileru Gordana M. Daglasa, detektiv Džo Liland (Frenk Sinatra, odličan u ovoj ulozi) Njemu se obraća Norma Mekajver (Žaklin Bize), supruga dobrostojećeg računovođe koji je poginuo nesrećnim slučajem. Međutim, Norma misli da joj je muž ubijen i traži od Lilanda da ponovo razreši slučaj...

BK 15.00

Nikola Tesla

Priča o svetski poznatom naučniku Nikoli Tesli. Serija je snimljena 1977. godine u režiji Eduarda

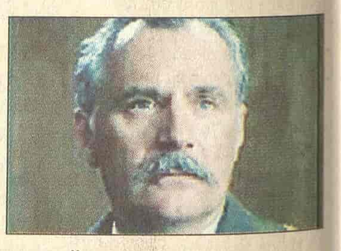

Rade Šerbedžija

Galića po scenariju Ivana Ivaneca i sastoji se od deset jednosatnih epizoda u kojima je prikazan životni put ovog genija iz ličkog sela Smiljana. Ulogu Nikole Tesle igra poznati glumac, vrlo angažovan tih godina kao i dan-danas - Rade Šerbedžija. Pored njega glume još u Svetlana Bojković, Zlatko Crnković, Danilo Bata Stojković.

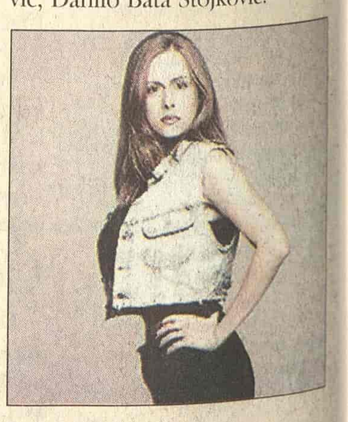

Bojana Maljević

BK 20.15

Bulevar revolucije

Policajac i njegova ćerka žive na Bulevaru revolucije. Devojka se zaljubljuje u mladog i zgodnog kriminalca. Njen otac i mladić se sukobljavaju, pokušavaju, svaki na svoj način, da osvoje devojčine simpatije. Njihov sukob se tragično završava...

Režiser Vladimir Blaževski. Uloge: Branislav Lečić, Bojana Maljević, Miralem Zupčević...

RTS 1

06.00 Vesti (svakog sata)
06.05 Jutarnji program
08.00 Jutarnji dnevnik
08.15 Jutarnji program
09.05 U zdravom telu
09.20 Kuvati srcem
09.35 Slagalica
10.05 SERIJA: Zanimljiva istorija
11.05 SERIJA: Niko nije savršen
11.30 SERIJA: Mitski konjanici
12.00 Dnevnik 1
12.30 Kuvati srcem
12.45 SERIJA: Jača od sudbine
13.35 Upitnik
14.35 TV mreža
15.10 48 sati - svadba
16.03 SERIJA: Policajac sa Petlovog brda
17.00 Dnevnik TV NS
17.25 Šta radite, bre
17.40 Beogradska hronika
18.25 JU-GI-O
18.55 Slagalica
19.30 Dnevnik 2
20.00 SERIJA: Stižu dolari
21.00 48 sati - svadba
22.05 Kulturni nokaut
22.35 Građani i vlada
23.00 Dnevnik 3
23.30 SERIJA: Red i zakon: Posebne žrtve
00.20 FILM: Raj

RTS 2

06.00 Napolitanske pesme
06.43 Bora Dugić i AKUD Lola
07.15 Kuvati srcem
07.30 JU-GI-O
08.00 SERIJA: Bej Blejd
09.00 Trezor: 1961. - Nobelova nagrada Ivi Andriću
10.03 SERIJA: Osam prostih pravila
10.30 Šume: Amazonija - šume takane
11.25 Klinika Vet
12.02 Koncert SO RTS
12.30 Dokumentarni program
14.00 FILM: Detektiv
16.00 Ovo je Srbija
17.00 Iga reči
17.30 Superheroji sa ostrva snova
17.55 Rukomet: SCG - Slovenija, prenos
19.30 Dnevnik
20.05 U svetu
20.25 Fudbal: Serija A, Inter - Roma, prenos
22.30 Tempus est iocundum: Portret ansambla Jokulatores Slavensis
23.00 Beokult
23.30 SERIJA: Umeće navigacije
00.00 SERIJA: Dosije X
00.45 FILM: Detektiv

3 K

09.00 Zdravo je pravo
09.30 PR
10.00 Koncertni podijum
11.00 Najtraženiji
12.00 Džet ski
13.00 SERIJA: Crna hronika
14.00 Mozaik
15.00 SERIJA: Odred
16.00 SERIJA: Ljubavna priča
17.00 Ugao
17.30 Sveže
18.00 Polarotor
19.00 Jeka
19.30 Triki
20.00 SERIJA: Ljubavna priča
21.00 Kao nikad do sad
22.00 SERIJA: Crna hronika
23.00 JU treš
23.30 SERIJA: Odred
00.30 3K SMS čet

TV PINK

05.30 SERIJA: Pozorište Reja Bredberija
06.00 SERIJA: Čari
07.00 Nindža kornjače
08.00 SERIJA: Uprkos svemu
09.00 SERIJA: Ljubav u ofsajdu
10.00 Ženska priča
11.00 SERIJA: Srce u plamenu
12.15 FILM
15.00 SERIJA: Čari
16.00 SERIJA: Srce u plamenu
17.00 SERIJA: Uprkos svemu
18.00 SERIJA: Prijatelji
18.30 SERIJA: Ljubav u ofsajdu
19.15 Da se naježiš
19.30 Nacionalni dnevnik
20.00 SERIJA: Maćeha
21.00 FILM: Zaklon
23.00 SERIJA: Odmetnik
00.00 SERIJA: Prijatelji
00.30 FILM: Poslednji ples sačuvaj za mene

Žaklin Bize ("Detektiv", RTS 2, 14.00)

BK

Naslovi od 05.55 svakog sata
05.55 Budilnik
10.10 Bau bau
10.10 Crtani film
10.30 Vreme je za decu
11.55 Naslovi
12.00 SERIJA: Prijatelji i suparnici
13.30 Svet u boji
15.00 FILM: Nikola Tesla
15.55 Telefakt
17.00 SERIJA: Alijas
18.00 SERIJA: Zavodnici
19.30 Konan
19.55 Telefakt
20.05 Kviz: Zlatna žica
20.15 FILM: Bulevar revolucije
22.00 Klopka
23.55 Telefakt

B 92

06.00 Kao kod kuće
07.00 Sunđer Bob
08.06 SERIJA: Vetrovi rata
09.00 Poligraf
09.33 Proces TV
13.00 Vesti
13.30 FILM: Salon 12. deo
15.00 Vesti
15.30 SERIJA: Vetrovi rata
17.00 Kao kod kuće
18.00 SERIJA: Darma i Greg
18.30 Vesti
19.00 Poligraf
19.30 Sunđer Bob Kockalone
20.00 FILM: Ubistvo u visokim krugovima
23.00 Vesti
23.30 SERIJA: Darma i Greg
00.00 FILM: Salon

POLITIKA

07.00 Politikino jutro **08.15** Putujmo zajedno **08.55** Bioklinika **09.00** Zdravo je pravo **09.30 SERIJA:** Katalina i Sebastijan **10.30** Bioklinika **11.30** Leks medika **12.00** Zdravo je pravo **13.30** Ekonomiks **15.00 SERIJA:** Katalina i Sebastijan **16.00** Putujmo zajedno **17.25** Bioklinika **18.00** Širom sveta **18.30** Kaza oaza **19.00** Dan **20.00 SERIJA:** Katalina i Sebastijan **21.05 FILM** **23.00** Dan **23.30 FILM**

TV STUDIO B

(Vesti na sat i pet minuta) **07.00** Beograde, dobro jutro **10.10 SERIJA:** Općinjeni **11.10** Direktno **12.10 SERIJA** **13.10** Agape **15.10** 5 puta 3 **15.30** Put vina **16.10** Beograde, dobar dan **17.15 SERIJA:** Pod suncem Sen Tropea **18.10** Mobil auto **18.40** Recepti Laure Ravajoli **18.50** 5 puta 3 **19.05** Vesti u 7 i 5 **19.33** Gradski dnevnik **19.52** Vesti iz sveta **20.05** Iz grada **21.05 SERIJA:** Općinjeni **22.00** 5 puta 3 **22.05** Vesti u 10 i 5 **22.35** Stil **23.00 SERIJA:** Pod suncem Sen Tropea

TV ART

09.00 Art market **09.30** Ordinacija Centar **12.00** Art dokument **12.50** Svećice i sveće **13.30 FILM:** Nikad ne pričaj sa strancem **16.00** Popodne na Artu **17.30** Kultura stanovanja **18.10** Gde na odmor **18.30 SERIJA:** Mladi advokati **20.00** Izazovi istine **20.30** Gradovi sveta **21.00** Art knjiga **21.30 SERIJA:** Mladi advokati **22.30 FILM:** Manolito Gafotas **00.35** Kafanisanje

STANKOM

08.20 Gong **08.30 SERIJA:** Kreš zona **09.00** Stankovanje **10.00** Gong **11.00** Psihologija danas **12.00 SERIJA:** Džemini **13.00 SERIJA:** Kompanjerosi **14.15** Ram grada **15.00 SERIJA:** Hotel Grand **16.00** Stankovanje **17.00** Gong **18.00** Od šestara do krova **19.00 SERIJA:** Džemini **20.00 SERIJA:** Kompanjerosi **21.30** Hot i kul **22.00 SERIJA:** Bistri Edi **22.30 SERIJA:** Reka nade **23.30** Numerolog

TV MOST

07.00 Oglasnik **08.00** Crtani film **09.15** Oglasnik **09.20** Crtani film **10.00** Muzika **11.00** Pun glas - R **12.15** Negde oko devet - R **14.15** Dokumentarni film **16.10** Oglasnik **18.00** Sat info **19.00** Aktuelno **19.15** Oglasnik **20.10** Digital box **21.00** Nisi ti više mali **22.30** Folk šou **01.00** Erotski film

TV KOŠAVA

09.00 Bioklinika **10.00** Hepi aur **10.25** Astrologos **11.00** Idemo **12.00 SERIJA:** Sumnja **13.00** SMS džuboks **16.00** Neodoljiva **17.00** Hepi aur **17.25** Astrologos **18.05** SMS oglasi **19.05** SMS džuboks **20.05** Diskusija **21.05 SERIJA:** Sumnja **22.05** Zujanje **23.05** SMS džuboks **24.00** Fantastik erotika **00.45** Seksi najt

TV NOVI SAD 1

07.00 Jutarnji program **08.30 SERIJA:** Izlog strasti **09.30** Obrazovni program **10.05** U prolazu **11.45** Portreti **13.02** Put vina **14.05** Lek iz prirode **15.02 FILM:** Ne plači draga **16.30 SERIJA:** Bolnica **17.30 SERIJA:** Izlog strasti **18.00** Razglednice **19.00** Najsmešnije životinje **19.30** Dnevnik **20.00** Put vina **22.00** Vojvođanski dnevnik **22.20** Prozor **00.00** Ponoćni dnevnik **00.15 SERIJA:** Bolnica **00.40 FILM:** Upamćeno ubistvo

TV CRNA GORA 1

07.00 Jutarnji program **09.10** Mali koncert **09.35 SERIJA:** Tin Tin **10.00** Vijesti (12.00, 14.00) **10.05** Obrazovni program **12.10 SERIJA:** Eliza **13.00 SERIJA:** Tuluz **14.05** Aktuelnosti **15.10** Meridijani **15.30** Dnevnik 1 **15.45** Obrazovni program **17.15** Lajmet **17.30 SERIJA:** Eliza **18.30** Pokreni se... **19.00** Crtani film **19.10** Ispeci pa reci **19.30** Dnevnik 2 **20.00 SERIJA:** Tuluz **20.45** Ekonomska panorama **21.30** Strani dokumentarni program: Muhamed **22.30** Meridijani **22.45** Dnevnik 3 **23.05** Sa koncertnih podijuma **23.55 FILM:** Aleja sunca

Televizije zadržavaju pravo izmene programa na dan emitovanja

KABLOVSKA

HRT 1

12.30 SERIJA: Ljubav nema cenu **13.20** Maja, tok šou **14.15 SERIJA:** Sestre **17.45** Kviz: Najslabija karika **18.40 SERIJA:** Ljubav u zaleđu **20.10** Piramida, zabavni program **21.15 SERIJA:** Luda kuća **00.40 FILM:** Poslednja bitka

HRT 2

14.30 FILM: Najgora izdaja **16.25 SERIJA:** Svet slavnih **17.15 SERIJA:** Gilmorice **19.15 SERIJA:** Niko nije savršen **20.05** Prenos: Fudbal: Dinamo - Osijek **22.25 SERIJA:** Ekipa za istragu **23.10 SERIJA:** Pravda za sve

NOVA TV

09.55 SERIJA: Naslednica **10.45 SERIJA:** Izlog strasti **11.25 SERIJA:** Putevi ljubavi **12.20 FILM:** Ponovo ljubav **15.05 SERIJA:** Kralj Kvinsa **15.35 SERIJA:** Svi vole Rejmonda **16.05 SERIJA:** Ciganke **17.05 SERIJA:** Naslednica **18.00 SERIJA:** Jelena **20.10 SERIJA:** Medicinska istraga **21.00** U sredu, tok-šou **22.00 FILM:** Tajanstvena žena **23.40** Opsada Moskovskog pozorišta dok. film **00.30 FILM:** Zlo na mesečini

HALLMARK

09.30 FILM: Porodični plan **11.15 FILM:** Izbori

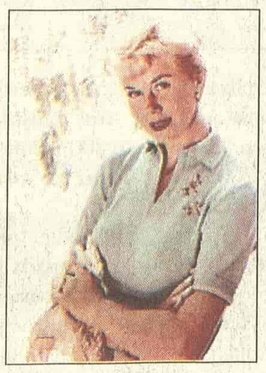

Doris Dej (TCM, 21.00)

13.00 SERIJA: Meklaudove ćerke **13.45 MINI SERIJA:** U početku **15.30 MINI SERIJA:** Putovanje jednoroga **17.15 FILM:** Porodični plan **19.00 SERIJA:** Meklaudove ćerke **20.00 FILM:** Makbrajd: To je ubistvo, gospođo **21.45 SERIJA:** Divizija **22.45 MINI SERIJA:** Beg iz zamka Koldic **00.30 FILM:** Lajfpod **02.15 SERIJA:** Divizija **03.00 FILM:** Makbrajd: To je ubistvo, gospođo **04.30 FILM:** Lajfpod **06.00 FILM:** Stranac u gradu

TCM

21.00 Where Weere You the Lights Went Out? Ul: Doris Day **22.30** Backboard Jungle Ul: Gelnn Ford **00.10** Operation Crassbow Ul: George Peppard **02.05** Ten Thausand Bedrooms Ul: Dean Martin **04.05** Rhapsody Ul: Elizabeth Taylor