ТВ

Новогодняя программа передач с 31 декабря по 6 января

Понедельник, 31 декабря

Программа «Восток» ЦТ

8.05 Концерт государственного Чукотско-Эскимосского ансамбля «Эргырон». 8.55 Человек. Земля. Вселенная. 9.55 К 75-летию киностудии им. Горького. Художественный фильм для детей «По щучьему велению». 10.55 Здравствуй, музыка. 11.40 В мире животных. 12.40 Парад Санта Клауса. 14.10 «Браво, артист. Евгений Леонов и другие...». 15.30 Международная панорама. 16.15 Что? Где? Когда? Выпуск 4-й. 17.45 «50×50». Музыкальное приложение к передаче «До шестнадцати и старше». Новогоднее телешоу. 19.45 Спокойной ночи, тети и дяди. 20.30 Время. 21.00 Смех сквозь годы. 22.40 Цирк, цирк, цирк. «Лев, слон, собака и другие...». 23.25 Последний лист календаря. Концерт. 23.50 «С Новым Годом, товарищи». Поздравление советскому народу. 00.05 «Вал в Останкине». Праздничная новогодняя программа. 03.05 Танцы, танцы, танцы. 03.35 «Нехочуха». Мультипликационный фильм. 03.45 Новогодняя дискотека. 04.35 Программа «А».

Программа «Дубль-4» ЦТ

7.30 Утренняя гимнастика. 7.45 «Удивительная бочка». Мультфильм. 7.55 Фильм-детям. «Проделки сорванца».

Челябинское телевидение

9.05 Мультфильм «32 декабря». 9.25 Новогодняя музыкальная почта.

Программа «Дубль-4» ЦТ

10.15 Телепрограмма «Семья» (М). 11.15 «Дорога в море» (М). 11.50 «Труффальдино из Бергамо». Телевизионный художественный фильм. 1-я и 2-я серии. 14.00 Видеоканал «Содружество». 17.15 Восьмой канал. Новогодний выпуск информационной программы (Ч). 18.20 «Киносерпантин». 20.30 Время (с сурдопереводом). 21.00 «Щелкунчик». Балет на музыку П. И. Чайковского. 23.25 «Последний лист календаря». Киноконцерт. 23.50 «С Новым годом, товарищи!». Поздравление советскому народу. 00.05 Новогодняя музыкальная ночь. «Нон-стоп». 02.05 «Вам песня посвящается, или Снова карнавальная ночь». Киноконцерт. 03.00 «Запасное колесо». Телевизионный короткометражный художественный фильм. 03.20 «Ревю за шесть кронь». Телевизионный художественный фильм. 04.20 «Табачный капитан». Телевизионный художественный фильм. 05.45 «Эта веселая планета». Телевизионный художественный фильм. 07.15 «Не было бы счастья...». Телевизионный художественный фильм.

Вторник, 1 января

Программа «Восток» ЦТ

8.00 «Аргонавты». Мультфильм. 8.20 Премьера телевизионного документального фильма «Касли». 8.40 Концерт. 9.00 Все любят цирк.

9.45 К 75-летию киностудии им. М. Горького. Художественный фильм для детей «Чук и Гек». 10.35 На балу у Золушки. 11.45 Премьера телевизионного документального фильма «Кошачья радость». 12.05 «ВИД» представляет: Капитал-шоу «Поле чудес». 13.05 Впервые на экране ЦТ. Художественный фильм «Человек с бульвара Капуцинов». 14.40 «Вас приглашает Мигель Чавес». Музыкальная программа (Куба).

15.25 «КВН-90». Финал. 17.40 «Уолт Дисней представляет...». Мультсериалы: «Утиные истории». 1-я серия, «Чип и Дейл спешат на помощь». 1-я серия (США). 18.30 «Песня-90». Заключительный вечер 20-го Всесоюзного телевизионного фестиваля.

20.30 Время. 21.00 «Песня-90». Продолжение заключительного вечера. Ночное ТВ. 23.40 Новогодняя дискотека. 24.35 «Голубое на голубом». Художественный телефильм (Италия). 02.20 «Новогодний детектив». Телевизионный балет-шоу «Шутка».

Программа «Дубль-4» ЦТ

«Нон-стоп» (продолжение). 8.20 Мультфильмы: «Валенок», «Новогоднее приключение», «Фокус», «Зимняя сказка», «Земляничный дождик». 8.55 Фильм-детям «Дэнни и страусиное яйцо» (Австралия). 9.25 «Поклонникам индийского кино». Киноконцерт.

10.25 «Карусель». Художественный телефильм с субтитрами. 11.35 «По страницам американского кино». Киноконцерт. Выпуск 1-й. 12.05 Фильм-детям. «Электронная бабушка». 13.10 «По страницам американского кино». Киноконцерт. Выпуск 2-й. 13.40 Мультконцерт для детей. 14.20 Фильм-детям «Красивая ёлка» (Канада). 14.45 «Мультпутешествие Нонки». Киноконцерт. 15.30 «Кто знает?». Художественный фильм. (Италия). 17.15 «Наш любимый детектив». Киноконцерт. 18.05 Минуты поэзии. 18.10 «Как украсть миллион». Художественный фильм. 1-я серия (США). 19.15 Спокойной ночи, малыши. 19.30 «Как украсть миллион». Художественный фильм. 2-я серия. 20.30 Время (с сурдопереводом).

«Нон-стоп» (продолжение). 21.00 «Ирония судьбы, или с легким паром». Телевизионный художественный фильм. 1-я и 2-я серии.

Среда, 2 января

Программа «Восток» ЦТ

6.00 «120+30». Информационно-развлекательная программа. 8.30 ТВ-Контакт. 8.45 «Это было, было...». 9.10 Премьера телевизионного документального фильма «К вам, современники мои...». 9.55 «Человек с бульвара Капуцинов». Художественный фильм. 11.30 «Виктор-победитель». Документальный фильм. 11.50 К 75-летию киностудии им. М. Горького. Художественный фильм для детей «Остров сокровищ». 14.30 ТСН. 14.45 Премьера художественного телефильма «Сероманец». 16.15 Детский час с уроком немецкого языка. 17.15 Театр клоунады «Мимикричи». 18.00 ТСН. 18.15 Программа телевидения Кубы. 19.00 Премьера художественного телефильма «Последняя осень». 1-я серия. 20.30 Время. 21.15 «Все о Еве». Премьера фильма-спектакля Центрального академического театра Советской Армии.

Ночное ТВ

23.55 «Европа плюс Москва». Развлекательная программа. 00.05 «Двадцать минут с ангелом». Телевизионный художественный фильм. 02.00 «Танго в Аргентинских ритмах». (Аргентина).

Программа «Дубль-4» ЦТ

8.00 Утренняя гимнастика. 8.20 Фильм—детям. «Цирк приехал». 1-я серия. 9.25 1-й международный фестиваль грузинской народной песни. 9.50 «...Полночь и вновь рассвет». Документальный фильм о художнице-кукольнице Е. В. Берданосовой. 10.20 «Каменный цветок». Фильм-спектакль Государственного академического Малого театра Союза ССР. 12.20 «Две любящих души». 13.05 Концерт Д. Берлинского (скрипка). 13.45 «Воздушный праздник в Ля-ферте-Але». Телевизионный документальный фильм. 14.00 «Поезд со станции Детства». Телевизионный художественный фильм. 1-я серия. 16.30 ТВ-экскурсия. «Гоголевская Москва».

Челябинское телевидение

17.15 Мультфильм. 17.25 Сумей поддержать жизнь. 17.45 Восьмой канал. Информационная программа.

Программа «Дубль-4» ЦТ

18.15 Хоккей. Товарищеская встреча. «Торонто Мейпл Лифс» (Канада) — «Динамо» (Москва). В перерыве — Спокойной ночи, малыши. 20.30 Время (с сурдопереводом). 21.15 Премьера телевизионного художественного фильма «Имя тебе — невинность» (Куба).

Четверг, 3 января

Программа «Восток» ЦТ

6.00 «120+30». Информационно-развлекательная программа. 8.30 По сводкам МВД. 8.45 «Венок народных песен». Передача из Свердловска. 9.00 Детский час с уроком английского языка. 10.00 «Последняя осень». Художественный телефильм. 1-я серия. 11.30 Ступень к Парнасу. 11.45 «Паломники». Документальный фильм. 12.15 К 75-летию киностудии имени М. Горького. Художественный фильм для детей «Тимур и его команда». 14.30 ТСН. 14.45 «Непохожая». Художественный телефильм. 1-я серия. 15.50 1991 год — «год Моцарта». Музыкальная сокровищница. Симфонии В. А. Моцарта. 16.35 Премьера телевизионного документального фильма «Орешек». 16.45 «Новое поколение выбирает». «Юниор-банк». Состязания юных банкиров. 18.00 ТСН. 18.15 По сводкам МВД. 18.30 «Русские в Нагасаки». Ведущий — политический обозреватель В. Цветов. 19.15 Премьера художественного телефильма «Последняя осень». 2-я серия. 20.30 Время. 21.15 «Подарок меломану». Концерт лауреата международных конкурсов Дмитрия Хворостовского. 22.30 Премьера телевизионного художественного фильма-монографии «Где мой театр?».

Ночное ТВ.

23.35 «Москва—Мидленд... музыка-джаз». 24.20 «Мои люди». Художественный телефильм. 1-я серия. 01.30 «Все звезды». Киноконцерт.

Программа «Дубль-4» ЦТ

8.00 Утренняя гимнастика. 8.20 Фильм-детям. «Цирк приехал». 2-я серия. 9.30 «Гласом моним». Фильм-концерт. 10.30 «Что такое «Ералаш»? Телевизионный фильм с непременным участием девочек и мальчиков, а также их родителей. 12.45 «Осень, Таруса, Цветаева...». 13.10 Ритмическая гимнастика. 13.40 Премьера документального телефильма «Первые шаги».

14.00 «Поезд со станции Детства». Художественный телефильм. 2-я серия. 16.30 Гостелерадио Таджикской ССР. «Возвращая народные ценности». 17.30 Ритмическая гимнастика. 18.00 Мультипликационные фильмы: «Домовые, или Сон в зимнюю ночь», «Два медвежонка». 18.25 Запомни песню, для взрослых и детей.

Челябинское телевидение

18.40 Реклама. 18.45 Восьмой канал. Информационная программа. 19.15 Сумей поддержать жизнь. 19.30 Спокойной ночи, малыши. (М). 19.45 Кинокурьер. 20.15 «Легкоатлетический фестиваль».

Программа «Дубль-4» ЦТ

20.30 Время (с сурдопереводом). 21.15 «Голубой карбункул». Телевизионный художественный фильм.

Пятница, 4 января

Программа «Восток» ЦТ

6.00 «120+30». Информационно-развлекательная программа. 8.30 «Люблю, целую, жду...». Документальный фильм. 8.50 Концерт крымско-татарского ансамбля «Хатарма». 9.35 Мультфильмы: «Вовка в тридевятом царстве», «Васат, победитель тепе-геза». 10.35 «Последняя осень». Художественный телефильм. 2-я серия. 11.30 ТСН. 11.45 Премьера телевизионного документального фильма «Дорогу в гору выбирал я сам...». 12.15 К 75-летию киностудии имени М. Горького. Художественный фильм для детей «Жила-была девочка». 14.30 ТСН. 14.45 «Непохожая». Художественный телефильм. 2-я серия. 16.00 «Искусство кузнецов» (Союз Мьянма). 16.20 Концерт фольклорно-этнографического ансамбля «Алтынай». 16.55 «Земля — наш общий дом». Телевизионный фотоконкурс. 17.00 Робинзоны XX века. 18.00 ТСН. 18.15 Наш сад. 18.45 Минуты поэзии. 18.50 К 75-летию киностудии им. М. Горького. Художественный фильм «Простая история». 20.30 Время. 21.15 «ВИД» представляет: «Синематограф», «Взгляд», «ВЕДИ», МТВ.

Ночное ТВ.

00.15 «Мои люди». Художественный телефильм. 2-я серия. 01.25 «Меридианы дружбы». Международная музыкальная программа.

Программа «Дубль-4» ЦТ

8.00 Утренняя гимнастика. 8.15 Фильм—детям. «Цирк приехал». 3-я серия. 9.20 «Белый олень». Сказка в исполнении детского фольклорного ансамбля «Амгинские березки». 9.45 «Если звезды зажигают...». Фильм-концерт.

10.40 В. Коростылев. «Про Ивана-невеликана». Фильм-спектакль для детей Государственного академического театра им. Е. Вахтангова. 12.50 «Сибирь на экране». № 29. 13.00 «Сохрани и передай». «Казачьи напевы». 13.25 Премьера документального телефильма «Боль». 14.00 «Пастушок у колодца». Художественный телефильм. (Германия). 16.30 «Будь моим слоном». Мультфильм. 16.50 Премьера документального телефильма «Дело Соколова».

Челябинское телевидение

17.10 Мультфильм «Два клёна». 17.50 Телевизионная детская филармония. В исполнении юных русских духовная музыка. Передача 1-я. 18.30 «Собеседник». Старик Леонид Соболенский. 19.15 Депутатский канал. 19.30 Спокойной ночи, малыши (М). 19.45 Восьмой канал. Информационная программа. 20.15 Телефильм.

Программа «Дубль-4» ЦТ

20.30 Время (с сурдопереводом). 21.15 «Чародеи». Телевизионный художественный фильм. 1-я и 2-я серия.

Суббота, 5 января

Программа «Восток» ЦТ

6.00 В субботу, ранним утром. Музыкальный подарок. Программа телевидения Польши. 6.30 «Снегурка». Мультфильм. 6.40 Утренняя развлекательная программа. 7.15 Наш сад. 8.00 Ритмическая гимнастика. 8.30 ТСН. 8.45 К 75-летию киностудии имени М. Горького. Художественный фильм для детей «Ох, уж эта Настя». 10.00 «Бурда моден» предлагает... 10.30 Фильмы режиссера Я. Фрида. «Собака на сене». 1-я и 2-я серии. 12.40 Хоккей. Товарищеская встреча. «Калгари Флеймз» (Канада) — ЦСКА. 14.40 Поет Ф. Красиловский. 15.01 Премьера телевизионного документального фильма «Точку ставить рано...». 15.45 В мире сказок и приключений. «Двенадцать месяцев». 17.15 Международная панорама. 18.00 ТСН. 18.15 Впервые на экране ЦТ. Художественный фильм «Слуга». 1-я и 2-я серии. 20.30 Время. 21.15 «Браво-90». 23.45 «ВИД» представляет: «Матадор».

Ночное ТВ.

00.45 «Путешествие мсье Перришона». Телевизионный художественный телефильм. 02.00 «Я помню чудное мгновенье...». Фильм-концерт.

Программа «Дубль-4» ЦТ

7.30 Утренняя гимнастика. 7.50 Мультфильмы: «Медвежонок Рим-цим-цы», «Медвежонок Бутхуз». 8.25 А. Арутюнян. Концерт для скрипки с оркестром. 8.50 «Помешал... характер». Документальный фильм из цикла «Земля тревоги нашей». 9.10 Выступление ансамбля «Золотое кольцо» г. Смоленска. 9.25 «Жизнь после Чернобыля». 10.00 Фильм—детям «Сказка о звездном мальчике», 1-я и 2-я серии. 12.10 Премьера фильма-концерта «В мире вдохновения». 13.05 Восьмой канал. (Ч). 14.00 «Плюс одиннадцать». Программа российского телевидения. 16.30 Поет группа «Синяя птица». 16.45 Русская речь. 17.15 «Сниму рыцаря, или рыцари не сдаются». Киноконцерт. 18.15 Театр одного актера. Л. Филатов — сатирическая сказка «Про Федота-стрельца, молодого удальца». 19.15 Русские песни поет Т. Петрова. 19.30 Спокойной ночи, малыши. 19.45 Лыжный спорт. Кубок мира. 30 км. Женщины. 20.30 Время (с сурдопереводом). 21.15 Творческий вечер Н. Бабкиной и ансамбля «Русская песня». 23.15 «Ночная работа». Телевизионный художественный фильм (Финляндия).

Воскресенье, 6 января

Программа «Восток» ЦТ

7.30 ТСН. 7.45 Ритмическая гимнастика. 8.15 Тираж «Спортлото». 8.30 «С утра пораньше». Передача для детей. 9.30 На службу Отечеству. 10.30 Утренняя развлекательная программа. 11.00 Клуб путешественников. 12.00 «В ней что-то чудотворное горит...». Об искусстве иконописи. 12.30 Сельский час. 13.30 Фигурное катание. Чемпионат мира среди профессионалов. 14.30 «Рококо». Музыкальная программа. 14.45 Здоровье. 15.15 Презентация шестисерийного художественного телефильма «Николай Вавилов». 15.55 Воскресный променад-концерт. ЦТ-1. 17.40 «Уолт Дисней представляет...». Мультсериалы: «Утиные истории». 2-я серия. «Чип и Дейл спешат на помощь». 2-я серия (США).

Воскресный кинозал.

18.30 Премьера документального фильма «Рождественская открытка из 1913 года». 18.50 Впервые на экране ЦТ. Художественный фильм «То, о чем поют» (США). 20.30 Время. 21.15 «Рождественские встречи».

Ночное ТВ.

00.30 «Володя большой, Володя маленький». Телевизионный художественный фильм.

Программа «Дубль-4» ЦТ

7.30 На зарядку становись. 7.45 Мультфильмы: «Падал прошлогодний снег», «Зайчонка», «Приключения малыша Гиппопо». 8.30 «Творчество народов мира». 9.00 «Зимний сезон». Эстрадная программа. 9.15 Кинопублицистика союзных республик. Премьера документального фильма «Серебряная свадьба». 9.45 Композитор Анвар Бакиров. 10.15 «Музей на Делегатской». «Чудеса из бабушкиного сундука». 10.45 «Мир, в котором мы живем». Фильм режиссера И. Селецкиса «Улица Поперечная». 12.15 «Планета». Международная программа. 13.15 «Плюс одиннадцать». Программа Российского телевидения. 15.45 Парламентский вестник России. 16.00 И. Фьель «Иоахим Лис — детектив с дипломом». Премьера фильма-спектакля для детей московского экспериментального театра «Детектив». 17.35 Лыжный спорт. Кубок мира. 15 км. Мужчины. 18.35 «Возвращенная обитель». Рассказ об истории Свято-Данилова монастыря и концерт вокально-хоровой студии Гостелерадио СССР.

19.30 Спокойной ночи, малыши. 19.45 Международные соревнования по атлетизму. 20.30 Время (с сурдопереводом). 21.15 «Долги наши». «Какая она — Гжель?». 22.00 Дж. Пуччини. «Тоска». Премьера фильма-спектакля Нижегородского театра оперы и балета имени А. С. Пушкина. 24.00 «Возрождение». Телемарафон (в фонд возрождения Ленинграда).

Музыка шахмат

Конкурс «Металл-90»

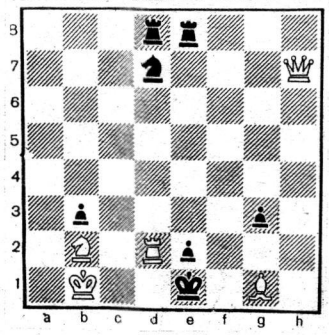

Задача № 17

Б: Крb1, Фh7, Лd2, Сg1, Кb2; (5);
Ч: Кре1, Лd8, Ле8, Кd7, пп. b3, e2, g3 (7).

Мат в 3 хода.

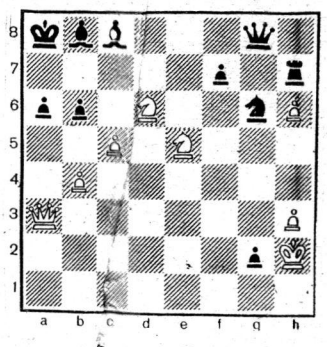

Задача № 18

Б: Крh2, Фа3, Кd6, Ке5, пп. b4, c5, h3, h6 (8);
Ч: Кра8, Фg8, Лh7, Сb8, Сс8, Кg6, пп. а6, b6, f7, g2 (10).

Мат в 24 хода.

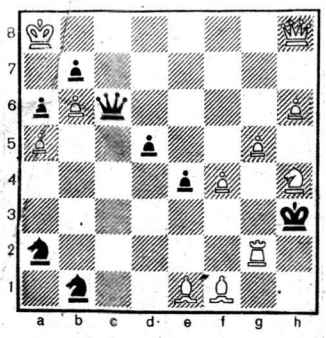

Задача № 19

Б: Кра8, Фh8, Лg2, Се1, Сf1, Кh4, пп. а5, b6, f4, g5, h6 (11);
Ч: Крh3, Фс6, Ка2, Кb1, пп. а6, b7, d5, е4 (8).

Мат в 4 хода.

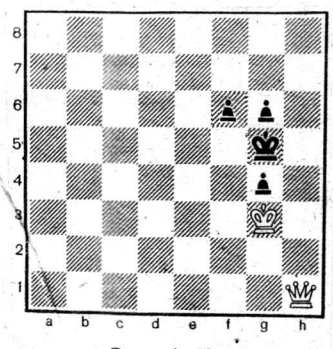

Задача № 20

Б: Крg3, Фh1 (2);
Ч: Крg5, пп. f6, g4, g6 (4).

Мат в 4 хода.

Рисунки в номере О. Смекаловой, Л. Солодовниковой.

И. о. редактора В. А. КАГАНИС

НАШ АДРЕС: 455002, ул. Кирова, 70. Телефоны: приемная — 3-75-70; отв. секретарь 3-76-04; фотокорреспондент — 3-47-04; отдел партийной и профсоюзной жизни — 3-31-33; отдел экономики и интенсификации производства — 3-07-98; 3-40-35; 3-33-09; отдел культуры и быта — 3-14-42.

Магнитогорск, ЦТД ММК

Заказ № 7677. Тираж 10100.