Шахматы

№ 1667
Под редакцией мастера спорта И. ВЕЛЬТМАНДЕРА

Одно из правил игры в шахматы гласит: «любая пешка, достигшая крайней горизонтали, должна быть заменена на любую фигуру, кроме короля». Это правило объясняет необычность позиций и решения задач, которые мы предлагаем читателям. Автор первой задачи Г. Отье (1953 г.), второй — Т. Зальтхауз (1911 г.). Задание обеих позиций — «мат в два хода».

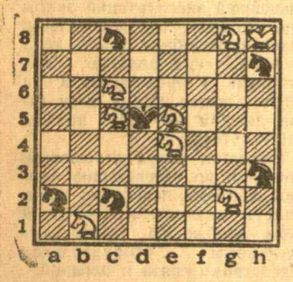

Белые: Крh8, Кb1, Кc5, Кc6, Кe4, Кe5, Кg2, Кg8.

Черные: Крd5, Кa2, Кc2, Кc8, Кh3, Кh7.

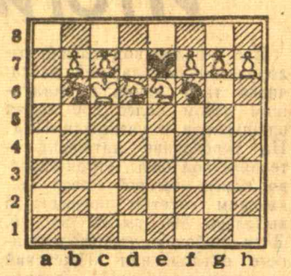

Белые: Крc6, Кd6, Кe6, пп. b7, c7, f7, g7, h7.

Черные: Крe7, Кb6, Кf6.

Обе задачи решаются по всем шахматным правилам и если вызовут улыбку, то — наша цель достигнута. Кстати, по восточному календарю 1990 год — год Лошади.

Приводим решения задач, опубликованных в «Удмуртской правде» за 18 и 25 ноября и 2 декабря.

Задача Ф. Антова: 1. Фb2! Угроза 2. Лfe4×.

Задача В. Мередита: 1. Фd2! Угроза 2. Фh2×.

Задача В. Чаплыгина: 1. Фh1! Цугцванг.

Правильные решения прислали: Л. Дорохин, А. Ельцов, Б. Зинин, В. Мраев, И. Сабирзянов, Н. Ушаков (Ижевск), А. Корепанов (Глазов), С. Манаков (Можга), М. Морозов (Кизнер), А. Тебеньков (Каракулино), С. Бурундуков (Алнаши), В. Васильев (Дебесы).

ТУРНИРНАЯ ОРБИТА

В Ижевске в доме № 131 «а» на улице Красной работает клуб самбистов, где обучают молодежь секретам этого увлекательного вида борьбы энтузиасты своего дела В. П. Семенов и А. И. Гурьянов. Занимается здесь самообороной без оружия, как иногда еще называют самбо, и немало девушек-подростков. В клубе имеются необходимые для полноценных тренировок спортивное оборудование и инвентарь. Впереди молодых самбистов, а запись новичков в клуб продолжается, ждут различные соревнования.

Н. ПИСЛЕГОВ,
судья всесоюзной категории.

Из победителей соревнований в зачет спартакиады Ижевского городского совета ДФСО профсоюзов можно выделить волейбольные команды механического института, отличившиеся в турнире женских и мужских коллективов, университетских лыжников и стрелков «Металлиста», которые тоже уверенно завоевали звание чемпиона.

Ниже своих возможностей выступили в спартакиаде команды «Ижпланета», «Сокол», сельскохозяйственного института, лишь в одном виде программы участвовал коллектив физкультуры «Темп», а «Локомотив» вообще ни в одном, тогда как в этих коллективах работает немало тренеров, инструкторов, методистов.

Г. НАЙМАНОВА.

ПОГОДА

По данным Удмуртской гидрометобсерватории, сегодня ожидается облачная погода, небольшой снег, слабый гололед. Ветер юго-западный, 7—12 метров в секунду. Температура по республике 2—7, в Ижевске 3—5 градусов мороза.

В ТЕАТРЕ И КИНО

УДМУРТСКИЙ ДРАМТЕАТР — в 10-00, 13-00 — «Птичье молоко».

«РОССИЯ» — в 9-00 (по кинобонементам) — «Возвращение к свободе»; в 10-40 (льготный), 12-50, 15-00, 17-10, 19-20, 21-30 — «Бинго-Бонго».

«ОКТЯБРЬ» — в 10-00, 11-30, 13-00, 14-30, 16-25, 17-55, 19-25, 20-50 — «Мужчина в поисках любви» (от 18 лет); в 9-30, 11-10, 12-40 — «Заколдованный мальчик»; в 14-20, 15-50, 19-40 — «Кинг-Конг» (2 серии).

«АВРОРА» — в 10-00, 12-00 — «Мария Мирабелла в Транзистории»; в 14-00, 16-00, 18-00, 20-00— «Сон девственницы»; в 10-30, 12-30 — «Семь тонн долларов»; в 14-30, 16-30, 18-30, 20-30 — видеофильмы.

«УДАРНИК» — в 9-00, 10-50, 12-40, 16-00, 20-00 — «Достигая невозможного»; в 18-10 — сеанс прогнозирования. «Дураки умирают по пятницам»; в 14-20 — «Могила светлячка».

«УДМУРТИЯ» — в 10-40 — «Аленький цветочек»; в 8-40, 12-20, 14-20, 16-20, 10-20, 20-20 — «Достигая невозможного».

«РОДИНА» — в 13-00 — «На златом крыльце сидели»; в 10-30, 14-30, 17-10, 20-00 — «Жажда мести» (2 серии).

«ИТАЛМАС» — в 13-20 — «Маленькая волшебница»; в 15-00, 17-40, 20-20 — «Сети любви» (2 серии).

«СПАРТАК» — в 9-30, 10-50 — мультфильмы; в 12-10, 14-10, 16-10, 18-10, 20-10 — «Мистер Питкин в тылу врага».

ЭКОНОМИКО-МАТЕМАТИЧЕСКИЙ ЛИЦЕЙ

приглашает на работу преподавателей вузов города на преподавание следующих дисциплин: математики, информатики, русского языка и литературы, истории, экономической географии, английского языка, испанского языка.

Оплата по договору.

Приглашаются для участия в конкурсе на должность преподавателей лицея учителя средних школ по вышеназванным дисциплинам.

Срок подачи заявлений до 1 июня 1991 года.

Заявления принимаются в письменной форме лично от заявителя.

Справки по тел. 22-57-39.

АВТОКООПЕРАТИВ «ЛИТЕЙЩИК»

19 января

в ДК «Строитель» (ул. Майская, 353-а) проводит собрание.

Начало в 9-00.

МАЛОМУ ПРЕДПРИЯТИЮ

требуются рабочие: каменщики, плотники, отделочники.

Тел. 77-80-51.

Коллектив учителей и учащихся средней школы № 17 Ленинского района выражает глубокое соболезнование семье Пастушковых по поводу скоропостижной смерти их любимой дочери Наташи.

Администрация, коллектив арендного предприятия «Нефтемаш» с глубоким прискорбием извещают о смерти ветерана вооруженных сил, начальника отдела

Ивана Алексеевича ЛУЦЕНКО

и выражают соболезнование родным и близким покойного.

ТЕЛЕВИДЕНИЕ

ЕЖЕДНЕВНЫЕ ПЕРЕДАЧИ I ПРОГРАММЫ 7.30 120 минут (кроме воскресенья) 16.30 ТСН. 13.30, 19.30, 22.00 Время. Телевизионная служба новостей II ПРОГРАММЫ 9.00 Утренняя гимнастика, 19.30 ТСН, 21.00 «Спокойной ночи, малыши!».

ВТОРНИК, 8 января

ПЕРВАЯ ПРОГРАММА

7.30 «Утро». Информационно-музыкальная программа (120+30).
10.00 По сводкам МВД.
10.20 «Ваш выход, артист А. Акопян».
10.35 Премьера шестисерийного т. х. ф. «Николай Вавилов». 1-я, 2-я и 3-я серии. В перерыве (13.00) — ТСН.
16.15 К 75-летию киностудии им. М. Горького. Х. ф. для детей «Белеет парус одинокий».
17.40 Г. Малер «Песни странствующего подмастерья». Вокальный цикл для голоса с оркестром. Исполнители: Дженис Мейерсон (США) и Гамбургский оркестр «Академия», дирижер Эльнар Лампсон (Германия).
18.00 Т. д. ф. «Способ выживания».
18.30 Детский музыкальный клуб.
19.30 «По законам рынка».
20.15 М. ф. «Снежная мельница».
20.35 По сводкам МВД.
20.50 Премьера шестисерийного т. х. ф. «Николай Вавилов». 3-я серия.
22.45 «ВиД» представляет: «Поле чудес».
23.30 «Слово». Литературно-художественная программа.

НОЧНОЕ ТВ

01.30 Трехсерийный т. х. ф. «Опасный поворот». 1-я серия.
02.40—03.50 «Яви чудо». Т. х. ф. о малоизученных возможностях человека. Фильмы 1-й и 2-й.

ВТОРАЯ ПРОГРАММА

9.15 Фильм — детям. «Шапка Мономаха».
10.20 Т. д. ф. «Бурозубки».
10.40—11.55 Французский язык. 1-й, 2-й годы обучения.
11.10 «Музыканты о музыке». Встреча с лауреатом международных премий пианистом Н. Луганским.
12.25 М. ф. «Синичкин календарь. Весна. Осень. Зима.», «Снежные мастера».
13.00 Ритмическая гимнастика.
13.30 Концерт
14.30 Т. х. ф. «Голубой карбункул».
17.55 Новости (И).
18.00 Киножурнал.
18.10 Дежурный репортер (И).
18.20 Летопись перестройки. Телевизионный фильм ИСТ «Энергия действия». 1986 г. (И).
18.45 Шаер. Иворьёс (И).
19.00 Ойдо вераськом. Занятие 7-е (И).
19.20 ТелеРИО (И).
19.30 Парламентский вестник России.
19.45 Биатлон. Международные соревнования «Ижевская винтовка» (И).
20.20 «Песочная, 13». Экспресс-информация (И).
20.30 «Песни родникового края» (И).
21.15 «Звезды рок-н-ролла-90».
22.45 На сессии Верховного Совета СССР.
23.45—01.15 Т. х. ф. «Нужные люди» («Экран», 1986 г.).

СРЕДА, 9 января

ПЕРВАЯ ПРОГРАММА

7.30 «Утро» (120+30).
10.00 Актуальный репортаж.
10.15 Д. ф. «Пейзаж на фоне стены».
10.35 Премьера шестисерийного т. х. ф. «Николай Вавилов». 3-я и 4-я серии.
13.15—14.40 К 75-летию киностудии им. М. Горького. Х. ф. для детей «Принцесса на горошине», 1971 г.
16.15 К 75-летию киностудии им. М. Горького. Х. ф. «Вам и не снилось...», 1980 г.
17.40 Музыкальная сокровищница. Фортепианные произведения Ф. Шопена исполняет Н. Штаркман.
18.30 Детский час
19.30 «Накануне... войны или мира?» Проблемы иракско-кувейтской войны.
19.45 М. ф. «Стальное колечко».
20.00 «Земля — наш общий дом». Фотоконкурс.
20.05 Недипломатические беседы.
20.20 Концерт.
20.45 Премьера шестисерийного т. х. ф. «Николай Вавилов». 4-я серия.
22.45 Человек и закон.
00.01 «Сохрани и передай». Святки в станице Анастасиевской Краснодарского края.

НОЧНОЕ ТВ

01.00 Т. д. ф. «В поисках утраченного времени». О Павловском Посаде.
01.20 Трехсерийный т. х. ф. «Опасный поворот». 2-я серия.
02.10 Т. д. ф. «Березовые голоса». О мастерах по бересте из г. Мариинска (Новосибирск).
03.10—03.55 «Расставайтесь любя». Поет Катя Семенова.

ВТОРАЯ ПРОГРАММА

9.15 Короткометражные т. х. ф. для детей: «Синюшкин колодец», «Валерка, Рэмка +...».
10.15 Немецкий язык. 1-й год обучения.
10.45 Д. ф. «Шестая заповедь».
11.00 Танцует детский хореографический ансамбль «Дзинтариньш» Дворца культуры профсоюзов г. Риги.
11.45 М. ф. «Следствие ведут Колобки». 1-я и 2-я серии.
12.15 Немецкий язык. 2-й год обучения.
12.45 Премьера т. д. ф. «Остались русскими»
13.40 Концерт
14.20 Премьера т. д. ф. «Я — рабочий».
14.40—16.05 Т. х. ф. «Нужные люди».
17.55 Новости (И).
18.00 М. ф. «Пропала совесть».
18.15 «Летопись перестройки». Телевизионный фильм ИСТ «Время торопит». 1987 г. (И).
18.45 Шаер. Иворьёс (И).
19.00 «Не кочегары мы, не плотники...» (И).
19.25 «Песочная, 13». Экспресс-информация (И).
19.35 «Что означают ваши имена?». Концерт-встреча с популярными поэтами, композиторами, исполнителями.
21.15 Д. Шостакович. Концерт для скрипки с оркестром № 1.
22.45 На сессии Верховного Совета СССР.
23.45—01.00 Т. х. ф. «Кто поедет в Трускавец!»

ЧЕТВЕРГ, 10 января

ПЕРВАЯ ПРОГРАММА

7.30 «Утро» (120+30).
10.00 «Деловой курьер».
10.20 Премьера шестисерийного т. х. ф. «Николай Вавилов». 4-я и 5-я серии.
13.15—14.15 Детский музыкальный клуб.
16.15 К 75-летию киностудии им. М. Горького. Х. ф. «Москва — Кассиопея», 1973 г.
17.35 Мама, папа и я.
18.05 Концерт
18.45 «...До шестнадцати и старше».
19.30 «Ищите женщину». Женский художественно-публицистический журнал.
19.45 «Фряновские тропинки». Из цикла «Охранная грамота».
20.20 «Вместе с чемпионами».
20.35 Премьера шестисерийного т. х. ф. «Николай Вавилов». 5-я серия.
22.45 «Вас приглашает Карл Монк» (Австрия).
00.05 «Под знаком «Пи». В перерыве (01.05) — ТСН.

НОЧНОЕ ТВ

01.50 Трехсерийный т. х. ф. «Опасный поворот». 3-я серия.
03.00—04.00 «Моя Кармен». Телевизионный музыкальный фильм.

ВТОРАЯ ПРОГРАММА

9.15 Фильм — детям. «Вратарь».
10.00 Испанский язык. 1-й год обучения.
10.30 Концерт юных вокалистов.
11.30 Премьера д. ф. «Замор».
11.50 Театр одного актера. П. Ершов — «Конек-горбунок». Фильм-концерт. Читает народный артист СССР О. Табаков.
13.20 Испанский язык. 2-й год обучения.
13.50 Ритмическая гимнастика.
14.20 Т. д. ф. «Свое подсобное».
14.40—15.55 Т. х. ф. «Кто поедет в Трускавец!»
17.55 Новости (И).
18.00 Мультфильм.
18.10 Шаер. Иворьёс (И).
18.25 Летопись перестройки. Телевизионный фильм ИСТ «Високосный год», 1988 г. (И).
19.00 ТелеРИО.
19.10 Киножурнал.
19.20 «Песочная, 13». Экспресс-информация (И).
19.30 Парламентский вестник России.
19.45 Хоккей. Товарищеская встреча «Виннипег Джетс» (Канада) — ЦСКА. Передача из Канады. В перерыве — «Спокойной ночи, малыши!» М. ф. «Мы с Джеком».
22.45 На сессии Верховного Совета СССР.
23.45 Т. х. ф. «Бывший папа, бывший сын» («Экран», 1989 г).
01.10—02.25 Фестиваль искусств «Русская зима».

ПЯТНИЦА, 11 января

ПЕРВАЯ ПРОГРАММА

7.30 «Утро» (120+30).
10.05 Премьера шестисерийного т. х. ф. «Николай Вавилов». 5-я и 6-я серии.
13.15 К 75-летию киностудии им. М. Горького. Х. ф. для детей «Слон и веревочка».
14.00—14.45 «...До шестнадцати и старше».
16.00 ТСН.
16.15 К 75-летию киностудии им. М. Горького. Х. ф. «Отроки во Вселенной», 1974 г.
17.35 Концерт «Молодого итальянского квартета» (Италия).
18.05 М. ф.
18.15 «Образ». Литературная передача для старшеклассников.
19.00 1991 г. — Год Моцарта. Произведения композитора в исполнении А. Любимова (молоточковый клавир).
19.45 Прогресс. Информация. Реклама.
20.15 Программа «ВиД».
20.30 Премьера шестисерийного т. х. ф. «Николай Вавилов». 6-я серия.
22.45 «ВиД» представляет: «Взгляд», «МТV».

НОЧНОЕ ТВ

02.00 Т. х. ф. «Свадебное путешествие перед свадьбой».
03.05 «Вспомним, братцы, Руси славу». Музыкальная программа с участием ансамбля Московского военного округа.
03.40—04.15 «Дорога в море». О путешествии в Швецию на чемпионат Европы по парусному спорту.

ВТОРАЯ ПРОГРАММА

9.15 Н.-п. ф. «Зиерат. Поклонение».
9.35, 10.35 Музыка. 7-й класс.
10.05 Английский язык. 1-й год обучения.
11.05 Английский язык. 2-й год обучения.
11.35, 12.35 география. 6-й класс. Воды суши.
12.05 Мама, папа и я.
13.05 Т. д. ф. «Обыкновенная жизнь доктора Бызова».
14.05 Концерт. Передача из Казани.
14.50—16.15 Т. х. ф. «Бывший папа, бывший сын».
18.05 Новости (И).
18.10 Летопись перестройки. Телевизионный фильм ИСТ «Верить в себя». 1989 г. (И).
18.40 Трибуна депутата (И).
18.50 Шаермылэн вамышъёсыз (И).
19.20 Ижевск вечерний (И).
19.50 «Песочная, 13». Экспресс-информация (И).
20.00 Арена. Спортивная программа.
21.20 «Мгновения...» Поет Екатерина Шаврина.
21.45 Спорт для всех.
22.45 На сессии Верховного Совета СССР.
23.45—01.10 Т. х. ф. «Гран-Па». («Экран», 1986 г.).

СУББОТА, 12 января

ПЕРВАЯ ПРОГРАММА

7.30 «Последний лист календаря». Концерт.
8.00 М. ф. «Травяная лавка».
8.15 Утренняя развлекательная программа.
8.45 Здоровье.
9.15 Спорт для всех.
9.30 Ритмическая гимнастика.
10.00 ТСН.
10.15 Премьера шестисерийного т. х. ф. «Николай Вавилов». 6-я серия.
11.45 «Только одна встреча». Песни Ю. Антонова.
12.25 Т. д. ф. «Устьилимские акварели».
12.45 Выступает «Варабидза». Ансамбль с острова Хонсю (Япония).
13.15 Премьера д. ф. «Проповедь о милосердии».
14.20 Концерт Академического хора русской песни Гостелерадио СССР.
15.00 Премьера н.-п. ф. «Ландшафты земли». 1-я серия — «Пустыни» (ФРГ, 1987 г.).
16.15 «Политические диалоги».
17.10 К 75-летию киностудии им. М. Горького. Х. ф. «И тогда я сказал — нет». 1973 г.
18.25 М. ф. «32 декабря», «Снегурята», «Пластилиновая ворона».
19.00 Международная панорама.
19.45 Фильмы режиссера Я. Фрида. «Летучая мышь». 1-я и 2-я серии.
22.45 «Любовь с первого взгляда». Развлекательная программа. Передача 1-я.
23.25 Гала-концерт международного ТВ фестиваля «Ступень к Парнасу». В перерыве (01.25) — ТСН.

НОЧНОЕ ТВ

03.10—04.15 Т. х. ф. «Приморский бульвар». 1-я серия. (Одесская к/ст. по заказу Гостелерадио, 1988 г.).

ВТОРАЯ ПРОГРАММА

9.20 Премьера т. д. ф. «Артист цирка, или Сегодня и каждый вечер».
10.00 Видеоканал «Содружество».
10.10, 12.15, 14.30, 17.15 День телевидения Белоруссии.
13.00 Встреча с председателем Комитета госбезопасности СССР В. А. Крючковым.
13.30 Х. ф. «Рекорд».
15.00 Телемост Краснодар — Мурманск — Москва. «Обсуждаем проекты Конституции РСФСР».
18.00 Документальный фильм.
18.20 «Сюлэмын веран уно». Россиысь писательёслэн съездзы бере малпаньёс (И).
19.00 М. ф. «Кот в сапогах».
19.20 Летопись перестройки. Телевизионный фильм ИСТ «Послушайте...» 1990 г. (И).
19.50 Парламентский вестник России.
20.05 Кинопублицистика союзных республик. Премьера т. д. ф. «Хочу понять...»
21.15 Чемпионат мира по гольфу. Передача из США.
21.45 В.-А. Моцарт. Симфония № 15 соль-мажор.
22.00 Время (с сурдопереводом).
22.45 «Остался профиль, кем-то обведенный...» Телевизионный фильм о жизни и творчестве А. А. Ахматовой.
23.50—02.05 Т. х. ф. «Старый Новый год». 1-я и 2-я серии.

ВОСКРЕСЕНЬЕ, 13 января

ПЕРВАЯ ПРОГРАММА

9.15 Ритмическая гимнастика.
9.45 Тираж «Спортлото».
10.00 «С утра пораньше».
11.00 На службе Отечеству.
12.00 Утренняя развлекательная программа.
12.30 В мире животных.
13.30 Т. д. ф. «В двух шагах от театра».
14.00 Сельский час.
15.00 Т. д. ф. «Матрешки нижегородские».
15.30 Музыкальный киоск.
16.15 Программа «Веди».
16.45 Рок-урок.
17.45 Т. д. ф. «Возвращение в Елец».
18.10 Воскресный променад-концерт ЦТ-1.
19.55 «Уолт Дисней представляет...»
20.45 К 75-летию киностудии им. М. Горького. Х. ф. «Король-Олень», 1969 г.
22.45 «Любовь с первого взгляда». Развлекательная программа. Передача 2-я.
23.15 «Александр-шоу».
01.30 ТСН.

НОЧНОЕ ТВ

01.45 Т. д. ф. «Карпатские мотивы».
02.05 Джазовый портрет. Ансамбль «Каданс».
02.55 Т. х. ф. «Приморский бульвар». 2-я серия.

ВТОРАЯ ПРОГРАММА

9.00 На зарядку становись!
9.20 Концерт участников IV Всероссийского конкурса исполнителей на народных инструментах. Передача из Нижнего Новгорода.
9.50 Д. ф. «Зона затопления». О проблеме затопления сел в зоне строительства Саяно-Шушенской ГЭС. Из цикла «Земля тревоги нашей».
10.10 Концерт Камчатской хоровой капеллы.
11.00 «Вспоминая игры...» О проходивших в США в 1990 году Играх доброй воли.
12.00 «Плюс одиннадцать». Программа Российского телевидения.
15.30 М. ф. «Случилось это зимой», «Как лисы с курами подружились».
16.00 Встреча в Концертной студии Останкино с писателем В. Кожиновым.
18.00 «Планета». Международная программа.
19.00 М. ф. «Копилка».
19.10 «Мир, в котором мы живем». Фильмы режиссера И. Селецкиса. «Зеркало жажды» (Рижская к/ст.), «Просто живописец» (Латвийское ТВ), «Латвия с птичьего полета» (Рижская к/ст).
19.55 Концерт русского оркестра популярной музыки «Мастера России».
21.00 Футбол. Международный юношеский турнир памяти В. А. Гранаткина. Сборная ЧСФР — сборная СССР-1. 2-й тайм. Трансляция из Ленинграда.
21.50 Маленький концерт.
22.00 Время (с сурдопереводом).
22.45—00.45 «Авторское телевидение». Дайджест «Пресс-клуба», программа «Благовест», «Намедни».

Показывает Ленинград

ВТОРНИК, 8 января

10.05 Х. ф. «Джек Восьмеркин — американец». 1-я, 2-я серии.
12.35 «Город в подарок». Телефильм-концерт.
13.05 Д. т. ф. «Александр Невский».
14.05 «Картинки с выставки». Из цикла «Гармония».
14.55 М. ф.
15.30 Х. ф. «Девочка и крокодил».
16.35 «Пятое колесо».
18.35 Телестанция «Факт».
18.40 Д. т. ф.: «Найти свою звезду», «Солнечный снег Алатау».
19.20 «Любви негромкие слова». Фильм-концерт.
19.50 «Камертон».
21.10 Телестанция «Факт».
21.30 «Большой фестиваль».
21.45 Спорт, спорт, спорт.
22.00 Время.
22.45 600 секунд.
23.00 Ленсовет — прямой эфир.
23.15 «Актуальное интервью».
23.25 Видеоканал «Зеркало».
00.55 «Прав ли Альберт Эйнштейн?»
01.25—01.35 Телестанция «Факт».

СРЕДА, 9 января

10.05 Х. ф. «Кортик».
11.30 Д. Толкин. «Баллада о славном Бильбо Беггинсе». Спектакль Ленинградского ТЮЗа.
13.30 «Наталия Макарова — звезда балета».
14.25 Х. ф. «Блондинка за углом».
15.45 М. ф.
16.20 Х. ф. «Савраска».
17.25 «Камертон».
18.35 Телестанция «Факт».
18.40 Музыка — детям.
19.00 Д. т. ф. «Про море и горе да малых детей».
19.25 «Раймонды многоликий образ». Телефильм-балет.
19.55 «Найди меня, или Серьезная игра для взрослых».
20.30 «Сенсация». Фильм-концерт.
21.10 Телестанция «Факт».
21.30 «Большой фестиваль».
21.45 Спорт, спорт, спорт.
22.00 Время.
22.45 600 секунд.
23.00 Слово депутатам Леноблсовета.
23.15 «Крыша».
23.30 Телеэффект.
00.40—00.50 Телестанция «Факт».

ЧЕТВЕРГ, 10 января

10.05 Х. ф. «Девочка и крокодил».
11.10 «Спасибо за нелетную погоду». Телефильм-концерт.
12.10 Д. т. ф. «Поделиться добротой».
13.15 «Артисты джазовые» Телефильм-концерт.
14.10 Д. т. ф. «Ритмы горящей души».
15.00 «Любви негромкие слова». Фильм-концерт.
15.30 Д. т. ф.: «Найти свою звезду», «Солнечный снег Алатау».
16.10 М. ф.
16.40 Х. ф. «Юнга со шхуны «Колумб».
17.55 «Найди меня, или Серьезная игра для взрослых».
18.30 Телестанция «Факт».
18.35 Д. т. ф.: «И поведало озеро», «На хуторе близ Червянки».
19.30 «Из-за Дона песню выведу». Фильм концерт.
20.00 Прямой эфир.
21.10 Телестанция «Факт».
21.30 «Большой фестиваль».
21.45 Спорт, спорт, спорт.
22.00 Время.
22.45 600 секунд.
23.00 Ленсовет — прямой эфир.
23.15 «Пятое колесо».
01.45—01.55 Телестанция «Факт».

ПЯТНИЦА, 11 января

10.05 История. 10-й класс.
10.35 Д. т. ф. «Таллиннский зоопарк».
11.05 Этика и психология семейной жизни. 10 класс.
11.35 Х. ф. «Свой среди чужих, чужой среди своих».
13.10 Д. т. ф.: «На хуторе близ Червянки», «Старая гармонь».
13.45 «Сенсация». Фильм-концерт.
14.15 М. ф.
14.45 Х. ф. «Принц и нищий».
16.00 «Пятое колесо».
18.30 Телестанция «Факт».
18.35 Д. т. ф.: «Неправдивая калина», «Молдавское стекло», «Нас встречает детский сад».
19.15 «Колыбельная с куклой». Фильм-концерт.
19.45 «Альтернатива».
21.10 Телестанция «Факт».
21.30 «Большой фестиваль».
21.45 Спорт, спорт, спорт.
22.00 Время.
22.45 600 секунд.
23.00 Ленсовет — прямой эфир.
23.15 Актуальное интервью.
23.25 ТТЦ «Лира». Телеафиша.
23.40 Экран приключенческого фильма. «Свой среди чужих, чужой среди своих».
01.15—01.25 Телестанция «Факт».

СУББОТА, 12 января

10.05 Х. ф. «Принц и нищий».
11.20 М. ф.
12.10 «Топ-секрет».
12.45 Х. ф. «Нейлоновая елка» (с субтитрами).
14.00 «Альтернатива».
15.20 Х. ф. «Счастливого плавания».
16.45 Ребятам о зверятах.
17.15 Музыкальная лоция.
18.00 Киноканал «Осень».
18.05 «Нунча». Фильм-балет.
18.35 Х. ф. «На семи ветрах».
20.15 Телестанция «Факт».
21.30 «Большой фестиваль».
22.00 Время.
22.45 600 секунд.
22.55 Экспресс-кино.
23.10 Х. ф. «Нейлоновая елка». (с субтитрами).
00.25 «Топ-секрет».
01.00—01.30 «Телекурьер».

ВОСКРЕСЕНЬЕ, 13 января

12.40 «День седьмой, или Воскресный лабиринт».
15.40 «Телекурьер».
16.10 «Там, где живет Паутиныч».
16.25 Музыка — детям.
16.50 «Путешествие в Лилипутию Лемюэля Гулливера». Телеспектакль для детей.
18.00 Д. ф. «Павел Филонов в воспоминаниях современников».
19.20 ТТЦ «Лира».
21.10 Телестанция «Факт».
21.30 «Праздник вдохновения». Телефильм-концерт.
22.00 Время.
22.45 «Монитор».
23.45 Музыкальная телевизионная лотерея «Да».
00.45—03.00 Х. ф. «Как стать звездой». 1-я и 2-я серии.

АДРЕС РЕДАКЦИИ:
426039, г. Ижевск, Воткинское шоссе, Дом печати.
Рабочий день с 9-00 до 18-00 (кроме субботы и воскресенья)

УЧРЕДИТЕЛИ:
Верховный Совет Удмуртской АССР, Республиканский комитет Компартии РСФСР, Совет Министров Удмуртской АССР, трудовой коллектив редакции

Редактор В. А. Злобин.

ТЕЛЕФОНЫ:
24-43-08 — приемная редактора
24-56-79 — заместитель редактора
21-27-68 — ответственный секретарь
24-56-58 — заместители отв. секретаря

Отделы:
24-44-87, 21-99-50 — пропаганды
24-45-75 — партийной жизни
24-54-80, 24-45-19, 24-45-54, 21-58-89 — промышленно-экономического
24-44-95 — сельского хозяйства
24-45-75 — советской работы и быта
24-45-57, 21-38-41 — культуры
21-58-75, 24-45-55 — информационного
24-56-59, 24-53-49 — писем и массовой работы
21-62-66 — фотокорреспондентов
24-47-52 — издательства
24-57-29 — бухгалтерии
24-59-94 — объявлений

КОРПУНКТЫ:
2-02-26 — Воткинск
2-10-33 — Сарапул
7-68-19 — Глазов
2-14-82 — Ува

Индекс газеты—54401
Типография издательства Удмуртского республиканского комитета Компартии РСФСР.
Тираж 100 000