

К озеру Искандер-Куль. Рис. Б. ПРОТАСОВА.

Встреча с журналистами

Перспективам развития здравоохранения была посвящена пресс-конференция, состоявшаяся в Союзе журналистов республики. Об актуальных задачах, стоящих перед отраслью, работникам средств массовой информации и пропаганды рассказала министр здравоохранения Таджикской ССР К. Пулатова.

Состоялся заинтересованный разговор о проблемах медицинского обслуживания в сельской местности, где оно пока находится на низком уровне. Значительное место было уделено вопросам санитарно-просветительной работы.

Министр дала подробные разъяснения по поводу условий, необходимых для создания кооперативов медицинского профиля.

(ТаджикТА).

ПОГОДА

Сегодня в долинах без осадков, в отдельных горных районах гроза с кратковременным дождем, возможны сели, ветер западный, 5—10 м/сек. Температура в долинах 33—38, по югу до 42, в горах 28—33, в высокогорье 15—20, в Душанбе 36—38 градусов.

Вчера в 16 часов в столице было 39 градусов.

БУКЕТ ЛЕТНИХ СТРЕЛ

В острой борьбе с участием практически всех сильнейших лучников Таджикистана и ведущих спортсменов Узбекистана и Казахстана на стрельбище ВДСО «Трудовые резервы» прошел пятый по счету турнир на приз З. Рустамовой. Кубок Зебиниссо за командную победу уверенно выиграли лучники «Трудовых резервов», которые заняли большинство призовых мест и в личном зачете.

Героем турнира стал 20-летний мастер спорта международного класса, столичный динамовец Вадим Шикарев, который в финале большого круга ФИТА показал очень высокий результат — 320 очков. Только одно очко проиграл победителю опытный мастер спорта Игорь Мешавкин, выступающий под флагом «Трудовых резервов». Третье призовое место занял столичный динамовец Рустам Сулейманов, проигравший одно очко Мешавкину.

В личном зачете среди девушек отличились молодые мастера спорта, представительницы «Трудовых резервов» Альбина Хисамутдинова, Альфия Рамазанова и динамовка из Самарканда Ирина Тириченко. Турнир на Кубок Зебиниссо стал генеральной репетицией для юных таджикских лучников, которые через две недели выйдут на старт вторых летних Всесоюзных юношеских спортивных игр в городе Новочебоксарске.

Г. ФАИЗОВ.

ТАБЛО ДНЯ

АВИАМОДЕЛИЗМ. В окрестностях Нурека прошел чемпионат Таджикской ССР. В командном зачете победу одержали авиамоделисты из Курган-Тюбе, на втором месте спортсмены Явана и на третьем — Ленинабада. В личном зачете чемпионские титулы завоевали семейный экипаж Светланы и Дмитрия Мартыновых из Ленинабада, экипаж душанбинцев Вадима Каримова и Леонида Гаврилова. Победителями в своих классах моделей также стали Р. Бабаев (Курган-Тюбе), С. Рамхудоева (Нурек), Ю. Гавришев (Ленинабад), В. Ионов (Курган-Тюбе), А. Зякин (Яван) и Н. Агеев (Чкаловск).

ПАРАШЮТНОЕ МНОГОБОРЬЕ. Уверенную победу в общекомандном зачете на первенстве Среднеазиатской зоны на приз журнала «Крылья Родины» одержали парашютисты Душанбинского аэроклуба ДОСААФ. Мужская команда спортсменов Таджикистана заняла первое место, а женская — второе. В личном зачете из спортсменов Таджикистана лучший результат у душанбинца Сергея Тарасова: он занял третье место в сумме многоборья и выполнил норматив мастера спорта. Парашютисты Таджикистана завоевали путевку в финал соревнований, который состоится в августе в Нарве.

НАШ ШАХМАТНЫЙ КЛУБ

ПРОВЕРЬТЕ СВОИ РЕШЕНИЯ

На **диаграмме № 27** изображен как бы негатив финальной позиции во встрече Микенас-Бронштейн (1965 г.). Если вы захотите найти эту позицию в архивах, то поставьте вместо белых фигур черные и наоборот. Партия продолжалась всего один ход 1. Л:а6!! Сразу под боем три фигуры, но эту дерзкую ладью взять ничем невозможно.

На **диаграмме № 28:** если бы черные за две сдвоенные пешки могли бы отдать две фигуры, то достигли бы желаемого результата. Но как это сделать? Этот этюд, составленный шахматным проблемистом Ментасти, решается очень оригинально.

1. Cg6! C:g6; 2. d7Ce8! Если теперь белые, взяв слона, поставят вместо него ферзя, то черные сделают «вилку». Но... 3. d:eK. Теперь угловой конь не может препятствовать превращению нового ферзя.

Диаграмма № 31. Ход белых. Игравший белыми и не подозревал, что здесь есть комбинационные удары. Поэтому через несколько ходов партия закончилась вничью. Но вы-то уже знаете, что здесь есть комбинация. Если вы ее не найдете, то получите 5 очков.

Диаграмма № 32. Кажется, белые не смогут препятствовать появлению черного ферзя, но тем не менее они побеждают. 5 очков.

Ответы на это задание присылайте не позднее 8 июля (по почтовому штемпелю).

О. САБИТОВ, мастер спорта.

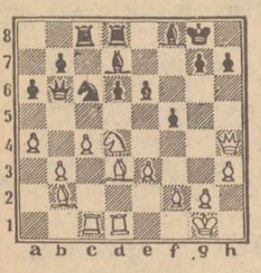

Диаграмма № 31

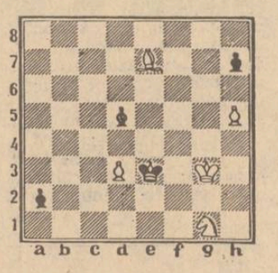

Диаграмма № 32

ТЕАТРЫ

ИРКУТСКИЙ ТЕАТР МУЗЫКАЛЬНОЙ КОМЕДИИ (в помещении Таджикского государственного академического театра оперы и балета им. С. Айни) — «Быть женщиной — это прекрасно» в 19.30, 26 июня — «Баядера» в 19.30.

ГОСУДАРСТВЕННЫЙ РУССКИЙ ДРАМТЕАТР им. В. МАЯКОВСКОГО — «Удар» в 19.30. Закрытие театрального сезона. 26 июня — «Замок с секретом» в 11, «Мастер и Маргарита» в 19.30.

КИНО

КИНОКОНЦЕРТНЫЙ ЗАЛ — «Сказка об отважном кузнеце» в 10.20, «Беглецы» в 12, 14, 16, 21 удл, «Джинджер и Фред» (2 серии) в 18, Б. зал — «Бей первым, Фреди!» в 20.

Им. А. ДЖАМИ — «Лома» в 10, «Любовь навсегда» (2 серии) в 12, 15, 18, 21.

Им. А. ДЖАМИ (видеобар)— «Семь самураев» (2 серии) в 12.30, 15.15, 18.20.

«ТАШКЕНТ» — «Любовь навсегда» (2 серии) в 22.

«ВАТАН» — «Каждый охотник желает знать» в 10, «Алло, такси» в 13.30 удл., 15.40, 19.30, «Фотография с женщиной и диким кабаном» в 21.30, «В джазе только девушки» в 11.30, 17.30.

«ВАТАН» (летний) — «В джазе только девушки» в 21.40 удл.

«ЖЕЛЕЗНОДОРОЖНИК» — «Фотография с женщиной и диким кабаном» в 21.40 удл.

«ХРОНИКА» — Сборник мультфильмов в 10, 11, 12, «Равнодушные», «Ивушка, или Кинофельетон» в 13, 14, 15, 20, 21, «Фотография с женщиной и диким кабаном» в 16 удл., 18 удл.

«ТАДЖИКИСТАН» — «Приход Луны» в 10.30, «Нью-Дели таймс» (2 серии) в 12, 15, 18, 21.

«СОВЕТСКИЙ» — «Риск» (большая программа) в 22.

«8 МАРТА» — Б. зал — «Кувырок через голову» в 10.30, «Ганг, твои воды замутились» (2 серии) в 14, 19, «В джазе только девушки» в 12, 17, 21.30, М. зал — «Мальчик с пальчик» в 11, «Сплошные неприятности с двойником» в 13, 15, 17 удл, «В джазе только девушки» в 19.30 удл.

«ДЖАВОНОН» — «Сплошные неприятности с двойником» в 22 удл.

«МИР» — «Кормилец акул» в 22 удл.

КЛУБ ЦЕМКОМБИНАТА — «Сплошные неприятности с двойником» в 20.30.

«ОРЛЕНОК» — Б. зал — «Пари с волшебницей» в 10.30, 12, «Всемогущий» (2 серии) в 14, 16.30, 19, 21.30, М. зал — «Пари с волшебницей» в 14, 16, «Новые сказки Шахерезады» (на тадж. яз.) в 19.30, 21.

«СИТОРА» — «Золотой ключик» в 10, «Новые амазонки» в 11.30 удл. 14, 16, 18, 19.45, «Капкан для шакалов» в 21.30 удл.

«ОКТЯБРЬ» — «Новые амазонки» (большая программа) в 22.

«ВЕСНА» — «Шантажист» (большая программа) в 21.30.

«ЗАРАВШОН» — «На златом крыльце сидели» в 13, «Она и дьяволы» (2 серии) в 14.30, 17.30, «Взломщик» в 20.30 удл.

«КРАСНАЯ ЗВЕЗДА» — «Она и дьяволы» (2 серии) в 22.

Им. ЗЕБУННИСО — Б. зал — «Под свист пуль» в 10, «Любовь навсегда» (2 серии) в 13.30, 16.30, 19.30, «Время летать» в 11.30, М. зал — Сборник мультфильмов в 10, «Двое на острове слез» (на тадж. яз.) в 12 удл. «Брошенный» в 14, 16 удл.

«СПУТНИК» — «Брошенный» в 22 удл.

«ГАЛАБА» — «Трое мужчин и младенец в люльке» в 22 удл.

«ПАМИР» — Сборник мультфильмов в 10.15, «Серебряная маска» (2 серии) в 12, 15.10, 18.20, 21.30.

«МЕХНАТ» — «Подлинная история дамы с камелиями» в 22.

«ФЕСТИВАЛЬ» — «Друг» в 22.

Им. М. ГОРЬКОГО — «Сказка о царе Салтане» в 10.30, «Друг» в 12, 14 удл, «Граф Монте-Кристо» (2 серии) в 15.30, 18.30, 21.30.

Им. М. ГОРЬКОГО (летний) — «Слуги дьявола», «Слуги дьявола на чертовой мельнице» (объединенный сеанс) в 22.

ДОМ ОФИЦЕРОВ — «Наградить (посмертно)» в 20.30.

ДВОРЕЦ КУЛЬТУРЫ ПРОФСОЮЗОВ — «Хищник» в 10, «Три брата» (2 серии) в 12, 14.30, 17, 19.30, Б. зал — «Три брата» (2 серии) в 20.

КЛУБ УКЖД — «Десять негритят» (2 серии) в 21.30.

СОВЕТ ТРУДОВОГО КОЛЛЕКТИВА И АДМИНИСТРАЦИЯ СМУ № 1 ПРОИЗВОДСТВЕННОГО ОБЪЕДИНЕНИЯ «ТАДЖИКНЕФТЬ»

объявляют конкурс на должность начальника управления.

В конкурсе могут принять участие кандидаты в возрасте до 50 лет, имеющие высшее специальное или среднее специальное (строительное) образование, стаж работы в производственном объединении «Таджикнефть» не менее 3 лет, имеющие необходимые деловые, политические и моральные качества.

Кандидаты представляют в конкурсную комиссию заявление на имя председателя конкурсной комиссии, личный листок по учету кадров, автобиографию, копию диплома об образовании, производственную характеристику с последнего места работы, 2 фотокарточки (4х6 см).

Срок подачи документов — 2 недели со дня опубликования объявления.

Предложения подавать в конкурсную комиссию по адресу: г. Душанбе, пос. Комсомольский, СМУ № 1.

Тел.: 24-59-05, 24-49-33.

Утерянный аттестат о среднем образовании за № 048195, выданный в 1984 году средней школой № 10 Турсунзадевского района Таджикской ССР на имя Махмаризоевой Хосиятбиби, считать недействительным.

Республиканское правление ВНТО выражает глубокое соболезнование председателю правления Э. М. Насырову по поводу безвременной смерти его матери

ПУЛАТОВОЙ Бахри.

Коллективы планово - экономического факультета и кафедры экономики промышленности выражают глубокое соболезнование доценту кафедры экономики промышленности Т. Ш. Махмадмурадову в связи с безвременной кончиной его

ОТЦА.

Центральное правление Таджикского общества слепых скорбит по поводу безвременной кончины бывшего главного бухгалтера Канибадамского УПП слепых

ШИРШОВОЙ Любови Петровны

и выражает соболезнование семье покойной.

Коллектив Госкомитета Таджикской ССР по физической культуре и спорту выражает глубокое соболезнование начальнику управления физического воспитания населения М. Д. Дегтярю по поводу кончины его

ОТЦА.

Коллектив НИИЭММП с ВЦ Госплана Тадж. ССР выражает глубокое соболезнование заведующему отделом Мирову Б. С. в связи с кончиной его отца

МИРОВА Саида Мировича.

Зам. редактора Т. П. КАРАТЫГИНА.

Телепрограмма на 27 июня—3 июля

Спутник телепрограммы

«БАЛЕТУ НЕКОГДА СТАРЕТЬ...»

27 июня, 22 часа 05 минут, «Вечер одноактных балетов».

С большим успехом прошли в Таджикистане гастроли алмаатинского творческого коллектива «Молодой балет». Ему рукоплескали любители классического искусства в нашей стране и за рубежом. И вот недавно таджикские поклонники балета по достоинству оценили высокое мастерство танцоров. В дни гастролей были записаны на видеопленку три одноактных балета «Праздник в Севилье», «Электра» и «Болеро». Они и будут показаны на «голубом экране».

ГИТАРА И ТЕАТР

28 июня, 20 часов 50 минут, «Музыка и современность».

Гастроли артистов Иркутского театра музыкальной комедии продолжаются в столице Таджикистана, желающие попасть на очередной спектакль еще задают традиционный вопрос: «Нет ли лишнего билетика?», а душанбинцы уже просят телевидение познакомить их с «биографией» Иркутского театра и творческими замыслами на будущее.

Телевидение с удовольствием откликнулось на эту просьбу. Гостями передачи стали главный режиссер театра Н. Печерская, главный дирижер А. Ватлин и ведущие артисты, которым и будет предоставлено слово.

Другая страничка передачи отведена душанбинскому гитаристу В. Иващенко. Молодой исполнитель уже стал лауреатом нескольких конкурсов. Его гитаре «под силу» произведения Баха и других известных композиторов.

ИСТОЧНИКИ МУДРОСТИ

2 июля, 19 часов 20 минут, «Наследие».

Республиканское телевидение все чаще обращается к произведениям таджикских поэтов - классиков. Образное воплощение их творческого наследия дает возможность не только увидеть на сцене давно минувшие времена, но и донести до зрителей мудрость чеканных строк.

В мае текущего года была показана первая часть инсценировки «Насихатнаме» («Книга наставлений») У. Кайковуса. Передача была с интересом встречена зрителями, и вот теперь на голубом экране будет показана вторая часть назидательных рассказов о доброте, чести, справедливости, инсценированная артистами Молодежного театра имени Лахути.

ЮНОСТЬ О СЕБЕ

3 июля, 22 часа 05 минут, «Рангорант» («Калейдоскоп»).

Проблема взаимоотношения поколений воспринимается как трудноразрешимая, но, может, это происходит потому, что молодежи редко дают возможность высказаться и предлагают ей готовые рецепты на все случаи жизни?

Таджикское телевидение подготовило часовую передачу, составленную из интервью, взятых у юношей и девушек на работе, улице, в часы досуга. Различные суждения и ответы слились в обобщенный портрет современного молодого человека, думающего и нуждающегося в большей самостоятельности.

Понедельник, 27

ДУШАНБЕ

17.55 — Телешкола «Знание». Урок математики в помощь поступающим в вузы (т.). 18.30 — В мире прекрасного. Ван-Гог (т.). 19.00 — Чемпионат СССР по футболу. «Памир» — «Пахтакор» (Ташкент). В перерыве — Новости. 20.45 — Ахбор. 21.05 — Фильм-концерт «Пою о любви». 21.30 — Время. 22.05 — Вечер одноактного балета. 23.05 — Телефильм «Вольница».

МОСКВА ПРОГРАММА «ВОСТОК»

7.00 — 120 минут. 9.05 — «Мама, я жив». Художественный фильм. 10.15 — Футбольное обозрение. 11.00 — Концерт Пхеньянского художественного ансамбля «Мансуда». 11.40, 15.45 — Новости. 15.55 — Говорят делегаты XIX Всесоюзной конференции КПСС. 16.05 — «Гостья из будущего». Пятисерийный художественный телефильм для детей. 1-я и 2-я серии. 18.15 — Навстречу XIX Всесоюзной конференции КПСС. «Пульс». 18.45 — «В мастерской художника». О. Комов. 19.00 — Действующие лица. О делегате XIX Всесоюзной конференции КПСС, первом секретаре Ланчхутского РК КП Грузии Э. А. Беридзе. 19.35 — Фестиваль советской песни «Зелена Гура-88». 22.05 — Говорят делегаты XIX Всесоюзной конференции КПСС. 22.15 — Политический театр. «Трое на красном ковре». 23.25 — Сегодня в мире. 23.35 — Футбольное обозрение.

ВТОРАЯ ПРОГРАММА

9.00 — Утренняя гимнастика. 9.20 — Играет народный артист РСФСР И. Ойстрах (скрипка). 9.45 — Научно-популярные фильмы. 10.20 — Итальянский язык. 10.50 — Премьера короткометражных художественных фильмов для детей: «А шарик летит», «Мужчины из 6 «а». 11.40 — Мультфильмы. 12.10 — «В Сантьяго идет дождь». Художественный фильм. 13.35 — «Ах, этот вальс». Музыкально - развлекательная программа. 14.15 — Новости. 14.25 — «Матвеева радость». Художественный фильм. 16.00 — Служу Советскому Союзу. 17.00—Навстречу XIX Всесоюзной конференции КПСС. Программа Украинского телевидения. 18.05 — Новости. 18.15 — Международная панорама. 19.00 — «Эстафета». Физкультурно - спортивная программа. В перерыве (20.45) — Спокойной ночи, малыши. 21.30 — Время. 22.05 — Говорят делегаты XIX Всесоюзной конференции КПСС. 22.15 — Экран документального фильма. «Крещение» 23.05 — Утренняя почта. 23.35 — Новости.

Вторник, 28

ДУШАНБЕ

10.00 — Ахбор. 10.25 — Фильм-концерт «Песня наших сердец». 11.20 — Художественный фильм «Твой сын, земля». 1-я серия. 12.50 — Открытие XIX Всесоюзной конференции Коммунистической партии Советского Союза. По окончании — Концерт. 20.20 — Ахбор. 20.40 — Кинозарисовка. 20.50 — Музыка и современность. 21.30 — Время. 22.15 — По концертным залам республики. 24.00 — Время.

МОСКВА ПРОГРАММА «ВОСТОК»

7.00 — 120 минут. 9.05 — «Застава Ильича». Художественный фильм. 2 серии. В перерыве (10.30) — Новости. 12.35 — С. Прокофьев. Симфония № 1 «Классическая». 12.50 — Открытие XIX Всесоюзной конференции Коммунистической партии Советского Союза. По окончании — Концерт. 20.20 — Пятилетка: дела и люди. 20.40 — Ю. Черняков. «Бригада». Литературная композиция. 21.30 — Время. 22.15 — Песня-88. 24.00 — Время.

ВТОРАЯ ПРОГРАММА

9.00 — Утренняя гимнастика. 9.20 — «Московское утро». Телефильм. 9.30 — Концерт Большого детского хора Гостелерадио СССР. 10.00 — Теннис. Уимблдонский турнир. 11.10 — Для вас, ветераны. 12.00 — А. Платонов. «В прекрасном и яростном мире». 12.35 — С. Прокофьев. Симфония № 1 («Классическая»). 12.50 — Открытие XIX Всесоюзной конференции Коммунистической партии Советского Союза. По окончании — Концерт ансамбля песни и пляски имени А. Локтева. 20.15 — Спокойной ночи, малыши. 20.30 — Музыкальный киоск. 21.00 — Ритмическая гимнастика. 21.30 — Время. 22.15 — «Бархатный сезон». Художественный фильм. 24.00 — Время.

Среда, 29

ДУШАНБЕ

10.00 — Ахбор. 10.25 — Телефильм «Не спится Конаревой». 10.45 — Телешкола «Знание». Урок физики в помощь поступающим в вузы (т.). 11.30 —Художественный фильм «Твой сын, земля». 2-я серия. 16.00 — На XIX Всесоюзной партконференции. 16.15 — Фильм для детей. «Тимур и его команда». 1-я серия. 17.20 — Новости киноэкрана. 18.30 — Человек. Автомобиль. Дорога. 19.00 — На XIX Всесоюзной партконференции. 19.15 — Имя мое — комсомол. 20.00 — Новости. 20.20 — Песни и танцы народов СССР. 20.50 — Ахбор. Показывает Москва. 21.15 — Дневник XIX Всесоюзной партконференции. 22.00— — Концерт для делегатов XIX Всесоюзной партконференции. 24.00 — Время.

МОСКВА ПРОГРАММА «ВОСТОК»

7.00 — 120 минут. 9.05 — «Действующие лица». 9.40 — «Трое на красном ковре». Телеспектакль. 10.50 — «Время идет с нами в строю». Фильм-концерт. 16.00 — На XIX Всесоюзной конференции КПСС. 16.15 — Дневник XIX Всесоюзной партконференции. 22.00 — Концерт № 23 для фортепиано с оркестром ля мажор. 19.00 — На XIX Всесоюзной конференции КПСС. 19.15 — Здравствуй, музыка! 19.45 — Мультфильмы. 20.10 — Премьера художественного телефильма «В связи с переходом на другую работу». 1-я серия. 21.15 — Дневник XIX Всесоюзной конференции КПСС. 22.00 — Поет народный артист СССР И. Кобзон. 23.05 — Сегодня в мире. 23.15 — И. Штраус. Вальс. 23.25 — Спутник телезрителя. 24.00 — Время.

ВТОРАЯ ПРОГРАММА

9.00 — Утренняя гимнастика. 9.20 — «Гостья из будущего». Пятисерийный художественный телефильм для детей. 3-я серия. 17.20 — Основы экономических знаний. 17.50 — Минуты поэзии. 17.55 — Играй, гармонь. 19.00 — На XIX Всесоюзной конференции КПСС. 19.15 — Наш сад. 19.45 — Сегодня в мире. 20.05 — Кинопредставление «Всегда за кадром». 21.15 — Дневник XIX Всесоюзной конференции КПСС. 22.00 — Концерт для делегатов XIX Всесоюзной конференции КПСС. 24.00 — Время.

ВТОРАЯ ПРОГРАММА

9.00 — Утренняя гимнастика. 9.20 — Концерт. 9.50 — «Белая надежда». Телефильм. 10.20 — Немецкий язык. 1-й год обучения. 10.50 — «Фантазии Веснухина». 2-я серия. 12.00 — Испанский язык. 2-й год обучения. 12.30 — «Иванов катер». Художественный фильм. 14.10 — Советы чемпионов начинающим спортсменам. 14.45 — Новости. 14.55 — Премьера документального фильма «Чукотка. Берег памяти». 15.40 — Концерт. 18.35 — Новости. 18.45 — Теннис. Уимблдонский турнир. 19.45 — Ритмическая гимнастика. 20.15 — Играет духовой оркестр. 20.30 — Спокойной ночи, малыши. 20.45 — «Память Марсова поля». Телефильм. 20.55 — «Экран друзей». Знакомство с кинематографистами социалистических стран. 21.55 — Футбол. Чемпионат СССР. «Зенит»— «Спартак». 23.50 — Выступление фольклорного ансамбля «Крупицкие музыки». 24.00 — Время.

Четверг, 30

ДУШАНБЕ

10.00 — Ахбор. 10.25 — Художественный телефильм «Кандидат партии». 16.00 — На XIX Всесоюзной партконференции. 16.15 — «Тимур и его команда». 2-я серия. 17.20 — «Зангула». Программа для школьников (т.). 17.50 — Телефильм «Рынок, частник и кооперация». 18.20 — Новости. 18.40 — «Оставим наши детям». Киноочерк о сохранении уникальных заповедных мест республики. 19.00 — На XIX Всесоюзной партконференции. 19.15 — Спортивная программа. 20.00 — Ахбор. 20.20 «Память». Ф. Мухаммадиев. 21.15 — Дневник XIX Всесоюзной партконференции. 22.00 — Ф. Мухаммадиев. «Последняя невеста правоверного эмира». Спектакль академического драмтеатра имени А. Лахути (т.). 24.00 — Время.

МОСКВА ПРОГРАММА «ВОСТОК»

7.00 — 120 минут. 9.05 — Фильм — детям. «Мой друг Сократик». 10.10 — Симфонические миниатюры М. Глинки. 10.40 — Портрет современника. Телефильмы. 11.30 — Концерт для делегатов XIX Всесоюзной конференции КПСС. 16.00 — На XIX Всесоюзной конференции КПСС. 16.15 — «Гостья из будущего». 4-я серия. 17.20 — Русские народные песни. 17.45—До шестнадцати и старше. 18.30 — В. А. Моцарт. Концерт № 23 для фортепиано с оркестром ля мажор. 19.00 — На XIX Всесоюзной конференции КПСС. 19.15 — Здравствуй, музыка! 19.45 — Мультфильмы. 20.10 — Премьера художественного телефильма «В связи с переходом на другую работу». 1-я серия. 21.15 — Дневник XIX Всесоюзной конференции КПСС. 22.00 — Поет народный артист СССР И. Кобзон. 23.05 — Сегодня в мире. 23.15 — И. Штраус. Вальс. 23.25 — Спутник телезрителя. 24.00 — Время.

ВТОРАЯ ПРОГРАММА

9.00 — Утренняя гимнастика. 9.20 — Премьера фильма-концерта «Мой светлый миг». 9.55 — Научно-популярные фильмы: «Новички в мире машин», «Сюрпризы твердого огня». 10.25 — Испанский язык. 1-й год обучения. 10.55 — «Фантазии Веснухина». Художественный фильм. 12.25 — Документальный фильм. 12.40 — «Ах, этот вальс». Музыкально - развлекательная программа. 14.15 — Новости. 14.25 — «Матвеева радость». Художественный фильм. 16.00 — Служу Советскому Союзу. 17.00—Навстречу XIX Всесоюзной конференции КПСС. Программа Украинского телевидения. 18.05 — Новости. 18.15 — Международная панорама. 19.00 — «Эстафета». Физкультурно - спортивная программа. В перерыве (20.45) — Спокойной ночи, малыши. 21.30 — Время. 22.05 — Говорят делегаты XIX Всесоюзной конференции КПСС. 22.15 — Экран документального фильма. «Крещение» 23.05 — Утренняя почта. 23.35 — Новости.

Пятница, 1

ДУШАНБЕ

10.00 — Ахбор. 10.25 — Телефильм «За что борется «Красный борец». 10.45 — Телешкола «Знание». Урок таджикского языка и литературы в помощь поступающим в вузы. 11.20 — Телефильм «Северо-Крымский канал». 16.00 — На XIX Всесоюзной партконференции. 16.15 — Фильм-спектакль «Кто — за? Кто — против?» 18.05 — Телефильм «О, лоза!». 18.40 — Новости. 19.00 — На XIX Всесоюзной партконференции. 19.15 — «Память прошлого». 20.00 — Ахбор. 20.20 — «Цена жизни». Телеспектакль (т.). 21.15 — Дневник XIX Всесоюзной партконференции. 22.00 — Фильм-концерт «Карпатские родники». 22.40 — Телефильм «Кайгысыз Атабаев». 24.00 — Время.

МОСКВА ПРОГРАММА «ВОСТОК»

7.00 — 120 минут. 9.05 — Фильм — детям. «Здравствуй, Зузанка. — До свидания, Зузанка». 9.55 — Ребятам о зверятах. 10.25 — А. Скрябин. Соната-фантазия. 10.35 — Институт человека. Человек, которого мы не знаем. 16.00 — На XIX Всесоюзной конференции КПСС. 16.15 — «Гостья из будущего». 5-я серия. 17.20 — «Дела и заботы аэропорома». 17.50 — Концерт советской песни. 18.10 — «Поклонись роднику». Телефильм. 19.00 — На XIX Всесоюзной конференции КПСС. 19.15 — А. Глазунов. Концертный вальс. 19.25 — Новаторы и консерваторы. 20.10 — «В связи с переходом на другую работу». 2-я серия. 21.15 — Дневник XIX Всесоюзной конференции КПСС. 22.00 — «Я пришел сюда мальчишкой». 22.30 — «Взгляд». 24.00 — Время. 01.00 — «Оранжевый микрофон». Музыкальная программа.

ВТОРАЯ ПРОГРАММА

9.00 — Утренняя гимнастика. 9.20 — Концерт. 9.45 — Научно-популярные фильмы: «Берег, милый для меня», «Зеркала Эрмитажа». 10.15 — Английский язык. 1-й год обучения. 10.45 — Документальный фильм. 10.55—Фильм — детям. «Лунная ведьма». 12.00 — Английский язык. 2-й год обучения. 12.30 — Поет народный артист СССР А. Динишев. 12.55 — «Экран дружбы». Знакомство с кинематографистами социалистических стран. 13.55 — Мультфильмы. 14.40 — Новости. 14.50 — «Спортивная арена». 18.35 — Новости. 18.45 —В мире животных. 19.45 — Играет лауреат международного конкурса Ю. Корчинский. 20.00 — Для всех и для каждого. 20.30 — Спокойной ночи, малыши. 20.45 — Теннис. Уимблдонский турнир. 21.30 — Премьера телефильма «Что я могу сделать один?». 22.30 — «Трактир на Пятницкой». Художественный фильм. 24.00 — Время.

Суббота, 2

ДУШАНБЕ

9.00 — «Сапеда». 10.00 — Телефильм «Григорий Майборода». 10.55 — Телефильм «Кайгысыз Атабаев». 17.55 — Пионерское лето. 18.25 — Новости. 18.45 — Мир за неделю (т.). 19.00 — Новости (Москва). 19.20 — «Наследие». У. Кайковус. «Кабуснамэ». Часть вторая (т.). 19.50 — Кинозарисовка. 20.00 — Ахбор. 20.20 — Музыкальная программа. 21.15 — Новости (Москва). 22.00 — «Семнадцать мгновений весны». 7-я серия. 23.20 — Телефильм. 24.00 — Время.

МОСКВА ПРОГРАММА «ВОСТОК»

7.00 — 120 минут. 9.05 — Поет и танцует молодость. 9.20 — «Волшебная сирена». Мультфильм. 9.35 — Премьера документального фильма «Клад». 9.55 — Поют сестры Осояну. 10.25 — «Отчего и почему». 10.55 — Концерт. 11.25 — Семейный кинозал. Художественный фильм «Пощечина, которой не было». 13.30 — Для всех и для каждого. Тележурнал мод. 14.00 — Информационный выпуск. 14.15 — Фантастика в мультипликации. «Планета сюрпризов». 14.30 — Международный час. «Афганистан: дорога к миру». 15.30 — Концерт. 16.20 — В мире животных. 17.20 — Мой любимый цирк. 18.15 — «В порту». Мультфильм. 18.30 — «Хор в одиночку». Документальный фильм. 19.00 — Новости. 19.15 — К.-М. Вебер. Дивертисмент для гитары и фортепиано. 19.30 — К 70-летию ВЛКСМ. Художественный фильм «Ветер». 21.15 — Новости. 22.00 — «Пришелец». Телефильм. 22.15 — Споемте, друзья. 24.00 — Время.

ВТОРАЯ ПРОГРАММА

8.30 — Утренняя гимнастика. 8.45 — Телеобозрение «Перспектива». 9.40 — Здоровье. 10.30 — Театральный телеабонемент. Театр М. Е. Салтыкова-Щедрина. 12.10 — Перестройка и право. Закон о кооперации. 12.30— «Живи, Земля». 13.40 — Школа время перемен. 14.15 — «Аксиома». Документальный фильм. 14.30 — «Курьер «Очевидного — невероятного». 15.30 — Мультфильмы. 15.50 — Художественные сокровища музеев Москвы. 16.35 — И. Брамс. Симфония № 2. 17.35 — «Поездки на старом автомобиле». Художественный фильм. 19.00 — Премьера документального фильма «Час судьбы». 19.30 — Теннис. Уимблдонский турнир. 20.30 — Спокойной ночи, малыши. 20.45 — Премьера документального фильма «Космодром Байконур». 21.15 — Играет заслуженная артистка РСФСР Э. Москвитина. 21.30 — «Дальний Восток». Киножурнал. 21.40 — «Легенда о любви». Художественный фильм. 1, 2 серии. 24.00 — Время.

Воскресенье, 3

ДУШАНБЕ

9.00 — «Сапеда». 10.00 — «Пир нест — тадбир нест». Премьера телеспектакля (т.). 11.00 — Художественный фильм «Мишук». 17.50 — Реклама «Каждому и всем». 18.00 — «Ракурс». Кинорежиссер М. Юсупова (т.). 19.00 — Новости. 19.15 — Цирковая программа. 20.00 Ахбор. 20.15 — «Семнадцать мгновений весны». 8-я серия. 21.20 — Кинозарисовка. 21.30 — Время. 22.05 — «Рангорант». 23.05 — Телефильм «Четыре дня в мае».

МОСКВА ПРОГРАММА «ВОСТОК»

8.30 — Новости. 8.45 — Ритмическая гимнастика. 9.30 — «В стране веселой детства». Мультфильм. 9.50 — Тираж «Спортлото». 10.00 — Будильник. 10.30 — Служу Советскому Союзу. 11.30 — Утренняя почта. 12.00 — Клуб путешественников. 13.00 — Музыкальный киоск. 13.30 — Сельский час. 14.30 — Здоровье. 15.15 — Фильм — детям. «Приключения бельчонка Мики». 16.20 — К Дню работников морского и речного флота. 16.50 — Киноафиша. 14.50 — Мультфильмы. 18.30 — Международная панорама. 19.15 — Воскресный кинозал. «Как лиса зайца догоняла». Мультфильм. «Мы и я». Документальный фильм. 20.00 — Впервые на экране ЦТ. Художественный фильм «Плата за проезд». 21.30 — Время. 22.05 — «Юрмала-88». Открытие III Всесоюзного телеконкурса молодых исполнителей советской эстрадной песни. В перерыве — Новости.

ВТОРАЯ ПРОГРАММА

8.30 — На зарядку становись. 8.45 — Советская поэзия. П. Тычина. 9.25 — «Эрудит». 10.15 — Портреты. С. Т. Аксаков. Страницы жизни и творчества. 11.25 — Наука: теория, эксперимент, практика. 12.00 — Клуб путешественников. 13.00 — Домашняя академия. 13.35 — «Канал имени Москвы». 14.30 — «Здравствуйте, люди». Фильм-спектакль. 16.35 — Мультфильмы. 16.55 — Сергей Чекмарев. Стихи, дневники, письма. 17.25 — «Это — Сочи». Телефильм. 17.40 — Поет хор. 18.05 — «Завтра будет поздно». Об охране окружающей среды. 18.30 — Поет народная артистка СССР Е. Образцова. 19.30 — Музей-усадьба «Кусково». 20.15 — Спокойной ночи, малыши. 20.30 — Теннис. Уимблдонский турнир. 21.30 — Время. 22.05 — «Зонтик для новобрачных». Художественный фильм. 23.30 — Теннис. Уимблдонский турнир. 23.45 — Новости.

СЕГОДНЯ

ДЕНЬ ИЗОБРЕТАТЕЛЯ И РАЦИОНАЛИЗАТОРА

ДУШАНБЕ

9.00 — «Сапеда». 10.05—«Тайна планеты Озод». Премьера телеспектакля (т.). 11.05 — «Битва за Москву». Фильм второй (т.). 18.10 — Телефильм «Революционный этюд». 18.50 — Мир за неделю (т.). 19.00 — Новости. 19.20—«О времени и о себе». М. Гаффарова (т.). 20.00 — Ахбор. 20.20 — По вашей просьбе «Семнадцать мгновений весны». 5-я серия. 21.30 — Время. Прожектор перестройки. 22.15 — «Театр и зритель». Академический драмтеатр имени Лахути (т.). 23.35 — Телефильм «Искусство всех времен и народов».

МОСКВА ПРОГРАММА «ВОСТОК»

7.00 — 120 минут. 9.00 — «Морская служба». 9.20 — «Радости земные». 6-я серия. 10.30 — «Предпочитаю бурю». Документальный фильм. 10.40 — Очевидное — невероятное. 11.40 — Современный мир и рабочее движение. 12.10 — «Наши современники». Художественный фильм «Апелляция». 13.40 — Сегодня в мире. 14.00 — Разговор по существу. Быть в авангарде перестройки. 15.30 — Концерт народного артиста СССР А. Дишшева. 15.55 — Навстречу XIX Всесоюзной партийной конференции. «Для всех и для каждого». «Вернуть Советам реальные властные полномочия». 16.25 — «Годы, поколения, песни». Заключительная передача. 17.25 — Главная редакция международной жизни представляет: «Это — апартеид». «Мир в реальных фактах». 18.35 — «Московская красавица». 19.00 — «Танцы, танцы, танцы». Всесоюзный конкурс. 20.20 — Премьера телефильма «Михаил Ульянов». 21.30 — Время. 22.00 — Говорят делегаты XIX Всесоюзной партийной конференции. 22.10 — Футбол. Чемпионат Европы. Финал. 23.50 — До и после полуночи.

ВТОРАЯ ПРОГРАММА

8.30 —Утренняя гимнастика. 8.45 — «Синие очи Волыни». 9.35 — Избранное. А. Ахматова. 10.35 — Киноэкран «Здоровье». «Игла». 11.25 — Твоя ленинская библиотека. Политическое завещание вождя. 12.10 — В мире животных. 13.10 — Новаторы и консерваторы. 14.10 — Беседы о русской культуре. 14.45 — Институт человека. Человек и мир звуков. 15.45 —Премьера многосерийного документального фильма «Матенадаран». Фильм 9-й «Рассудком наделенные, стоящие над бездной». 16.15 — «Шла собака по роялю». Художественный фильм. 17.20— В доме А. В. Неждановой. 18.45 — Премьера телефильма «Пришелец». 19.00 — 12-й этаж. 20.30 — Спокойной ночи, малыши. 20.45 — Теннис. Уимблдонский турнир. 21.30 — Время. 22.00 — Говорят делегаты XIX Всес