TV program

SUBOTA

NAŠ IZBOR

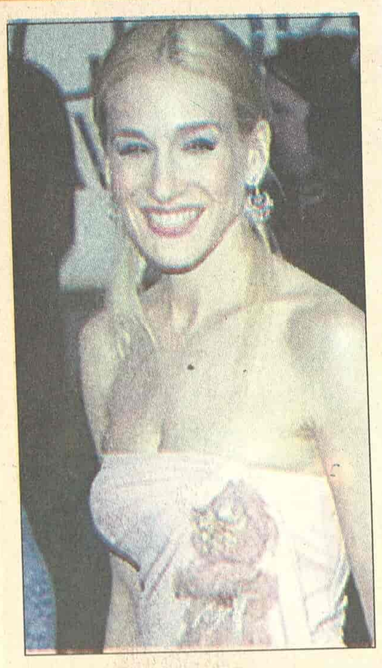

I dalje zajedno

Hit serija "Seks i grad" je završena, ali Sara Džesika Parker i kompanija HBO i dalje zajedno. Glumica je potpisala dvogodišnji ugovor da radi produkciju serijskog i drugog programa za kablovski TV kanal preko svoje producentske kuće.

- Presrećna sam što sam u mogućnosti da HBO nazovem svojim kreativnim domom - izjavila je poznata glumica, koja trenutno snima film "The Family Stone" u režiji Tomasa Bezuhe.

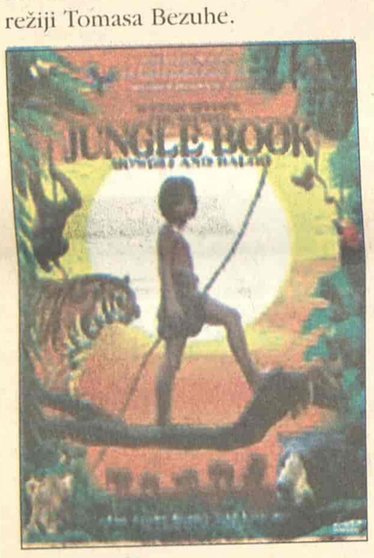

B92 *B 92 09.30*

Knjiga o džungli

Desetogodišnjeg Moglija odgajili su Sivi Vuk, crni panter Bagira i medved Balu. Sada je dečak u opasnosti jer ga vreba lovac na talente... Režija Dankan Meklen, igraju Džejmi Vilijams, Rodi Mekdauel.

B92 *B 92 15.00*

Tuluz

Tema ove francuske serije, koja ima osam nastavaka, je ljubav i prijateljstvo tridesetogodišnjaka u Tuluzu. Kler Salvanjak napušta muža i vraća se u rodni grad da iznova počne život.

Ona se sreće sa starim prijateljima Korin, Jasmin i Žilijenom... Serija je sa velikim uspehom prikazana u Francuskoj, režiser je Klod a'Ana, a glavne uloge tumače Lor Marsak, Sofi de la Rašfuko, Šad Šenuga i Filip Lefevr.

TV CG 1 20.30

April za pamćenje

Posle bombardovanja Perl Harbura, kada antijapanska paranoja dostiže vrhunac, japanska podmornica isplovljava pored obale Severne Kalifornije. Četiri desetogodišnjaka otkrivaju na obali mladog japanskog mornara... Režija Bob Klark, igraju Hali Džoel Osment, Pat Morita, Mark Harmon (na slici), Pem Dauber.

Đinđić - jedna životna priča

Film predstavlja portret Zorana Đinđića, opozicionog političara i državnika koji je posle višegodišnjeg boravka u Nemačkoj i skoro 15 godina borbe protiv režima Slobodana Miloševića postao prvi nekomunistički premijer Srbije i čije je ubistvo, 12. marta 2003. godine, potreslo čitavu svetsku javnost. Ličnost Zorana Đinđića karakterisala je hrabrost i energičnost, a svojim šarmom i nastupom oduševljavao je mnoge kako u Srbiji tako i u inostranstvu. U Nemačkoj ga danas nazivaju "JFK Balkana". Da li je ovakvo poređenje opravdano? Šta je Đinđić ostvario? Na koji način je uspeo da promeni zemlju u kojoj je živeo i zašto je ubijen? Dušan Veličković, autor i izdavač, prijatelj Zorana Đinđića još iz zajedničkih studentskih dana, krenuo je u posetu brojnim ličnostima, u Srbiji i Nemačkoj, koji su uticali na put Zorana Đinđića od studenta filozofije do premijera i reformatora Srbije.

Film ne predstavlja puko veličanje Đinđićevog lika i dela, već govori i o sukobima, kontroverzama i kompromisima koje je on kao političar morao da preduzima uprkos svojim filozofskim ubeđenjima.

Snimljeno je više od trideset sati materijala a u filmu govore brojni Đinđićevi prijatelji i saradnici koji su ga dobro poznavali u različitim fazama njegovog života, kao i oni koji se danas bave njegovim teorijskim delom.

(B 92, 20.00)

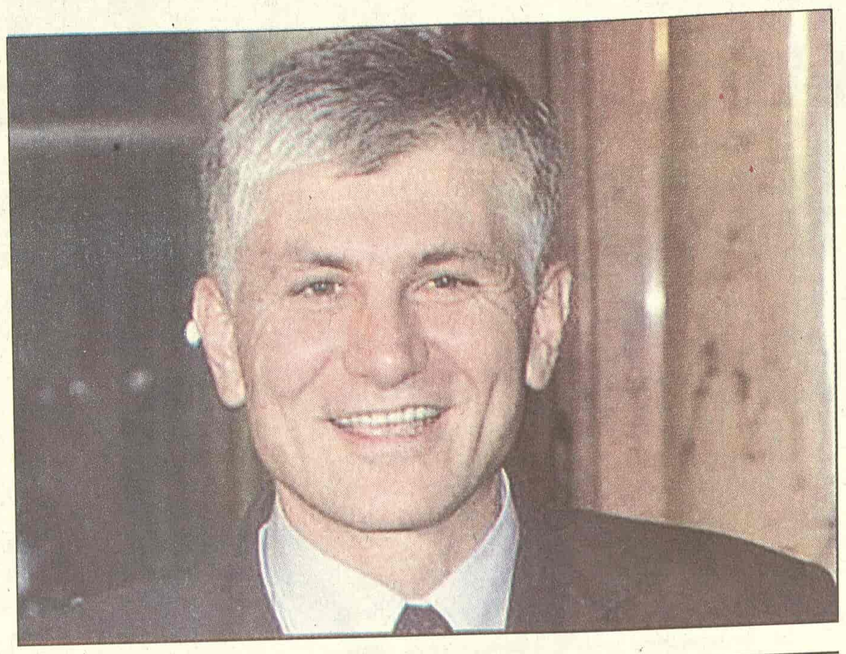

RTS 1
06.00 Vesti (09.00, 10.00, 14.00, 15.00, 16.00, 17.00)
06.05 Jutarnji program
09.05 Svet zdravlja
10.05 Muzički film
12.00 Dnevnik 1
12.30 Vikend šou Laneta Gutovića
13.00 7 TV dana
13.35 Sabornik
14.05 SERIJA: Lavirint
15.05 Kao mehur od sapunice
16.02 Sasvim prirodno
16.45 Avantura
17.02 FILM: Odvedeni: Sadašnjost
18.45 Tragom Karađorđa
19.30 Dnevnik 2
20.05 U spomen na Zorana Đinđića
21.00 Pacifik Hajts
23.00 Svet sporta
00.00 Dnevnik 3
00.15 FILM: Odvedeni: Sadašnjost
02.00 Vesti (03.00, 04.00, 05.00)
02.03 U spomen na Zorana Đinđića

RTS 2
06.00 Leti, leti pesmo mojam ilka
06.32 Koncert Riblje Čorbe
07.31 Srpski istočnici
08.00 Moj ljubimac
08.30 Život žene
09.00 Durasel
09.25 PC TV
10.00 SERIJA: Fantastične avanture komandanta Kustoa
10.24 Čarolija, drama
10.39 Dečji muzički fetival "Ankara"
11.00 Buđenje
12.00 UNHCR - Povratak
12.30 Od doseljenika do pronalazača
13.30 Meridijan prva liga
14.00 Fudbal: C. zvezda - Vojvodina, Obilić - Zeta
16.15 Atletski miting - Eurotop 2005
17.55 Vrele gume
17.55 Košarka: OKK Beograd - Atlas
20.00 SERIJA: Zlo među nama
21.00 Balkanskom ulicom
22.00 Hit meseca
22.45 Svet sporta
23.00 FILM: Tumbston

3K
09.30 SERIJA: Zaustavljeni u razvoju
10.30 Polarotor
10.50 Time code
11.00 Ugao
11.30 Udar
12.00 Branč
13.00 Kaži ako smeš
14.00 FILM: Slatko iščekivanje
15.30 Brendomanija
16.00 SERIJA: Ciganke
17.00 SERIJA: Pokretne slike
17.30 SERIJA: Zaustavljeni u razvoju
18.30 SERIJA: Izlog strasti
19.00 Lov i ribolov
19.30 Time code
20.00 SERIJA: Ciganke
21.00 Kao nikad do sada
22.00 SERIJA: Eva Mag
22.30 Džej fejs
23.30 3K koncert

PINK
09.00 Balkan net
11.00 FILM: Smolvil
13.10 Gold music
14.00 Citymania
15.00 Epicentar
16.00 FILM: Džejn Ejr
18.30 Magazin IN
20.00 SERIJA: Ljubav je kocka
20.45 FILM: Iza brave
22.40 SERIJA: Incident visokog rizika
00.30 FILM: Džejn Ejr
02.00 SERIJA: Na zadatku
03.15 FILM: Iza brave
05.00 Holivudska priča
06.00 SERIJA: Pokemoni

BK
06.00 SERIJA: Ružna Beti
08.30 Crtani film
09.00 Globus autobus
09.15 Balkanski dečiji mozaik
09.30 FILM: Dvostruki zmaj
11.30 Klopka
14.00 FILM: Bolji život
15.55 Telefakt
16.10 Next u Trendu
17.30 Kviz: Želite li da postanete milioner?
18.55 Telefakt
20.00 Idol
21.00 Family razglednica
21.30 Primera studio
22.00 Španski fudbal
23.55 Telefakt
00.15 Glas Amerike
01.00 Top speed
01.30 Ulovi trofej
02.00 Next u trendu
03.30 Od bisera grana
05.00 SERIJA: Ružna Beti

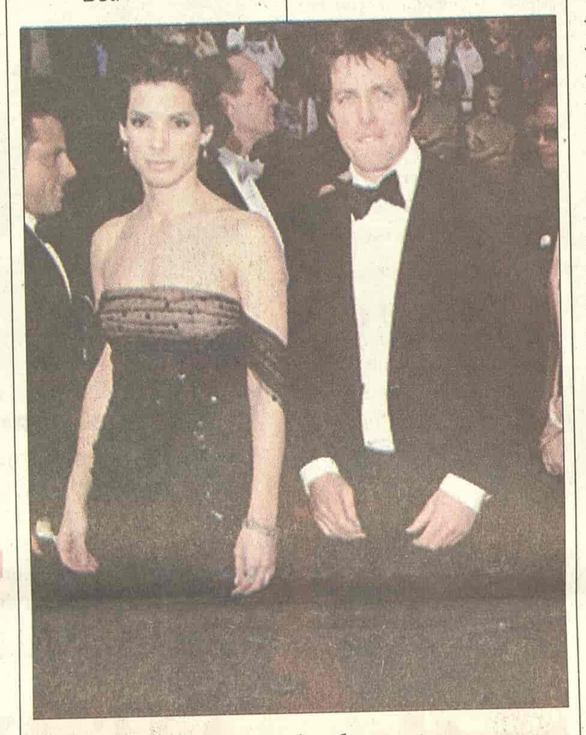

Grant i Bulokova

Sandra Bulok je prisustvovala u Londonu premijeri drugog dela filma "Mis tajni agent", a kao podrška u publici bio je njen britanski kolega Hju Grant.

"On je moj veliki prijatelj i velika podrška. Fantastičan je", rekla je Bulokova za Granta, koji joj je bio partner u filmu "Dve nedelje za zaljubljivanje". "Sa druge strane dobro izgleda na filmu. Odvratno je fotogeničan".

Ona je na premijeru došla u farmerkama i crnom Šanel kaputu ukrašenom biserima. Grant je u bioskop "Vi", koji se nalazi na Lester skveru u centralnom Londonu, došao bez svoje aktuelne devojke Džemime Kan.

B 92
08.00 Sunđer Bob
08.30 Ren i Stimpi
09.00 Regretsi
09.30 FILM: Knjiga o džungli
11.25 Liga šampiona: Magazin
12.00 Vesti B92 (14.00, 16.00)
12.10 Shoo bee doo
13.00 SERIJA: Bafi
14.03 Ovo vas još nisam pitala
15.00 SERIJA: Tuluz
16.08 Go Play around the city best of
16.20 Goodyear action
17.00 Goodyear liga: Union Olimpija - Partizan
18.45 Sunđer Bob
19.15 Vesti B92
20.00 Dokumentarni film: Đinđić - Jedna životna priča
21.00 Timofejev
22.00 SERIJA: Moja porodica
22.30 SERIJA: Apsolutno fantastične
23.10 Vesti B92
23.25 Goodyear liga: Zadar - Refleks
01.10 SERIJA: Tuluz
02.15 NBA studio
02.30 NBA San Antonio - Denver
04.30 MTV Europe

POLITIKA
07.00 Politikino jutro
08.00 SMS čet
09.30 Crtani film
10.30 Bioklinika
12.00 Stem 011
12.30 Problem
14.00 Auto market
14.30 FILM
16.30 Gejm over
17.00 Hajde da se družimo
18.00 SERIJA: Devojke iz butika
19.00 Dan
20.00 V.I.P.
21.05 FILM
23.00 Dan
23.30 FILM

STUDIO B
(Vesti na sat i pet minuta)
07.05 Tolerancija
07.30 Beograde, dobro jutro
10.00 SERIJA: Tim snova
11.00 Ko jel ja - Peđolino
12.00 Beograd za decu
13.10 FILM: Meci na Brodveju
15.10 U susret
16.10 SERIJA: 18 točkova pravde
17.00 Sportsko srce
17.30 Putovanje po Italiji
18.00 Interkult
18.45 SERIJA: Otkačena plavuša
19.05 Vesti u 7 i 5
19.35 Gradski dnevnik
19.50 Vesti iz sveta
20.00 SERIJA: Instruktor
21.00 Moj Beograd
22.05 Vesti u 10 i 5
22.30 Beograd noću
00.10 FILM: Dobri Vil Hanting
02.00 Noćni program

ART KANAL
08.30 Kulinarske majstorije Čobija i Bate (11.45, 17.00, 19.30, 00.20) **09.00** Mah Q **10.00** SMS spotovi... **11.10** Vitafon - zvuk koji leči **12.00** Gde na odmor **12.30** Sveće i svećice (**19.40**, **22.00**, **01.15**) **13.30 FILM:** Dani **15.15** Pero i mač **16.05** Art Boemija **17.30** Kultura stanovanja **18.15** Art Blues **19.00** Lek iz prirode **20.00** Ćirilica **21.00** Tišina, snima se **21.40** Art Moda **22.30 FILM:** Kuba sreće **00.35** SMS noć **03.00** Noćno nebo

SOS KANAL
08.05 Crtani film **09.00** Biramo za vas **09.30** Horoskop **10.30** Berza vozila **11.00** Ringišpil **11.15** Horoskop **12.00** SOS u 6. brzini **12.35** Kvote **13.00** Transfer lista **13.50** Sportski vikend **15.00** Maratonac **17.30** Biramo za vas **18.25** Tami savetuje **19.00** Džuboks **19.15** Horoskop **19.20** Poruke za zaljubljene **20.00** Objektiv **21.40** Košarka **22.00** Odbojka **23.05** Aktuelno **24.00** Noć za zaljubljene

NOVI SAD 1
07.00 Jutarnji program **09.05** Maštaonica **10.05** Petskazanje **11.45** IN **12.15** Muzički program **13.15 FILM:** Poplava - podivljala reka **14.45** IN **15.05** Kontakt **16.00** ZOO - plus **17.00** Dnevnik **17.30** Informativni **18.00** Put vina: Mađarska **18.50** Mali dopisnik **19.00** Program za decu **19.30** Dnevnik **20.00 FILM:** Razgovor s duhovima, 1. deo **21.30** Moj put **22.05** Vojvođanski dnevnik **22.20** Ukus noći **00.15 FILM:** Razgovors s duhovima, 1. deo

TV CG 1
07.00 Jutarnji program **09.30** Crtani film **10.00** Vijesti (12.00, 14.00) **10.05** Podogirčka hronika **10.35** Tribunal **11.05** Art **11.30** Balkanski dečji magazin: To sam ja **12.10 FILM:** Zabavni park **14.05** Istorija mode **14.30** Natura Viva **15.00** Tri tačke **15.30** Dnevnik **1 15.45** Koncert pod maskama **16.10** Trgovina ljudima **16.45** Mozaik **17.45** Sjećam se: Gojkova vrela Beran sela - Gojko Kastratović **18.35** The books of knjige **19.10** Crtani film **19.30** Dnevnik **2 20.00** Signali **20.45 FILM:** April za pamćenje **22.15** Art magazin **22.45** Dnevnik **3 23.05** Sportska subota **23.45 FILM:** Kraj jedne misterije

Televizije zadržavaju pravo izmene programa na dan emitovanja

TV NS 1 20.00

Razgovor sa duhovima

Prvi deo istinite priče i Džejmsu Van Pragu, čoveku koji je odškrinuo vrata između života i sveta mrtvih. Njega od detinjstva proganjaju priviđenja... Režiser Stiven Gilenhal, igraju Ted Denison (na slici), Meri Strinbergen, Dajen Lad, Džek Palans.

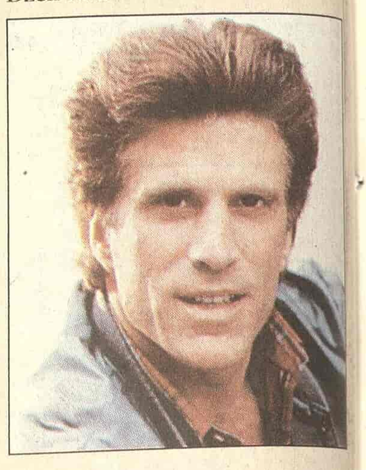

RTS 2 21.00

Balkanskom ulicom

Najglamurozniji srpski umetnički-ljubavni par, Milorad Pavić i Jasmina Mihajlović, u večerašnjoj emisiji Vesne Dedić Milojević, govore u miljeu u kojem su odrasli, o gospodskom Voždovcu i građanskom Nišu. O svima i svemu koji su stajali na putu njihove fatalne ljubavi, o luksuznim hotelima i raskošnim zamkovima...

RTS 2 23.00

Tumbston

Vajat Erp želi da se povuče. S braćom, Virdžilom i Morganom dolazi u gradić Tumbston, u Arizoni, gde boravi i njegov stari prijatelj, čuveni kockar Dok Holidej. Režija Džordž Pan, igraju Kurt Rasel (na slici), Sem Eliot, Val Kilmer.

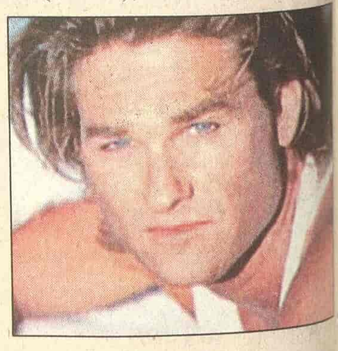

Pink 20.45

Iza brave

Frenku Leoneu je ostalo još šest meseci do isteka zatvorske kazne. Problemi nastaju kada za upravnika zatvora postave čoveka kojeg je Leone više puta javno ponizio. Režija Džon Flint, igraju Silvester Stalone (na slici), Donald Sather-lend, Džon Ejmos.

SATELIT

HRT 1
07.50 FILM: Čamac za dvoje **10.05** Briljanteen **10.55 SERIJA:** Kad zvoni? **12.20 SERIJA:** Sedam žena **13.05 FILM:** 13 dana **17.05 SERIJA:** Inspektor Rex **21.40 FILM:** Kad jaganjci utihnu **00.00 FILM:** Mamac **01.55 FILM:** Bezazlen san

HRT 2
08.05 SERIJA: Vila Maria **10.45 FILM:** Ima li pilota u avionu? **14.45 FILM:** Filmovi Bilyja Wildera: Slatka Irma **19.15 SERIJA:** Bez oduševljenja, molim **19.45 SERIJA:** Simpsonovi **20.15 SERIJA:** Njujorški plavci **21.00 SERIJA:** Zakon i red **23.05 SERIJA:** Monk **23.50 SERIJA:** Obavještajci **00.50** Ray Charlesi njegov trio

HALLMARK
07.30 SERIJA: Jedina ljubav Erica Segala **09.15 FILM:** Reckless disregard **11.00 FILM:** G. Rock'n'roll: Priča o Alanu Freedu **12.45 FILM:** Inside Osmonds **14.30 SERIJA:** Jedina ljubav Erica Segala **16.15 FILM:** Reckless disregard **18.00 FILM:** G. Rock'n'roll: Priča o Alanu Freedu **19.45 FILM:** Sign of four **21.30 SERIJA:** Anne Rice's: feat of all saints **23.15 FILM:** Povratak korijenima

NATIONAL GEOGRAPHIC
12.00 Frontlines **13.00** Marine Machine **14.00** Seconds From Disaster **15.00** Fat Plague **16.00** Tombns Below Aruba **17.00** Gorilla Wild **19.00** Be Creature **19.00** Built For the Kill **20.00** Toyota Adventure **21.00** Cheating Death **22.00** Megastructures **00.00** Toyota Adventure

CNN
10.00 Larry King **11.00** Wolrd News **11.30** World Sport **12.00** World News **13.30** People In The News **17.00** Word News **20.30** Inside Teh Middle East **21.00** Worlrd News **22.30** World Sport **00.00** World News **01.00** World News **03.00** Larry King Weekend **04.00** World Businesss This Week

Bet Devis (TCM, 00.45)

TCM
21.00 Blow-Up Ul: David Hemmings **22.50** Coma Ul: Michael Douglas **00.45** Jezebel Ul: Bette Davis **02.30** Wreck of mary Deare Ul: Charlton Heston **04.15** Lady L Ul: Sophia Loren

DISCOVERY
10.00 Atlantis Reborn **11.00** Dinosaur Planet **12.00** Extreme Machines **13.00** Scrapheap Chalenge **14.00** American Chopper **15.00** Rides **16.00** Bulding Ultimate **16.30** Massive Machines **17.00** Hindenburg Disaster **18.00** Rivals **18.30** Assassinations **19.00** Rock n Roll Years **20.00** American Casino **21.00** Imperfect Crime **23.00** FBI Files

EUROSPORT
08.30 Reli (SŠ Meksiko) **09.00** Cross-country skijanje (SK Holmenkollen) - LIVE **11.00** Fudbal (Top 24 Clubs) **11.30** Alpsko skijanje (SK Lenzerheide) - LIVE **12.30** Alpsko skijanje (SK Lenzerheide) - LIVE **13.30** Ski skokovi (SK Lillehammer) **14.15** Biatlon (SŠ Hochfizlen) - LIVE **16.00** Biciklizam (Paris - Nice) - LIVE **17.00** Snuker (Irish Masters) - LIVE **19.00** Ski skokovi (SK Oslo) **20.00** Snuker (Irish Masters) - LIVE **23.00** Ekstremni sportovi **23.45** Fight Club