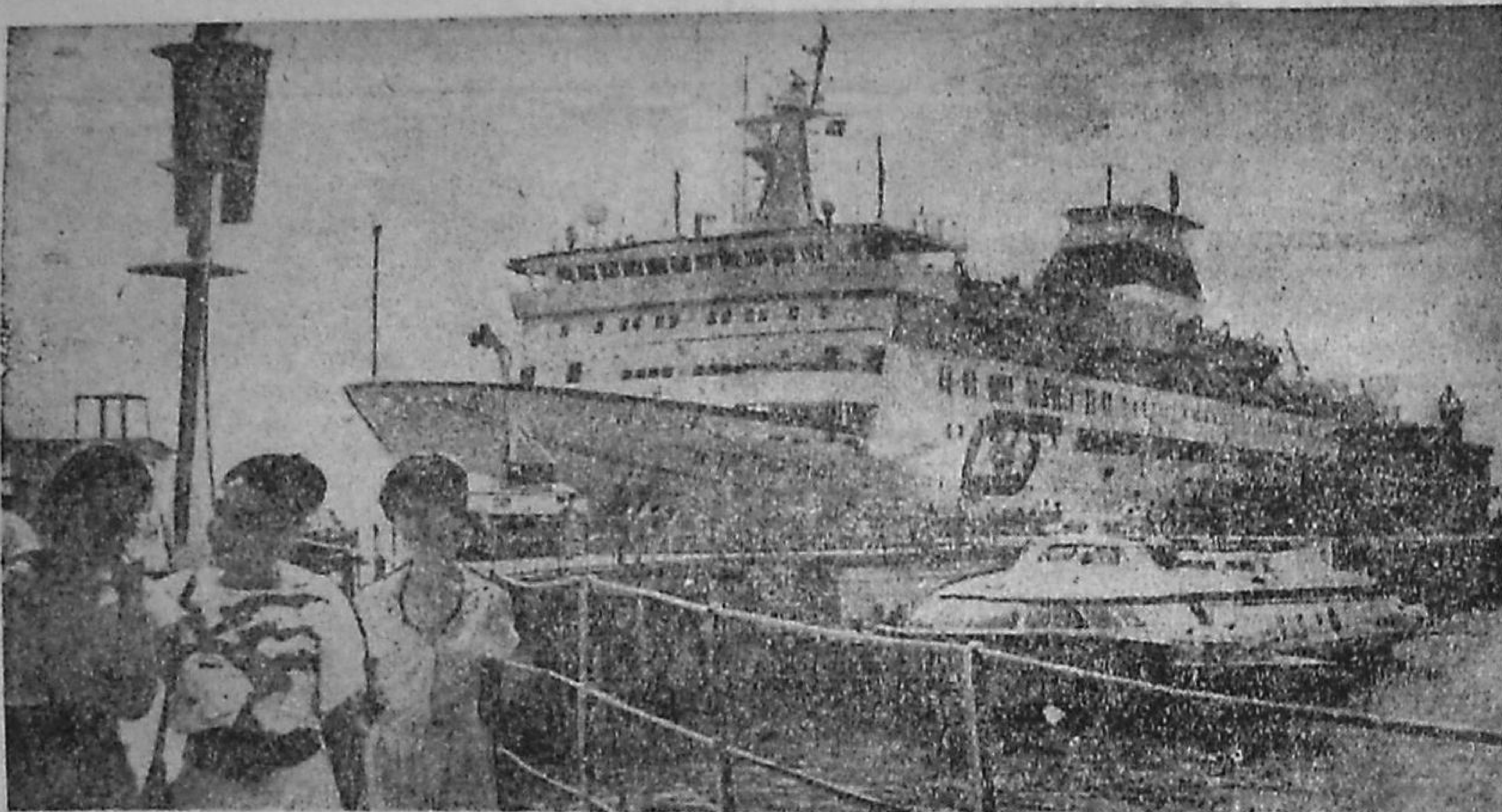

Аҧхынра ықуҳа аҵара иаҿуп. Мышкы амш аахуарчаҏзаргьы, адырҩаены ика-ххаа амш ааҧшуеит. Аҧсны иахьаҵана-к'уа — ус иакәзшьоуп арақатәи аҧса-бара. Аҧхарракуа иқалаз зегьы реиҳа агуалакара риатеит аҧсшьацәа. Урт амш ҧхарракуа рхы иархуаны имҩаҧыргоит еиуеиҧшым аныкуаракуа — цьоукы мш-ынгула —ҕбала, цьоукы дәыҕбала, да-ҽа цьоукых машьынала. Шәара абри асахьаҿы ижәбоит ҕбала ҳреспублика иаҭааз гуҧҩык аҧсшьацәа.

В. Папба иҭыхымҭа.

ФИРМА «МЕЛОДИА» ИҬНАЖЬИТ

Ҳазҭоу ашықус актәи ак-вартал азы Зегьеидгылоутәи арҿиара-аарыҳратә еидҵара Фирма «Мелодиа» 150 хкы инареиҳаны апластинка ҿыц-қуа ҭнажьит. Ҳазҿу атыжь-ымҭа ҿыцқуа ирылоуп: ад-окумент-сахьаркыратә композ-иция «Ленин Кремль аҟны», алитература-музыкатә компо-зициа «В. И. Ленин иҧстаз-аараҿ амузыка»!, адунеи ам-узыкатә культура акласси кцәа В. Моцарт, И. Ганд-ан, П. Чаиковски уҳәа убас егьырҭгьы раҧҵамтакуа зну апластинкакуа, акәмерта му-зыка афестиваль «Телави-88» альбомкуа, аҵиаатә му-зыка «Ҭагалантәи аритмкуа —88», аидгылатә республ-икакуа зегьы рқынтәи ҿыхьӡ еиҧырдырхьоу акомпоз-иторцәа раҧҵамтакуа. Аинт-ерес узцәырнагоит еиҧырды-руа аорганист Гарри Конязев иазкыу апластинка Уаҟа иу-аҳауеит И. Бахи, О. Месс-иани раҧҵамтакуа.

Фирма «Мелодиа» аҟны атыҧра иаҿуп жәларбжьар-атәи аорганизациа «Гринпис» иинициативала еикуршаоу аль-бом «Прорив». Уаҟа реала-дырхуп адунеиаҿ еиҧырдыруа арок-музыка аеҧәахәкуа. Ҳазҿу альбом ишазҭоу апластинкакуа рытиргатә ма-газин аҩы иҟамлар уи ахуҳ-араз шәыдҵаалари ишәышь-оит ари аус агаразы Аҧ-сны амаҭәахәуа аграммпласт-инкакуа Картәи рбны ашҟа (380042 ак. Карт. Пекинтәи аулица. 35

Л. АЛЕНКИН.

Платон БЕБИА

Ахьы Қдисақуи Қудинаҭ бзиеи рлафқуа

(Алгарҭа. Алагарҭа ануп июн 16 азы иҭыҵыз аномер).

• • •

Қдисақуи Кудинаҭи ачараҿы итәаны аҩы ржәуан. Кудинаҭ имҭагылаз жәаҩа ченаҭәыцца ьсжәуа дыҩнеиуаз, Қдисақу папаҭқури иаҭәацакуа руакы ҵхыкаҳәыхла ирҭәны инарылаиргылеит. Кудинаҭ дәзхаҩы, илахьгьы аанмарцейааны интаиркукуан, иҩы еимаҳәах аарла еихырҧхьо Қдисақу ихы инаикуикит:

—Иаакум, уара, аҩ ҿыц хадареалама?

• • •

Қдисақу ... ыцқәаз. Кудинаҭ аҽада алымха иашкны уахь иаҧыҩ-неиҧа, егьи аҭхарҵә ҳәа аҵәа далҵны даакутаан:

—Кох, уа бзиала уааб-еит Кудинаҭ! —иҳәеит.

• • •

Кудинаҭ аеиы аусураҟны дазыҟаз Қдисақу итахьмы-... шьны дҭаркын, иус иахьа-хуаҧшуаз иекажьны дры-ҳәои рҳәеит: «Шәсыцхраа, сан дыҟам, саб дыҟам, сры-цхауп, абааҧсы!»— ҳәа.

• • •

Қдисақу Кудинаҭ ибара дахьнеиз, ашә аарла иаҭир-аазаап уҩнал ҳәа. Ара сы-злакылсуазеи уара, сыцгуу-ма аниҳәа, егьи уаҳа ашә аасыртыр ахьҭа сылалоит ҳәа имузааҵ.

• • •

Кудинаҭ: — Изакузеи, уара, абна агуҭа амашьына аповоротник арҟны?

Қдисақу: :—Иудыруазеи иамбашьк ааҳҧаҳларгьы?

• • •

Кудинаҭ: Иухушәтәуа за-... уара?

—Қдисақу:— Схы сыхьуеит азын ахушә зжәуеит.

Кудинаҭ:— Уажәы ахы аӡәгьы иҭахӡам, иухушәтәы-ша абҩа ауп!

• • •

Кудинаҭ ага сасра дахьнеиз аҵәца аӡә ҭиршан ака-ҭаарҭа аиемоу, иаҟ иҩы ин-...

—Уашьҭаҧ исхашҭуеит!

• • •

Қдисақу аҧсраҿы дҧакуан данаакуҵ, даазлагылаз зегьы ираҳаратәы абас ҿааитит рҳәеит:

—Чыкмыжә рыцха, уҧ аракуа исыкуз устаанӡа нарцәыҟа уцеит, аха лассы уахь Кудинаҭ днеираны дыҟоуп, хымҧада иузистоит!.

• • •

Кудинаҭ имаҳәыла Сыкуи агухашҭра змаз аӡә иакуи. Ҽнак уи ахучбаҳчакынтәи тәым хучык дааугеит ҳәа аниарҳәа, деиҵрашәаны ихы ихиахит:

—Сеирс иҟоу зегьы шиҧархәои, абарт ауаа,— даҽын уи иҧхәыс Иалса лҧ... аҭааны,— сара исхьыз ,ахучгьы саргьы автобус хшазьыҧшыз иаиаан. лара дысхашҭны схала саз ит ауп...

• • •

Кудинаҭ аҳақьым иҟны днеины дыштәаз лхучы длымаиы пҳәыск ... [illegible]

Алахәаракуа

МОСКВАНТӘ

АҨАША, ИИУН 19

Актәи апрограмма

7.30 — 120 минуҭ. 9.30— —Асахьаркыратә телефильм «Аибашьра». 2-тәи асериа. 10.35 — Амультфильм. 10.55 — Урыстәылатәи апартконференциа аартра. Аиҵәамҭазы —Ашьапылампыл: Камерун —СССР. 13.30 — Времиа. 14.00 — Коллаж. 17.45 — Ажәабжь ҿыцқуа. 18.00— Амультфильм. 18.10— Ателефильм. 19.00 — Времиа. 19.30— Ишәарҭамкуа аныкуара. 20.00 — Аконцерт. 20.45 —Асахьаркыратә телефильм «Аибашьра». 3-тәи асериа. 22.00 — Времиа. 22.40 — Актуалтә интервиу. 22.50— П. И. Чаиковски ихьӡ зхыу IX Жәларбжьаратәи аконкурс аҟны. 23.15 — Ихҵам аиҳа Москва — Бриуссель. 23.45 — Ашьапылампыл: Италиа—Чехословакиа. 2.00 —Ажәабжь ҿыцқуа.

Аҩбатәи апрограмма

9.00 — Агимнастика. 9.15 —Ашьапылампыл: Аргентина —Румыниа. 10.15— Ишәарҭамкуа аныҟуара. 10.20 — Аконцерт. 10.55 — Урыстәыла апартконференциа аартра. 18.00 — П. И. Чаиковски ихьӡ зхыу IX Жәларбжьаратәи аконкурс аҟны. 19.00 —Времиа. 19.30 — Амультфильм. 19.40 — Коллаж. 19.45 — Ашьапылампыл: ФРГ —Колумбиа. 22.00 — Цәамҭхаа шәымаз, ахучкуа! 22.15 — Урыстәылатәи апартконференциаҟны.

АХАША, ИИУН 20

Актәи апрограмма

7.30—120 минуҭ. 9.30 — Асахьаркыратә телефильм «Аибашьра». 3-тәи асериа. 10.45— Ашьапылампыл: Австриа—США. 13.30— Времиа. 17.45 — Ажәабжь ҿыцқуа. 18.00 — Ахучкуа рсаат. 19.00— Времиа. 19.30— Ауаҩи закуаиі. 20.45— «Аибашьра». 4-тәи асериа. 22.00 — Времиа. 22.40 — Коллаж. 22.45 —Актуалтә интервиу. 22.55 — П. И. Чаиковски ихьӡ зхыу IX Жәларбжьаратәи аконкурс аҟны. 23.15 —Миузиклы... Миузиклы... 23.45— Ашьапылампыл: Бразилиа— Шотландиа. 2.00— Ажәабжь ҿыцқуа.

Аҩбатәи апрограмма

9.00 — Агимнастика. 9.15 —Ашьапылампыл: Иугославиа — Еидыу Араб Емиратқуа. 10.15 — Ателефильм. 10.45— Ахучкуа рзы афильм. 12.00— Ашьапылампыл: Италиа — Чехословакиа. 19.00 — Времиа. [illegible]

цәа. 19.00 —Времиа. 19.30 —Амультфильм. 19.45 — М. С. Горбачови аветеранцәеи реиҧылара. 20.30—Иугуаларшәа ашәа. 20.50—«Аибашьра». 6-тәи асериа. 22.00 Времиа. 22.40—П. И. Чаиковски ихьӡ зхыу IX Жәларбжьаратәи аконкурс аҟны. 23.00— Нарбан? Наба? Ианба? 23.45 — Агуаанагара. 1.30— Ажәабжь ҿыцқуа.

Аҩбатәи апрограмма

9.00 —Агимнастика. 9.15 —Ашьапылампыл: Аладатәи Кореиа-Уругваи. 10.15— Амультфильм. 10.45—Ахучкуа рзы афильм. 11.50 — Ашьапылампыл: Ирландиа — Голландиа. 19.00 —Времиа. 19.30 — Ателефильм. 19.55 —Коллаж. 20.00 — П. И. Чаиковски ихьӡ зхыу IX Жәларбжьаратәи аконкурс аҟны. Аҧсшьараан — 21.00 — Цәамҭхаа шәымаз, ахучкуа! 21.45— Ажәытә Псков аҧштәқуа. 22.30— Асахьаркыратә фильм. 23.40 — Аспектакль.

АСАБША ИИУН 23

Актәи апрограмма

7.30—120 минуҭ. 9.30— «Сани, саби, сареи. 10.00— Ухумар, амырзакан! 10.30— «Аибашьра». 6-тәи асериа. 11.50— «Бурда моден» иаҳнарбоит... 12.20 — Апартнор. 12.50 — Уаанҿас-акадр. 13.50 — Асахьаркыратә фильм. 15.10 —Ашәкуҩы Сергеи Залыгин. 15.55— П. И Чаиковски ихьӡ зхыу IX Жәларбжьаратәи аконкурс-амшынҵа. 16.40—Аполитикатә еиҵцәажәара. 17.40— Адунеа ахучкуа рзы. 19.00 —Жәларбжьаратә панорама. 19.45— Ашьапылампыл азы адунеи ачемпионат. 1/8 афинал. 22.00 — Времиа. 22.40 — КВН-90. 0.40 — Тҳабжьоншҭахь. 2.25— Ажәабжь ҿыцқуа.

Аҩбатәи апрограмма

9.00 — Агимнастика. 9.15 — Асахьаркыратә телефильм. 10.35 — Адокументтә фильм. 10.55 — Коллаж. 11.00 — Амҧәышәымпыл. 12.00 — Аимабаиара. 13.30 — Асоветта Урыстәыла. 18.00 — Адокументтә фильмқуа. 19.00 — Ателеспектакль. 20.00— П. И. Чаиковски ихьӡ зхыу IX Жәларбжьаратәи аконкурс аҟны. Аҧсшьараан— 21.00 —Цәамҭхаа шәымаз, ахучкуа! 22.00 — Времиа. 22.40 — Асахьаркыратә телефильмқуа. 22.45 — Ашьапылампыл азы адунеи ачемпионат. [illegible]

АТЕЛЕХУАҼШРА

АМЧЫБЖЬТӘИ АДЫРРАҬАРА АПРОГРАММА

рмациатә дырраҭара. 16.00 —Аполитиказы аиҿцәажәара. 16.25 — Асахьаркыратә фильм. 17.40 — Акырҭуа апоезиа ахьыршәыгу. 18:05— Екоскоп. 19.10— Моамбе. 19.45 — Ашьапылампыл: ФРГ —Колумбиа. 22.00 — Времиа (М). 22.40 —Қырҭтәылатәи ССР Аҩнуҭҟатәи аусқуа рминистрра иаанаҵҳауеит... 22.55 —Ажәлар рыҏҿиамҭа — А. Еркомаишвили. 23.45 —Ашьапылампыл Италиа— Чехословакиа.

АХАША, ИИУН 20

9.15— Ашьапылампыл: Иугославиа— Еиду Араб Емиратқуа. 10.15— Аматематика. 10.45— Ашьапылампыл: Австриа— США. 13.00 — Шьыбжьон. 15.50 —Аинформациатә дырраҭара. 16.00— Иаҳҧап анемец бызшәа. 16.30— Асахьаркыратә фильм. «Сара саа-ит...» 17.40 — Ахимиа: 18.10—Сара сахьиаи сахьаазази. 19.00 — Алахәаракуа. 19.05 —Адгьыли ауааи 19.45 — Зилиспиуали. 20.00— Моамбе. 20.45 —Аекран азҟазацәа —Д. Абашиӡе. 22.00 —Времиа (М). 22.40 —Ашьапылампыл: «Ибериа» (Қарт)— «Гуриа» (Ланчхути). 23.45— Ашьапылампыл: Бразилиа —Шотландиа.

АҴШЬАША, ИИУН 21

9.15— Ашьапылампыл: Швециа — Коста-Рика. 13.00 —Шьыбжьон. 15.50 —Аинформациатә дырраҭара. 16.00 — Акырҭуа бызшәеи алитературеи. 16.30 —Асахьаркыратә фильм. 17.55— Абиологиа. 18.25 —Ашколхучкуа рзы адырраҭара. 18.45— Алахәаракуа. 18.50— Агураазатә уажәларра «Катарзис» иазкыу адырраҭара. 19.10— Моамбе. 19.45 — Ашьапылампыл: Бельгиа — Испаниа. 22.00— Времиа (М). 22.40— Қырҭтәылатәи ССР Аминистрцәа Реcпубликатә аилатааракны. 23.00— Монте-Карло абалет —Карт. 23.45— Ашьапылампыл: Ирландиа — Голландиа.

АХУАША, ИИУН 22

9.15— Ашьапылампыл: Аладатәи Кореиа—Уругваи. 10.15 —Амультфильмкуа. 10.45— Ашьапылампыл: Англиа— Египет. 13.00— Шьыбжьон. 13.50—Афиз... [illegible]

Қарҭи карҭаан. 16.10 — Ҳара ххаҧшьгара. 16.45 — Алахәаракуа. 16.50 — Агуабзиара. 17.35 — Алитературамузыкатә композициа «Аблас иҟоуп_ аҧстазаара...» 19.45 — Ашьапылампыл азы адунеи ачемпионат. 22.00 — Времиа (М). 22.40 — Ари — Қырҭтәыла ашәоуп. 22.45 — Аконцерт. 23.45 — Ашьапылампыл азы адунеи ачемпионат.

АҞУАНТӘ

АҨАША, ИИУН 19.

18.10 — Ажәабжь ҿыцқуа.

18.20 — И. Ҭарба. Аиҿцәажәара.

18.30 — Ашьапылампыл. «Динамо» (Аҟуа) — «Нистру» (Кишиниов).

АХАША, ИИУН 20.

18.15 —Ажәабжь ҿыцқуа.
18.25 — «Аигуныҩра»
18.45 — Аконцерт.

АҴШЬАША, ИИУН 21.

18.30— Ажәабжь ҿыцқуа.

18.40 — «Аҧсны арадиоекологиа». Аиҿцәажәара.

18.55 — «Ахушҭаара азхуцра».

АХУАША, ИИУН 22.

18.35 — Аинформациамузыкатә программа.

АРАДИО

АҦСУА РАДИО АДЫРРАҬАРАКУА РПРОГРАММА

АҨАША, ИИУН 19.

7.15 — Ажәабжь ҿыцқуа. 7.25 — Ахакуиҭреи адемократиеи. 7.35 — Аконцерт. 11.00 — Агазет «Аҧсны Қаҧшь» адаҟьакуа рыла. 11.10 —Агазет «Сабчота Аҧхазети» адаҟьакуа рыла. 11.20— Аконцерт. 11.50 — Агазет «Советскаиа Абхазиа» адаҟьакуа рыла. 18.00 — Ажәабжь ҿыцқуа. 18.10— Аконцерт. 18.20— Ажәабжь ҿыцқуа (қырҭшәала). 18.30 — Ажәабжь ҿыцқуа (урысшәала). 18.40 — Аконцерт. 18.55 — Амикрофон аҟны ансамбль «Абырлаш».

АХАША, ИИУН 20

7.15 — Аинформациа-музыкатә программа. 11.00 — Агазет «Аҧсны Қаҧшь» адаҟьакуа рыла. 11.10 — Агазет «Сабчота Аҧхазети» адаҟьакуа рыла. 11.20—Аконцерт. 11.30 —Агазет «Советскаиа Абхазиа» адаҟьакуа [illegible]

уаз, Қдисаку ашьаҟуа уи ацҳәакуа руаку ҕыкаҳхьла иртәны инарылагылеит. Кудинат дәаханы, илахьғы аанмаҷцәаны ингаиркуқуан, иҷы еимаҳәах аарла еихырҧхьо Қдисаку ихы наиқуикит:

—Изакуи, уара, аҩ ҕыц ҳаларгалама?

* * *

Қдисаку ацҳалакны дшьцоит, Кудинат ачала алымха нанеиы уахь наиыҟеиҵа, егьи атхарҭа ҳәа аҵәа лалҭны даакутәан:

—Кох, уа банала уаабсит Кудинат! —иҳәеит.

* * *

Кудинат аеиы аусураҟны дахьыказ Қдисаку итахымыз аҭын: —Кох уара Кудинат иахьак уҧштәы зыиҳа исгуаҧхом! Кох, уара Кудинат.. — иуҳәо мацара Кудинатгьы сыҵмазаҳәеит ҳәа доумам-оумамуа дылҭаланы аҩныка дцеит.

* * *

Қдисаку:— Ари ххантәаҩы дыцәоуп, иаҳауаҳа акгьы ыкам!

Ахантәаҩы: —Сара сыцәоуп, аха азакуан ыцәаҳам, Қдисаку!

* * *

Кудинат ҕәҕаҧсышьала иаҧхьатәи ихаҧыцқуа чаҧаны аҧыш-ҧыш дычоо дахьаакылсыз, Қдисаку дгурҧьаҵәа дцеиҧылан, иҟаагуджьыланы иҷы аҵәа шахих'уаз ихаҧыцқуа аҩбагьы аҵихит.

* * *

Қдисаку иан Таҧсуагуа лымахә ҕыц дихлафуа:

—Иужалоҩеи, ван?

Имҳаакуа дзахуантәансантеит.

Иужалоҩеи сымҳәеи, уара?

—Гас!

—Ишҧа-а?

С-Гасуп, ди!

—Изакузеи уара уаалагаанҳа инҵәо, ацыфа бзиеиҧш!

* * *

Кудинат ага дахьлеиз амшын ауаа итцыпр сынталап, ауаа тыцпр сынталап шиҳәоз иленхашәа ихулан, иҟьымкуабаҳакуа даант.

* * *

Кудинат хаҳәла итәыз амашьына анаанвала:

—Хаи, Қдисаку, умашьынаны абри зегь гатәыс иумандаз?!

Қдисаку:— Уара убарбалкуаны усцшаны!

* * *

Қдисаку даҕын: —Мыхшатәык иангьы иабгьы ацҳа!

* * *

Кудинат имаҳәыла Сыкун агухашҭра змаз аҩ иакун. Ӡнак уи ахучбаҳчакьынтәи тәым хучык даауеит ҳәа аниархәа, денцрашәаны ихы ихнахит:

—Ссирс икоу зегьы шҧархәоит, абарт ауаа,— даҕьын уи иҧхәыс Иалса лҩаҧхьа дтәаны,— сара исыхьла ,ахучгьы сарғы автобус хшаҟыцшыз ианаан. лара дысхаштны схала саат ит ауп...

* * *

Кудинат ахакьым икны дненны дыштәаз ахучы дыманы цҳәыск дҕьаҧыҕапәуа даароалеит:

—Шәцысхраа, абжьыҧсы. дысцәыҧсуеит.

—Икалазеи?

—Ху-капеиқ ифеит.

—Ху-капеиқ акум хумиллионк эфаагьы дыкоуп, аха акгьы имыхьӡеит! —иҳәеит Кудинат дахьтәаз.

* * *

—Ес икасцалакгьы сзауад тины ахучы аҵара даасырхуеит!— ҕааитит Кудинат.

—Каи, цьушьт?! —изымбатәбараханы уи дненҷаҧшит асас.

—Аан, уаткаршыга зауад бзиак акугушьап. ахе... исымтир амуит!— ихы аариашеит уи ацыхутәан.

* * *

Қдисаку иҷы Куарма иара нда аҕәгьы ,амҧын дыкунажьомызт. Ӡыуаара цьара аҕә даннеилакгьы:

—Аҳәра ишәуу маҕала ашьтахьтаи ашьапы уамҵасны иузк'уазар ига. аеыкэ сеигэо сыкахыума уара узын! иҳәоааарын...

* * *

Кудинат икамбашьқуа дышрышьтаз ишьапы пхааны, акыта ҕегь дакушаны дшаануаз игулак дненцылан: «Уара, укамбашьқуа паҳәаны аҷыпаҧы Қдисаку аҕәаҩуара даҷуп!»— иҳәеит. Кудинатгьы уи дизаагиуахо даналага, иҷы аҵә ахых'уа, даҕьуа иҷынеихеит.

—Уара, убри уэҷу аҕыра ҭаакутны, уазины укамбашьқуа унарыпакьар, ласы салган, пас ,уара ҭагьы умҩаҕуари!— иҳәеит Қдисакугьы.

* * *

Қдисаку ласы-лассы ихы наирхуоз аҳәаньқа:

Ача амаху икутәазом зыиҳапрык наныкутәагьы уи ҳәеит.

Фирма «Мелодиа» акны атыпра иаҷуп жәлар6жьаратэи аорганизациа «Гринпис» инициативала еикуршәоу альбом «Прорив». Уака реалдырхуп алуеиаҷ еицырдыруа арок-музыка аеиҳәакуа Хазҷу альбом ишәзавеи-у апластинкақуа рытиратә магазин аҷы икамиар уи ,ахуараз шьапаалары шьапоит ари аус агаиҳәала Аҧсны амат ,уа аграммгалтеиикақуа Карттэи роны ашка (380042 .ак. Кагт. Пекиитэи аулица. 35

Л. АЛЕНКИН.

Аспорт

УАЖӘАЗЫ ИҲ.ААИТ

Акласс «А» актәи агуҧ аҷы ихумаруа акомандақуа (Асовет Еидгылаҷы аҧхьагылараны) актәи аикшаразтәи ркалендатә еиҧыларакуа рҕыркушара иаҷуп. Ари агуҧ аҷы ихумаруа Акуатэи «Динамо» ахатэ стадион аҷы иадшакылеит зны иреиҳау агуҧ акны ихумаруаз Кишиниовтэи «Нистру». Реиҧылара актэи азыбжазы раҧхьатэи ампыл асасцәа рымба итадыршәоуент акуаа.

Рыҧсы шьаны аҩбатэи азыбжазы ахумарра напналага акуаа уаҷы иаарыншьаратэы ажәыларақуа мҩаҧыдон. Урт ажәыларақуа ирыбзоурахеит аҩбатэи ампыл ишьиновоа рымба аташәара. Аҧсылара налгарапы хубаку мчнут шагыз асасцәа «гуаа» урт ампылқуа рцқыс акы тадыршәоуеит. иара убриалагьы ишәоит реиндаҭлараны иарбаа аамтагьы.

Уажәшьта июн 24 азы (амҩыша) акуаа саспа Воронежтэи «Факел» наиҳумароуеит, уи аҩны убас ешьқумаруа акомандақуа иреиуоуп: «Нистру» (Кишинэов)— «Нефтчи» (Бакуа), «Металлург» (Запорожие) — «Зенит» (Ленинград), «Локомотив» (Горки) — «Кубань» (Краснодар), «Гостсельмаш» (Ростов) — «Тирас» (Тирасполь), «Динамо» (Ставрополь) —«Таврия» (Симферополь), «Локомотив» (Москва)— «Котайк» (Абовиан), «Кузбасс» (Кемерово) — «Спартак» (Владикавказ), «Шинник» (Ярославль) — «Геолог» (Тюмен).

Аредактор ихатыҧуаа

Б. ТЫЖӘБА.

Аҩбатэи апрограмма

9.00 — Агимнастика. 9.15 —Ашьапыламыл: Югославиа — Еидыу Араб Емиратқуа. 10.15 — Ателефильм. 10.45— Акуқуа рацы афильм. 12.00— Ашьапыламыл: Италиа — Чехословакиа. 19.00 — Времиа. 19.30— Ателефильм. 19.55— —Коллаж. 20.00 — П. И. Чаиковски ихьз ахыу IX Жәларбжьаратэи аконкурс аҟны. Аҧсшьараан—21.00— Цәамтхаа шәымаз, ахучқуа! 22.00 —Урыстәылатэи апартконференциақны.

АҦЫШЬАША, ИЮУН 21

Актэи апрограмма

7.30 —120 минут. 9.30 —«Аибашьра». 4-тэи асериа. 10.45— Ашьапыламыл: Бразилиа—Шотландиа. 11.45— Коллаж. 13.30 — Времиа. 17.30 — Ажәабжь ҕыцқуа. 17.45 — Анаукатә жәабжьқуа. 18.30— «50х50»... Жәафынҵеи иреиҳабуи аллрратара иацу. 19.00 — Времиа. 19.30 — Аллрратара. 50х50 иацу. 20.45 —Амультфильм. 20.45— «Аибашьра». 5-тэи асериа. 22.00— Времиа. 22.40 — Актуалтә интервиу. 22.50 — П. И. Чаиковски. ихьз ахыу IX Жәларбжьаратэи аконкурс аҟны. 23.10— «Венатэи аҧшьыра». И. Штраус. 23.45— Ашьапыламыл: Ирландиа — Голландиа. 2.00 — Ажәабжь ҕыцқуа.

Аҩбатэи апрограмма

9.00 — Агимнастика. 9.15 —Ашьапыламыл: Швеиҵа—Коста-Рика. 10.15— Ахучқуа рацы агыҵшаыгхучқуа ирыжны. 10.45 — Ахучқуа рсаат. 18.00 — П. И. Чаиковски ихьз ахыу IX Жәларбжьаратэи аконкурс аҟны. 19.00— Времиа. 19.30 — Аспорт зегьы рацы. 19.45 — Ашьапыламыл: Бельгиа—Испаниа. 22.00 — Цәамтхаа шәымаз, ахучқуа! 22.15 — Урыстәылатэи апартконференциақны.

АХУАША, ИЮУН 22

Актэи апрограмма

7.30 —120 минут. 9.30 — «Аибашьра». 5-тэи асериа. 10.45— Ашьапыламыл: Англиа—Египет. 13.30—Времиа. 17.45 — Ажәабжь ҕыцқуа. 18.00 — Аиаагарагаҩ акуқуа. 18.30— «50х50»... Жәафынҵеи иреиҳабуи аллрратара иацу. 19.00 — Времиа. 19.30 — Аллрратара. 50х50 иацу. 20.45 —Амультфильм. 20.45— «Аибашьра». 3-тэи асериа. 22.00— Времиа. 22.40 — Актуалтә интервиу. 22.55 — П. И. Чаиковски ихьз ахыу IX Жәларбжьаратэи аконкурс аҟны. 23.10— «Венатэи аҧшьыра». И. Штраус. 23.45— Ашьапыламыл: Ирландиа — Голландиа. 2.00 — Ажәабжь ҕыцқуа.

Аҩбатэи апрограмма

9.00 — Агимнастика. 9.15 — Асахьаркыратә телефильм. 10.35 — Адокументтә фильм. 10.55 — Коллаж. 11.00 — Ампаышәаымыл. 12.00 — Аимабзиара. 15.30 — Асоветтэ Урыстәыла. 18.00 — Адокументтә фильм. 19.00 — Ателеспектакль. 20.00— П. И. Чаиковски ихьз ахыу IX Жәларбжьаратэи аконкурс аҟны. Аҧсшьараан— 21.00 —Цәамтхаа шәымаз, ахучқуа! 22.00 — Времиа. 22.40 — Асахьаркыратә телефильмқуа. 22.45 — Ашьапыламыл азы адунеи ачемпионат. 1/8 афинал. 2.00 — Асахьаркыратә фильм.

АМҨЫША, ИЮУН 24

Актэи апрограмма

9.00 — Аспорт зегьы рацы. 9.15 — Аритмтә гимнастика. 9.45 — Спортлото атиражк. 10.00 — Шьыжьшаанза! 11.00 — Аҧынҵ аматцуракны. 12.00 — Ашьыжьтаи илахьыхьс апрограмма. 12.30 — Адунеи ачуша мыкуша. Альманах. 13.30— Атуабзиара. 14.15 — Агедагогика зегьы рацы. 15.45 — Аиҳызара америдиан ақны. 16.20 —Амультфильм. 16.30 —Акытатэ саат. 17.45—Амультфильмы асахьаркыратэ фильмы. 19.45 —Ашьапыламыл азы адунеи ачемпионат. 1/8 афинал. 22.00 — Времиа. 22.40 —Инымҭазо ахуиркуқуа. 22.55 — П. И. Чаиковски ихьз ахыу IX Жәларбжьаратэи афестиваль ақны. 23.15— Аконцерт. 23.45— Ашьапыламыл азы адунеи ачемпионат. 1/8 афинал.

Аҩбатэи апрограмма

9.00 — Атәаалымкаиарахь уқугыл! 9.15 — Ашьапыламыл: 1/8 афинал. 11.15 — Асахьаркыратә фильм «Ауаҩы илахьынла». 12.50 «Реформа» афонд. 13.35 —Аурыс быҵшәа. 14.05 —Аконцерт. 15.30—Асоветтэ Урыстәыла. 18.00 — Адапета. 19. 00 — Ателефильм. 20.00— Аконцерт. Аҧсшьараан — 21.00 — Цәамтхаа шәымаз, ахучқуа! 22.00 — Времиа. 22.40 — Асахьаркыратә фильм. «Амра зегьы ирхаҧхоит».

ҚАРҬЫНТӘ

АҨАША, ИЮУН 19

9.15 — Ашьапыламыл: Аргентина — Румыниа. 12.00 Акыртуа быҵшәа. 12.30 — Ахимиа. 13.00 — Шьыжьжьон. 15.50 —Аинформациа. 16.00 — Ашьапыламыл: Англиа — Египет. 18.00 — Ажәабжь ҕыцқуа. 18.10 — Аконцерт. 18.20— Ажәабжь ҕыцқуа (ырысшәала). 18.30 — Ажәабжь ҕыцқуа (ырысшәала). 18.40 — Аконцерт. 18.55 — Аинформациа-музыкатә программа. 11.00 — Агазет «Аҧсны хаҧшь» адакьакуа рыла. 11.10 — Агазет «Сабчота Аҧхазети» адакьакуа рыла. 11.20— Аконцерт. 11.30 — Агазет «Советскиа Абхазиа» адакьакуа рыла. 11.40 — Адыррратара «Ауқуиа амоакны» 18.00 — Ажәабжь ҕыцқуа. 18.10 — Ажәабжь ҕыцқуа (ырысшәала). 18.20 — Аҧшаарата «Ацыртуа - ауриата еиҧылазаашьақуа рыла». 18.33 — Апоезиа аминуткуа. 18.40— Ажәабжь ҕыцқуа (ырысшәала). 18.50 — Аинтературатә дыррратара. 19.05— В. Чкалов. Абазет «Рица» акнытэи ашьҭыҵәахакуа.

АҦЫША, ИЮУН 21

7.15 — Ажәабжь ҕыцқуа. 7.25 — «Аҧсни - аҧсуаани». 7.35 — Аконцерт. 11.00 — Агазет «Аҧсны хаҧшь» адакьакуа рыла. 11.10 —Агазет «Сабчота Аҧхазети» адакьакуа рыла. 11.20—Аконцерт. 11.30 —Агазет «Советскиа Абхазиа» адакьакуа рыла. 11.40 — М Берикашвили нашәакуа. 11.36 — Аҵыҩәаара «Хара хгуабзиарачаҧартакуа рҿы». 11.56 —Агазет «Советскиа Абхазиа» адакьакуа рыла. 18.06 Ажәабжь ҕыцқуа. 18.10— Иҭумаруеит аурыс жәлар инструментқуа роркестр. 18.20 — Ажәабжь ҕыцқуа (ырысшәала). 18.30— Ажәабжь ҕыцқуа (урысшәала). 18.40 — Аҧсабареи хареи— наахакуршаны иқоу аҧсабара ахьчаразы. 18.55 — Аоператә музыка.

АХУАША, ИЮУН 22

7.15 — Аинформациа-музыкатә программа. 11.00 — Агазет «Аҧсны хаҧшь» адакьакуа рыла. 11.10— Агазет «Сабчота Аҧхазети» адакьакуа рыла. 11.20— Аконцерт. 11.35 — Агазет «Советскиа Абхазиа» адакьакуа рыла. 11.45 — Асовет композициоа рацәакуа. 18.00 — Ажәабжь ҕыцқуа. 18.10 — Ажәабжь ҕыцқуа (ырысшәала). 18.20— Аконцерт. 18.40 —Ажәабжь ҕыцқуа (урысшәала). 18.50 — Ахуаршәара. 19.00 — Жәлартэ музыка.

АМҨЫША, ИЮУН 24

9.15 — Ашьапыламыл азы адунеи ачемпионат. 1/8 афинал. 10.45 — Аиномозаика. 11.30 — Амышьазтэи аҵәыргакуца. 11.35 — Атеатр абиабаҵәа рклуб. 12.45 — Акыртуа быҵшәеи алитературеи. 13.15 — Амышьазтэи аҵәыргакуца. 13.20 — Аконцерт. 14.30 — Вестник. 15.10 — Амышьазтэи аҵәыргакуца. 15.15 — Аҧынҵ, абыҵшәа, адин. 15.35 — Аҵыҩәаара «Хара хгуабзиарачаҧартакуа рҿы». 11.56 —Агазет «Советскиа Абхазиа» адакьакуа рыла. 18.06 Ажәабжь ҕыцқуа. 18.10— Иҭумаруеит аурыс жәлар инструментқуа роркестр. 18.20 — Ажәабжь ҕыцқуа (ырысшәала). 18.30— Ажәабжь ҕыцқуа (урысшәала). 18.40 — Аҧсабареи хареи— наахакуршаны иқоу аҧсабара ахьчаразы. 18.55 — Аоператә музыка.

АСАБША, ИЮУН 23

9.35 — Иахцан акыртуа быҵшәа. 10.05 — Асахьаркыратә телефильм. 11.05 — Агуаларшәара — И. Трипольски. 12.45 — Апоезиа. 12.50 — Хара хасасцәа — ыхумаруеит Манана Цинцадзе. 13.50 — Апоезиа. 13.55 — Адыррратара акнытэ адыррратара акнынҵа. 14.35 — Аинформациатэ дыррратара. 14.45 — Акыртуа ашәа афестиваль. 17.15 — Илиуанон. 19.00 — Моамбе. 19.45 — Ашьапыламыл азы адунеи ачемпионат. 1/8 афинал. 22.00 — Времиа(М). 22.40 — Акуҧыра. 23.30 — Амультфильм адуцәа рацы. 23.45 — Ашьапыламыл азы адунеи ачемпионат. 1/8 афинал.

АМҨЫША, ИЮУН 24

9.15 — Ашьапыламыл азы адунеи ачемпионат. 1/8 афинал. 10.45 — Аиномозаика. 11.30 — Амышьазтэи аҵәыргакуца. 11.35 — Атеатр абиабаҵәа рклуб. 12.45 — Акыртуа быҵшәеи алитературеи. 13.15 — Амышьазтэи аҵәыргакуца. 13.20 — Аконцерт. 14.30 — Вестник. 15.10 — Амышьазтэи аҵәыргакуца. 15.15 — Аҧынҵ, абыҵшәа, адин. 15.35 — Ахәыҷқәа ашоу. 16.00 — Ашьапыламыл: Бельгиа — Испаниа. 22.00— Аконцерт. Аҧсшьараан — 21.00 — Цәамтхаа шәымаз, ахучқуа! 22.00 — Времиа. 22.40 — Асахьаркыратә фильм. «Амра зегьы ирхаҧхоит».

ҚАРҬЫНТӘ

АҨАША, ИЮУН 19

9.15 — Ашьапыламыл: Аргентина — Румыниа. 12.00 Акыртуа быҵшәа. 12.30 — Ахимиа. 13.00 — Шьыжьжьон. 15.50 —Аинформациа. 16.00 — Ашьапыламыл: Англиа — Египет. 18.00 — Ажәабжь ҕыцқуа. 18.10 — Аконцерт. 18.20— Ажәабжь ҕыцқуа (ырысшәала). 18.30 — Ажәабжь ҕыцқуа (урысшәала). 18.40 — Аҧсабареи хареи— наахакуршаны иқоу аҧсабара ахьчаразы. 18.55 — Аоператә музыка.

АҦЫША, ИЮУН 21

7.15 — Ажәабжь ҕыцқуа. 7.25 — «Аҧсни - аҧсуаани». 7.35 — Аконцерт. 11.00 — Агазет «Аҧсны хаҧшь» адакьакуа рыла. 11.10 —Агазет «Сабчота Аҧхазети» адакьакуа рыла. 11.20—Аконцерт. 11.30 —Агазет «Советскиа Абхазиа» адакьакуа рыла. 11.40 — М Берикашвили нашәакуа. 11.36 — Аҵыҩәаара «Хара хгуабзиарачаҧартакуа рҿы». 11.56 —Агазет «Советскиа Абхазиа» адакьакуа рыла. 18.06 Ажәабжь ҕыцқуа. 18.10— Иҭумаруеит аурыс жәлар инструментқуа роркестр. 18.20 — Ажәабжь ҕыцқуа (ырысшәала). 18.30— Ажәабжь ҕыцқуа (урысшәала). 18.40 — Аҧсабареи хареи— наахакуршаны иқоу аҧсабара ахьчаразы. 18.55 — Аоператә музыка.

АХУАША, ИЮУН 22

7.15 — Аинформациа-музыкатә программа. 11.00 — Агазет «Аҧсны хаҧшь» адакьакуа рыла. 11.10— Агазет «Сабчота Аҧхазети» адакьакуа рыла. 11.20— Аконцерт. 11.30 —Агазет «Советскиа Абхазиа» адакьакуа рыла. 11.40 — Асовет композициоа рацәакуа. 18.00 — Ажәабжь ҕыцқуа. 18.10 — Ажәабжь ҕыцқуа (ырысшәала). 18.20— Аконцерт. 18.40 —Ажәабжь ҕыцқуа (урысшәала). 18.50 — Ахуаршәара. 19.00 — Жәлартэ музыка.

АМҨЫША, ИЮУН 24

9.15 — Ашьапыламыл азы адунеи ачемпионат. 1/8 афинал. 10.45 — Аиномозаика. 11.30 — Амышьазтэи аҵәыргакуца. 11.35 — Атеатр абиабаҵәа рклуб. 12.45 — Акыртуа быҵшәеи алитературеи. 13.15 — Амышьазтэи аҵәыргакуца. 13.20 — Аконцерт. 14.30 — Вестник. 15.10 — Амышьазтэи аҵәыргакуца. 15.15 — Аҧынҵ, абыҵшәа, адин. 15.35 — Ахәыҷқәа ашоу. 16.00 — Ашьапыламыл: Бельгиа — Испаниа. 22.00— Аконцерт. Аҧсшьараан — 21.00 — Цәамтхаа шәымаз, ахучқуа! 22.00 — Времиа. 22.40 — Асахьаркыратә фильм. «Амра зегьы ирхаҧхоит».

ЖАРА ХАБЕСИ Хрестоматия

384900 АКУА АКАЛАҚЬ
ЛЕНИН ИУЛИЦА № 9

аредактор ихатыҧуаа — 2-38-69
— 2-35-77;
атәкзыҧсыкуу
амаҷаныкуаа — 2-35-76;

АКУШАКУА
апартнатэ ҵстазаара — 2-35-78;
идеологиатэ — 2-35-79.
загдыхра аекономикатэ — 2-13-28.
агроаагдыхра — 2-32-19.

акультурен анаукеи — 2-38-78;
аиьажалаг ыпшакуқуа — 2-38-65.
антагара — 2-59-74.
аинформациеи
ацуабзиарахьчареи — 2-53-74.

акыҧсыхьыҵәа — 2-58-97;
акорректориаа — 2-17-78;
ахьыҧхьыртэ — 2-33-30;
атыжьыртэ анхабы — 2-38-80;
абухгалтериеи алахәарен — 2-33-67;
афотолабораториа — 2-58-97;

Аҧснытэи АССР Аминистриаа Рсовет акны иқоу атыжьыртакуа рускуа рам Аусбартэ атипографиа Фрунзе ацуа. №9

АГАЗЕТ МЧЫБЖЬЫК Адакьаа № 114
ХУНТӘ ИҬЫҨУЕИТ ЕИ 01616