Долг платежом красен

Говоря о достижениях и предстоящих задачах страны, нельзя не коснуться творчества писателей. Потому что труд творческих работников всегда является отражением времени. Потому что наше искусство социалистического реализма всегда было, есть и будет верным своей Коммунистической партии, и под ее руководством оно создает, произведения, раскрывающие характер советского человека.

На юбилейном Пленуме правления Союза писателей СССР 25 сентября 1984 года говорилось, что литература живет единой жизнью с народом, партией, страной. На ее страницах предстают образы Ленина и его соратников, героев гражданской войны и первых пятилеток, бессмертных воинов Великой Отечественной войны. В центре этой литературы — человек труда, стремящийся к знаниям, искатель, беспокойный строитель коммунизма.

Молодые осетинские писатели сегодня твердо стоят на этом пути. Это видно и из того, что за последние годы в осетинской литературе появились новые, талантливые произведения, хорошо принятые читателями, тронувшие их, обогатившие их мысли, переживающие свое время и оставляющие потомкам верное и действенное слово о своем времени. И среди этих произведений полноправное место занимают многие произведения наших молодых писателей: Алеша Гучмазова, Валерия Ванеева, Руслана Тедеева, Эльзы Кокоевой, Роланда Бязрова, Валерия Гобозова.

Хотя еще не все из них обладают твердым голосом, но они начали свой путь по этой нелегкой, но почетной дороге, все они едины в своих помыслах и стремлениях служить искусству. Они зорко подмечают важнейшие проблемы жизни, обогащают родной язык, который становится в их произведениях прекрасным, гибким, полнозвучным. Это особенно чувствуется в произведениях Алеша Гучмазова.

Решение важнейших жизненных проблем в своих произведениях накладывает на молодых писателей особую ответственность.

Новости каждого дня, противостояние двух систем, бескомпромиссная борьба правды с ложью не могут не коснуться писателя, не оставить след в его творчестве.

Писатели старшего поколения уже сказали свое слово, но человек всегда в ожидании новых голосов, новых талантов, потому что они привносят с собой дыхание времени, новые мысли.

В нашей стране построено социалистическое общество. КПСС и Советское государство борется за мирное сотрудничество. Программной целью партии является высокая идейность и преданность социалистической Родине, коммунистическое отношение к труду и общественной собственности, искоренение буржуазных взглядов и пережитков, всестороннее развитие человека. Для этого Коммунистическая партия предоставила все условия, но, на мой взгляд, необходимо более широкое распространение этих высоких идей среди молодежи. А молодые писатели и есть представители молодежи, комсомола, у них единые цели, стремления, общие задачи. И работать над их решением им надо сообща. Это их прямой долг.

М. КАЗИЕВ.

Клятва верности молодых педагогов

В Тбилисском ордена дружбы Народов Государственном педагогическом институте имени А. С. Пушкина состоялся торжественный выпуск молодых специалистов. На традиционном вечере прозвучала клятва верности молодого учителя, с которой от лица всех выпускников выступили ленинские степендианты Н. Пиросманишвили и Г. Дементьева. Они обещали отдать все свои силы, знания, энергию великому делу воспитания молодого поколения, приобщения его к труду и творчеству, формирования гармонично развитой личности.

Молодых специалистов напутствовали ректор института профессор Р. Метревели, заведующий кафедрой методики преподавания грузинского языка и литературы, заслуженный деятель науки республики профессор Б. Рамишвили, секретарь ЦК ЛКСМ Грузии М. Харатишвили, лауреат премий имени Шота Руставели и комсомола Грузии поэт Д. Чарквиани.

Торжественный выпуск завершился праздничным концертом.

(ГрузИНФОРМ)

Спорт

ГРУЗИНСКАЯ БОРЬБА

На арене добровольного спортивного общества «Колмеурне» проводились соревнования по грузинской борьбе на приз чемпиона мира по вольной борьбе, обладателя кубка мира призера Олимпийских игр нашего земляка Алымбега Бестаева. В них приняли участие борцы нашей области и других регионов республики.

Приз Алымбега Бестаева завоевал цхинвалец Гоча Надирадзе. Согласно весовым категориям первые места заняли: Каха Беруашвили (село Ередви Цхинвальского района), Мамука Басишвили (с. Курта Цхинвальского района), Заза Зангаладзе (с. Кехви Цхинвальского района), Гурам Мадебадзе (Карели), Нико Ахалкаци (с. Двани Карельского района), Ираклий Цуриашвили (с. Цхвениси Горийского района), Гия Мумладзе (Карели).

В абсолютной весовой категории первое место занял Джемал Мчедлидзе (с. Хведурет Карельского района).

Победителям были вручены грамоты областного совета «Колмеурне» и памятные подарки.

НА СНИМКЕ: обладатель приза Алымбега Бестаева Гоча Надирадзе.

Фото М. Джиджоева.



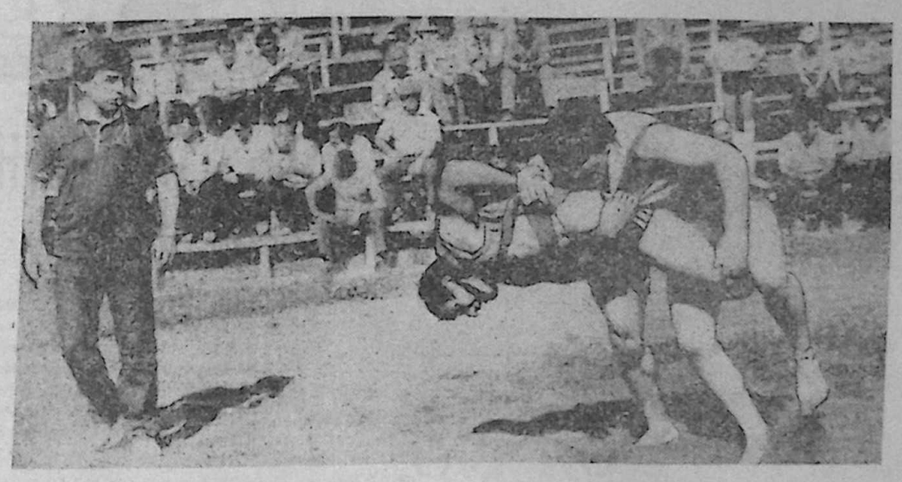

А воз и ныне там...

Одной из самых красивых улиц нашего города является улица Октябрьская. От Московской до Исака она заасфальтирована, но дальше дело не идет.

От Советской до Чкалова улица находится в антисанитарном состоянии. Некоторые жители выбрасывают мусор прямо на улицу.

Во время Всесоюзного коммунистического субботника учащиеся школ вышли на уборку и поработали хорошо. Они собрали весь мусор и грязь, но вывезти их оттуда некому. Так и лежат кучи мусора на прежнем месте.

Об этом положении знает комбинат благоустройства, но, видимо, вывезти этот мусор им или не под силу, или же нет желания.

Надо сказать и то, что дворники этой улицы не работают как положено.

Редактор П. ТЕДЕЕВ

АБИТУРИЕНТУ—86

Приказом Министерства высшего и среднего образования ГССР № 244 от 18 июня 1986 года утвержден план внеконкурсного приема лиц коренного населения Грузинской ССР на 1 курс вузов страны на 1986—1987 учебный год, в том числе по Юго-Осетинской автономной области:

Наименование вуза	Наименование специальности	Число мест	Место сдачи экзаменов
1. Ленинградский институт текстильной и легкой промышленности	Экономика и организация промышленности предметов широкого потребления	1	ТГУ
2. Ростовский государственный университет	Политическая экономия	1	ТГУ
3. Белорусский государственный университет	Политическая экономия	1	ТГУ
4. Ростовский государственный университет	Научный коммунизм	1	ТГУ
5. Минский государственный педагогический институт	Русский язык и литературе	3	ТГУ
6. Украинский полиграфический институт	Полиграфические машины	1	ГПИ
7. Московский лесотехнический институт	Машины и механизмы лесной и деревообрабатывающей промышленности	1	ГПИ
8. Ленинградский институт текстильной и легкой промышленности	Машины и аппараты текстильной промышленности	1	ГПИ
9. Одесский технологический институт пищевой промышленности	Хранение и технология переработки зерна	1	ГПИ
10. Киевский технологический институт пищевой промышленности	Технология бродильных производств	1	ГПИ
11. Киевский технологический институт пищевой промышленности	Технология мяса и мясных продуктов	1	ГПИ
12. Московский полиграфический институт	Технология полиграфического производства	1	ГПИ
13. Ленинградский институт текстильной и легкой промышленности	Конструирование швейных изделий	1	ГПИ
14. Московский институт управления	Организация управления в автомобильном транспорте	1	ГПИ

Установлен следующий порядок внеконкурсного приема на 1 курс высших учебных заведений.

Отбор кандидатов для направления на обучение в вузы других союзных республик на 1 курс в порядке внеконкурсного приема осуществляется при участии комиссии, направленной Минвузом СССР, в полном соответствии с Правилами приема в вузы и инструктивными письмами Минвуза СССР из числа лиц, прошедших по конкурсу в вузы данной союзной республики, выдержавшие вступительные экзамены на «хорошо» и «отлично» и изъявившие желание обучаться в вузах других союзных республик. При этом преимущество предоставляется лицам, имеющим опыт практической работы, а также демобилизованным из рядов Вооруженных Сил СССР.

Вступительные экзамены для лиц, направленных из Юго-Осетинской автономной области, будут проведены в **Тбилисском государственном университете** по гуманитарным и экономическим специальностям и в **Грузинском политехническом институте** по инженерно-техническим специальностям.

Документы принимаются до 31 июля включительно в ГПИ и ТГУ.

За справками обращаться в **Цхинвальский городской и районные комитеты партии.**

ТЕЛЕВИДЕНИЕ

ПОКАЗЫВАЕТ МОСКВА (по местному времени)

СРЕДА, 9 июля.

9.00 Время. 9.40 Дневник Игр доброй воли. 9.55 Премьера документального телефильма «На взлет». 10.25 Клуб путешественников. 11.25 Мультфильмы. 11.50 Песня далекая и близкая. 12.35 Новости. 15.30 Новости. 15.45 Союз науки и труда. Документальные фильмы. 16.30 Герои Жюля Верна на экране. «Капитан Немо». Трехсерийный художественный телефильм. 1-я серия. 17.55 Новости. 18.00 Призвание. 18.30 Праздник в По (Франция). 19.15 За словом дело. 19.45 Сегодня в мире. 20.00 Мир и молодежь. 20.35 Концерт. 20.55 Новости. 21.00 Игры Доброй воли. Легкая атлетика. 22.00 Время. 22.40 Игры доброй воли. Легкая атлетика, художественная гимнастика. 23.50 Сегодня в мире. 0.05 Дневник Игр доброй воли.

ЧЕТВЕРГ, 10 июля.

9.00 Время. 9.40 Дневник Игр доброй воли. 9.55 Научно-популярные фильмы. 10.20 В мире животных. 11.20 Премьера мультфильмов из цикла «Фердинанд Великолепный». 11.45 Концерт. 12.30 Новости. 15.30 Новости. 15.45 Премьера научно-популярного фильма «Такие простые истины». 16.00 Шахматная школа. 16.30 Герои Жюля Верна на экране. «Капитан Немо». Трехсерийный художественный телефильм. 2-я серия. 17.40 Новости. 17.45 К национальному празднику МНР. «Шагнувшая через века». Кинообозрение. 18.30 ...До 16 и старше. 19.15 Современный мир и рабочее движение. 19.45 Сегодня в мире. 20.00 Концерт артистов цирка и эстрады. 20.20 Новости. 20.25 Впервые на экране ЦТ. Художественный фильм «Ключ без права передачи». 22.00 —Время. 22.40 — Игры доброй воли: баскетбол. Женщины: сборная СССР — сборная США, художественная гимнастика. 0.30 — Сегодня в мире. 0.45 — Дневник Игр доброй воли.

ПЯТНИЦА, 11 июля.

9.00 Время. 9.40 Дневник Игр доброй воли. 9.55 Концерт (Из Чебоксар). 10.20 Мир и молодежь. 10.55 «Ключ без права передачи». Художественный фильм. 12.30 Новости. 15.30 Новости. 15.50 Сельские горизонты. Документальные фильмы. 16.40 Герои Жюля Верна на экране: «Капитан Немо» Трехсерийный художественный телефильм 3-я серия. 17.45 Новости. 17.50 Концерт. 18.15 Русская речь. 18.45 Концерт. 19.15 Наш сад. 19.45 Сегодня в мире. 20.00 Содружество. 20.30 Экран зарубежного фильма: «Закон есть закон (Франция). 22.00 Время. 22.40 Игры доброй воли. Бокс. 23.35 Сегодня в мире. 23.45 Дневник Игр доброй воли. 24.00 Концерт.

СУББОТА, 12 июля.

9.00 Время. 9.35 Дневник Игр доброй воли. 9.50 «Наука и техника». Киножурнал. 10.00 Школьная реформа. Два года спустя... Беседа с министром просвещения СССР С. Г. Щербаковым. 10.30 Отчего и почему? 10.55 Концерт. 11.25 Игры доброй воли: вольная борьба, водное поло. 12.10 В наследство — песня (из Еревана). 12.40 Для всех и для каждого. 13.10 «Шапито, шапито...» Фильм-концерт. 14.00 Художественные фильмы народного артиста СССР, кинорежиссера И. Пырьева. «Секретарь райкома». 15.30 Новости. 15.45 Поэтическая антология — В. Каменский. 16.00 Мультфильмы. 16.30 Игры доброй воли. Теннис. 17.30 Новости. 17.35 Очевидное — невероятное. 18.35 Творческий вечер народного артиста БССР, композитора И. Лученка. 20.40 Новости. 20.45 Спасенная красота. Встреча ресторваторов, художников, архитекторов и журналистов (в Центральном Доме художника). 22.00 Время. 22.40 Игры доброй воли: водное поло, волейбол: женщины. Матч за 1-е место. 0.10 Дневник Игр доброй воли. 0.25 Новости.

ВОСКРЕСЕНЬЕ, 13 июля.

9.00 Время. 9.40 Ритмическая гимнастика. 10.10 Премьера документального телефильма «По заповедным тропам». 10.20 28-й тираж «Спортлото». 10.30 Будильник. 11.00 Служу Советскому Союзу! 12.00 Утренняя почта. 12.30 Клуб путешественников. 13.30 Музыкальный киоск. 14.00 Сельский час. 15.00 Встречи на советской земле. 15.15 Концерт — вальс. 15.55 Детский юмористический киножурнал «Ералаш». 16.05 Премьера многосерийного документального телефильма «Жизнь на Земле» 4-я серия «Несметные полчища» (Англия). 17.00 Новости. 17.05 Киноафиша. 18.00 Незабываемые дни. О VIII Международном конкурсе имени П. И. Чайковского. 19.00 Международная панорама. 19.45 Мультфильмы. 20.25 Новости. 20.35 Впервые на экране ЦТ. Художественный фильм «Любовью за любовь». 22.00 Время. 22.45 Игры доброй воли: вольная борьба, водное поло, спортивная гимнастика. 23.50 Чемпионат мира по баскетболу. Мужчины. (из Испании). 0.30 Дневник Игр доброй воли. 0.45 Новости.

ПОКАЗЫВАЕТ ТБИЛИСИ (По местному времени)

СРЕДА, 9 июля

8.50 Программа телепередач. 9.00 Время. 9.35 Моамбе. (повторно). 10.10 Сегодня на экранах тбилисских кинотеатров. 10.20 Документальный телефильм «Тринадцатое — число счастливое». 10.40 Телепостановка «Что делать?». Часть 3-я. 11.35 Воинская слава (повторно). 12.10 Телевизионный кинозал «Цискара». Художественный фильм «Циркаченок». 13.15 Телекурс. Математика. 13.45 Информационный выпуск. 16.00 Программа вечерних передач. 16.05 Информационный выпуск (на русском языке). 16.15 Киножурнал. 16.25 Советский образ жизни. Документальный телефильм «Родники». 16.55 Премьера документального фильма. «Современные бальные танцы». 17.35 Объявления. 17.40 Мультфильм. 17.50 Самоцветы. Тележурнал. 18.30 Праздник в ПО. Музыкальная передача (Франция). 19.15 Концерт симфонической музыки (исполняет симфонический оркестр Грузтелерадио. Дирижер — народный артист Украинской ССР В. Гнедаш). 19.45 Моамбе. 20.20 Почему перенесли передачу. 21.00 Игры доброй воли. 22.00 Время. 22.40 Игры доброй воли. 23.50 Информационный выпуск. 0.05 Игры доброй воли.

ЧЕТВЕРГ, 10 июля

8.50 Программа телепередач. 9.00 Время. 9.35 Моамбе. (повторно). 10.10 Жизнь продолжается — Г. Калатозишвили. 11.15 Телевизионный кинозал «Цискара». Художественный фильм «Меняю собаку на паровоз». 12.20 Научно-популярный фильм. «Извержение». 12.45 Литературное чтение. 13.00 Для абитуриентов. Биология. 13.30 Информационный выпуск. 16.00 Программа вечерних телепередач. 16.05 Информационный выпуск (на русском языке). 16.15 Слушателям телекурса. Грузинский язык и литература (анализ домашних заданий). 16.45 Сегодня на экранах тбилисских кинотеатров. 16.55 Документальный фильм «Франция — песня». 17.50 Победители в пионерской акции. 19.00 Чемпионат СССР по футболу: «Металлист» (Харьков) — «Динамо» (Тбилиси) Видеозапись 2-го тайма матча от 9.VII. 19.45 Сегодня в мире. 20.00 Моамбе. 20.30 Творческий вечер народного артиста республики Б. Кобахидзе в Хобн. 22.00 Время. 22.40 Игры доброй воли.

ПЯТНИЦА, 11 июля

8.50 Программа телепередач. 9.00 Время. 9.35 Моамбе. 10.05 Сегодня на экранах тбилисских кинотеатров. 10.15 Жизнь человека — И. Джавахишвили (повторно). 11.25 Телевизионный кинозал «Цискара». Художественный фильм «Рыцарь из Князь — городка». 12.20 Научно-популярный фильм «Наедине с будущим». 13.00 Телекурс. Физика. 13.30 Информационный выпуск 13.45 Музыкальная почта. 16.00 Программа вечерних передач. 16.05 Информационный выпуск (на русском языке). 16.15 Киножурнал. 16.25 Объявления. 16.30 Документальный телефильм «Вороне где-то бог...» 16.50 Премьера документального телефильма. 17.40 Концерт учащимся Мцхетской музыкальной школы. 18.10 Дорога к прекрасному. 18.30 Борьба за трезвость — забота общая. 18.50 Вечер романсов. 19.30 Для молодежи. Светофор. 19.45 Сегодня в мире. 20.00 Моамбе. 20.35 Геологи в часы досуга. 20.55 По следам наших передач. 21. 25 Для молодежи Познавательно-развлекательная программа. По субботам и воскресеньям. 21.55 Грузинское пароходство — на голубых дорогах. 22.00 Время. 22.40 Игры доброй воли. 24.00 Концерт.

СУББОТА, 12 июля.

8.50 Программа телепередач. 9.00 Время. 9.35 Моамбе. 10.10 Сегодня на экранах тбилисских кинотеатров. 10.20 Телевизионный кинозал «Цискара». Грузинский короткометражный художественный фильм «Гогита». 10.55 Телекурс. Грузинский язык и литература. 11.25 Игры доброй воли. 12.10 Пять минут поэзии. 12.15 Грузинский документальный телефильм «Почетный гражданин». 12.30 Экран друзей. Программа Львовского ТВ. 13.30 Пять минут поэзии. 13.35 Глобус. 14.25 Для вас, женщины! Выставочные модели. 15.25 Пять минут поэзии. 15.30 Информационный выпуск. 15.40 На страже южных рубежей. 16.25 Пять минут поэзии. 16.30 Игры доброй воли. 17.30 Документальный фильм «Виной всему» (о вреде алкоголизма). 17.40 Пять минут поэзии. 17.45 Театр и жизнь. Спектакль Государственного драматического театра им. Грибоедова «Время следователя». 19.30 Моамбе. 20.05 Пять минут поэзии. 20.10 Художественная программа «Фильм, актер, роль». 22.00 Время. 22.40 Игры доброй воли. 0.10 Дневник Игр доброй воли.

ВОСКРЕСЕНЬЕ, 13 июля

8.50 Программа телепередач. 9.00 Время. 9.35 Моамбе. (повторно). 10.10 Сегодня на экранах тбилисских кинотеатров. 10.20 Утренняя развлекательная программа. 11.00 Программа действия, преобразования, прогресса. Хозяйственный механизм — новшества, проблемы. 11.30 Киноафиша. 12.00 Здоровье. 12.35 Воскресная выставка. 12.40 Телекурс. Грузинский язык и литература. 13.10 В мире музыки. 14.10 Воскресная выставка. 14.15 Рассказы о настоящих людях. Художественных фильм «Встреча с юностью». 15.45 Вестник. 16.15 Воскресная выставка. 16.20 Программа действия, преобразования, прогресса. Новые рубежи социалистического соревнования. 17.10 Мультфильм. 17.30 Поэзия М. Элиозишвили. 18.00 Воскресная выставка. 18.05 Грузинский документальный фильм. 18.25 Актуальный экран. Экономика — забота общая. 18.55 Воскресная выставка. 19.00 Международная панорама. 19.45 Шкатулка сказок. 20.00 Моамбе. 20.35 Гастроли Театра киноактера в Литве. 22.00 Время. 22.45 Игры доброй воли. 23.50 Чемпионат мира по боскетболу (из Испании).

ПО СИСТЕМЕ «ОРБИТА — 4»

СРЕДА 9 июля.

7.00 Время. 7.45 Док. фильм. 8.15 Клуб путешественников. 9.15 Мультфильмы. 9.40 Песня далекая и близкая. 10.25 Новости. 13.00 Новости. 13.15 Док. фильмы. 14.00 «Капитан Немо» фильм. 1-я серия. 15.30 «Призвание». 16.00 «Праздник в ПО». Музыкальная передача. 16.45 За словом — дело». «Заботы сельских коммунистов». (Калмыцкая АССР). 17.15 Сегодня в мире. 17.30 Мир и молодежь. 18.05 Играет В. Ковтун. 18. 30 Игры доброй воли. Легкая атлетика. 19.30. Время. 20.05 Прелюдия А. Скрябина. 20. 15 Игры доброй воли. 21.20 Сегодня в мире. 21.35 Дневник Игр доброй воли.

Коллектив Цхинвальской швейной фабрики выражает соболезнование сотруднику Юрию Джиоеву по поводу кончины его матери **Ирины Цховребовой.**

Коллектив завода «Эмальпровод» выражает соболезнование сотруднице Мисурат Джиоевой по поводу кончины ее матери **Ирины.**

Бывшие одноклассники выражают соболезнование Валерию Бекоеву и Ангелине Икаевой по поводу кончины сына **Михаила.**

НАШ АДРЕС

ЮГО-ОСЕТИНСКАЯ АВТОНОМНАЯ ОБЛАСТЬ
383570 г. ЦХИНВАЛИ,
УЛИЦА МОСКОВСКАЯ, № 5.

Дубляж газеты «Советон Ирыстон»

ТЕЛЕФОНЫ

Редактор — 2-42-72, заместитель редактора — 2-22-70, 2-28-45, отв. секретарь — 2-32-74, секретариат — 2-23-28, партийный отдел — 2-22-56, отдел пропаганды теории марксизма-ленинизма — 2-22-75, отдел промышленности и транспорта — 2-35-39, отдел сельского хозяйства — 2-22-73, отдел культуры — 2-50-86, отдел писем трудящихся — 2-42-76, переводчики — 2-50-43, соб. корреспондент — 2-50-81, корректоры — 2-22-27, издательство — 2-22-27, бухгалтерия — 2-49-04

Цхинвальская типография, улица Московская, № 5

31 00929.