ТВ • ПОНЕДЕЛЬНИК, 17 ноября

ПЕРВЫЙ КАНАЛ

- **5.00** Новости.
- **5.05** «Доброе утро!»
- **9.00** Новости.
- **9.20** «Малахов +».
- **10.20** «Модный приговор».
- **11.20** «Контрольная закупка».
- **12.00** Новости.
- **12.20** **«УБОЙНАЯ СИЛА»**. Сериал (Сериал)
- **13.20** «Детективы».
- **14.00** Другие новости.
- **14.20** «Понять. Простить».
- **15.00** Новости.
- **15.20** **«ОГОНЬ ЛЮБВИ»**. Сериал
- **16.10** «Давай поженимся!»
- **17.00** «Федеральный судья».
- **18.00** Вечерние новости.
- **18.20** «Жди меня».
- **19.10** **«СЛЕД»**. Сериал
- **20.00** **«МОНТЕКРИСТО»**. Сериал
- **21.00** «Время».
- **21.30** **«СИНИЕ НОЧИ»**. Сериал
- **22.30** «Привет от Кобы».
- **23.30** «Познер».
- **0.30** Ночные новости.
- **0.50** «Теория невероятности». «Кого выбирает Фортуна».
- **1.40** **, 3.05 «ВАМПИРША»**. (Фильм) Триллер (США, 2007 г.)
  Режиссер: С. Гутьеррез. В ролях: Л. Лиу, Р. Форстер, К. Ричардсон.
  Сэйди пробуждается в морге и обнаруживает, что она уже не обычный человек. Поняв, что ее сущность теперь необратима, она клянется отомстить всем, кто виновен в ее судьбе!
- **3.00** Новости.
- **3.20** **«МУТАЦИЯ»**. Х/ф

РОССИЯ Тула

- **5.00** «Доброе утро, Россия!»
- **8.55** **«ГЕНЕРАЛ»**. Х/ф
- **10.45** «Вести. Дежурная часть».
- **11.00** «Вести».
- **11.30** «Местное время. Вести – Тула».
- **11.50** Мультфильмы: **«Катерок»**, **«Однажды утром»**.
- **12.10** **«МОЛОДЫЕ»**. Х/ф
- **14.00** «Вести».
- **14.20** «Местное время. Вести – Тула».
- **14.40** **«ПРИГОВОР»**. Х/ф
- **16.30** «Кулагин и партнеры».
- **17.00** «Вести».
- **17.25** «Местное время. Вести – Тула».
- **17.50** «Вести. Дежурная часть».
- **18.05** **«ЖЕНЩИНА БЕЗ ПРОШЛОГО»**. Сериал (Сериал)
- **19.00** **«РОДНЫЕ ЛЮДИ»**. Сериал (Сериал)
- **20.00** «Вести».
- **20.35** «Местное время. Вести – Тула».
- **20.50** «Спокойной ночи, малыши!»
- **21.00** **«ЖИЗНЬ, КОТОРОЙ НЕ БЫЛО…»** Сериал (Сериал)
- **22.50** «Городок».
- **23.50** «Вести +».
- **0.10** «Честный детектив».
- **0.45** «Синемания».
- **1.10** «Дорожный патруль».
- **1.30** **«ВОКРУГ СВЕТА ЗА 80 ДНЕЙ»**. Х/ф (США). (Фильм)
- **4.20** «Городок».
- **4.45** «Вести. Дежурная часть».

НТВ

- **6.00** «Сегодня утром».
- **8.50** Лотерея «Гослото».
- **9.00** «Следствие вели…»
- **10.00** «Сегодня».
- **10.25** «Чрезвычайное происшествие».
- **11.00** «Кулинарный поединок».
- **11.55** «Квартирный вопрос».
- **13.00** «Сегодня».
- **13.35** **«МЕРТВЫЕ ДУШИ»**. Х/ф (Фильм)
- **15.30** «Чрезвычайное происшествие». Обзор.
- **16.00** «Сегодня».
- **16.30** **«ВОЗВРАЩЕНИЕ МУХТАРА»**. Сериал (Сериал)
- **18.30** «Чрезвычайное происшествие». Обзор.
- **19.00** «Сегодня».
- **19.40** **«ПСЕВДОНИМ «АЛБАНЕЦ» 2»**. Боевик (Фильм)
- **21.40** «И снова здравствуйте!»
- **22.40** «Безумный день».
- **23.00** «Сегодня».
- **23.25** **«ПРОКЛЯТЫЙ РАЙ 2»**. Сериал (Сериал)
- **0.20** «Школа злословия». А. Левкин.
- **1.10** «Quattroruote».
- **1.45** **«ДОКАЗАТЕЛЬСТВА»**. Сериал (США). (Сериал)
- **3.25** **«ВОЗВРАЩЕНИЕ МУХТАРА»**. Сериал (Сериал)
- **4.20** **«ДЕТЕКТИВ РАШ 4»**. Сериал (США). (Сериал)
- **5.10** **«2,5 ЧЕЛОВЕКА»**. Сериал (США). (Сериал)

СТС Тула

- **6.00** **«ЗЕНА – КОРОЛЕВА ВОИНОВ»**. Сериал (Сериал)
- **6.55** **, 13.00 «СМЕШАРИКИ»**. Мультсериал
- **7.00** **, 14.30 «ПРИКЛЮЧЕНИЯ ВУДИ И ЕГО ДРУЗЕЙ»**. Мультсериал
- **7.30** **, 17.00 «ПАПИНЫ ДОЧКИ»**. Сериал (Сериал)
- **8.00** **, 20.00 «РЫЖАЯ»**. Сериал (Сериал)
- **9.00** **, 18.30, 0.00** Истории в деталях.
- **9.30** **«КТО В ДОМЕ ХОЗЯИН?»** Сериал (Сериал)
- **11.00** **, 19.00 «МОЯ ПРЕКРАСНАЯ НЯНЯ»**. Сериал (Сериал)
- **12.00** **, 17.30, 3.15** «Не может быть!»
- **13.30** **«ЗВЕЗДНЫЕ ВРАТА»**. Мультсериал
- **14.00** **«ТРАНСФОРМЕРЫ. КИБЕРТРОН»**. Мультсериал
- **15.00** **«СКУБИ И СКРЭППИ»**. Мультсериал
- **15.30** **«КЛУБ «ВИНКС» – ШКОЛА ВОЛШЕБНИЦ»**. Мультсериал
- **16.00** **«ХАННА МОНТАНА»**. Сериал (Сериал)
- **16.30** «Галилео».
- **21.00** **«РАНЕТКИ»**. Сериал
- **21.58** Скажи!
- **22.00** **«ЧЕЛОВЕК-МЕТЕОР»**. Х/ф (США). (Фильм)
- **23.50** **«6 КАДРОВ»**. Сериал
- **0.30** «Кино в деталях».
- **1.30** **«МОЯ КОМАНДА»**. Сериал (Сериал)
- **4.15** **, 5.20** Музыка.

КУЛЬТУРА

- **7.00** Канал «Евроньюс».
- **10.00** **, 19.30, 23.30** «Новости культуры».
- **10.20** «В главной роли…»
- **10.40** **, 1.35** Программа передач.
- **10.50** **«НАШИ ЗНАКОМЫЕ»**. Х/ф
- **12.40** «Линия жизни». Н. Добронравов.
- **13.35** «Мой Эрмитаж».
- **14.05** **«ЧУДАКИ»**. Х/ф
- **15.20** «Живое дерево ремесел».
- **15.30** «Засадный полк». «Константин Симонов».
- **16.00** **«НОВЫЕ ПРИКЛЮЧЕНИЯ МЕДВЕЖОНКА ПАДДИНГТОНА»**. Мультсериал
- **16.25** «За тридевять земель», 1-я серия. Док. сериал
- **16.50** «Наедине с природой». Док. сериал
- **17.20** «Пленницы судьбы».
- **17.50** «Л. Бетховен». Док. фильм
- **18.00** **, 2.40** «Мировые сокровища культуры».
- **18.15** «Достояние республики».
- **18.30** «Блокнот».
- **19.00** «Ночной полет».
- **19.55** **«ЧИСТО АНГЛИЙСКОЕ УБИЙСТВО»**, 1-я серия. Х/ф (Фильм)
- **21.15** К 75-летию со дня рождения Александра Жуковского. Острова.
- **22.05** «Сергей Мельгунов. Тюремный дневник».
- **22.35** «Тем временем».
- **23.55** «Современное искусство».
- **0.35** «Запоздавшая премьера». Док. фильм

ТНТ Тула

- **6.00** **«МОЕ ВТОРОЕ «Я»**, 77-я серия. Сериал (Сериал)
- **6.55** «Глобальные новости».
- **7.00** **, 19.00** «Такси».
- **7.30** **, 8.00, 19.50, 0.35** ТулаLive.
- **7.40** Мультфильм.
- **8.00** **, 0.15** «Тула. Инструкция по применению».
- **8.30** «Интуиция».
- **9.30** **, 13.30, 18.00, 20.00** **«СЧАСТЛИВЫ ВМЕСТЕ»**. Сериал (Сериал)
- **10.00** **«ГУМАНОИДЫ В КОРОЛЕВЕ»**. Сериал (Сериал)
- **10.30** **«САША+МАША»**. Сериал
- **11.00** **«ОХ, УЖ ЭТИ ДЕТКИ!»**, 44-я серия. Мультсериал
- **11.30** **«ШОУ РЕНА И СТИМПИ»**, 10-я серия. Мультсериал
- **12.00** **«ГУБКА БОБ КВАДРАТНЫЕ ШТАНЫ»**, 14-я серия. Мультсериал
- **12.30** **«ПРИКЛЮЧЕНИЯ ДЖИММИ НЕЙТРОНА, МАЛЬЧИКА-ГЕНИЯ»**, 34-я серия. Мультсериал
- **13.00** **«КРУТЫЕ БОБРЫ»**, 24-я серия. Мультсериал
- **14.00** «Лови удачу!» Интерактивная игра
- **14.30** **, 21.00, 23.45, 1.55** «Дом 2».
- **16.10** **«ЗЕМЛЯ САННИКОВА»**. Драма (Фильм)
- **18.30** **, 20.30 «УНИВЕР»**. Сериал
- **19.30** «Крутящий момент». Автомобильная программа
- **22.00** **«КРАСАВИЦА И УРОДИНА»**. Комедия (США). (Фильм)
- **0.15** «Убойной ночи».
- **0.45** «Убойная лига».
- **2.50** «Необъяснимо, но факт».

ТВ ЦЕНТР

- **6.00** «Настроение».
- **7.00** «Настроение. Тула».
- **8.30** **, 18.15** «История государства Российского».
- **8.35** **«ПЕРЕХВАТ»**. Х/ф
- **10.20** Мультфильмы.
- **11.10** **, 15.10, 17.50** «Петровка, 38».
- **11.30** **, 14.30, 17.30, 19.50, 20.30, 23.50** «События».
- **11.45** «Постскриптум».
- **12.55** **«СКОРАЯ СМЕРТЬ»**. Сериал
- **13.25** «В центре событий».
- **14.45** «Деловая Москва».
- **15.30** **«ГЛАВНЫЙ ПОДОЗРЕВАЕМЫЙ»**. Сериал (Сериал)
- **16.30** «Кто погубил майя». Док. фильм
- **18.20** Мультфильм.
- **18.50** «Короли мафии». Док. сериал
- **19.00** «События. Тула» с субтитрами.
- **19.25** «Свое мнение».
- **19.35** «Отличные новости».
- **19.55** «Реальные истории». Худые и стройные.
- **21.05** **«АЛЕКСАНДРОВСКИЙ САД»**. Сериал (Сериал)
- **22.05** «В центре внимания». «Самооборона по-русски».
- **22.55** «Момент истины».
- **0.25** «Ничего личного». Можно ли верить социологам?
- **1.10** «Про регби».
- **1.45** **«УДАР ТОКОМ»**. Х/ф
- **3.15** **«ДОМ НА АНГЛИЙСКОЙ НАБЕРЕЖНОЙ»**. Х/ф (Фильм)
- **5.00** «Олимпиада 80. Взгляд из будущего». Док. фильм

БИБИГОН

- **4.30** **, 9.30, 18.30 «БОЛЬШОЕ ПРИКЛЮЧЕНИЕ»**. Х/ф (Фильм)
- **5.40** **, 10.40, 19.45, 7.55** Мультфильм.
- **6.15** **, 7.00, 8.15** «Зарядка с чемпионом».
- **6.35** **, 11.10, 20.15 «ЯКАРИ»**. Мультсериал (Франция).
- **6.45** **, 12.25** «Путешествие».
- **7.15** **, 12.00, 20.40 «ФАРХАТ – ПРИНЦ ПЕРСИИ»**. Мультсериал (Италия).
- **7.45** «Мастер спорта».
- **8.30** **, 11.20 «СКАЗКИ НАРОДОВ МИРА»**. Мультсериал
- **8.40** **, 11.45, 15.45** «Академия художеств».
- **9.00** **, 15.20, 21.05 «ПИРАТСКИЕ ОСТРОВА»**. Сериал (Сериал)
- **11.35** «Забавная наука».
- **12.40** «Есть такая профессия».
- **13.10** **, 18.00** Телевикторина.
- **13.35** **, 17.20** «Говорим без ошибок».
- **13.50** **, 22.35** «Нарисованные и100рии».
- **14.00** **, 21.30 «СТАРШЕКЛАССНИКИ»**. Сериал (Сериал)
- **14.55** **, 22.50 «15:0»**. Сериал
- **16.00** **«НОВЫЕ ПРИКЛЮЧЕНИЯ МЕДВЕЖОНКА ПАДДИНГТОНА»**. Мультсериал
- **16.25** **«ЗА ТРИДЕВЯТЬ ЗЕМЕЛЬ»**. Сериал (Сериал)
- **16.50** **, 23.40** «Наедине с природой». Док. сериал
- **17.30** Лекции «История России».
- **20.30** «Спокойной ночи, малыши!»

РЕН ТВ Тула

- **6.00** **«ВОВОЧКА»**. Сериал
- **6.30** **, 12.00, 4.50** «Неизвестная Куба». Док. фильм, ч. 1.
- **7.00** **, 19.00** «Выжить в мегаполисе».
- **7.30** **, 13.00** «Званый ужин».
- **8.30** **, 21.00 «СОЛДАТЫ. НОВЫЙ ПРИЗЫВ»**. Сериал (Сериал)
- **9.30** **, 12.30, 16.30, 23.30** «24».
- **10.00** **, 18.00** «В час пик».
- **11.00** «Час суда».
- **13.50** **«ЯПОНСКАЯ ИСТОРИЯ»**. Мелодрама (Австралия). (Фильм)
- **16.00** «Пять историй»: «Смертельный полустанок».
- **17.00** **, 20.00 «ОПЕРА. ХРОНИКИ УБОЙНОГО ОТДЕЛА»**. Сериал (Сериал)
- **19.30** «Тульская Служба Новостей».
- **19.45** «Экстремальный протокол».
- **22.00** **, 3.55** «Громкое дело»: «Литвиненко. Игра с полонием».
- **23.00** «Вечер с Т. Кеосаяном».
- **0.00** «Тульская Служба Новостей».
- **0.15** «Три угла с П. Астаховым».
- **1.15** «Звезда покера».
- **1.45** **«МАРС»**. Фантастика (США). (Фильм)
- **3.30** «Дальние родственники».
- **5.20** Ночной музыкальный канал.

ТВ-3

- **6.00** **, 8.30** Мультфильм.
- **7.00** **«МИР БОББИ»**. Мультсериал
- **7.30** **«ЧЕРЕПАШКИ-НИНДЗЯ»**. Мультсериал
- **8.00** **«МОГУЧИЕ РЕЙНДЖЕРЫ. ДИНО ГРОМ»**. Мультсериал
- **8.55** **, 9.55, 13.55, 14.55, 18.55, 22.55** Астропрогноз.
- **9.00** **«АНГЕЛ»**, 38-я серия. Сериал
- **10.00** «Исторический детектив: Врачебная тайна». Док. фильм
- **11.00** «Исторический детектив: Дело Кольцова». Док. фильм
- **12.00** **«УДИВИТЕЛЬНЫЕ ИСТОРИИ»**. Сериал (Сериал)
- **13.00** **«ЗВЕЗДНЫЙ КОРАБЛЬ «ГАЛАКТИКА»**, 5-я серия. Сериал (Сериал)
- **14.00** «Городские легенды. Тайный код лужников». Док. фильм
- **15.00** **«АНГЕЛ»**, 39-я серия. Сериал
- **16.00** **«ГОРОД ПРИШЕЛЬЦЕВ»**, 45-я серия. Сериал (США). (Сериал)
- **17.00** **«ЗВЕЗДНЫЙ КОРАБЛЬ «ГАЛАКТИКА»**, 6-я серия. Сериал (Сериал)
- **18.00** **«ОХОТНИКИ ЗА ЧУЖИМИ»**, 6-я серия. Сериал (Сериал)
- **19.00** **«ГОВОРЯЩАЯ С ПРИЗРАКАМИ»**, 45-я серия. Сериал (Сериал)
- **20.00** «Тайные знаки. Обреченные на бессмертие». Док. фильм
- **21.00** **«ЧЕРНЫЙ ВОРОН»**, 20-я серия. Сериал (Сериал)
- **22.00** «Тайна катастрофы на Волге». Док. фильм
- **23.00** **«ПИЛА 4»**. Х/ф (США).
- **1.00** **«ОХОТНИКИ ЗА ЧУЖИМИ»**, 5-я серия. Сериал (Сериал)

ДОМАШНИЙ

- **6.30** «Времена года».
- **7.00** **, 20.30** «Домашние сказки».
- **7.30** **, 23.00 «МОЯ ЖЕНА МЕНЯ ПРИВОРОЖИЛА»**. Сериал (США). (Сериал)
- **8.00** **, 15.00** «Судебные страсти».
- **9.00** **, 16.00** «Дела семейные с Е. Дмитриевой».
- **10.00** **«МАЧЕХА»**. Сериал (Мексика). (Сериал)
- **11.00** «Городское путешествие с П. Любимцевым». Торжок.
- **11.30** **, 18.00** «Женская правда с М. Ароновой».
- **12.00** **, 1.30** «День на «Домашнем». Вся правда о здоровье.
- **13.00** **«ТАЙНА «ЧЕРНЫХ ДРОЗДОВ»**. Детектив (Фильм)
- **17.00** **, 4.10 «БЕДНАЯ НАСТЯ»**. Сериал (Сериал)
- **18.30** **«ТЫ – МОЯ ЖИЗНЬ»**. Сериал (Аргентина). (Сериал)
- **19.30** **«ВО ИМЯ ЛЮБВИ»**. Сериал (Бразилия). (Сериал)
- **21.00** **, 4.55 «НЕ РОДИСЬ КРАСИВОЙ»**. Сериал (Сериал)
- **22.00** **«ОНА НАПИСАЛА УБИЙСТВО»**. Сериал. **«Белый снег, алая кровь»**. (США). (Сериал)
- **23.30** **«РАЗ НА РАЗ НЕ ПРИХОДИТСЯ»**. Комедия (Фильм)
- **1.00** «ИноСтранная кухня».
- **2.30** **«ДВА ЛИЦА СТРАСТИ»**. Сериал (Мексика – США). (Сериал)
- **3.20** **«БЕЛИССИМА»**. Сериал (Бразилия). (Сериал)
- **5.35** «Музыка».

ДОМ КИНО

- **4.00** **«ЖМУРКИ»**. Х/ф
- **5.45** **«СЕМЬ СТАРИКОВ И ОДНА ДЕВУШКА»**. Комедия (Фильм)
- **7.05** **«ЖИЗНЬ ПО ЛИМИТУ»**. Драма (Фильм)
- **8.15** **«ВЕРСИЯ ПОЛКОВНИКА ЗОРИНА»**. Детектив (Фильм)
- **9.40** Кинороман **«В РАСПУТИЦУ»**. (Фильм)
- **12.00** **«САМАРА-ГОРОДОК»**, 3-я серия. Сериал (Сериал)
- **12.45** **«ФОТОГРАФИЯ НА ПАМЯТЬ»**. Драма (Фильм)
- **13.55** **«ПОЗОВИ МЕНЯ В ДАЛЬ СВЕТЛУЮ»**. Мелодрама (Фильм)
- **15.35** **«ИСКРЕННЕ ВАШ…»** Комедия (Фильм)
- **17.00** **«В ПОЛОСЕ ПРИБОЯ»**. Детектив (Фильм)
- **18.25** **«ЧЕЛОВЕК С БУЛЬВАРА КАПУЦИНОВ»**. Х/ф (Фильм)
- **20.00** **«САМАРА-ГОРОДОК»**. Сериал (Сериал)
- **20.45** Муз. комедия **«ТРОЕ В ЛОДКЕ, НЕ СЧИТАЯ СОБАКИ»**. (Фильм)
- **22.50** **«ШТАНЫ»**. Детектив
- **0.20** Киноальманах **«СЕМЕЙНОЕ СЧАСТЬЕ»**. (Фильм)
- **1.45** **«ЗАПОМНИТЕ МЕНЯ ТАКОЙ»**. Мелодрама (Фильм)

LIFE

- **6.05** «Поезд в будущее». Док. фильм
- **6.30** «Выпьем чаю».
- **6.35** **, 7.30, 9.30, 11.30, 14.45, 15.30, 17.30, 18.35, 19.30, 20.35, 21.30, 23.30** Музыка.
- **6.40** «Альпийские озера – молчаливая красота». Док. фильм
- **7.35** **, 9.35, 11.35, 13.35, 15.35, 17.35, 19.35, 21.35, 23.35** TV-shop.
- **8.00** **«ПРАВОЕ ДЕЛО»**. Сериал
- **8.45** **, 10.30, 14.50, 19.05, 20.40, 22.40** Мультфильм.
- **9.10** **, 17.20, 21.20** «Роскошные отели мира».
- **9.15** **, 19.15** «Отчего и почему».
- **10.05** «Страсти по насекомым».
- **10.35** «Космические лоцманы». Док. фильм
- **12.00** **«ВСЕМ СПАСИБО!»** Х/ф
- **14.05** **, 18.00, 22.00** «Русское зарубежье».
- **15.05** «Небо в алмазах».
- **16.00** «Мир обезьян». Док. фильм
- **17.00** **, 20.00** «Изюминка».
- **18.05** «Один день из жизни Успенского Кафедрального Собора в Лондоне». Док. фильм
- **18.40** **«Я МЕЧТАЮ»**. Сериал
- **20.25** «Хочу все знать».
- **21.00** «Хроники разрушенного дома».
- **22.05** «Вера и верность». Док. фильм
- **23.00** «Заграница».

NATIONAL GEOGRAPHIC

- **6.00** Мегазаводы: Экспресс-доставка.
- **7.00** Мегазаводы: Пожарные машины.
- **8.00** Мегазаводы: Дома на колесах.
- **9.00** Почему собаки улыбаются и шимпанзе плачут?, ч. 1.
- **10.00** **, 15.00** Расследования авиакатастроф: Пожар на борту.
- **11.00** **, 16.00** Расследования авиакатастроф: За закрытыми дверями.
- **12.00** Суперсооружения: Самая крупная металлодробилка в мире.
- **13.00** **, 20.00** Реальность или фантастика?: Код да Винчи.
- **14.00** С точки зрения науки. Дело о планете Земля: Жестокий холод.
- **17.00** Жизнь племен: Динка.
- **18.00** Город собак: Вторая жизнь.
- **19.00** Чудеса инженерии: Небоскреб.
- **21.00** **, 3.00** Суперсооружения: Самые современные вертолеты.
- **22.00** **, 1.00, 4.00** Мастера боя: Самозащита.
- **23.00** **, 2.00** Худшие тюрьмы Америки: Суровая школа жизни.
- **0.00** Реальность или фантастика?: Обезьяночеловек с Суматры.

EXPLORER

- **7.00** **, 13.00** «Самогон». Док. фильм (США).
- **8.00** **, 14.00** «Из крайности в крайность». Док. сериал (Великобритания).
- **9.00** **, 9.30, 15.00** «Чудеса тюнинга». Док. сериал (США).
- **10.00** **, 16.00** «Дрэгстер против дрэгстера». Док. сериал (Канада).
- **11.00** **, 17.00** «Наш мир: настоящий Бангкок Хилтон». Док. фильм (Великобритания).
- **12.00** **, 18.00** «Золотой десант». Док. фильм (Франция).
- **15.30** «Чудеса тюнинга». Док. сериал (США).
- **19.00** «Наука о спорте». Док. сериал (США).
- **20.00** «Миссия «Эверест». Док. сериал (Великобритания).
- **21.00** «Секретные материалы НАСА». Док. сериал (США).
- **22.00** **, 22.30** «Охотники за наградами» – наемная полиция Америки». Док. сериал (Великобритания).
- **23.00** «Дневники смерти». Док. сериал (Великобритания).
- **23.30** «Судебные медики Лос-Анжелеса». Док. сериал (США).
- **0.00** «Мужчина, потерявший пенис». Док. фильм (Великобритания).

DISCOVERY

- **6.00** Махинаторы, 3-я серия.
- **6.25** Дерзкие проекты: Небоскреб «Turning Torso».
- **7.20** Американские колымаги: Алюминиевая тачка, ч. 4.
- **8.15** Как это работает.
- **9.10** Помешанные на трюках: Скейтборд: Рекордная вертикаль.
- **9.40** Мощные машины: Самолеты.
- **10.05** Разрушители легенд: Полет на сжатом воздухе.
- **11.00** Пятая передача.
- **11.55** Американские колымаги: Алюминиевая тачка, ч. 5.
- **12.50** Эверест: За гранью возможного: Мировой рекорд.
- **13.45** Грязная работенка: Грязные чипсы.
- **14.40** Махинаторы, 4-я серия.
- **15.05** **, 1.00** Помешанные на трюках: Сальто назад через движущийся фургон.
- **15.35** **, 1.25** Мощные машины: Насосы.
- **16.00** **, 3.45** У Лудольфов на свалке, 1-я серия.
- **17.00** **, 4.40** Как это работает.
- **18.00** **, 2.50** Американский чоппер: Мотоцикл HP, ч. 1.
- **19.00** **, 5.05** Разрушители легенд: Еще несколько мифов.
- **20.00** Грязная работенка: Буритель скважин.
- **21.00** **, 1.55** Смертельный улов: Не сезон для стариков.
- **22.00** Выжить любой ценой: Сахара.
- **23.00** Оружие будущего: Перестрелка в будущем.
- **0.00** Головоломы, 2-я серия.

ANIMAL PLANET

- **8.00** **, 18.00** СОС дикой природы.
- **8.30** **, 18.30** Спасение животных в Австралии: Дурная репутация.
- **9.00** Самые забавные животные планеты.
- **10.00** **, 20.00** Ветеринарная скорая помощь, 18-я серия.
- **10.30** **, 20.30** Конная полиция.
- **11.00** Полиция Хьюстона – отдел по защите животных: Ангел-хранитель.
- **12.00** Жизнь на конюшне.
- **13.00** Улица лемуров: Ядовитые листья. Жизнь и смерть.
- **14.00** Тарантул: Король пауков Австралии.
- **15.00** Разрушители стереотипов.
- **15.30** Самые забавные животные планеты, 5-я серия.
- **16.00** Самый лучший пес.
- **17.00** Дело мастера боится: Мяуза!
- **19.00** Скорая ветеринарная помощь: Спасение в пустыне.
- **21.00** **, 3.00** Разрушители стереотипов, 6-я серия.
- **21.30** **, 3.30** Самые забавные животные планеты, 6-я серия.
- **22.00** **, 4.00** СОС дикой природы.
- **23.00** Рай для шимпанзе: Сложности с ксеной. Ангольские малютки – свободны наконец!
- **0.00** **, 6.00** Отдел защиты животных – Южная Африка.
- **1.00** **, 7.00** Ветеринарная скорая помощь.
- **2.00** Добыча хищника: Как раз вовремя.
- **2.30** Людоеды: Тигры.

TRAVEL CHANNEL

- **8.00** **, 13.00, 0.00, 3.00** Всемирный путешественник.
- **9.00** Походы в мир дикой природы.
- **9.30** Экстремальные путешествия.
- **10.00** Землепроходцы.
- **10.30** Такси за $100.
- **11.00** **, 16.00** Рабочий отпуск.
- **12.00** Культура и кухня Латинской Америки.
- **12.30** Вкус Испании. Горы.
- **14.00** Лучшие места для дайвинга.
- **14.30** **, 1.00** Бушующая планета.
- **15.00** Первозданный мир.
- **15.30** Вкус Перу. Альтиплано.
- **17.00** Всемирный путешественник.
- **18.00** Землепроходцы.
- **18.30** Вкус Испании. Атлантическое побережье.
- **19.00** Голливуд и вино.
- **19.30** Жаждущий странник.
- **20.00** Всемирный путешественник.
- **21.00** **, 5.00** Навстречу искусству. Осло.
- **21.30** **, 5.30** Путешествия по местам виноделия – Австралия. Виктория.
- **22.00** **, 6.00** Путешествие со вкусом. Северный Таиланд.
- **22.30** **, 6.30** Путешествия 2008. Ноябрь.
- **23.00** **, 2.00, 7.00** Несравненная Италия. Несравненный Корнуолл.
- **1.30** Лучшие места для дайвинга. Экскурсия по Шотландии.
- **4.00** Еда и напитки с Варуном Шармой, ч. 1.

РОССИЯ-СПОРТ

4.45 Футбол. Премьер-лига. «Луч-Энергия» (Владивосток) – «Спартак» (Москва).
6.45 , **9.00, 13.25, 16.40, 21.45, 1.15** «Вести-спорт».
7.00 , **8.15** «Зарядка с чемпионом».
7.15 **«ФАРХАТ – ПРИНЦ ПЕРСИИ»**. Мультсериал (Италия).
7.45 «Мастер спорта».
7.55 Мультфильмы: **«Бабушкин зонтик»**, **«Санки-конструктор»**.
8.30 «Путь Дракона».
9.10 «Вести-спорт. Местное время».
9.15 Волейбол. Чемпионат России. Мужчины. «Локомотив» (Новосибирск) – «Локомотив-Белогорье» (Белгород).
11.20 Футбол. Чемпионат Италии. «Палермо» – «Интер».
13.35 Футбол. Премьер-лига. ЦСКА – «Рубин» (Казань).
15.35 , **22.05** «Футбол России».
16.55 Хоккей. КХЛ. Открытый чемпионат России. «Металлург» (Магнитогорск) – «Динамо» (Москва).
19.25 Хоккей. КХЛ. Открытый чемпионат России. «Химик» (Воскресенск) – «Авангард» (Омская область).
23.10 «Неделя спорта».
0.15 Чемпионат Австралии по спортивному покеру.
1.40 Футбол. Чемпионат Италии. «Милан» – «Кьево».
3.30 «Летопись спорта». Рекорды и достижения отечественного футбола.

7-ТВ

5.00 – **4.00** 7 новостей. Каждый час.
5.05 , **15.05** X-treme 99,9.
6.05 , **19.05** Мир свободного спорта.
6.35 , **8.05, 8.15** Музыкальный трек.
7.05 **«15:0»**. Сериал
8.20 Предельная глубина.
8.35 Вокруг света на «Палладе».
9.05 Бразильский футбол.
9.35 Диагноз: горы.
10.05 , **16.20, 21.05** NBA Live!
10.20 , **16.05, 21.20** NHL.
10.35 Off-Road Drive.
11.05 Total Регби.
11.35 Под водой-я серия.
12.05 , **17.35, 18.05** Диалоги о рыбалке.
12.20 Настольный хоккей.
12.35 Настольный футбол.
13.05 Rally Action.
13.35 Клуб покорителей пространства.
14.05 Мини-футбол. Кубок Губернатора Московской области.
15.35 Планета рыбака.
16.35 Охота в Новом Свете.
17.05 Экстрим: начало века.
18.20 Классика: Премьер-лига.
19.35 , **23.05** Бундеслига.
20.05 Slamball.
21.35 Регбилиг. Кубок Мира.
22.05 NASCAR Sprint Cup, эт. 36.
22.35 Ралли-Рейды России.
23.20 Каскадеры.
0.05 Дартс.
1.05 «Ночной выигрыш».

EUROSPORT

10.30 Мотоспорт по выходным.
10.45 Автоспорт. ЧМ в классе Туринг.
11.45 Футбол. Кубок мира. Женщины. До 17 лет. Финал.
12.45 Футбол. Квалификация к Кубку мира 2010 (ЮАР)
15.30 Футбол. Африканская Лига чемпионов. Финал. Ответные матчи.
17.15 Футбол. Квалификация к Кубку мира 2010 (ЮАР).
20.00 , **1.00** Футбол. Евроголы.
20.45 , **1.45** Снукер. Чемпионат Бахрейна (Манама). Финал.
22.00 Боевые искусства. Бойцовский клуб. «Путь в Японию».
3.00 Экстремальный спорт – Молодежная зона.

EURONEWS

8.00 – **12.30** Новости за завтраком. Каждые 30 минут.
13.00 ,**13.30, 14.00, 14.30, 17.00, 17.30, 18.00, 18.30** Новости и стиль жизни.
13.17 , **13.47, 17.17, 17.47** Европейцы.
14.17 , **18.17** Парламент.
14.47 , **18.47** Ле маг.
15.00 , **15.30, 16.00, 16.30** Новости за ланчем.
19.00 – **3.30** Вечерние новости. Каждые 30 минут.
4.00 – **7.30** Подробные ночные новости. Каждые 30 минут.

ПЯТЫЙ КАНАЛ

Профилактика.
12.30 , **15.30, 18.30, 21.30** «Сейчас».
12.45 «Моя планета».
14.30 «Кин-дза-дза» – территория Данелии». Док. фильм
15.50 «Мир природы. Земля сияющих вод». Док. фильм
16.55 , **18.00, 21.00** «Экстренный вызов 112».
17.00 «Открытая студия».
19.00 «Секреты средневековья». Док. фильм
20.00 «Смерть украинского Бонапарта. Симон Петлюра». Док. фильм
22.00 «Сейчас о спорте».
22.15 «Железный лев». Док. фильм
23.15 **«БАУНТИ»**. Х/ф (Англия - США, 1984 г.)
Режиссер: Р. Дональдсон. В ролях: М. Гибсон, Э. Хопкинс, Л. Оливье.
Воссоздание на экране обстоятельств бунта команды корабля, дрейфующего в открытом море. Мятеж возглавил один из офицеров, спровоцированный крайней жестокостью капитана.
1.55 «Убойный отдел». Док. сериал (США).
2.50 **«ДВЕНАДЦАТАЯ НОЧЬ»**. Комедия (Великобритания).

ДТВ

6.00 «Удачное утро».
6.55 Музыка.
7.00 «Телемагазин».
7.30 , **7.40, 7.55, 8.10** Мультфильм.
8.30 , **12.30** «Осторожно, Модерн 2!»
9.00 , **20.30, 0.00** «Состав преступлений».
9.30 , **13.30** **«КОМИССАР РЕКС»**. Детектив
10.30 , **11.25** **«ЛАБИРИНТЫ РАЗУМА»**. Сериал
13.00 , **21.00** «Вне закона».
14.30 , **21.30** **«БЕЗМОЛВНЫЙ СВИДЕТЕЛЬ»**. Детектив
15.00 , **22.00** **«CSI: МЕСТО ПРЕСТУПЛЕНИЯ ЛАС-ВЕГАС 7»**. Детектив
16.00 , **23.00** **«ЗАКОН И ПОРЯДОК: СПЕЦИАЛЬНЫЙ КОРПУС 7»**. Детектив
17.00 **«НА ГРАНИЦЕ»**. Х/ф
19.00 Реалити «Брачное чтиво».
19.30 , **1.00** **«БЕЗ СЛЕДА»**. Детектив
0.30 Автоновости «Карданный вал+».

РБК

6.00 – **5.30** Новости. Каждые 30 минут.
6.05 , **6.35, 7.10, 7.40, 8.10, 9.10, 10.10, 10.35, 4.35** Обзор российской прессы.
6.10 , **6.40** Рынки. Российские итоги.
6.15 , **6.42, 8.35, 10.20, 4.50** Обзор зарубежной прессы.
6.20 , **7.50, 8.45, 12.50, 16.20, 18.50, 0.20, 2.20, 5.20** Звездная пыль.
6.45 Рынки. Зарубежные итоги.
6.50 , **9.20, 17.50, 3.20** Азбука инвестора.
7.15 , **7.45, 8.15, 8.40, 9.15, 9.35, 10.15, 11.15, 12.10, 13.10, 14.10, 15.10, 16.10, 17.15, 18.10, 19.10, 20.10, 23.15, 2.10, 3.10, 4.10, 5.10, 5.40** Рынки.
7.20 , **8.20, 14.50, 21.35, 1.50, 4.20, 5.50** Отдых и туризм.
9.40 , **21.40, 1.35, 4.40** Зарубежный бизнес.
10.40 Рынки. Спецвыпуск.
11.20 В фокусе. Срочно «В фокус».
12.35 , **14.35, 18.35** Новости компаний.
13.35 , **3.35** Сфера интересов.
13.55 Назначения и отставки.
15.20 В фокусе. Нефтяной резерв.
16.35 , **2.35** Диалог.
17.35 Рынки. Спецвыпуск.
19.35 , **23.35** Рынки.
20.35 Диалог.
21.00 , **1.00** Интрига дня.
22.00 , **0.30** Мир сегодня.
22.35 Сфера интересов.
0.10 Рынки. Спецвыпуск.

МТВ

6.00 «Стерео-утро».
9.50 «Горячее кино».
10.20 «20 самых богатых женщин шоу-бизнеса».
11.10 Разоблачение: секретов красоты напоказ.
12.00 , **1.00** «Russia Music Awards`08»
12.30 , **5.00** MTV.ru.
13.35 MTV-Mix.
15.10 Русская 10-ка.
16.10 , **19.10** Следующий.
16.35 Подстава.
17.00 , **20.30** Тачку на прокачку.
17.25 «Страшно интересно!»
17.55 «Алчные экстремалы: Инферно».
18.20 «Клиника».
19.35 Обыск и свидание.
20.00 «Секретные файлы».
20.55 , **0.50** News блок.
21.00 , **23.50** **«КЛУБ»**. Сериал
22.00 **«КРАСАВЦЫ: НОВЫЕ ГЕРОИ В БОЛЬШОМ ГОРОДЕ»**. Сериал
22.30 **«КЛИНИКА»**. Сериал
23.20 Модельная школа ведьмы Дженис.
1.30 MTV-Chillout.

ТЕЛЕКЛУБ

20.00 **«СОНЬКА-ЗОЛОТАЯ РУЧКА»**.
21.00 **«МЕНТ В ЗАКОНЕ»**.
22.00 **«ДЕТИ АРБАТА»**.
23.00 **«ВИЗИТ К МИНОТАВРУ»**.
0.30 **«ВИЗИТ К МИНОТАВРУ»**.
2.00 **«СОНЬКА-ЗОЛОТАЯ РУЧКА»**.

ЗВЕЗДА

6.00 «Век полета. История покорения воздуха человеком». Док. сериал
7.00 «Русский характер».
7.30 , **16.15** **«ВИЗИТ К МИНОТАВРУ»**, 1-я серия. Сериал
9.00 , **13.00, 16.00, 18.00, 22.00** Новости.
9.15 **«ПРОПАВШИЕ СРЕДИ ЖИВЫХ»**. Х/ф
10.50 , **4.50** «Экстремальный контакт». Док. сериал
11.15 **«ПОСЛЕДНИЙ БРОНЕПОЕЗД»**, 1-я и 2-я серии. Х/ф
13.15 «Новая Россия. Начало». Док. сериал
14.15 **«ИЗ ЖИЗНИ ПОТАПОВА»**. Х/ф
18.30 **«СЕКРЕТ САХАРЫ»**, 5-я серия. Х/ф (Италия – Швейцария – Германия – Испания).
19.50 **«ТАМОЖНЯ»**. Х/ф
21.15 «Пушкин. Последний выстрел». Док. фильм
22.30 **«ЖИЗНЬ КАК ПРИГОВОР»**, 5-я серия. Х/ф (США).
23.20 «Звездный вечер с О. Шелест и А. Комоловым».
23.50 **«20 ДЕКАБРЯ»**, 1-я серия. Х/ф. **«Военная диктатура?..»**
1.10 «Товарищ командир».

Профилактика.

TV-1000

4.00 , **22.00** **«ЛЕТО НА БАЛКОНЕ»**. Трагикомедия (Германия).
5.50 **«ПРЫЖОК»**. Драма (Австрия – Великобритания).
7.40 **«ПРИЗРАК ОПЕРЫ»**. Мюзикл
10.00 **«ХАРДБОЛ»**. Драма (США – Германия).
12.00 **«СДАЧА»**. Драма (Великобритания).
14.00 **«ПЕРЕПИСЫВАЯ БЕТХОВЕНА»**. Мелодрама (США – Германия).
16.00 **«НЕВИДИМЫЕ ДЕТИ»**. Драма (Франция – Италия).
18.30 **«НЕВЕЗУЧИЕ»**. Комедия (Франция).
20.00 **«ХОРИСТЫ»**. Драма (Франция – Швейцария – Германия, 2004 г.)
Режиссер: К. Барратье. В ролях: Ж. Перрен, Ж. Жюньо, Ф. Берлеан.
1949 год. В закрытой загородной школе для мальчиков царят лютые нравы: дети калечат воспитателей, воспитатели в наказание запирают их на недели в холодный карцер и используют как поломоек.
0.00 **«КРАСНЫЙ ДРАКОН»**. Триллер (Германия – США).
2.00 **«ЛИКИ СМЕРТИ»**. Драма (США – Польша).

JETIX

8.00 , **16.55** **«ЧТО С ЭНДИ?»**
8.25 , **10.40, 13.20, 20.15, 3.50** **«ИГГИ АРБАКЛ»**.
8.50 , **9.15, 10.15, 15.15, 15.40, 17.45, 18.10** **«ЛЕНТЯЕВО»**.
9.35 , **14.25, 17.20, 22.15, 7.15, 7.35** **«ТОТАЛИ СПАЙС»**.
10.00 **«КАПИТАН ФЛАМИНГО»**.
10.50 , **16.05, 0.30** **«МОНСТЕР БАСТЕР КЛАБ»**.
11.15 , **14.00, 21.00, 0.05** **«БОЕВЫЕ РЕЙНДЖЕРЫ. ОПЕРАЦИЯ «МОЛНИЯ»**.
11.40 , **12.05, 18.35, 19.00, 23.20, 23.40, 5.00, 5.20** **«H2O – ПРОСТО ДОБАВЬ ВОДЫ»**.
12.30 , **12.55, 19.30, 19.55, 5.45, 6.05** **«ЧАРОДЕЙКИ»**.
13.40 , **20.40, 6.30** **«PUCCA»**.
14.50 , **21.25** **«ТРАНСФОРМЕРЫ»**. Новые серии
16.30 , **21.50** **«ГАЛАКТИЧЕСКИЙ ФУТБОЛ S2»**.
22.40 , **1.20** **«НАРУТО»**.
23.00 , **1.40** **«КОРОЛЬ-ШАМАН»**.
0.55 **«НЕВЕРОЯТНЫЙ ХАЛК»**.
2.00 , **2.20** **«ДЕТКИ ИЗ КЛАССА 402»**.
2.45 **«ШКОЛА СУРИКЕНОВ»**.
3.05 **«TEAM GALAXY»**.
3.30 **«ХВОСТАТЫЕ ВОЯКИ»**.
4.15 , **4.35** **«МИСТИЧЕСКАЯ ВЛАСТЬ БОЕВЫХ РЕЙНДЖЕРОВ»**.
6.50 **«СЕМЕЙКА ТОФУ»**.

HALLMARK

1.30 , **22.00** **«ПРЯТКИ»**. Х/ф (США).
3.00 **«КЛЯТВА МЕСТИ»**. Х/ф (США).
4.30 **«КРАЙНЯЯ МЕРА»**. Х/ф (США).
6.15 **«БОЛЬШОЕ ОГРАБЛЕНИЕ»**. Комедия (США).
8.00 , **14.30** **«ПОКАБУТКЕ»**. Комедия (США, 2001 г.)
В ролях: П. Кинни, Э. Нунциато, Р. Сонгер.
Это история про писателя Джека, самого сдержанного и холодного мужчину в мире, и его редактора и невесту. Трудности возникают, когда Джек знакомится с матерью-одиночкой Дженифер...
10.00 , **16.30** **«ДОЧЕРИ МАКЛЕОДА 5»**. Сериал, ч. 107. (Австралия).
11.00 , **17.30** **«ЯСНОВИДЯЩАЯ»**. Х/ф (Канада).
12.45 , **19.15** **«В ПОГОНЕ ЗА НАСЛЕДСТВОМ»**. Х/ф
21.00 , **23.45** **«СЛЕДСТВИЕ ВЕДЕТ ДА ВИНЧИ»**. Сериал, ч. 5. (Канада).

Муз-ТВ

5.00 , **6.15, 8.15, 11.15, 15.30, 18.00, 22.45, 0.30, 2.30** «Муз-ТВ хит».
5.45 , **7.30, 9.45, 10.45, 1.30** «Наше».
9.15 «Блондинка в шоколаде».
10.15 «Zoom».
12.45 «Игого».
13.00 , **20.30** «Свадьба твоей мечты».
13.30 «PRO-Кино».
14.00 «PRO-Обзор».
14.30 «InterАктив чарт».
17.00 «Алфавит».
17.15 , **22.15** «Ближе к звездам».
21.00 «Стилистика».
21.30 **«STUDIO SUD»**. Сериал
22.00 PRO-Новости.
23.30 «Страшно красивые».
4.30 Smesh.no.

MEZZO

10.00 Концерт ансамбля «Il Gardellino».
11.05 Дмитрий Махтин – Фестиваль в Монпелье, 2008.
12.05 Фестиваль в Амбронэ, 2006: группа «Rare Fruits Council».
13.05 Хроматическая фантазия и Фуга ре минор BWV 903 (И. С. Бах).
13.30 Дивертимеццо.
17.00 Симфония №6 (А. Брукнер).
18.10 Портрет Сэра Георга Шолти.
19.25 Концерт для 2 фортепьяно (Ф. Пуленк).
20.30 Фестиваль и конкурс оперного искусства. Церемония вручения наград.
22.50 Фильм о музыкальной стороне города Сегеда (Венгрия).

ДЕТСКИЙ МИР

6.00 , **10.00, 14.00** Мультфильмы: **«Комаров»**, **«Дом, который построили все»**, **«Новичок»**.
6.35 , **10.35, 14.35** **«КАПЛЯ В МОРЕ»**. Комедия
7.40 , **11.40, 15.40** **«КОТЕНОК ПО ИМЕНИ ГАВ»**. Мультсериал, вып. 5.
7.50 , **11.50, 15.50** **«Северная сказка»**. Мультфильм
8.00 , **12.00** **«ВАРВАРА-КРАСА, ДЛИННАЯ КОСА»**. Фильм-сказка
9.20 , **13.20** **«Краденое солнце»**. Мультфильм
9.30 , **13.30** Мультфильмы: **«Домовой и хозяйка»**, **«Веселая карусель»** №3, **«Как лиса зайца догоняла»**.
16.00 Мультфильмы: **«Мы за солнышком идем»**, **«Доверчивый дракон»**, **«Волшебная лопата»**.
16.30 **«КОСМИЧЕСКИЕ ПРИШЕЛЬЦЫ»**, 1-я серия. Мультсериал
16.50 **«Персей»**. Мультфильм
17.10 Мультфильмы: **«Заяц, который любил давать советы»**, **«Вот так тигр!»**, **«Приключения Мурзилки»**, **«Три пингвина»**.
18.00 Сказка «Василиса Прекрасная».
19.10 **«Мы ищем Кляксу»**. Мультфильм
19.30 Мультфильмы: **«Комино»**, **«Королевский бутерброд»**.

XXI ВЕК

10.00 , **18.00, 2.00** **«ЛЕОНАРДО»**, 1-я серия. Драма (Италия).
11.20 , **19.20, 3.20** **«КАСКАДЕР: ЯНТАРНАЯ КОМНАТА»**. Х/ф (Германия).
13.10 , **21.10, 5.10** **«НЕСЧАСТЬЕ РИКА»**. Драма (США).
14.45 , **22.45, 6.45** **«НАШЕ БРЕМЯ ЛЕГКО»**. Драма (США).
16.20 , **0.20, 8.20** **«ОБМАН»**. Триллер (Италия).

ТДК

7.00 , **10.49, 11.49, 12.49, 13.49, 16.49, 17.49, 18.49, 19.49, 23.55** Музыка.
8.05 , **15.00** Все лучшее для Вас.
8.35 , **11.00, 18.00** Красотка.
9.00 С добрым утром, Любимая!
10.00 , **17.00** Истории успеха.
12.00 Наши дети.
13.00 , **19.00** Ваш доктор.
14.00 , **23.00** Красота и здоровье.
14.31 , **23.30** **«ГВАДЕЛУПЕ»**. Сериал
16.00 Твой дом.
20.00 Зеркало жизни.
21.00 Ваш личный психолог.
22.00 Сексуальная революция.
0.05 Игротека.

МИР

5.55 Афиша.
6.00 , **7.00, 8.00, 9.00, 10.00, 11.00, 12.00, 13.00, 14.00, 15.00, 16.00, 17.00, 18.00, 19.00, 20.00, 21.00, 22.00, 23.00, 0.00, 1.00, 2.00** Новости Содружества.
6.05 , **7.05, 8.05, 2.05, 3.30** Содружество live.
6.30 «Женский журнал».
7.35 «Удачная покупка».
7.45 «Тик-так».
8.30 , **20.30** «Общий интерес».
9.05 , **2.30** «Подводная одиссея команды Кусто». Док. сериал
10.05 «Вместе».
11.05 **«ОТКРОЙТЕ, ПОЛИЦИЯ»**. Х/ф
13.05 , **0.20** **«НА ТЕМНОЙ СТОРОНЕ ЛУНЫ»**. Х/ф
15.05 **«РЭДВОЛЛ»**. Мультсериал
15.30 **«РОБИН ИЗ ШЕРВУДА»**. Сериал
16.20 «Странные жилища». Док. сериал
16.55 «Билет на сегодня».
17.05 , **5.00** «Час суда. Дела семейные».
18.05 **«ЛЮБОВЬ КАК ЛЮБОВЬ»**. Сериал
19.20 Акценты.
19.30 **«ДОКТОР ЖИВАГО»**. Сериал
21.05 «Слово за слово».
22.20 , **4.00** **«БЛИЗНЕЦЫ»**. Сериал
23.30 «Кома – это правда». Док. фильм

Профилактика.

ШКОЛЬНИК

7.55 , **15.55, 23.55** Программа передач.
8.00 , **16.00, 0.00** Москва на все времена. «Москва мемориальная».
8.30 , **16.30, 0.30** Биология 10 класс. «Генетическая инженерия. Биотехнология. Биологическое оружие, особенности воздействия».
9.15 , **17.15, 1.15** Телевикторина.
9.25 , **17.25, 1.25** Геометрия 10 класс. «Признак перпендикулярности прямой и плоскости».
10.10 , **18.10, 2.10** Опасная зона.
10.30 , **18.30, 2.30** Химия 10 класс. «Ароматические углеводороды».
11.15 , **19.15, 3.15** Педсовет. Дополнительное образование. «Путешествие по сказкам А. С. Пушкина».
11.35 , **19.35, 3.35** Литература 10 класс. «Поиск героя в творчестве И. С. Тургенева. Роман «Отцы и дети».
12.20 , **20.20, 4.20** **«Желтый лист»**. Мультфильм
12.30 , **20.30, 4.30** Маркиза.
13.30 , **21.30, 5.30** Командоры, вперед!
14.00 , **22.00, 6.00** **«ВЕРНЫЕ ДРУЗЬЯ»**. Комедия
15.40 , **23.40, 7.40** Мультфильмы: **«Курица на улице»**, **«Машенькин концерт»**.

ФИЛЬМ ДНЯ

ТНТ, 22.00

«КРАСАВИЦА И УРОДИНА». (США, 2008 г.)

Режиссер: Том Путнэм.

В ролях: Пэрис Хилтон, Джоэль Мур, Кристин Лэйкин, Йохан Урб, Адам Кулберш.

Комедия/Мелодрама. Нэт и Кристабэл встречаются уже несколько лет. И вот Нэт делает Кристабел предложение. Девушка тоже не против свадьбы, но есть у нее одно условие: Нэт должен найти парня для ее лучшей подруги Джун, а это не так-то просто.

Кристабэл (Пэрис ХИЛТОН) придумала, как устроить счастье невзрачной подруги…

ТВ • ВТОРНИК, 18 ноября

ПЕРВЫЙ КАНАЛ

5.00 Новости.
5.05 «Доброе утро!»
9.00 Новости.
9.20 «Малахов +».
10.20 «Модный приговор».
11.20 «Контрольная закупка».
12.00 Новости.
12.20 **«УБОЙНАЯ СИЛА»**. Сериал
13.20 «Детективы».
14.00 Другие новости.
14.20 «Понять. Простить».
15.00 Новости.
15.20 **«ОГОНЬ ЛЮБВИ»**. Сериал
16.10 «Давай поженимся!»
17.00 «Федеральный судья».
18.00 Вечерние новости.
18.20 «Пусть говорят».
19.10 **«СЛЕД»**. Сериал
20.00 **«МОНТЕКРИСТО»**. Сериал
21.00 «Время».
21.30 **«СИНИЕ НОЧИ»**. Сериал
22.30 «Обожженные славой».
23.30 Ночные новости.
23.50 «Ударная сила». «Ракетная паутина».
0.40 «Искатели». «Серебряный город».
1.30 Фильм **, 3.05 «МОЛОДОЙ ЛЕЙТЕНАНТ»**. Детектив (Франция, 2005 г.)
Режиссер: К. Бовуа. В ролях: Н. Бай, Ж. Леспер, Р. Зем.
Провинциал из Нормандии Антуан оканчивает Полицейскую школу и распределяется в Париж в Криминальный отдел. Новый босс, 50-летняя капитан Каролин, явно симпатизирует Антуану.
3.00 Новости.
3.30 **«НА ЗАПАД»**. Сериал
4.10 «Детективы».

РОССИЯ Тула

5.00 «Доброе утро, Россия!»
6.07 **, 6.35, 7.07, 7.35, 8.05, 8.30** «Местное время. Вести – Тула».
8.55 «Сталинградская битва. Непобежденные». Док. фильм
9.50 **«ДВОЕ ИЗ ЛАРЦА»**. Сериал
10.45 «Вести. Дежурная часть».
11.00 «Вести».
11.30 «Местное время. Вести – Тула».
11.50 Мультфильм.
12.00 Сериал **«ТАЙНЫ СЛЕДСТВИЯ»**. Сериал
14.00 «Вести».
14.20 «Местное время. Вести – Тула».
14.40 Сериал **«УЛИЦЫ РАЗБИТЫХ ФОНАРЕЙ»**. Сериал
15.40 «Суд идет».
16.30 «Кулагин и партнеры».
17.00 «Вести».
17.25 «Местное время. Вести – Тула».
17.50 «Вести. Дежурная часть».
18.05 Сериал **«ЖЕНЩИНА БЕЗ ПРОШЛОГО»**. Сериал
19.00 **«РОДНЫЕ ЛЮДИ»**. Сериал
20.00 «Вести».
20.35 «Местное время. Вести – Тула».
20.50 «Спокойной ночи, малыши!»
21.00 Сериал **«ЖИЗНЬ, КОТОРОЙ НЕ БЫЛО...»** Сериал
22.50 К юбилею артиста. «Судьба и ремесло. А. Баталов».
0.00 «Вести +».
0.20 **«СЕДЬМАЯ ПУЛЯ»**. Х/ф
2.00 «Дорожный патруль».
2.15 Сериал **«ВОЗВРАЩЕНИЕ БУДУЛАЯ»**. Сериал
3.10 Сериал **«ВОЙНА В ДОМЕ 2»**. Сериал (США).

НТВ

6.00 «Сегодня утром».
9.00 «Наше все!»
Женский тележурнал о радостях и проблемах материнства, общении детей и взрослых, здоровье ребенка, семейных взаимоотношениях с практическими советами для мам всех возрастов.
10.00 «Сегодня».
10.20 «Чистосердечное признание».
11.00 Сериал **«УТЕСОВ. ПЕСНЯ ДЛИНОЮ В ЖИЗНЬ»**. Сериал
12.00 «Суд присяжных».
13.00 «Сегодня».
13.30 **«ВИСЯКИ»**. Сериал
15.30 «Чрезвычайное происшествие». Обзор.
16.00 «Сегодня».
16.30 Сериал **«ВОЗВРАЩЕНИЕ МУХТАРА»**. Сериал
18.30 «Чрезвычайное происшествие». Обзор.
19.00 «Сегодня».
19.40 Фильм **«ПСЕВДОНИМ «АЛБАНЕЦ» 2»**. Боевик
21.40 «Следствие вели...»
22.40 «Безумный день».
23.00 «Сегодня».
23.25 Сериал **«ПРОКЛЯТЫЙ РАЙ 2»**. Сериал
0.25 «Главная дорога».
1.00 **«ЗОНА»**. Сериал
2.55 Сериал **«Я ВСЕ РЕШУ САМА»**. Сериал
3.45 Сериал **«ДЕТЕКТИВ РАШ 4»**. Сериал (США).
4.40 Сериал **«2,5 ЧЕЛОВЕКА»**. Сериал (США).

СТС Тула

6.00 Сериал **«ЗЕНА – КОРОЛЕВА ВОИНОВ»**. Сериал
6.55 **, 13.00 «СМЕШАРИКИ»**. Мультсериал
7.00 **, 14.30 «ПРИКЛЮЧЕНИЯ ВУДИ И ЕГО ДРУЗЕЙ»**. Мультсериал
7.30 **, 17.00 «ПАПИНЫ ДОЧКИ»**. Сериал
8.00 Сериал **, 20.00 «РЫЖАЯ»**. Сериал
9.00 **, 18.30, 0.00** Истории в деталях.
9.30 Сериал **«КТО В ДОМЕ ХОЗЯИН?»** Сериал
10.00 Сериал **, 21.00 «РАНЕТКИ»**. Сериал
11.00 Сериал **, 19.00 «МОЯ ПРЕКРАСНАЯ НЯНЯ»**. Сериал
12.00 **, 17.30, 3.35** «Не может быть!»
13.30 **«ЗВЕЗДНЫЕ ВРАТА»**. Мультсериал
14.00 **«ТРАНСФОРМЕРЫ. КИБЕРТРОН»**. Мультсериал
15.00 **«СКУБИ И СКРЭППИ»**. Мультсериал
15.30 **«КЛУБ «ВИНКС» – ШКОЛА ВОЛШЕБНИЦ»**. Мультсериал
16.00 Сериал **«ХАННА МОНТАНА»**. Сериал
16.30 «Галилео».
21.58 Скажи!
22.00 **«ЛЕС»**. Х/ф (США).
23.45 **«6 КАДРОВ»**. Сериал
0.30 «Слава богу, ты пришел!».
1.45 Сериал **«ЗАЧАРОВАННЫЕ»**. Сериал
4.30 **, 5.20** Музыка.

КУЛЬТУРА

6.30 Канал «Евроньюс».
10.00 **, 19.30, 23.30** «Новости культуры».
10.20 «В главной роли...»
10.40 **, 1.50** Программа передач.
10.50 **«БЕССОННАЯ НОЧЬ»**. Х/ф
12.25 «Тем временем».
13.15 «Academia».
13.45 **«МАСКАРАД»**. Спектакль
16.00 **«НОВЫЕ ПРИКЛЮЧЕНИЯ МЕДВЕЖОНКА ПАДДИНГТОНА»**. Мультсериал
16.25 «За тридевять земель», 2-я серия. Док. сериал
16.50 «Наедине с природой». Док. сериал «Жизнь рифа».
17.20 «Дворцовые тайны». «Бабушка и внуки».
17.50 «Фалес Милетский». Док. фильм
18.00 «Мировые сокровища культуры».
18.15 «Собрание исполнений». И. Брамс.
19.00 «Ночной полет».
19.55 Фильм **«ЧИСТО АНГЛИЙСКОЕ УБИЙСТВО»**, 2-я серия. Х/ф
21.20 «Тайный путь «Доктора Живаго». Док. фильм (Канада).
22.15 «Кто мы?» «Вершины и бездны Серебряного века».
22.45 Ток-шоу «Апокриф».
23.55 **«БАБУСЯ»**. Х/ф (Россия).
1.30 «Музыкальный момент». П. Чайковский. «Ромео и Джульетта».
1.55 «Королевство длинноухого прыгунчика – прибрежные леса Кении». Док. фильм

ТНТ Тула

6.00 Сериал **«МОЕ ВТОРОЕ «Я»**, 78-я серия. Сериал
6.55 «Глобальные новости».
7.00 **, 19.00** «Такси».
7.30 **, 8.20, 19.50, 0.35** ТулаLive.
7.40 Мультфильм.
8.00 «Крутящий момент». Автомобильная программа
8.30 «Интуиция».
9.30 Сериал **, 13.30, 18.00, 20.00 «СЧАСТЛИВЫ ВМЕСТЕ»**. Сериал
10.00 **«ГУМАНОИДЫ В КОРОЛЕВЕ»**. Сериал
10.30 **«САША+МАША»**. Сериал
11.00 **«ОХ, УЖ ЭТИ ДЕТКИ!»**, 45-я серия. Мультсериал
11.30 **«ШОУ РЕНА И СТИМПИ»**, 11-я серия. Мультсериал
12.00 Сериал **«ГУБКА БОБ КВАДРАТНЫЕ ШТАНЫ»**, 15-я серия. Мультсериал
12.30 **«ПРИКЛЮЧЕНИЯ ДЖИММИ НЕЙТРОНА, МАЛЬЧИКА-ГЕНИЯ»**, 35-я серия. Мультсериал
13.00 **«КРУТЫЕ БОБРЫ»**, 25-я серия. Мультсериал
14.00 «Лови удачу!» Интерактивная игра
14.30 **, 21.00, 23.45, 1.55** «Дом 2».
16.15 Фильм **«КРАСАВИЦА И УРОДИНА»**. Мелодрама (США).
18.30 **, 20.30 «УНИВЕР»**. Сериал
19.30 **, 0.15** «Тула. Инструкция по применению».
22.00 **«УРОКИ ОРИЕНТАЦИИ»**. Комедия (США).
0.45 «Убойная лига».
2.55 «Необъяснимо, но факт».

ТВ ЦЕНТР

6.00 «Настроение».
7.00 «Настроение. Тула».
8.30 **, 18.15** «История государства Российского».
8.35 Фильм **«НЕ ХОЧУ ЖЕНИТЬСЯ!»** Комедия
10.15 Мультфильмы.
11.10 **, 15.10, 17.50** «Петровка, 38».
11.30 **, 14.30, 17.30, 19.50, 20.50, 23.50** «События».
11.45 Сериал **, 21.05 «АЛЕКСАНДРОВСКИЙ САД»**. Сериал
12.45 Сериал **«ПРИКЛЮЧЕНИЯ КОРОЛЕВСКОГО СТРЕЛКА ШАРПА»**. Сериал
13.40 «Момент истины».
14.45 «Деловая Москва».
15.30 Сериал **«ГЛАВНЫЙ ПОДОЗРЕВАЕМЫЙ»**. Сериал
16.30 «Бессмертная армия императора». Док. фильм
18.20 Мультфильм.
18.50 «Короли мафии». Док. сериал
19.00 «События. Тула» с субтитрами.
19.20 «Встречи».
19.40 «Гараж-71».
19.55 «Лицом к городу».
22.05 Всемирная история предательств «И ты, Брут!»
22.55 «Скандальная жизнь». Бьет – значит любит.
0.25 Концерт «Путеводная звезда».
1.20 Сериал **«СКУЛЬПТОР СМЕРТИ»**. Триллер
3.10 Фильм **«ЛЮДИ И ЗВЕРИ»**, 1-я серия. Х/ф

БИБИГОН

4.30 Фильм **, 9.30, 18.30 «БОЛЬШОЕ ПРИКЛЮЧЕНИЕ»**. Х/ф
5.45 **, 10.45, 19.50, 7.55** Мультфильм.
6.15 **, 7.00** «Зарядка с чемпионом».
6.35 **, 11.10, 20.15 «ЯКАРИ»**. Мультсериал (Франция).
6.45 **, 12.25** «Путешествие».
7.15 **, 12.00, 20.40 «ФАРХАТ – ПРИНЦ ПЕРСИИ»**. Мультсериал (Италия).
7.45 «Мастер спорта».
8.30 **, 11.20 «СКАЗКИ НАРОДОВ МИРА»**. Мультсериал
8.40 **, 11.45, 15.45** «Академия художеств».
9.00 **, 15.20, 21.05 «ПИРАТСКИЕ ОСТРОВА»**. Сериал
11.35 **«СПРОСИ У АЛЬБЕРТА»**. Мультсериал (Германия).
12.40 «Советы проф. Чайникова».
13.10 **, 18.00** Викторина.
13.35 **, 17.20** «Говорим без ошибок».
13.50 **, 22.35** «Нарисованные и100рии».
14.00 **, 21.30 «СТАРШЕКЛАССНИКИ»**. Сериал
14.55 **, 22.50 «15:0»**. Сериал
16.00 **«НОВЫЕ ПРИКЛЮЧЕНИЯ МЕДВЕЖОНКА ПАДДИНГТОНА»**. Мультсериал
16.25 Сериал **«ЗА ТРИДЕВЯТЬ ЗЕМЕЛЬ»**. Сериал
16.50 **, 23.40** «Наедине с природой». Док. сериал
17.30 Лекции «Русская литература».
20.30 «Спокойной ночи, малыши!»

РЕН ТВ Тула

6.00 **«ВОВОЧКА»**. Сериал
6.30 **, 4.55** «Неизвестная Куба». Док. фильм, ч. 2.
7.00 **, 19.00** «Выжить в мегаполисе».
7.30 **, 13.00** «Званый ужин».
8.30 **, 21.00 «СОЛДАТЫ. НОВЫЙ ПРИЗЫВ»**. Сериал
9.30 **, 12.30, 16.30, 23.30** «24».
10.00 **, 18.00** «В час пик».
12.00 «Методы доктора Борменталя».
11.00 «Час суда».
14.00 Фильм **«МАРС»**. Фантастика (США).
16.00 «Пять историй»: «Бандиты с большой дороги».
17.00 **, 20.00 «ОПЕРА. ХРОНИКИ УБОЙНОГО ОТДЕЛА»**. Сериал
19.30 «Тульская Служба Новостей».
19.45 «Экстремальный протокол».
22.00 «Чрезвычайные истории»: «Очень хочется жить».
23.00 «Вечер с Т. Кеосаяном».
0.00 «Тульская Служба Новостей».
0.15 Фильм **«КРЫСЫ: ВОЙНА НАЧИНАЕТСЯ»**. Х/ф (Германия).
2.15 «Звезда покера».
3.15 **«ПАДЕНИЕ В ТЕМНОТУ»**. Фильм Х/ф (США).
5.25 Ночной музыкальный канал.

ТВ-3

6.00 **, 8.30** Мультфильм.
7.00 **«МИР БОББИ»**. Мультсериал
7.30 **«ЧЕРЕПАШКИ-НИНДЗЯ»**. Мультсериал
8.00 **«МОГУЧИЕ РЕЙНДЖЕРЫ. ДИНО ГРОМ»**. Мультсериал
8.55 **, 9.55, 13.55, 14.55, 18.55, 22.55** Астропрогноз.
9.00 **«АНГЕЛ»**, 39-я серия. Сериал
10.00 «Обреченные на бессмертие». Док. фильм
11.00 «Тайна катастрофы на Волге». Док. фильм
12.00 Сериал **«ЧЕРНЫЙ ВОРОН»**, 20-я серия. Сериал
13.00 Сериал **«ЗВЕЗДНЫЙ КОРАБЛЬ «ГАЛАКТИКА»**, 6-я серия. Сериал
14.00 Сериал **«ГОВОРЯЩАЯ С ПРИЗРАКАМИ»**, 45-я серия. Сериал
15.00 **«АНГЕЛ»**, 40-я серия. Сериал
16.00 Сериал **«ГОРОД ПРИШЕЛЬЦЕВ»**, 46-я серия. Сериал (США).
17.00 Сериал **«ЗВЕЗДНЫЙ КОРАБЛЬ «ГАЛАКТИКА»**, 7-я серия. Сериал
18.00 Сериал **«ОХОТНИКИ ЗА ЧУЖИМИ»**, 7-я серия. Сериал
19.00 Сериал **«ГОВОРЯЩАЯ С ПРИЗРАКАМИ»**, 46-я серия. Сериал
20.00 «Последняя любовь легендарной преступницы». Док. фильм
21.00 Сериал **«ЧЕРНЫЙ ВОРОН»**, 21-я серия. Сериал
22.00 «Тайна летчика Хрущева». Д/ф
23.00 Фильм **«ПРИШЕЛЕЦ С ДРУГОЙ ПЛАНЕТЫ»**. Х/ф (США).
1.00 **«ОХОТНИКИ ЗА ЧУЖИМИ»**, 6-я серия. Сериал

ДОМАШНИЙ

6.30 «Времена года».
7.00 **, 20.30** «Домашние сказки».
7.30 Сериал **, 23.00 «МОЯ ЖЕНА МЕНЯ ПРИВОРОЖИЛА»**. Сериал (США).
8.00 **, 15.00** «Судебные страсти».
9.00 **, 16.00** «Дела семейные с Е. Дмитриевой».
10.00 Сериал **«МАЧЕХА»**. Сериал (Мексика).
11.00 «Городское путешествие с П. Любимцевым». Новодевичий монастырь.
11.30 **, 18.00** «Женская правда с М. Ароновой».
12.00 **, 1.00** «День на «Домашнем». Сделай мне ребенка.
13.00 Фильм **«РАЗ НА РАЗ НЕ ПРИХОДИТСЯ»**. Комедия
14.30 «Спросите повара».
17.00 **, 3.50 «БЕДНАЯ НАСТЯ»**. Сериал
18.30 Сериал **«ТЫ – МОЯ ЖИЗНЬ»**. Сериал (Аргентина).
19.30 Сериал **«ВО ИМЯ ЛЮБВИ»**. Сериал (Бразилия).
21.00 Сериал **, 4.35 «НЕ РОДИСЬ КРАСИВОЙ»**. Сериал
22.00 Сериал **«ОНА НАПИСАЛА УБИЙСТВО»**. Сериал. **«Убийство шахтера»**. (США).
23.30 **«СПЯЩИЙ ЛЕВ»**. Комедия
2.00 **«ДВА ЛИЦА СТРАСТИ»**. Сериал (Мексика – США).
2.55 **«БЕЛИССИМА»**. Сериал (Бразилия).
5.15 «Музыка».

ДОМ КИНО

4.00 Сериал **, 12.00 «САМАРА-ГОРОДОК»**. Сериал
4.45 Фильм **«ГОДЕН К НЕСТРОЕВОЙ»**. Комедия
5.55 **«АКЦИЯ»**. Х/ф
7.25 Фильм **«ДВЕ ГЛАВЫ ИЗ СЕМЕЙНОЙ ХРОНИКИ»**. Мелодрама
9.00 Фильм **«ДЕЛО АРТАМОНОВЫХ»**. Х/ф
10.30 Фильм **«ИВАНЦОВ, ПЕТРОВ, СИДОРОВ...»** Драма
12.45 Фильм **«ТЕПЕРЬ ПУСТЬ УХОДИТ»**. Драма
14.45 Фильм **«МАЭСТРО С НИТОЧКОЙ»**. Мелодрама
16.45 Фильм **«ЧЕЛОВЕК, КОТОРОГО Я ЛЮБЛЮ»**. Мелодрама
18.15 Фильм **«ЛЮБОВЬ И ГОЛУБИ»**. Комедия
20.00 Сериал **«УЗКИЙ МОСТ»**, 1-я серия. Сериал
20.50 **«34-Й СКОРЫЙ»**. Х/ф
22.10 **«БЕРЕГА»**. Комедия
23.25 Фильм **«ПЯТЬ ДНЕЙ ОТДЫХА»**. Мелодрама
0.55 Фильм **«ВЕСЕЛЫЕ РЕБЯТА»**. Х/ф
2.30 Фильм Кинороман **«МАТЬ МАРИЯ»**.

LIFE

6.05 «Страсти по насекомым».
6.30 **, 10.50, 12.40, 14.40, 16.25, 23.05** Мультфильм.
6.35 «Космические лоцманы». Док. фильм
7.30 **, 10.45, 11.30, 12.35, 13.30, 15.30, 17.25, 19.30, 21.30, 22.35, 23.30** Музыка.
7.35 **, 9.35, 11.35, 13.35, 15.35, 17.30, 19.35, 21.35, 23.35** TV-shop.
8.00 **«ВСЕМ СПАСИБО!»** Х/ф
10.05 **, 14.00, 18.00, 22.00** «Русское зарубежье».
11.05 «Небо в алмазах».
12.00 **, 21.00** «Изюминка».
12.25 «Хочу все знать».
13.00 «Хроники разрушенного дома».
13.20 **, 21.20** «Роскошные отели мира».
14.05 «Вера и верность». Док. фильм
15.00 «Заграница».
16.00 «Здоровая команда».
16.35 **«МОРЕ ДУШ»**. Сериал
18.05 «Белый партизан». Док. фильм
18.30 «Жизнь дикой природы».
18.35 «Экспедиция вокруг света: три в одном».
20.00 «Мир обезьян». Док. фильм
22.05 «Один день из жизни Успенского Кафедрального Собора в Лондоне». Док. фильм
22.40 **«Я МЕЧТАЮ»**. Сериал
23.15 «Отчего и почему».

NATIONAL GEOGRAPHIC

6.00 Реальность или фантастика?: Код да Винчи.
7.00 **, 14.00** Чудеса инженерии: Небоскреб.
8.00 Город собак: Вторая жизнь.
9.00 Почему собаки улыбаются и шимпанзе плачут?, ч. 2.
10.00 **, 15.00** Разгадка тайны Стоунхенджа.
12.00 Суперсооружения: Самые современные вертолеты.
13.00 **, 20.00** Реальность или фантастика?: Обезьяночеловек с Суматры.
17.00 Жизнь племен: Хамар.
18.00 Путешествие вглубь Амазонии: В кронах тропических лесов.
19.00 Чудеса инженерии: Аэропорт.
21.00 **, 3.00** Суперсооружения: Островное чудо света.
22.00 **, 1.00, 4.00** На волосок от смерти: Восставший из мертвых.
23.00 **, 2.00** Критическая ситуация: Перестрелка в Голливуде.
0.00 Реальность или фантастика?: Астронавты древности.
5.00 Критическая ситуация: Перестрелка в Голливуде.

EXPLORER

7.00 **, 13.00** «Наука о спорте». Док. сериал (США).
8.00 **, 14.00** «Миссия «Эверест». Док. сериал (Великобритания).
9.00 **, 15.00** «Секретные материалы НАСА». Док. сериал (США).
10.00 **, 10.30, 16.00, 22.00** «Охотники за наградами» – наемная полиция Америки». Док. сериал (Великобритания).
11.00 **, 17.00** «Дневники смерти». Док. сериал (Великобритания).
11.30 **, 17.30** «Судебные медики Лос-Анжелеса». Док. сериал (США).
12.00 **, 18.00** «Охота на вашингтонского снайпера». Док. фильм (США).
16.30 **, 22.30** «Охотники за наградами» – наемная полиция Америки». Док. сериал
19.00 «Подопытный кролик». Док. сериал (Канада).
19.30 «Экстремальные улики». Док. сериал (США).
20.00 «Доля секунды». Док. сериал
21.00 «Настоящие ассы». Док. сериал (Австралия).
21.30 «Клуб миллионеров, производство Carbon Black». Док. сериал (Великобритания).
23.00 «Миссисипи в огне». Док. фильм (Великобритания).
0.00 «Звезды интермедий: реальная история». Док. фильм (Канада).

DISCOVERY

6.00 Махинаторы, 4-я серия.
6.25 Дерзкие проекты: Венеция: Ворота от наводнения.
7.20 Американские колымаги: Алюминиевая тачка, ч. 5.
8.15 Как это работает.
9.10 Помешанные на трюках: Сальто назад через движущийся фургон.
9.40 Мощные машины: Насосы.
10.05 Разрушители легенд: Еще несколько мифов.
11.00 У Лудольфов на свалке.
11.55 Американские колымаги: Родстер HI-boy 1932 года, ч. 1.
12.50 Оружие будущего: Перестрелка в будущем.
13.45 Грязная работенка: Буритель скважин.
14.40 Махинаторы, 5-я серия.
15.05 **, 1.00** Помешанные на трюках: Полет на водных лыжах.
15.35 **, 1.25** Мощные машины: Корабли.
16.00 **, 3.45** Вот это мотоциклы!
17.00 **, 4.40** Как это работает.
18.00 **, 2.50** Американский чоппер: Мотоцикл HP, ч. 2.
19.00 **, 5.05** Разрушители легенд: Взрывающаяся зажигалка.
20.00 Грязная работенка: Погребокопатель.
21.00 **, 1.55** Действительно большие вещи: Гигантский воздушный шар.
22.00 Рукотворные чудеса: Азия.
23.00 Оружие будущего: Не спрячешься.
0.00 Головоломы, 3-я серия.

ANIMAL PLANET

8.00 **, 18.00** СОС дикой природы.
8.30 **, 18.30** Спасение животных в Австралии: Везучая утка.
9.00 Самые забавные животные планеты.
10.00 **, 20.00** Ветеринарная скорая помощь, 19-я серия.
10.30 **, 20.30** Конная полиция.
11.00 Полиция Хьюстона – отдел по защите животных: Драма в зале суда.
12.00 Самый лучший пес.
13.00 Заповедник: Дикие Обитатели Западного побережья.
14.30 Поля звериных сражений: Луга.
15.00 Разрушители стереотипов.
15.30 Самые забавные животные планеты, 6-я серия.
16.00 СОС дикой природы.
17.00 Рай для шимпанзе: Сложности с Ксеной. Ангольские малютки – свободны наконец!
19.00 Финикс: Скорая ветеринарная помощь: Обещание матери.
21.00 **, 3.00** Разрушители стереотипов, 7-я серия.
21.30 **, 3.30** Самые забавные животные планеты, 7-я серия.
22.00 **, 4.00** Планета Земля: Пустыня.
23.00 **, 5.00** Дикая Европа: Ледниковый период.
0.00 **, 6.00** Отдел защиты животных – Южная Африка.
1.00 **, 7.00** Ветеринарная скорая помощь.
2.00 Добыча хищника: Ловкость.
2.30 Людоеды: Медведи.

TRAVEL CHANNEL

8.00 **, 13.00, 0.00** Всемирный путешественник.
9.00 Походы в мир дикой природы.
9.30 Маршруты мечты. Перу.
10.00 Землепроходцы.
10.30 Такси за $100.
11.00 **, 16.00** Рабочий отпуск.
12.00 Культура и кухня Латинской Америки.
12.30 Вкус Чили.
14.00 В Африке на распутье.
14.30 **, 1.00** Бушующая планета.
15.00 Приключения и испытания.
15.30 Вкус Перу. Джунгли.
17.00 Всемирный путешественник.
18.00 Землепроходцы.
18.30 Вкус Испании. Внутри страны.
19.00 Голливуд и вино. Долина Сонома – Калифорния.
19.30 Жаждущий странник.
20.00 **, 3.00** Всемирный путешественник. Крит. Кипр.
21.00 Всемирный путешественник.
22.00 **, 2.00** Рабочий отпуск. Австрия.
23.00 **, 7.00** За гранью. Сафари с носорогами – Непал.
23.30 **, 7.30** Путешествия по стране Оз. Остров Норфолк и Австралийские Альпы.
1.30 Лучшие места для дайвинга. Испанская Ривьера.
4.00 Жаждущий странник.
4.30 По трассе 66.
5.00 Всемирный путешественник. Новая Зеландия.
6.00 Рабочий отпуск. Турция.

РОССИЯ-СПОРТ

6.00 «Страна спортивная».
6.45, **9.00, 11.40, 17.10, 22.00, 0.30** «Вести-спорт».
7.00, **8.15** «Зарядка с чемпионом».
7.15 **«ФАРХАТ – ПРИНЦ ПЕРСИИ»**. Мультсериал (Италия).
7.45 «Мастер спорта».
7.55 Мультфильмы: **«Грибной дождик»**, **«Тигр и антилопа»**.
8.30 Футбол.
9.10 «Футбол России».
10.15, **15.35** «Неделя спорта».
11.55 Хоккей. КХЛ. Открытый чемпионат России. «Амур» (Хабаровск) – «Спартак» (Москва). Прямая трансляция.
14.20 Профессиональный бокс. Келли Павлик (США) против Бернарда Хопкинса (США).
16.35, **23.55** «Скоростной участок».
17.25 Баскетбол. Чемпионат России. Мужчины. «Урал-Грейт» (Пермь) – УНИКС (Казань). Прямая трансляция.
19.20 «Рыбалка с Радзишевским».
19.40 Хоккей. КХЛ. Открытый чемпионат России. ЦСКА – ХК МВД (Московская область). Прямая трансляция.
22.20 Хоккей.
22.55 Мотофристайл. Мировая серия «FMX Masters».
0.40 Баскетбол. Чемпионат России. Мужчины. «Урал-Грейт» (Пермь) – УНИКС (Казань).
2.35 Волейбол. Чемпионат России. Мужчины. «Локомотив» (Новосибирск) – «Локомотив-Белогорье» (Белгород).

7-ТВ

5.00 Super-утро.
9.00 – **4.00** 7 новостей. Каждый час.
9.05 Мини-футбол. Кубок Губернатора Московской области.
10.05, **16.20, 21.05** NBA Live!
10.20, **16.05, 21.20** NHL.
10.35 Ралли-Рейды России.
11.05, **18.20** Классика: Премьер-лига.
11.35, **23.35** Outrageous and Courageous.
12.05, **17.35** Диалоги о рыбалке.
12.20 Академия нахлыста.
12.35 Мир подводной охоты.
13.05 NASCAR Sprint Cup, эт. 36.
13.35 Киберспорт.
14.05 Каскадеры.
14.35 История NHL.
15.05 Классика: NHL.
16.35 Основной инстинкт.
17.05 Предельная глубина.
17.20 Клуб покорителей пространства.
18.05 Море дайвинга.
19.05 KOTV: классика бокса.
20.05 Гольф. Европейская неделя.
20.35 Автоспорт России.
21.35 Картинг.
22.05 Гонки RTCC.
22.20 Овердрайв.
22.35 Off-Road Drive.
23.05 Настольный хоккей.
23.20 Охота в Новом Свете.
0.05 Дартс.
1.05 «Ночной выигрыш».
2.05, **3.05** Спортмания.
4.30 Веселые старты.

EUROSPORT

10.30 Экстремальный спорт – Молодежная зона.
11.00, **18.15, 20.45** Футбол. Евроголы.
11.45 Футбол. Африканская Лига чемпионов. Финал.
13.30 Футбол. Квалификация к Кубку мира 2010 (ЮАР).
17.15 Снукер. Чемпионат Бахрейна (Манама). Финал.
19.00, **2.00** Футбол. Квалификация к Кубку мира 2010 (ЮАР).
20.00 Футбол. Евроголы – Новости.
20.15, **3.00** Вот это да!!!
21.30 Сильнейшие люди планеты. Гран-При суперсерий.
22.30 Бокс. Минск.
23.00 Бокс. Поединок за титул ЧМ по версии WBC в Турции (Стамбул). Ш. Аюдин (Турция) – С. Оуали (Марокко).

EURONEWS

8.00 – **12.30** Новости за завтраком. Каждые 30 минут.
13.00 ,**13.30, 14.00, 14.30, 17.00, 17.30, 18.00, 18.30** Новости и стиль жизни.
13.17, **13.47, 17.17, 17.47** Европейцы.
14.17, **18.17** Парламент.
14.47, **18.47** Ле маг.
15.00, **15.30, 16.00, 16.30** Новости за ланчем.
19.00 – **3.30** Вечерние новости. Каждые 30 минут.
4.00 – **7.30** Подробные ночные новости. Каждые 30 минут.

ПЯТЫЙ КАНАЛ

6.00 «Утро на Пятом».
9.30, **12.30, 15.30, 18.30, 21.30** «Сейчас».
9.40 «Сотворение мира». Док. сериал
10.40 «Смерть украинского Бонапарта. Симон Петлюра». Док. фильм
11.35 «Моя планета».
13.30 «Марко Поло. Путешествие на Восток». Док. фильм
14.30 «Железный лев». Док. фильм
15.50 «Мир природы. Первый полет». Док. фильм
16.55, **18.00, 21.00** «Экстренный вызов 112».
17.00 «Открытая студия».
19.00 «Кладоискатели» Док. сериал.
20.00 «Убить Гитлера. Копье судьбы», 1-я серия. Док. фильм
22.00 «Сейчас о спорте».
22.15 «Доктор Леонид Рошаль». Док. фильм
23.15 Мелодрама **«СВАДЕБНЫЙ КОРТЕЖ»**.(Англия – США, 1984 г.)
Режиссер: А. Гаекват. В ролях: А. Сингах, Санжай, Тару.
Богатый и своевольный юноша Радж влюбляется в девушку Малу. Но все его ухаживания и попытки встретиться терпят неудачу. Однажды обстоятельства сложились так, что Малу публично оскорбила Раджа.
2.35 «Убойный отдел». Док. сериал (США).
3.30 **«ТАЙНА КАРПАТСКОГО ЗАМКА»**. Комедия (Чехословакия).

ДТВ

6.00 «Удачное утро».
6.55 Музыка.
7.00 «Телемагазин».
7.30, **7.40, 7.55, 8.10** Мультфильм.
8.30, **12.30** «Осторожно, Модерн 2!»
9.00, **20.30, 0.00** «Состав преступлений».
9.30, **13.30** **«КОМИССАР РЕКС»**. Детектив
10.30, **11.30** **«ЛАБИРИНТЫ РАЗУМА»**. Сериал
13.00, **21.00** «Вне закона».
14.30, **21.30** **«БЕЗМОЛВНЫЙ СВИДЕТЕЛЬ»**. Детектив
15.00, **22.00** **«CSI: МЕСТО ПРЕСТУПЛЕНИЯ ЛАС-ВЕГАС 7»**. Детектив
16.00, **23.00** **«ЗАКОН И ПОРЯДОК: СПЕЦИАЛЬНЫЙ КОРПУС 7»**. Детектив
17.00 **«ВРЕМЯ СТРАХА»**. Х/ф
19.00 Реалити «Брачное чтиво».
19.30, **1.00** **«БЕЗ СЛЕДА»**. Детектив
0.30 Автоновости «Карданный вал+».
2.00 «Звонок удачи».
4.00 **«СЕКРЕТНЫЙ АГЕНТ МАКГАЙВЕР»**. Сериал

РБК

6.00 – **5.30** Новости. Каждые 30 минут.
6.10, **6.35, 7.15, 7.45, 8.15, 8.40, 9.15, 9.35, 10.15, 11.15, 12.10, 13.10, 14.10, 15.10, 16.10, 17.15, 18.10, 19.10** Рынки. Спецвыпуск. Итоги торгов в России.
6.20, **7.10, 7.40, 8.10, 9.10, 10.10, 10.35** Обзор российской прессы.
6.45, **8.35, 10.20** Обзор зарубежной прессы.
6.50, **9.20, 17.50** Азбука инвестора.
7.20, **8.20, 14.50, 21.35** Отдых и туризм.
7.50, **8.45, 12.50, 16.20, 18.50, 0.20** Звездная пыль.
9.40, **21.40** Зарубежный бизнес.
10.40 Рынки. Спецвыпуск. Открытие торгов в России.
11.20 В фокусе. Нефтяной резерв.
12.35, **14.35, 18.35** Новости компаний.
13.35 Сфера интересов. Медицинское страхование.
13.55 Назначения и отставки.
15.20 В фокусе. Кризис IT-рынка.
16.35 Диалог. Цены на жилье.
17.35 Рынки. Спецвыпуск.
19.35, **23.35** Рынки.
20.35 Диалог.
21.00 Интрига дня.
22.00, **0.30** Мир сегодня.
22.35 Сфера интересов.
0.10 Рынки. Спецвыпуск.

Профилактика.

МТВ

6.00 «Стерео-утро».
9.50, **19.35** Обыск и свидание.
10.10 Звезды на ладони.
10.40, **22.00** **«КРАСАВЦЫ: НОВЫЕ ГЕРОИ В БОЛЬШОМ ГОРОДЕ»**. Сериал
11.10, **21.00, 23.50** **«КЛУБ»**. Сериал
12.00, **1.00** «Russia Music Awards`08»: Дебют.
12.30, **5.00** MTV.ru.
13.35 MTV-Mix.
15.20 Уже можно.
15.45, **23.20** Модельная школа ведьмы Дженис.
16.10, **19.10** Следующий.
16.35 Подстава.
17.00, **20.30** Тачку на прокачку.
17.25 Виртуалити.
17.55 «Алчные экстремалы: Инферно».
18.20, **22.30** **«КЛИНИКА»**. Сериал
20.00 «10 самых страшных апокалипсисов вирутального мира». «Страшно интересно!»
20.55, **0.50** News блок.
1.30 MTV-Chillout.

ТЕЛЕКЛУБ

20.00 **«СОНЬКА-ЗОЛОТАЯ РУЧКА»**.
21.00 **«МЕНТ В ЗАКОНЕ»**.
22.00 **«ДЕТИ АРБАТА»**.
23.00 **«ВИЗИТ К МИНОТАВРУ»**.
0.30 **«ВИЗИТ К МИНОТАВРУ»**.
2.00 **«СОНЬКА-ЗОЛОТАЯ РУЧКА»**.

ЗВЕЗДА

6.00 «Глубоководные роботы» из цикла «Наука о глубине». Док. фильм
7.10 «ЦСКАйф».
7.40, **16.15** **«ВИЗИТ К МИНОТАВРУ»**. Сериал
9.00, **13.00, 16.00, 18.00, 22.00** Новости.
9.15 **«ЖИЗНЬ КАК ПРИГОВОР»**, 5-я серия. Х/ф (США).
10.05 «Пушкин. Последний выстрел». Док. фильм
10.50 «Русский характер».
11.30 **«ТАМОЖНЯ»**. Х/ф
13.15, **4.30** «Кремлевские лейтенанты». Док. сериал
14.15, **1.10** **«ОДИНОЖДЫ ОДИН»**. Х/ф
18.30 **«СЕКРЕТ САХАРЫ»**, 6-я серия. Х/ф (Италия – Швейцария – Германия – Испания).
19.40 **«ЖЕНЯ, ЖЕНЕЧКА И «КАТЮША»**. Х/ф
21.15 «Следственный лабиринт». Док. сериал
22.30 **«ЖИЗНЬ КАК ПРИГОВОР»**, 6-я серия. Х/ф (США).
23.20 «Звездный вечер с О. Шелест и А. Комоловым».
23.50 **«20 ДЕКАБРЯ»**, 2-я серия. Х/ф. **«Саботаж»**.
2.50 **«ИВАНОВ КАТЕР»**. Х/ф
5.15 **«ТРИДЦАТЬ СЛУЧАЕВ МАЙОРА ЗЕМАНА»**, 24-я серия. Х/ф, ч. 2.

TV-1000

4.00, **22.00** **«ПОТЕРЯННЫЕ В ПЕКИНЕ»**. Драма (Китай).
6.00 **«ХОРИСТЫ»**. Драма (Франция – Швейцария).
8.00 **«ПЕРЕПИСЫВАЯ БЕТХОВЕНА»**. Мелодрама (США – Германия).
10.00 **«НЕВИДИМЫЕ ДЕТИ»**. Драма (Франция – Италия).
12.30 **«НЕВЕЗУЧИЕ»**. Комедия (Франция).
14.00 **«ГРАФИНЯ ИЗ ГОНКОНГА»**. Комедия (Великобритания – США).
16.00 **«МИСТЕР ОДИНОЧЕСТВО»**. Трагикомедия (Великобритания – Франция).
18.00 **«МЫ ЗДЕСЬ БОЛЬШЕ НЕ ЖИВЕМ»**. Драма (США – Австралия, 2004 г.)
Режиссер: Д. Кьюррен.В ролях: М. Руффало, П. Краузе, Н. Уоттс.
Джэк и Хэнк – преподаватели колледжа в маленьком университетском городке. Они друзья и вместе совершают пробежки между занятиями и выпивают в пабе после работы.
20.00 **«ТРАУРНЫЙ ЛЕС»**. Драма (Франция – Япония).
0.00 **«ЛИКИ СМЕРТИ»**. Драма (США – Польша).
2.00 **«ЦАРЬ СКОРПИОНОВ»**. Боевик (Германия – США).

Муз-ТВ

5.00, **6.15, 8.15, 11.15, 13.30, 14.30, 17.15, 23.15, 2.30** «Муз-ТВ хит».
5.45, **7.30, 9.45, 10.45, 1.30** «Наше».
8.45, **14.15, 22.15, 4.30** Smesh. no.
9.00, **14.00, 17.00, 22.00** PRO-Новости.
9.15 «Блондинка в шоколаде».
10.15, **21.30** **«STUDIO SUD»**. Сериал
13.00, **20.30** «Свадьба твоей мечты».
21.00 «PRO-Кино».
22.30 Улетный Трип.
23.00 «Игого».
3.30 «Звезды под прицелом».

MEZZO

10.00 Шуман: «Крейслериана», «Фантазия до мажор».
11.45 Концерт музыки Шумана в исполнении Марты Аргерих.
13.30 Дивертимеццо.
17.00 Гала-концерт в Пражском государственном театре оперы и балета.
18.35 «Жизель» в Большом театре. Хореография: Ю. Григорович.
20.30 Концерт Хорди Савалла/ «Hesperion XXI».
21.40 «Вечеря» (К. Монтеверди).
23.25 Музыка Перселла в исполнении «Orpheus Britannicus» (1/2).

JETIX

8.00, **16.55** **«ЧТО С ЭНДИ?»**
8.25, **10.40, 13.20, 20.15, 3.50** **«ИГГИ АРБАКЛ»**.
8.50, **9.15, 10.15, 15.15, 15.40, 17.45, 18.10** **«ЛЕНТЯЕВО»**.
9.35, **14.25, 17.20, 22.15, 7.15, 7.35** **«ТОТАЛИ СПАЙС»**.
10.00 **«КАПИТАН ФЛАМИНГО»**.
10.50, **16.05, 0.30** **«МОНСТЕР БАСТЕР КЛАБ»**.
11.15, **14.00, 21.00, 0.05** **«БОЕВЫЕ РЕЙНДЖЕРЫ. ОПЕРАЦИЯ «МОЛНИЯ»**.
11.40, **12.05, 18.35, 19.00, 23.20, 23.40, 5.00, 5.20** **«Н2О – ПРОСТО ДОБАВЬ ВОДЫ»**.
12.30, **12.55, 19.30, 19.55, 5.45, 6.05** **«ЧАРОДЕЙКИ»**.
13.40, **20.40, 6.30** **«PUCCA»**.
14.50, **21.25** **«ТРАНСФОРМЕРЫ»**. Новые серии
16.30, **21.50** **«ГАЛАКТИЧЕСКИЙ ФУТБОЛ S2»**.
22.40, **1.20** **«НАРУТО»**.
23.00, **1.40** **«КОРОЛЬ-ШАМАН»**.
0.55 **«НЕВЕРОЯТНЫЙ ХАЛК»**.
2.00, **2.20** **«ДЕТКИ ИЗ КЛАССА 402»**.
2.45 **«ШКОЛА СУРИКЕНОВ»**.
3.05 **«TEAM GALAXY»**.
3.30 **«ХВОСТАТЫЕ ВОЯКИ»**.
4.15, **4.35** **«МИСТИЧЕСКАЯ ВЛАСТЬ БОЕВЫХ РЕЙНДЖЕРОВ»**.
6.50 **«СЕМЕЙКА ТОФУ»**.

XXI ВЕК

10.00, **18.00, 2.00** **«ЛЕОНАРДО»**, 2-я серия. Драма (Италия).
10.55, **18.55, 2.55** **«ПОКАЯНИЕ»**. Драма
12.25, **20.25, 4.25** **«ЕСЛИ ЗАВТРА НАСТУПИТ»**. Триллер (США).
14.05, **22.05, 6.05** **«ЖИЗНЬ И СМЕРТЬ ПИТЕРА СЕЛЛЕРСА»**. Драма (США – Великобритания).
16.15, **0.15, 8.15** **«НЕБЕСНЫЕ СОЗДАНИЯ»**. Триллер (Великобритания – Германия – Новая Зеландия).

ТДК

7.00, **10.49, 11.49, 12.49, 13.49, 16.49, 17.49, 18.49, 19.49** Музыка.
8.05, **15.00** Все лучшее для Вас.
8.35, **11.00, 18.00** Красотка.
9.00 С добрым утром, Любимая!
10.00, **17.00** Истории успеха.
12.00 Наши дети.
13.00, **19.00** Ваш доктор.
14.00, **23.00** Красота и здоровье.
14.31, **23.30** **«ГВАДЕЛУПЕ»**. Сериал
16.00 Твой дом.
20.00 Зеркало жизни.
21.00 Ваш личный психолог.
22.00 Сексуальная революция.
0.05 Игротека.

ДЕТСКИЙ МИР

6.00, **10.00, 14.00** Мультфильмы: **«Мы за солнышком идем»**, **«Доверчивый дракон»**, **«Волшебная лопата»**.
6.30, **10.30, 14.30** **«КОСМИЧЕСКИЕ ПРИШЕЛЬЦЫ»**, 1-я серия. Мультсериал
6.50, **10.50, 14.50** **«Персей»**. Мультфильм
7.10, **11.10, 15.10** Мультфильмы: **«Заяц, который любил давать советы»**, **«Вот так тигр!»**, **«Приключения Мурзилки»**, **«Три пингвина»**.
8.00, **12.00** Сказка **«ВАСИЛИСА ПРЕКРАСНАЯ»**.
9.10, **13.10** **«Мы ищем Кляксу»**. Мультфильм
9.30, **13.30** Мультфильмы: **«Комино»**, **«Королевский бутерброд»**, **«На черный день»**.
16.00 Мультфильмы: **«Мой приятель светофор»**, **«Пирожок»**, **«Живая игрушка»**.
16.30 **«КОСМИЧЕСКИЕ ПРИШЕЛЬЦЫ»**, 2-я серия. Мультсериал
16.50 **«Геракл у Адмета»**. Мультфильм
17.10 Мультфильмы: **«Как старик наседкой был»**, **«Хочу бодаться!»** (ч/б), **«Крепыш»**, **«Босой ученый»**.
18.00 **«ЧЕТВЕРТАЯ ВЫСОТА»**. Х/ф
19.15 **«Верните Рекса»**. Мультфильм
19.30 Мультфильмы: **«Как Ниночка царицей стала»**, **«Солдатский кафтан»**.

МИР

Профилактика.
13.00, **14.00, 15.00, 16.00, 17.00, 18.00, 19.00, 20.00, 21.00, 22.00, 23.00, 0.00, 1.00, 2.00** Новости Содружества.
13.05 **«НА ТЕМНОЙ СТОРОНЕ ЛУНЫ»**. Х/ф
15.05 **«РЭДВОЛЛ»**. Мультсериал
15.30 **«РОБИН ИЗ ШЕРВУДА»**. Сериал
16.20 «Странные жилища». Док. сериал
16.55 «Билет на сегодня».
17.05, **5.00** «Час суда. Дела семейные».
18.05 **«ЛЮБОВЬ КАК ЛЮБОВЬ»**. Сериал
19.20 Акценты.
19.30 **«ДОКТОР ЖИВАГО»**. Сериал
20.30 «Кому на Руси жить хорошо...»
21.05 «Слово за слово».
22.20, **4.00** **«БЛИЗНЕЦЫ»**. Сериал
23.30 «Кома – это правда». Док. фильм
0.20 **«НА ТЕМНОЙ СТОРОНЕ ЛУНЫ»**. Х/ф
2.05, **3.30** Содружество live.
2.30 «Подводная одиссея команды Кусто». Док. сериал

ШКОЛЬНИК

7.55, **15.55, 23.55** Программа передач.
8.00, **16.00, 0.00** Москва на все времена. «Москва в середине XIX века».
8.30, **16.30, 0.30** Биология 11 класс. «Макроэволюция в мезозойскую и кайнозойскую эру. Основные ароморфозы».
9.15, **17.15, 1.15** Телевикторина.
9.25, **17.25, 1.25** Геометрия 11 класс. «Комбинация многогранников и тел вращения».
10.10, **18.10, 2.10** Опасная зона.
10.30, **18.30, 2.30** Химия 11 класс. «Скорость химических реакций».
11.15, **19.15, 3.15** Педсовет. Дополнительное образование. «Жили-были...»
11.35, **19.35, 3.35** Литература 11 класс. «Символизм в русской живописи».
12.20, **20.20, 4.20** **«Даешь, буги-вуги»**. Мультфильм
12.30, **20.30, 4.30** Маркиза.
13.30, **21.30, 5.30** «Уроки малого предпринимательства». Док. сериал
13.45, **21.45, 5.45** **«Лиса и дрозд»**. Мультфильм
14.00, **22.00, 6.00** **«ГЛИНКА»**. Х/ф
15.50, **23.50, 7.50** **«Слон и Моська»**. Мультфильм

ФИЛЬМ ДНЯ

СТС, 22.00

«ЛЕС». (США, 2006 г.)

Однако, похоже, не все видения девочки можно списать на больное воображение.

Режиссер: Лаки МакКи.

В ролях: Агнес Брукнер, Эмма Кэмпбелл, Брюс Кэмпбелл, Патриция Кларксон, Лоурен Биркелл.

Триллер. Попав в затерянную среди лесов школу-интернат, юная Хизер с самого начала пришлась не ко двору. Все сразу ее невзлюбили. Хизер пребывает на грани отчаяния, ее психика дает сбои, и несчастную начинают мучить галлюцинации.

ТВ • СРЕДА, 19 ноября

ПЕРВЫЙ КАНАЛ

5.00 Новости.
5.05 «Доброе утро!»
9.00 Новости.
9.20 «Малахов +».
10.20 «Модный приговор».
11.20 «Контрольная закупка».
12.00 Новости.
12.20 **«УБОЙНАЯ СИЛА»**. Сериал
13.20 «Детективы».
14.00 Другие новости.
14.20 «Понять. Простить».
15.00 Новости.
15.20 **«ОГОНЬ ЛЮБВИ»**. Сериал
16.10 «Давай поженимся!»
17.00 «Федеральный судья».
18.00 Вечерние новости.
18.20 «Пусть говорят».
19.10 **«СЛЕД»**. Сериал
20.00 **«МОНТЕКРИСТО»**. Сериал
21.00 «Время».
21.30 **«СИНИЕ НОЧИ»**. Сериал
22.30 «Алексей Баталов. Дорогой наш человек».
23.30 Ночные новости.
23.50 **«ЛЕТЯТ ЖУРАВЛИ»**. Х/ф (Фильм) («Мосфильм», 1957 г.)
Режиссер: М. Калатозов. В ролях: Т. Самойлова, А. Баталов, В. Меркурьев.
Борис, возлюбленный Вероники, уходит на фронт и погибает. Девушка, изменив памяти о нем, выходит замуж. Но можно ли забыть любовь?
1.40 **, 3.05 «АМЕРИКАНСКАЯ МЕЧТА»**. Комедия (Фильм)
3.00 Новости.
3.30 **«НА ЗАПАД»**. Сериал
4.20 «Детективы».

РОССИЯ Тула

5.00 «Доброе утро, Россия!»
6.07 **, 6.35, 7.07, 7.35, 8.05, 8.30** «Местное время. Вести – Тула».
8.55 «Сталинградская битва. Непобежденные». Док. фильм
9.50 **«ДВОЕ ИЗ ЛАРЦА»**. Сериал (Сериал)
10.45 «Вести. Дежурная часть».
11.00 «Вести».
11.30 «Местное время. Вести – Тула».
11.50 Мультфильм.
12.00 **«ТАЙНЫ СЛЕДСТВИЯ»**. Сериал (Сериал)
14.00 «Вести».
14.20 «Местное время. Вести – Тула».
14.40 **«УЛИЦЫ РАЗБИТЫХ ФОНАРЕЙ»**. Сериал (Сериал)
15.40 «Суд идет».
16.30 «Кулагин и партнеры».
17.00 «Вести».
17.25 «Местное время. Вести – Тула».
17.50 «Вести. Дежурная часть».
18.05 **«ЖЕНЩИНА БЕЗ ПРОШЛОГО»**. Сериал (Сериал)
19.00 **«РОДНЫЕ ЛЮДИ»**. Сериал
20.00 «Вести».
20.35 «Местное время. Вести – Тула».
20.50 «Спокойной ночи, малыши!»
«ЖИЗНЬ, КОТОРОЙ НЕ БЫЛО...» Сериал (Сериал)
22.50 «Исторические хроники». «1969. Корней Чуковский».
23.50 «Вести +».
0.10 **«ДЕВЯТЬ ДНЕЙ ОДНОГО ГОДА»**. Х/ф (Фильм)
2.20 «Дорожный патруль».
2.40 **«ВОЗВРАЩЕНИЕ БУДУЛАЯ»**. Сериал (Сериал)

НТВ

6.00 «Сегодня утром».
9.00 «Наше все!»
10.00 «Сегодня».
10.20 «Комната отдыха».
11.00 **«УТЕСОВ. ПЕСНЯ ДЛИНОЮ В ЖИЗНЬ»**. Сериал (Сериал)
12.00 «Суд присяжных».
13.00 «Сегодня».
13.30 **«ВИСЯКИ»**. Сериал
15.30 «Чрезвычайное происшествие». Обзор.
16.00 «Сегодня».
16.30 **«ВОЗВРАЩЕНИЕ МУХТАРА»**. Сериал (Сериал)
18.30 «Чрезвычайное происшествие». Обзор.
19.00 «Сегодня».
19.40 **«ПСЕВДОНИМ «АЛБАНЕЦ» 2»**. Боевик (Фильм)
21.40 **«УЛИЦЫ РАЗБИТЫХ ФОНАРЕЙ»**. Сериал (Сериал)
22.40 «Безумный день».
Обзор неожиданных происшествий и курьезных случаев в видеоматериалах, которые удалось снять репортерам и стрингерам канала, а также «мобильным корреспондентам».
23.00 «Сегодня».
23.25 **«ПРОКЛЯТЫЙ РАЙ 2»**. Сериал (Сериал)
0.25 «Борьба за собственность».
1.00 **«ЗОНА»**. Сериал
2.55 **«Я ВСЕ РЕШУ САМА»**. Сериал (Сериал)
3.45 **«ДЕТЕКТИВ РАШ 4»**. Сериал (США). (Сериал)
4.40 **«2,5 ЧЕЛОВЕКА»**. Сериал (США). (Сериал)

СТС Тула

6.00 **«ЗЕНА – КОРОЛЕВА ВОИНОВ»**. Сериал (Сериал)
6.55 **, 13.00 «СМЕШАРИКИ»**. Мультсериал
7.00 **, 14.30 «ПРИКЛЮЧЕНИЯ ВУДИ И ЕГО ДРУЗЕЙ»**. Мультсериал
7.30 **, 17.00 «ПАПИНЫ ДОЧКИ»**. Сериал (Сериал)
8.00 **, 20.00 «РЫЖАЯ»**. Сериал
9.00 **, 18.30, 0.00** Истории в деталях.
9.30 **«КТО В ДОМЕ ХОЗЯИН?»** Сериал (Сериал)
10.00 **, 21.00 «РАНЕТКИ»**. Сериал (Сериал)
11.00 **, 19.00 «МОЯ ПРЕКРАСНАЯ НЯНЯ»**. Сериал (Сериал)
12.00 **, 17.30, 3.35** «Не может быть!»
13.30 **«ЗВЕЗДНЫЕ ВРАТА»**. Мультсериал
14.00 **«ТРАНСФОРМЕРЫ. КИБЕРТРОН»**. Мультсериал
15.00 **«СКУБИ И СКРЭППИ»**. Мультсериал
15.30 **«КЛУБ «ВИНКС» – ШКОЛА ВОЛШЕБНИЦ»**. Мультсериал
16.00 **«ДЖИННЫ ДОМА»**. Сериал (Сериал) (Великобритания).
16.30 «Галилео».
21.58 Скажи!
22.00 **«ВЕДЬМА ИЗ БЛЭР 2. КНИГА ТЕНЕЙ»**. Х/ф (Фильм) (США).
23.45 **«6 КАДРОВ»**. Сериал
0.30 «Слава богу, ты пришел!».
1.45 **«ЗАЧАРОВАННЫЕ»**. Сериал (Сериал)
4.30 **, 5.20** Музыка.

КУЛЬТУРА

6.30 Канал «Евроньюс».
10.00 **, 19.30, 23.30** «Новости культуры».
10.20 «В главной роли...»
10.40 Программа передач.
10.50 **«РОДНАЯ КРОВЬ»**. Х/ф
12.20 «Золотой век А. Мессерера».
13.00 «Странствия музыканта».
13.30 У. Шекспир. «Укрощение строптивой».
16.00 **«НОВЫЕ ПРИКЛЮЧЕНИЯ МЕДВЕЖОНКА ПАДДИНГТОНА»**. Мультсериал
16.25 «За тридевять земель», 3-я серия. Док. сериал
16.50 «Наедине с природой». Док. сериал «Дух мустанга».
17.20 «Петербург: время и место».
17.50 «Винсент ван Гог». Док. фильм
18.00 «Мировые сокровища культуры».
18.15 «Собрание исполнений». Л. Бетховен.
19.00 «Ночной полет».
19.55 **«ЗОНТИК ДЛЯ НОВОБРАЧНЫХ»**. Х/ф (Фильм)
21.20 «Власть факта».
22.05 «История киноначальников, или Строители и перестройщики». Док. сериал
22.45 «Необычайные похождения Д. Диеговича в стране большевиков Д. Ривера». Док. фильм
23.50 «Territoris. Искусство сейчас».
0.30 **«МАША»**. Х/ф
1.55 «Путешествие в царство животных». Док. фильм

ТНТ Тула

6.00 **«МОЕ ВТОРОЕ «Я»**, 79-я серия. Сериал (Сериал)
6.55 «Глобальные новости».
7.00 **, 19.00** «Такси».
7.30 **, 8.20, 19.50, 0.50** ТулаLive.
7.40 Мультфильм.
8.00 **, 19.30** «Тула. Инструкция по применению».
8.30 «Интуиция».
9.30 **, 13.30, 18.00, 20.00 «СЧАСТЛИВЫ ВМЕСТЕ»**. Сериал (Сериал)
10.00 **«ГУМАНОИДЫ В КОРОЛЕВЕ»**. Сериал (Сериал)
10.30 **«САША+МАША»**. Сериал
11.00 **«ОХ, УЖ ЭТИ ДЕТКИ!»**, 46-я серия. Мультсериал
11.30 **«ШОУ РЕНА И СТИМПИ»**, 12-я серия. Мультсериал
12.00 **«ГУБКА БОБ КВАДРАТНЫЕ ШТАНЫ»**, 16-я серия. Мультсериал
12.30 **«ПРИКЛЮЧЕНИЯ ДЖИММИ НЕЙТРОНА, МАЛЬЧИКА-ГЕНИЯ»**, 36-я серия. Мультсериал
13.00 **«КРУТЫЕ БОБРЫ»**, 26-я серия. Мультсериал
14.00 «Лови удачу!» Интерактивная игра
14.30 **, 21.00, 0.00, 2.10** «Дом 2».
16.15 **«УРОКИ ОРИЕНТАЦИИ»**. Мелодрама (США). (Фильм)
18.30 **, 20.30 «УНИВЕР»**. Сериал
22.00 **«НИКТО НЕ ЗНАЕТ ПРО СЕКС»**. Комедия (Фильм)
0.30 «Крутящий момент». Автомобильная программа
1.00 «Убойная лига».
3.10 «Необъяснимо, но факт».

ТВ ЦЕНТР

6.00 «Настроение».
7.00 «Настроение. Тула».
8.30 **«ДЕМИДОВЫ»**, 1-я и 2-я серии. Х/ф (Фильм)
11.30 **, 14.30, 17.30, 19.50, 20.30, 23.50** «События».
11.45 **,18.15** «История государства Российского».
11.50 **, 21.05 «АЛЕКСАНДРОВСКИЙ САД»**. Сериал (Сериал)
12.55 **«ПРИКЛЮЧЕНИЯ КОРОЛЕВСКОГО СТРЕЛКА ШАРПА»**. Сериал
13.55 «Скрытая угроза».
14.45 «Резонанс».
15.10 **, 17.50** «Петровка, 38».
15.30 **«ГЛАВНЫЙ ПОДОЗРЕВАЕМЫЙ»**. Сериал (Сериал)
16.30 «Путешествия викингов». Фильм 1 (Великобритания).
18.20 Мультфильм.
18.50 «Короли мафии». Док. сериал
19.00 «События. Тула» с субтитрами.
19.25 «Свое мнение».
19.35 «Экономическая среда».
19.55 **«БЕГИ, СЕРЕГА, БЕГИ!»** Сериал. Фильм 1. (Сериал)
22.05 «Саддам Хусейн. Последние дни». Док. фильм
22.55 «Дело принципа».
0.25 **«КОЛДОВСКАЯ ЛЮБОВЬ»**. Комедия (Франция). (Фильм)
2.30 **«ЛЮДИ И ЗВЕРИ»**, 2-я серия. Х/ф (Фильм)
4.40 «Кто погубил майя». Док. фильм (Великобритания).
5.40 Мультфильм.

БИБИГОН

4.30 **, 9.30, 18.30 «ЕДИНИЦА С «ОБМАНОМ»**. Х/ф (Фильм)
5.40 **, 10.40, 19.45, 7.55** Мультфильм.
6.15 **, 7.00** «Зарядка с чемпионом».
6.35 **, 11.10, 20.15 «ЯКАРИ»**. Мультсериал (Франция).
6.45 **, 12.25** «Путешествие».
7.15 **, 12.00, 20.40 «ФАРХАТ – ПРИНЦ ПЕРСИИ»**. Мультсериал (Италия).
7.45 «Мастер спорта».
8.30 **, 11.20 «СКАЗКИ НАРОДОВ МИРА»**. Мультсериал
8.40 **, 11.45, 15.45** «Академия художеств».
9.00 **, 15.20, 21.05 «ПИРАТСКИЕ ОСТРОВА»**. Сериал (Сериал)
11.35 «Забавная наука».
12.40 **, 0.10** «От носа до хвоста».
13.10 **, 18.00** Викторина «Игра воображения».
13.35 **, 17.20** «Говорим без ошибок».
13.50 **, 22.35** «Нарисованные и100рии».
14.00 **, 21.30 «СТАРШЕКЛАССНИКИ»**. Сериал (Сериал)
14.55 **, 22.50 «15:0»**. Сериал
16.00 **«НОВЫЕ ПРИКЛЮЧЕНИЯ МЕДВЕЖОНКА ПАДДИНГТОНА»**. Мультсериал
16.25 **«ЗА ТРИДЕВЯТЬ ЗЕМЕЛЬ»**. Сериал (Сериал)
16.50 **, 23.40** «Наедине с природой». Док. сериал
17.30 Лекции «История России».
20.30 «Спокойной ночи, малыши!»

РЕН ТВ Тула

6.00 **«ВОВОЧКА»**. Сериал
6.30 **, 12.00, 4.50** «Первобытные охотники». Док. фильм, ч. 1.
7.00 «Выжить в мегаполисе».
7.30 **, 13.00** «Званый ужин».
8.30 **, 21.00 «СОЛДАТЫ. НОВЫЙ ПРИЗЫВ»**. Сериал (Сериал)
9.30 **, 12.30, 16.30, 23.30** «24».
10.00 **, 18.00** «В час пик».
11.00 «Час суда».
14.00 **«КРЫСЫ: ВОЙНА НАЧИНАЕТСЯ»**. Х/ф (Германия). (Фильм)
16.00 «Пять историй»: «Кабульская жара».
17.00 **, 20.00 «ОПЕРА. ХРОНИКИ УБОЙНОГО ОТДЕЛА»**. Сериал (Сериал)
19.30 «Тульская Служба Новостей».
19.45 «Экстремальный протокол».
22.00 «Круговая порука. Все круги ада». Док. фильм
23.00 «Вечер с Т. Кеосаяном».
0.00 «Тульская Служба Новостей».
0.15 **«САБЛЕЗУБЫЙ»**. Ужасы (США). (Фильм)
2.00 «Звезда покера».
2.55 **«КРОВАВАЯ МЭРИ»**. Х/ф (США). (Фильм)
5.15 Ночной музыкальный канал.

ТВ-3

6.00 **, 8.30** Мультфильм.
7.00 **«МИР БОББИ»**. Мультсериал
7.30 **«ЧЕРЕПАШКИ-НИНДЗЯ»**. Мультсериал
8.00 **«МОГУЧИЕ РЕЙНДЖЕРЫ. ДИНО ГРОМ»**. Мультсериал
8.55 **, 9.55, 13.55, 14.55, 18.55, 22.55** Астропрогноз.
9.00 **«АНГЕЛ»**, 40-я серия. Сериал
10.00 «Тайные знаки. Последняя любовь легендарной преступницы». Док. фильм
11.00 «Тайна летчика Хрущева». Д/ф
12.00 **«ЧЕРНЫЙ ВОРОН»**, 21-я серия. Сериал (Сериал)
13.00 **«ЗВЕЗДНЫЙ КОРАБЛЬ «ГАЛАКТИКА»**, 7-я серия. Сериал (Сериал)
14.00 **«ГОВОРЯЩАЯ С ПРИЗРАКАМИ»**, 46-я серия. Сериал (Сериал)
15.00 **«АНГЕЛ»**, 41-я серия. Сериал
16.00 **«ГОРОД ПРИШЕЛЬЦЕВ»**, 47-я серия. Сериал (США). (Сериал)
17.00 **«ЗВЕЗДНЫЙ КОРАБЛЬ «ГАЛАКТИКА»**, 8-я серия. Сериал (Сериал)
18.00 **«ОХОТНИКИ ЗА ЧУЖИМИ»**, 8-я серия. Сериал (Сериал)
19.00 **«ГОВОРЯЩАЯ С ПРИЗРАКАМИ»**, 47-я серия. Сериал (Сериал)
20.00 «Чужая жизнь композитора Е. Мартынова». Док. фильм
21.00 **«ЧЕРНЫЙ ВОРОН»**, 22-я серия. Сериал (Сериал)
22.00 «Тайны века. НЛО: Вторжение на землю». Док. фильм
23.00 **«ДРУГОЙ»**. Х/ф (США).
1.00 **«ОХОТНИКИ ЗА ЧУЖИМИ»**, 7-я серия. Сериал (Сериал)

ДОМАШНИЙ

6.30 «Времена года».
7.00 **, 20.30** «Домашние сказки».
7.30 **, 23.00 «МОЯ ЖЕНА МЕНЯ ПРИВОРОЖИЛА»**. Сериал (США). (Сериал)
8.00 **, 15.00** «Судебные страсти».
9.00 **, 16.00** «Дела семейные с Е. Дмитриевой».
10.00 **«МАЧЕХА»**. Сериал (Мексика). (Сериал)
11.00 «Городское путешествие с П. Любимцевым». Рейкьявик.
11.30 **, 18.00** «Женская правда с М. Ароновой».
12.00 **, 2.00** «День на «Домашнем». Мир в твоей тарелке.
13.00 **«СПЯЩИЙ ЛЕВ»**. Комедия
14.30 «ИноСтранная кухня».
17.00 **, 4.35 «БЕДНАЯ НАСТЯ»**. Сериал (Сериал)
18.30 **«ТЫ – МОЯ ЖИЗНЬ»**. Сериал (Аргентина). (Сериал)
19.30 **«ВО ИМЯ ЛЮБВИ»**. Сериал (Бразилия). (Сериал)
21.00 **, 5.20 «НЕ РОДИСЬ КРАСИВОЙ»**. Сериал (Сериал)
22.00 **«ОНА НАПИСАЛА УБИЙСТВО»**. Сериал. **«Зеленые цвета Ирландии»**. (США). (Сериал)
23.30 **«ЮМОРЕСКА»**. Драма (США). (Фильм)
3.00 **«ДВА ЛИЦА СТРАСТИ»**. Сериал (Мексика – США). (Сериал)
3.45 **«БЕЛИССИМА»**. Сериал (Бразилия). (Сериал)

ДОМ КИНО

4.00 **, 12.00 «УЗКИЙ МОСТ»**, 1-я серия. Сериал (Сериал)
4.50 **«АНАСТАСИЯ СЛУЦКАЯ»**. Х/ф (Фильм)
6.20 **«НЕ БОЙСЯ, Я С ТОБОЙ»**. Триллер (Фильм)
8.50 **«ПЕРВЫЙ РЕЙС»**. Мелодрама (Фильм)
10.05 Кинороман **«ПЕРЕКЛИЧКА»**. (Фильм)
12.50 **«КАЖДЫЙ ВЕЧЕР В ОДИННАДЦАТЬ»**. Мелодрама (Фильм)
14.05 **«ПРИШЛА И ГОВОРЮ»**. Мюзикл (Фильм)
15.30 **«ТРИНАДЦАТЬ»**. Х/ф
17.05 **«ВЫКУП»**. Боевик
18.30 **«КОРОЛЕВСКАЯ РЕГАТА»**. Комедия (Фильм)
20.00 **«УЗКИЙ МОСТ»**, 2-я серия. Сериал (Сериал)
20.50 **«БЕЛОРУССКИЙ ВОКЗАЛ»**. Х/ф (Фильм)
22.25 **«АКСЕЛЕРАТКА»**. Комедия (Фильм)
23.50 **«РУССКОЕ ПОЛЕ»**. Мелодрама (Фильм)
1.15 **«ВОСЬМОЕ ЧУДО СВЕТА»**. Комедия (Фильм)
2.35 **«ВЫСТРЕЛ В ТУМАНЕ»**. Х/ф (Фильм)

LIFE

1.30 **, 3.30, 6.45, 7.30, 8.35, 9.30, 11.30, 13.30, 14.35, 15.30, 17.20, 18.25, 19.30, 21.25, 23.30** Музыка.
1.35 **, 3.35, 5.35, 7.35, 9.35, 11.35, 13.35, 15.35, 17.25, 19.35, 21.30, 23.35** TV-shop.
6.05 **, 10.00, 14.00, 17.55, 22.00** «Русское зарубежье».
6.50 **, 8.40, 10.40, 15.05, 20.25** Мультфильм.
7.05 «Небо в алмазах».
8.00 **, 13.00** «Изюминка».
8.25 «Хочу все знать».
9.00 «Хроники разрушенного дома».
9.20 **, 13.20** «Роскошные отели мира».
10.05 «Вера и верность». Док. фильм
11.00 «Заграница».
12.00 «Мир обезьян». Док. фильм
14.05 «Один день из жизни Успенского Кафедрального Собора в Лондоне». Док. фильм
14.40 **«Я МЕЧТАЮ»**. Сериал
15.15 «Отчего и почему».
16.00 «Калейдоскоп цветов».
16.30 «Улики древности».
18.00 «Российское чудо Эжена Богарне». Док. фильм
18.30 «В поисках совершенства. Корейские дневники». Док. фильм
19.00 «Десятый вал».
20.00 «Здоровая команда».
20.35 **«МОРЕ ДУШ»**. Сериал
22.05 «Белый партизан». Док. фильм
22.30 «Жизнь дикой природы».
22.35 «Экспедиция вокруг света».

NATIONAL GEOGRAPHIC

6.00 Реальность или фантастика?: Обезьяночеловек с Суматры.
7.00 **, 14.00** Чудеса инженерии: Аэропорт.
8.00 Путешествие вглубь Амазонии: В кронах тропических лесов.
9.00 Талантливые животные: Умные собаки.
10.00 **, 11.00, 15.00** День «Д»: люди и машины.
12.00 Суперсооружения: Островное чудо света.
13.00 **, 20.00** Реальность или фантастика?: Астронавты древности.
16.00 День «Д»: люди и машины.
17.00 Жизнь племен: Водаабе.
18.00 Небесные монстры.
19.00 Чудеса инженерии: Мост.
21.00 **, 3.00** Суперсооружения: Глубоководный порт – гордость Китая.
22.00 **, 1.00, 4.00** Труднейший в мире ремонт: Глубоководная техника.
23.00 **, 2.00** Мегазаводы: Тягачи.
0.00 Реальность или фантастика?: Бермудский треугольник.
5.00 Мегазаводы: Тягачи.

EXPLORER

7.00 **, 13.00** «Подопытный кролик». Док. сериал (Канада).
7.30 **, 13.30** «Экстремальные улики». Док. сериал (США).
8.00 **, 14.00** «Доля секунды». Док. сериал (США).
9.00 **, 15.00** «Настоящие ассы». Док. сериал (Австралия).
9.30 **, 15.30** «Клуб миллионеров, производство Carbon Black». Док. сериал
10.00 **, 10.30, 16.00** «Охотники за наградами» – наемная полиция Америки». Док. сериал (Великобритания).
11.00 **, 17.00** «Миссисипи в огне». Док. фильм
12.00 **, 18.00** «Звезды интермедий: реальная история». Док. фильм (Канада).
16.30 «Охотники за наградами» – наемная полиция Америки». Док. сериал (Великобритания).
19.00 «Наука о спорте». Док. сериал (США).
20.00 **, 20.30** «Эд к вылету готов!» Док. сериал (Канада).
21.00 «Секретные материалы НАСА». Док. сериал (США).
22.00 «Рыбачим». Док. сериал (Австралия).
22.30 «Футбольные фанаты». Док. сериал (Великобритания).
23.00 «Дневники смерти». Док. сериал (Великобритания).
23.30 «Судебные медики Лос-Анжелеса». Док. сериал
0.00 «Уборщики мертвых». Док. фильм (Великобритания).

DISCOVERY

6.00 Махинаторы, 5-я серия.
6.25 Дерзкие проекты: Контейнеровозы.
7.20 Американские колымаги: Родстер HI-boy 1932 года, ч. 1.
8.15 Как это работает.
9.10 Помешанные на трюках: Полет на водных лыжах.
9.40 Мощные машины: Корабли.
10.05 Разрушители легенд: Взрывающаяся зажигалка.
11.00 Вот это мотоциклы!, 2-я серия.
11.55 Американские колымаги: Родстер HI-boy 1932 года, ч. 2.
12.50 Оружие будущего: Не спрячешься.
13.45 Грязная работенка: Погребокопатель.
14.40 Махинаторы, 6-я серия.
15.05 **, 1.00** Помешанные на трюках: На велосипеде по рельсам.
15.35 **, 1.25** Мощные машины: Грузовики.
16.00 **, 3.45** Все под заказ.
17.00 **, 4.40** Как это работает.
18.00 **, 2.50** Американский чоппер: Мотоцикл Peavey, ч. 1.
19.00 **, 5.05** Разрушители легенд: В борьбе с гравитацией.
20.00 Грязная работенка: Соляные копи.
21.00 **, 1.55** Эверест: За гранью возможного: Долгий спуск.
22.00 Супервулкан: Апокалипсис в реальном времени.
23.00 Оружие будущего: Сила страха.
0.00 Головоломы, 4-я серия.

ANIMAL PLANET

8.00 **, 18.00** СОС дикой природы.
8.30 **, 18.30** Ветеринарная скорая помощь, 100-я серия.
9.00 Самые забавные животные планеты.
10.00 **, 20.00** Ветеринарная скорая помощь, 20-я серия.
10.30 **, 20.30** Конная полиция.
11.00 Полиция Хьюстона – отдел по защите животных: Преступное легкомыслие.
12.00 Молодые и дикие: Опасные шаги. Торжественный обед.
13.00 Обезьяньи проделки.
14.00 Необычные животные Ника Бейкера: Рыбы-вампиры.
15.00 Разрушители стереотипов.
15.30 Самые забавные животные планеты, 7-я серия.
16.00 Планета Земля: Пустыня.
17.00 Дикая Европа: Ледниковый период.
19.00 Финикс: Скорая ветеринарная помощь: Погребенный под землей.
21.00 **, 3.00** Разрушители стереотипов, 8-я серия.
21.30 **, 3.30** Самые забавные животные планеты, 8-я серия.
22.00 **, 4.00** На дне бездны: Хорватия.
22.30 **, 4.30** Таинственные гориллы Мондики.
23.00 **, 5.00** Вызов большой пятерке.
0.00 **, 6.00** Отдел защиты животных – Южная Африка.
1.00 **, 7.00** Ветеринарная скорая помощь.
2.00 Добыча хищника: Новое поколение.

TRAVEL CHANNEL

8.00 **, 13.00, 0.00** Всемирный путешественник. Малайзия и Южный Таиланд.
9.00 Походы в мир дикой природы. Поход по Борнео.
9.30 **, 2.00** Навстречу искусству.
10.00 Землепроходцы.
10.30 Такси за $100. Тайбэй.
11.00 **, 16.00** Рабочий отпуск.
12.00 Культура и кухня Латинской Америки.
12.30 Вкус Чили. Центральная долина.
14.00 Экстремальные путешествия.
14.30 **, 1.00** Бушующая планета.
15.00 Далекие берега. Дамаск – Сирия.
15.30 Вкус Перу.
17.00 Всемирный путешественник.
18.00 Землепроходцы.
18.30 Вкус Испании. Горы.
19.00 Голливуд и вино.
19.30 Жаждущий странник.
20.00 **, 3.00** Всемирный путешественник.
21.00 Планета еды. Малайзия.
22.00 **, 6.00** Сафари для бабушек. Польша: Варшава и Краков.
22.30 **, 6.30** Большая рыба.
23.00 **, 7.00** Бесстрашные путешественники. Колумбия.
1.30 Лучшие места для дайвинга. Тур по Румынии.
2.30 Навстречу искусству. Италия.
4.00 Жаждущий странник.
4.30 Лучшие места для дайвинга. Швейцария.
5.00 Всемирный путешественник. Крит. Кипр.

РОССИЯ-СПОРТ

4.45 Футбол. Премьер-лига. «Локомотив» (Москва) – «Москва» (Москва).
6.45 **, 9.00, 13.10, 17.40, 22.25, 0.35** «Вести-спорт».
7.00 **, 8.15** «Зарядка с чемпионом».
7.15 **«ФАРХАТ – ПРИНЦ ПЕРСИИ»**. Мультсериал (Италия).
7.45 «Мастер спорта».
7.55 Мультфильмы: **«Светлячок»**, **«Божий дар»**.
8.30 **, 3.55** Футбол. Обзор матчей чемпионата Италии.
9.10 Баскетбол. Чемпионат России. Мужчины. «Урал-Грейт» (Пермь) – УНИКС (Казань).
11.05 Футбол. Чемпионат Италии. «Милан» – «Кьево».
13.20 Хоккей.
14.10 **, 2.40** Бадминтон. Кубок России.
15.25 «Путь Дракона».
15.55 Баскетбол. Евролига. Женщины. УГМК (Россия) – «Шибеник» (Хорватия). Прямая трансляция.
18.05 Хоккей. Лига чемпионов. «Металлург» (Магнитогорск, Россия) – «Кэрпет» (Финляндия). Прямая трансляция.
20.25 Баскетбол. Чемпионат России. Мужчины. «Динамо» (Москва) – «Химки» (Мос. область).
22.45 Баскетбол. Евролига. Женщины. «Фамила» (Италия) – «Спартак» (Московская область, Россия).
0.45 Баскетбол. Чемпионат России. Мужчины. «Спартак» (Санкт-Петербург) – «Локомотив-Ростов» (Ростов-на-Дону).

ПЯТЫЙ КАНАЛ

6.00 «Утро на Пятом».
9.30 **, 12.30, 15.30, 18.30, 21.30** «Сейчас».
9.40 «Сотворение мира». Док. сериал
10.40 «Убить Гитлера. Копье судьбы», 1-я серия. Док. фильм
11.35 «Моя планета».
13.30 «Джимми Хоффа. Профсоюзный комбинатор».
14.30 «Доктор Леонид Рошаль». Док. фильм
15.50 «Мир природы. Западные острова». Док. фильм
16.55 **, 18.00, 21.00** «Экстренный вызов 112».
17.00 «Открытая студия».
19.00 «Когда погода изменила историю. Эвакуация в Дюнкерке». Док. фильм
20.00 «Убить Гитлера. Копье судьбы», 2-я серия. Док. фильм
22.00 «Сейчас о спорте».
22.15 «Сергей Шойгу. Чрезвычайный министр». Док. фильм
23.15 **«НАВАЖДЕНИЕ»**. Триллер (США, 1976 г.)
Режиссер: Б. Де Пальма. В ролях: К. Робертсон, Ж. Бюжо, Д. Литгоу.
Бизнесмен потерял жену и ребенка, которых похитили и убили вымогатели. Он едет в Италию и там встречает абсолютного двойника жены: она как бы переродилась в другую женщину...
1.20 «Убойный отдел». Док. сериал (США).
2.15 **«Я ЛЮБЛЮ ТЕБЯ, ЭЛИС БИ ТОКЛАС»**. Комедия (США).

ЗВЕЗДА

6.00 «Крушение «Портленда» из цикла «Наука о глубине». Док. фильм
7.00 «Гений артиллерии» из цикла «Без грифа «Секретно». Док. фильм
7.30 **, 16.15 «ВИЗИТ К МИНОТАВРУ»**. Сериал
9.00 **, 13.00, 16.00, 18.00, 22.00** Новости.
9.15 **«ЖИЗНЬ КАК ПРИГОВОР»**, 6-я серия. Х/ф (США).
10.05 «Следственный лабиринт». Док. сериал
10.50 «Наследники «катюши» из цикла «Без грифа «Секретно». Док. фильм
11.25 **«ЖЕНЯ, ЖЕНЕЧКА И «КАТЮША»**. Х/ф
13.15 **, 4.30** «Кремлевские лейтенанты». Док. сериал
14.15 **«В ШЕСТЬ ЧАСОВ ВЕЧЕРА ПОСЛЕ ВОЙНЫ»**. Х/ф
18.30 **«СЕКРЕТ САХАРЫ»**, 7-я серия. Х/ф (Италия – Швейцария – Германия – Испания).
19.50 **«ОТРЯД ОСОБОГО НАЗНАЧЕНИЯ»**. Х/ф
21.15 «Броня России». Док. сериал
22.30 **«ЖИЗНЬ КАК ПРИГОВОР»**, 7-я серия. Х/ф (США).
23.20 «Звездный вечер с О. Шелест и А. Комоловым».
23.50 **«20 ДЕКАБРЯ»**, 3-я серия. Х/ф. **«Террор»**.
1.10 **«ДАУРИЯ»**. Х/ф
5.10 **«ТРИДЦАТЬ СЛУЧАЕВ МАЙОРА ЗЕМАНА»**, 25-я серия. Х/ф, ч. 1.

JETIX

8.00 **, 16.55 «ЧТО С ЭНДИ?»**
8.25 **, 10.40, 13.20, 20.15, 3.50 «ИГГИ АРБАКЛ»**.
8.50 **, 9.15, 10.15, 15.15, 15.40, 17.45, 18.10 «ЛЕНТЯЕВО»**.
9.35 **, 14.25, 17.20, 22.15, 7.15, 7.35 «ТОТАЛИ СПАЙС»**.
10.00 **«КАПИТАН ФЛАМИНГО»**.
10.50 **, 16.05, 0.30 «МОНСТЕР БАСТЕР КЛАБ»**.
11.15 **, 14.00, 21.00, 0.05 «БОЕВЫЕ РЕЙНДЖЕРЫ. ОПЕРАЦИЯ «МОЛНИЯ»**.
11.40 **, 12.05, 18.35, 19.00, 23.20, 23.40, 5.00, 5.20 «Н2О – ПРОСТО ДОБАВЬ ВОДЫ»**.
12.30 **, 12.55, 19.30, 19.55, 5.45, 6.05 «ЧАРОДЕЙКИ»**.
13.40 **, 20.40, 6.30 «PUCCA»**.
14.50 **, 21.25 «ТРАНСФОРМЕРЫ».** Новые серии
16.30 **, 21.50 «ГАЛАКТИЧЕСКИЙ ФУТБОЛ S2»**.
22.40 **, 1.20 «НАРУТО»**.
23.00 **, 1.40 «КОРОЛЬ-ШАМАН»**.
0.55 **«НЕВЕРОЯТНЫЙ ХАЛК»**.
2.00 **, 2.20 «ДЕТКИ ИЗ КЛАССА 402»**.
2.45 **«ШКОЛА СУРИКЕНОВ»**.
3.05 **«TEAM GALAXY»**.
3.30 **«ХВОСТАТЫЕ ВОЯКИ»**.
4.15 **, 4.35 «МИСТИЧЕСКАЯ ВЛАСТЬ БОЕВЫХ РЕЙНДЖЕРОВ»**.
6.50 **«СЕМЕЙКА ТОФУ»**.

ДЕТСКИЙ МИР

6.00 **, 10.00, 14.00** Мультфильмы: **«Мой приятель светофор»**, **«Пирожок»**, **«Живая игрушка»**.
6.30 **, 10.30, 14.30 «КОСМИЧЕСКИЕ ПРИШЕЛЬЦЫ»**, 2-я серия. Мультсериал
6.50 **, 10.50, 14.50 «Геракл у Адмета»**. Мультфильм
7.10 **, 11.10, 15.10** Мультфильмы: **«Как старик наседкой был»**, **«Хочу бодаться!»** (ч/б), **«Крепыш»**, **«Босой ученый»**.
8.00 **, 12.00 «ЧЕТВЕРТАЯ ВЫСОТА»**. Х/ф
9.15 **, 13.15 «Верните Рекса»**. Мультфильм
9.30 **, 13.30** Мультфильмы: **«Как Ниночка царицей стала»**, **«Солдатский кафтан»**, **«Невиданная, неслыханная»**.
16.00 Мультфильмы: **«Голубой щенок»**, **«Слоненок заболел»**, **«Дом для Леопарда»**.
16.40 **«СВИРЕПЫЙ БАМБР»**. Мультсериал. Фильм 1.
16.50 **«Лабиринт. Подвиги Тесея»**. Мультфильм
17.10 Мультфильмы: **«Стадион шиворот-навыворот»**, **«Кто получит приз?»**, **«Веселая карусель»** №18, **«Мешок яблок»**.
18.00 **«РЫЦАРЬ ИЗ КНЯЖГОРОДКА»**. Киноповесть
19.15 **«Генерал Топтыгин»**. Мультфильм
19.30 Мультфильмы: **«Про буку»**, **«Дом, который построил Джек»**.

МИР

5.55 Афиша.
6.00 **, 7.00, 8.00, 9.00, 10.00, 11.00, 12.00, 13.00, 14.00, 15.00, 16.00, 17.00, 18.00, 19.00, 20.00, 21.00, 22.00, 23.00, 0.00, 1.00, 2.00** Новости Содружества.
6.05 **, 7.05, 8.05, 2.05, 3.30** Содружество live.
6.30 «Странные жилища». Док. сериал
7.35 «Удачная покупка».
7.45 «Тик-так».
8.30 **, 20.30** «День Посла».
9.05 **, 2.30** «Подводная одиссея команды Кусто». Док. сериал
10.05 **, 21.05** «Слово за слово».
11.05 **, 12.05, 19.30 «ДОКТОР ЖИВАГО»**. Сериал
13.05 **, 0.20 «НА ТЕМНОЙ СТОРОНЕ ЛУНЫ»**. Х/ф
15.05 **«РЭДВОЛЛ»**. Мультсериал
15.30 **«РОБИН ИЗ ШЕРВУДА»**. Сериал
16.20 «Планета Vision представляет...»
16.55 «Билет на сегодня».
17.05 **, 5.00** «Час суда. Дела семейные».
18.05 **«ЛЮБОВЬ КАК ЛЮБОВЬ»**. Сериал
19.20 Акценты.
22.20 **, 4.00 «БЛИЗНЕЦЫ»**. Сериал
23.30 «Кома – это правда». Док. фильм

7-ТВ

5.00 Super-утро.
9.00 **– 4.00** 7 новостей. Каждый час.
9.05 Время «Сатурна».
9.20 **, 20.35** Автоспорт России.
9.35 **, 22.05** Гонки RTCC.
10.05 **, 16.20, 21.05** NBA Live!
10.20 **, 16.05, 21.20** NHL.
10.35 **, 17.20, 21.35** Картинг.
11.05 **, 18.20** Классика: Премьер-лига.
11.35 Море дайвинга.
12.05 Под водой-я серия...
12.20 Академия нахлыста.
12.35 Мир подводной охоты.
13.05 Гольф. Европейская неделя.
13.35 Game Sport.
14.05 Volvo Ocean Race.
14.35 История NHL.
15.05 Классика: NHL.
16.35 Овердрайв.
17.05 Off-Road Drive.
17.35 Диалоги о рыбалке.
18.05 Охота в Новом Свете.
19.05 NBA 360.
20.05 Football League Show.
22.20 Goalissimo.
23.05 Настольный футбол.
23.20 Основной инстинкт.
23.35 Outrageous and Courageous.
0.05 Дартс.
1.05 «Ночной выигрыш».
2.05 **, 3.05** Спортмания.
4.30 Веселые старты.

ДТВ

6.00 «Удачное утро».
6.55 Музыка.
7.00 «Телемагазин».
7.30 **, 7.40, 7.55, 8.10** Мультфильм.
8.30 **, 12.30** «Осторожно, Модерн 2!»
9.00 **, 20.30, 0.00** «Состав преступлений».
9.30 **, 13.30 «КОМИССАР РЕКС»**. Детектив
10.30 **«КАРПАТСКОЕ ЗОЛОТО»**. Х/ф
13.00 **, 21.00** «Вне закона».
14.30 **, 21.30 «БЕЗМОЛВНЫЙ СВИДЕТЕЛЬ»**. Детектив
15.00 **, 22.00 «CSI: МЕСТО ПРЕСТУПЛЕНИЯ ЛАС-ВЕГАС 7»**. Детектив
16.00 **, 23.00 «ЗАКОН И ПОРЯДОК: СПЕЦИАЛЬНЫЙ КОРПУС 7»**. Детектив
17.00 **«РЫЦАРЬ ЗАКАТА»**. Х/ф
19.00 Реалити «Брачное чтиво».
19.30 **, 1.00 «БЕЗ СЛЕДА»**. Детектив
0.30 Автоновости «Карданный вал+».
2.00 «Звонок удачи».
4.00 **«СЕКРЕТНЫЙ АГЕНТ МАКГАЙВЕР»**. Сериал

TV-1000

4.00 **, 22.00 «ТЫ, ЖИВУЩИЙ!»** Трагикомедия (Швеция – Германия).
6.00 **«МЫ ЗДЕСЬ БОЛЬШЕ НЕ ЖИВЕМ»**. Драма (США – Канада).
8.00 **«ГРАФИНЯ ИЗ ГОНКОНГА»**. Комедия (Великобритания – США).
10.00 **«МИСТЕР ОДИНОЧЕСТВО»**. Трагикомедия (Великобритания – Франция).
12.00 **«ТРАУРНЫЙ ЛЕС»**. Драма (Франция – Япония).
14.00 Вестерн **«СЕВЕРНАЯ ЗВЕЗДА».** (Франция – Великобритания – Италия).
16.00 **«БЛИЗНЕЦЫ»**. Комедия (США).
17.50 **«МОДИЛЬЯНИ»**. Драма (США – Германия).
20.00 **«ВРЕМЕНА ГОДА»**. Драма (Турция – Франция, 2006 г.)
Режиссер: Н. Б. Джейлан. В ролях: Э. Джейлан, Н. Кирилмис, Н. Б. Джейлан.
Во время летнего отпуска профессор Иса и его подруга Бахар неожиданно разрывают отношения. Вернувшись в Стамбул, Иса возобновляет связь с предыдущей любовницей.
0.00 **«ЦАРЬ СКОРПИОНОВ»**. Боевик (Германия – США).
2.00 **«ЛОЖЬ, ИЗМЕНА И ТОМУ ПОДОБНОЕ...»** Комедия (Франция).

HALLMARK

0.45 **«ИНСПЕКТОРЫ 2»**. Триллер (США).
2.30 **, 22.00 «РАЗВЕДКА»**. Сериал, ч. 3. (Канада).
3.20 **, 22.50 «РАЗВЕДКА»**. Сериал, ч. 4. (Канада).
4.15 **«ДВА ОТЦА: СПРАВЕДЛИВОСТЬ ДЛЯ НЕВИННЫХ»**. Х/ф (США).
6.00 **«ТАЙНА ГОЛЛИВУДСКОЙ МАМЫ»**. Детектив
8.00 **, 14.30 «ДОРОГОЙ МИСТЕР КЭШ»**. Х/ф (США).
10.00 **, 16.30 «ДОЧЕРИ МАКЛЕОДА 5»**. Сериал, ч. 109. (Австралия).
11.00 **, 17.30 «ОБЫКНОВЕННЫЕ ЧУДЕСА»**. Х/ф (США).
12.45 **, 19.15 «ПРИКЛЮЧЕНИЯ СЦЕНАРИСТКИ В ДЕБРЯХ ГОЛЛИВУДА»**. Х/ф (США, 2007 г.)
Режиссер: Г. Клиффорд. В ролях: К. Элли, Э. Олсен, С. Грант.
Неподражаемые сестрички Олсен в комедии про шоу-бизнес, любовь, интриги, взлеты и падения. Не все удается самым умным и не все падают в ноги самым красивым.
21.00 **, 23.45 «СЛЕДСТВИЕ ВЕДЕТ ДА ВИНЧИ»**. Сериал, ч. 7. (Канада).

XXI ВЕК

10.00 **, 18.00, 2.00 «ЛЕОНАРДО»**, 3-я серия. Драма (Италия).
10.55 **, 18.55, 2.55 «ПРИМАНКИ»**. Комедия (Канада).
12.35 **, 20.35, 4.35 «5-КАРТОЧНЫЙ СТАД-ПОКЕР»**. Комедия (США).
14.20 **, 22.20, 6.20 «НАПАДЕНИЕ НА 13-Й УЧАСТОК»**. Драма (США – Франция).
16.10 **, 0.10, 8.10 «ОПАСНАЯ ПРАВДА»**. Триллер (США).

ТДК

7.00 **, 10.49, 11.49, 12.49, 13.49, 16.49, 17.49, 18.49, 19.49, 23.55** Музыка.
8.05 **, 15.00** Все лучшее для Вас.
8.35 **, 11.00, 18.00** Красотка.
9.00 С добрым утром, Любимая!
10.00 **, 17.00** Истории успеха.
12.00 Наши дети.
13.00 **, 19.00** Ваш доктор.
14.00 **, 23.00** Красота и здоровье.
14.31 **, 23.30 «ГВАДЕЛУПЕ»**. Сериал
16.00 Территория моды.
20.00 Зеркало жизни.
21.00 Ваш личный психолог.
22.00 Сексуальная революция.
0.05 Игротека.

ШКОЛЬНИК

7.55 **, 15.55, 23.55** Программа передач.
8.00 **, 16.00, 0.00** Москва на все времена. «Из истории московского дома». Фильм 1.
8.30 **, 16.30, 0.30** История 10 класс. «Двоевластие. Альтернативы общественного развития России в 1917 году».
9.15 **, 17.15, 1.15** Телевикторина.
9.25 **, 17.25, 1.25** Алгебра 10 класс. «Решение тригонометрических неравенств».
10.10 **, 18.10, 2.10** Опасная зона.
10.30 **, 18.30, 2.30** Физика 10 класс. «Применение законов термодинамики. Тепловые двигатели».
11.15 **, 19.15, 3.15** Педсовет. Дополнительное образование. «Тимирязевский музей».
11.35 **, 19.35, 3.35** Русский язык 10 класс. «Правописание окончаний имен прилагательных, причастий, порядковых числительных, местоимений-прилагательных».
12.30 **, 20.30, 4.30** Маркиза.
13.30 **, 21.30, 5.30** Педсовет.
13.45 **, 21.45, 5.45** Кинолекторий.
14.00 **, 22.00, 6.00 «МИНИН И ПОЖАРСКИЙ»**. Х/ф
15.45 **, 23.45, 7.45 «Сказка про Емелю»**. Мультфильм

EUROSPORT

10.30 Вот это да!!!
11.00 **, 15.30** Футбол. Квалификация к Кубку мира 2010 (ЮАР).
13.30 Снукер. Чемпионат Бахрейна. Манама (Бахрейн). Финал.
14.45 Футбол. Евроголы.
18.00 Футбол. ЧМ среди женщин до 20 лет в Чили. Групповой этап. Китай – Аргентина.
20.00 Футбол. Евроголы – Новости.
21.00 Футбол. ЧМ среди женщин до 20 лет в Чили. Групповой этап. Франция – США.
23.00 Избранное по средам.
23.10 Новости конного спорта.
23.15 Гольф-клуб – Новости гольфа.
23.20 Парусный спорт. Match Cup.
23.50 Парусный спорт. Volvo Ocean Race.
23.55 Яхт-клуб – Новости парусного спорта.

EURONEWS

8.00 **– 12.30** Новости за завтраком. Каждые 30 минут.
13.00 **,13.30, 14.00, 14.30, 17.00, 17.30, 18.00, 18.30** Новости и стиль жизни.
13.17 **, 13.47, 17.17, 17.47** Европейцы.
14.17 **, 18.17** Парламент.
14.47 **, 18.47** Ле маг.
15.00 **, 15.30, 16.00, 16.30** Новости за ланчем.
19.00 **– 3.30** Вечерние новости. Каждые 30 минут.
4.00 **– 7.30** Подробные ночные новости. Каждые 30 минут.

РБК

Профилактика.
14.00 **– 5.30** Новости. Каждые 30 минут.
14.10 **, 15.10, 16.10, 17.15, 18.10, 19.10, 20.10, 23.15, 2.10, 3.10, 4.10, 5.10, 5.40** Рынки.
14.35 **, 18.35** Новости компаний.
14.50 **, 21.35, 1.50, 4.20, 5.50** Отдых и туризм.
15.15 Назначения и отставки.
15.20 В фокусе. Кризис для девелоперов.
16.20 **, 18.50, 0.20, 2.20, 5.20** Звездная пыль.
16.35 **, 2.35** Диалог. ЕСН заменят страховкой.
17.35 Рынки. Спецвыпуск. Открытие торгов в Америке.
17.50 **, 3.20** Азбука инвестора.
19.35 **, 23.35** Рынки. Интерактивный выпуск.
20.35 Диалог. Цены на жилье.
21.00 **, 1.00** Интрига дня.
21.40 **, 1.35, 4.40** Зарубежный бизнес.
22.00 **, 0.30** Мир сегодня.
22.35 **, 3.35** Сфера интересов. Медицинское страхование.
0.10 Рынки. Спецвыпуск. Итоги торгов в Америке.
4.35 **, 5.35** Обзор российской прессы.
4.50 Обзор зарубежной прессы.

МТВ

6.00 «Стерео-утро».
9.50 **, 19.35** Обыск и свидание.
10.10 Звезды на ладони.
10.40 **, 22.00 «КРАСАВЦЫ: НОВЫЕ ГЕРОИ В БОЛЬШОМ ГОРОДЕ»**. Сериал
11.10 **, 21.00, 23.50 «КЛУБ»**. Сериал
12.00 **, 1.00** «Russia Music Awards`08»: Dance.
12.30 **, 5.00** MTV.ru.
13.35 MTV-Mix.
15.20 Уже можно.
15.45 **, 23.20** Модельная школа ведьмы Дженис.
16.10 **, 19.10** Следующий.
16.35 Подстава.
17.00 **, 20.30** Тачку на прокачку.
17.25 «10 самых страшных апокалипсисов вирутального мира». «Страшно интересно!»
17.55 «Алчные экстремалы: Инферно».
18.20 **, 22.30 «КЛИНИКА»**. Сериал
20.00 Икона видеоигр: «Fable 2».
20.55 **, 0.50** News блок.
1.30 MTV-Chillout.

ТЕЛЕКЛУБ

20.00 **«СОНЬКА-ЗОЛОТАЯ РУЧКА».**
21.00 **«МЕНТ В ЗАКОНЕ».**
22.00 **«ДЕТИ АРБАТА».**
23.00 **«ВИЗИТ К МИНОТАВРУ».**
0.30 **«ВИЗИТ К МИНОТАВРУ».**
2.00 **«СОНЬКА-ЗОЛОТАЯ РУЧКА».**

Муз-ТВ

5.00 **, 6.15, 8.15, 11.15, 13.30, 14.30, 18.30, 0.30, 2.30** «Муз-ТВ хит».
5.45 **, 7.30, 9.45, 10.45, 1.30** «Наше».
8.45 **, 14.15, 22.15** Smesh.no.
9.00 **, 14.00, 17.00, 22.00** PRO-Новости.
9.15 «Блондинка в шоколаде».
10.15 **, 21.30 «STUDIO SUD»**. Сериал
13.00 **, 20.30** «Свадьба твоей мечты».
17.15 «Игого».
17.30 «Страшно красивые».
21.00 «Zoom».
22.30 Улетный Трип.
23.00 «Сцена».
23.30 «InterАктив чарт».
3.30 «Звезды под прицелом».

MEZZO

10.00 Слава Моцарту – «Штаатскапелла Берлин» под управлением Жюльена Салемкура.
12.05 Фестиваль им. Моцарта в Сау – «Синфония Варсовия» под управлением Ф. Бернольда.
13.30 Дивертимеццо.
17.00 Концерт «Prima la Musica», 22 апреля 2008г. Т. Берая.
18.15 Пасхальный фестиваль в Довилле, 2008.
19.35 Бертран Шамайу: С музыкой в сердце.
20.05 Соната для фортепиано (Анри Дютийе).
20.30 Бах: «Месса» си минор.
22.45 Наследие Карла Рихтера.

ФИЛЬМ ДНЯ

ТВ 3, 23.00

«ДРУГОЙ». (США – Канада, 2004 г.)

Режиссер: Ник Хэмм.

В ролях: Грег Киннер, Ребекка Роми, Роберт Де Ниро, Камерон Брайт, Мервин Мондесер.

Триллер/Детектив. Если у вас отняли того, кого вы любите, как далеко вы зайдете, чтобы вернуть его? Этот невероятный вопрос встает перед убитыми горем Полом и Джесси Данкан на кладбище, где они должны похоронить своего восьмилетнего сына Адама.

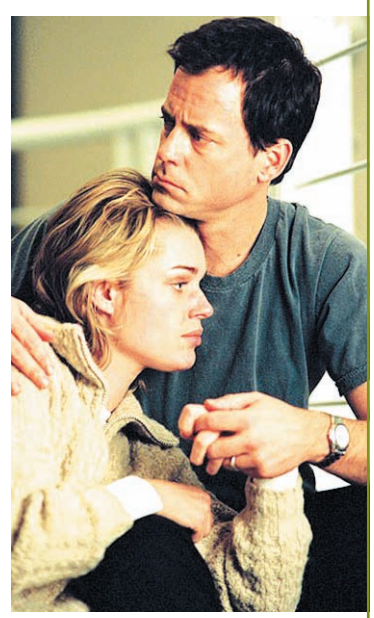

Таинственный доктор обещает несчастным родителям вернуть их сына живым и невредимым…

ТВ • ЧЕТВЕРГ, 20 ноября

ПЕРВЫЙ КАНАЛ

5.00 Новости.
5.05 «Доброе утро!»
9.00 Новости.
9.20 «Малахов +».
10.20 «Модный приговор».
11.20 «Контрольная закупка».
12.00 Новости.
12.20 **«УБОЙНАЯ СИЛА»**. Сериал (Сериал)
13.20 «Детективы».
14.00 Другие новости.
14.20 «Понять. Простить».
15.00 Новости.
15.20 **«ОГОНЬ ЛЮБВИ»**. Сериал
16.10 «Давай поженимся!»
17.00 «Федеральный судья».
18.00 Вечерние новости.
18.20 «Пусть говорят».
19.10 **«СЛЕД»**. Сериал
20.00 **«МОНТЕКРИСТО»**. Сериал
21.00 «Время».
21.30 **«СИНИЕ НОЧИ»**. Сериал
22.30 «Человек и закон».
23.30 Ночные новости.
23.50 «Судите сами».
0.40 **«1408»**. Х/ф (США, 2007 г.) (Фильм)
Режиссер: М. Хофстром. В ролях: Дж. Кьюсак, Дж. Урб, Т. Шалуб.
Журналист Майк специализируется на мифах о мистических явлениях. Очередной этап его работы связан с пользующейся дурной славой комнатой 1408 в нью-йоркском отеле «Дельфин».
2.30 **, 3.05 «ПСИХ В ТЮРЯГЕ»**. Комедия (Фильм)
3.00 Новости.
4.20 «Детективы».

РОССИЯ Тула

5.00 «Доброе утро, Россия!»
6.07 **, 6.35, 7.07, 7.35, 8.05, 8.30** «Местное время. Вести – Тула».
8.55 «Ну, Котеночкин, погоди!»
9.50 **«ДВОЕ ИЗ ЛАРЦА»**. Сериал
10.45 «Вести. Дежурная часть».
11.00 «Вести».
11.30 «Местное время. Вести – Тула».
11.50 Мультфильм.
12.05 **«ТАЙНЫ СЛЕДСТВИЯ»**. Сериал (Сериал)
14.00 «Вести».
14.20 «Местное время. Вести – Тула».
14.40 **«УЛИЦЫ РАЗБИТЫХ ФОНАРЕЙ»**. Сериал (Сериал)
15.40 «Суд идет».
16.30 «Кулагин и партнеры».
17.00 «Вести».
17.25 «Местное время. Вести – Тула».
17.50 «Вести. Дежурная часть».
18.05 **«ЖЕНЩИНА БЕЗ ПРОШЛОГО»**. Сериал (Сериал)
19.00 **«РОДНЫЕ ЛЮДИ»**. Сериал
20.00 «Вести».
20.35 «Местное время. Вести – Тула».
20.50 «Спокойной ночи, малыши!»
21.00 **«ЖИЗНЬ, КОТОРОЙ НЕ БЫЛО...»** Сериал (Сериал)
22.50 «Тайные знаки судьбы».
23.50 «Вести +».
0.10 **«ФЛАНДРИЯ»**. Х/ф (Франция). (Фильм)
1.55 «Горячая десятка».
3.00 «Дорожный патруль».
3.10 **«ТЕНИ ИСЧЕЗАЮТ В ПОЛДЕНЬ»**. Сериал (Сериал)
4.10 **«ВОЙНА В ДОМЕ 2»**. Сериал (США). (Сериал)

НТВ

6.00 «Сегодня утром».
8.50 Лотерея «Гослото».
9.00 «Наше все!»
10.00 «Сегодня».
10.20 «Особо опасен!»
Обзор неожиданных происшествий и курьезных случаев в видеоматериалах, которые удалось снять репортерам и стрингерам канала, а также «мобильным корреспондентам».
11.00 **«УТЕСОВ. ПЕСНЯ ДЛИНОЮ В ЖИЗНЬ»**. Сериал (Сериал)
12.00 «Суд присяжных».
13.00 «Сегодня».
13.30 **«ВИСЯКИ»**. Сериал
15.30 «Чрезвычайное происшествие». Обзор.
16.00 «Сегодня».
16.30 **«ВОЗВРАЩЕНИЕ МУХТАРА»**. Сериал (Сериал)
18.30 «Чрезвычайное происшествие». Обзор.
19.00 «Сегодня».
19.40 **«ПСЕВДОНИМ «АЛБАНЕЦ» 2»**. Боевик (Фильм)
21.30 «К барьеру!»
22.40 «Безумный день».
23.00 «Сегодня».
23.25 **«ПРОКЛЯТЫЙ РАЙ 2»**. Сериал (Сериал)
0.25 «Авиаторы».
1.00 **«ЗОНА»**. Сериал
2.50 **«Я ВСЕ РЕШУ САМА 2»**. Сериал (Сериал)
3.45 **«ДЕТЕКТИВ РАШ 4»**. Сериал (США). (Сериал)
4.40 **«2,5 ЧЕЛОВЕКА»**. Сериал (США). (Сериал)

СТС Тула

6.00 **«ЗЕНА – КОРОЛЕВА ВОИНОВ»**. Сериал (Сериал)
6.55 **, 13.00 «СМЕШАРИКИ»**. Мультсериал
7.00 **, 14.30 «ПРИКЛЮЧЕНИЯ ВУДИ И ЕГО ДРУЗЕЙ»**. Мультсериал
7.30 **, 17.00 «ПАПИНЫ ДОЧКИ»**. Сериал (Сериал)
8.00 **, 20.00 «РЫЖАЯ»**. Сериал
9.00 **, 18.30, 0.00** Истории в деталях.
9.30 **«КТО В ДОМЕ ХОЗЯИН?»** Сериал (Сериал)
10.00 **, 21.00 «РАНЕТКИ»**. Сериал (Сериал)
11.00 **, 19.00 «МОЯ ПРЕКРАСНАЯ НЯНЯ»**. Сериал (Сериал)
12.00 **, 17.30, 3.35** «Не может быть!»
13.30 **«ЗВЕЗДНЫЕ ВРАТА»**. Мультсериал
14.00 **«ТРАНСФОРМЕРЫ. КИБЕРТРОН»**. Мультсериал
15.00 **«СКУБИ И СКРЭППИ»**. Мультсериал
15.30 **«КЛУБ «ВИНКС» – ШКОЛА ВОЛШЕБНИЦ»**. Мультсериал
16.00 **«ДЖИННДОМА»**. Сериал
16.30 «Галилео».
21.58 Скажи!
22.00 **«ПРОКЛЯТИЕ ДЕРЕВНИ МИДВИЧ»**. Х/ф (США). (Фильм)
23.50 **«6 КАДРОВ»**. Сериал
0.30 «Слава богу, ты пришел!».
1.45 **«ЗАЧАРОВАННЫЕ»**. Сериал (Сериал)
4.30 **, 5.20** Музыка.

КУЛЬТУРА

6.30 Канал «Евроньюс».
10.00 **, 19.30, 23.30** «Новости культуры».
10.20 «В главной роли...»
10.40 **, 1.50** Программа передач.
10.50 **«ВСЕ ОСТАЕТСЯ ЛЮДЯМ»**. Х/ф (Фильм)
12.30 **, 18.00, 22.15** «Мировые сокровища культуры».
12.50 «История киноначальников, или Строители и перестройщики». Док. сериал
13.30 «Письма из провинции».
14.00 **«КАПАБЛАНКА»**. Х/ф
15.30 «Кто мы?» «Вершины и бездны Серебряного века».
16.00 **«НОВЫЕ ПРИКЛЮЧЕНИЯ МЕДВЕЖОНКА ПАДДИНГТОНА»**. Мультсериал
16.25 «За тридевять земель», 4-я серия. Док. сериал
16.50 «Наедине с природой». Док. сериал
17.20 «Отечество и судьбы». Кантемиры.
17.50 «Ганнибал». Док. фильм
18.15 «Билет в Большой».
19.00 «Ночной полет».
19.55 **«ДОРОГОЙ МОЙ ЧЕЛОВЕК»**. Х/ф (Фильм)
21.35 «А. Баталов». Док. фильм
22.35 «Культурная революция».
23.50 «Нюрнберг. Нацисты перед лицом своих преступлений». Док. фильм (Франция).
1.25 «Синь-камень». Док. фильм
1.55 «Бизон – владыка прерий».

ТНТ Тула

6.00 **«МОЕ ВТОРОЕ «Я»**, 80-я серия. Сериал (Сериал)
6.55 «Глобальные новости».
7.00 **, 19.00** «Такси».
7.30 **, 8.20, 19.50, 0.45** ТулаLive.
7.40 Мультфильм.
8.00 **, 0.25** «Тула. Инструкция по применению».
8.30 «Интуиция».
9.30 **, 13.30, 18.00, 20.00 «СЧАСТЛИВЫ ВМЕСТЕ»**. Сериал (Сериал)
10.00 **«ГУМАНОИДЫ В КОРОЛЕВЕ»**. Сериал (Сериал)
10.30 **«САША+МАША»**. Сериал
11.00 **«ОХ, УЖ ЭТИ ДЕТКИ!»**, 47-я серия. Мультсериал
11.30 **«ШОУ РЕНА И СТИМПИ»**, 13-я серия. Мультсериал
12.00 **«ГУБКА БОБ КВАДРАТНЫЕ ШТАНЫ»**, 17-я серия. Мультсериал
12.30 **«ПРИКЛЮЧЕНИЯ ДЖИММИ НЕЙТРОНА, МАЛЬЧИКА-ГЕНИЯ»**, 37-я серия. Мультсериал
13.00 **«КРУТЫЕ БОБРЫ»**, 27-я серия. Мультсериал
14.00 «Лови удачу!» Интерактивная игра
14.30 **, 21.00, 23.55, 2.05** «Дом 2».
16.00 **«НИКТО НЕ ЗНАЕТ ПРО СЕКС»**. Комедия (Фильм)
18.30 **, 20.30 «УНИВЕР»**. Сериал
19.30 Если завтра ремонт.
22.00 **«НИКТО НЕ ЗНАЕТ ПРО СЕКС 2»**. Комедия (Фильм)
0.55 «Убойная лига».
3.00 «Необъяснимо, но факт».

ТВ ЦЕНТР

6.00 «Настроение».
7.00 «Настроение. Тула».
8.30 **, 18.15** «История государства Российского».
8.35 **«ВРЕМЯ ОТДЫХА С СУББОТЫ ДО ПОНЕДЕЛЬНИКА»**. Х/ф (Фильм)
10.20 «Реальные истории».
10.50 «День аиста».
11.10 **, 15.10, 17.50** «Петровка, 38».
11.30 **, 14.30, 17.30, 19.50, 20.30, 23.50** «События».
11.45 **, 21.05 «АЛЕКСАНДРОВСКИЙ САД»**. Сериал
12.50 **«ПРИКЛЮЧЕНИЯ КОРОЛЕВСКОГО СТРЕЛКА ШАРПА»**. Сериал (Сериал)
13.40 «Ясновидящий Хануссен: шарлатан или пророк?»
14.45 «Деловая Москва».
15.30 **«ГЛАВНЫЙ ПОДОЗРЕВАЕМЫЙ»**. Сериал (Сериал)
16.30 «Путешествия викингов». Фильм 2 (Великобритания).
18.20 Мультфильм.
19.00 «События. Тула» с субтитрами.
19.20 «Приоритеты власти».
19.40 «Открытое сердце».
19.55 **«БЕГИ, СЕРЕГА, БЕГИ!»** Сериал. Фильм 2. (Сериал)
22.05 «Стакан для звезды». Док. фильм
22.55 «Смерть по мобильному». Док. фильм
0.25 «Только ночью».

БИБИГОН

4.30 **, 9.30, 18.30 «РЫЖИЙ ЧЕСТНЫЙ ВЛЮБЛЕННЫЙ»**, 1-я серия. Х/ф (Фильм)
5.40 **, 10.40, 19.45, 7.55** Мультфильм.
6.15 **, 7.00** «Зарядка с чемпионом».
6.35 **, 11.10, 20.15 «ЯКАРИ»**. Мультсериал (Франция).
6.45 **, 12.25** «Путешествие».
7.15 **, 12.00, 20.40 «ФАРХАТ – ПРИНЦ ПЕРСИИ»**. Мультсериал (Италия).
7.45 «Мастер спорта».
8.30 **, 11.20 «СКАЗКИ НАРОДОВ МИРА»**. Мультсериал
8.40 **, 11.45, 15.45** «Академия художеств».
9.00 **, 15.20, 21.05 «ПИРАТСКИЕ ОСТРОВА»**. Сериал (Сериал)
11.35 «Про палитры и пюпитры».
12.40 «Кулинарная академия».
13.10 **, 18.00** «Властелин ума».
13.35 **, 17.20** «Говорим без ошибок».
13.50 **, 22.35** «Нарисованные и100рии».
14.00 **, 21.30 «СТАРШЕКЛАССНИКИ»**. Сериал (Сериал)
14.55 **, 22.50 «15:0»**. Сериал
16.00 **«НОВЫЕ ПРИКЛЮЧЕНИЯ МЕДВЕЖОНКА ПАДДИНГТОНА»**. Мультсериал
16.25 **«ЗА ТРИДЕВЯТЬ ЗЕМЕЛЬ»**. Сериал (Сериал)
16.50 **, 23.40** «Наедине с природой». Док. сериал
17.30 Лекции «Русская литература».
20.30 «Спокойной ночи, малыши!»

РЕН ТВ Тула

6.00 **«ВОВОЧКА»**. Сериал
6.30 **, 4.45** «Первобытные охотники». Док. фильм, ч. 2.
7.00 **, 19.00** «Выжить в мегаполисе».
7.30 **, 13.00** «Званый ужин».
8.30 **, 21.00 «СОЛДАТЫ. НОВЫЙ ПРИЗЫВ»**. Сериал (Сериал)
9.30 **, 12.30, 16.30, 23.30** «24».
10.00 **, 18.00** «В час пик».
11.00 «Час суда».
12.00 «Методы доктора Борменталя».
14.00 **«САБЛЕЗУБЫЙ»**. Ужасы (США). (Фильм)
16.00 «Пять историй»: «Убежать от маньяка».
17.00 **, 20.00 «ОПЕРА. ХРОНИКИ УБОЙНОГО ОТДЕЛА»**. Сериал (Сериал)
19.30 «Тульская Служба Новостей».
19.45 «Экстремальный протокол».
22.00 «Секретные истории»: «Дети Иосифа. Заложники без фамилий».
23.00 «Вечер с Т. Кеосаяном».
0.00 «Тульская Служба Новостей».
0.15 **«НАПАДЕНИЕ САБЛЕЗУБЫХ»**. Ужасы (США – Австралия). (Фильм)
2.00 «Звезда покера».
3.00 Триллер **«ПОСЛЕДНЕЕ ПРОРОЧЕСТВО»**. (США). (Фильм)
5.15 Ночной музыкальный канал.

ТВ-3

6.00 **, 8.30** Мультфильм.
7.00 **«МИР БОББИ»**. Мультсериал
7.30 **«ЧЕРЕПАШКИ-НИНДЗЯ»**. Мультсериал
8.00 **«МОГУЧИЕ РЕЙНДЖЕРЫ. ДИНО ГРОМ»**. Мультсериал
8.55 **, 9.55, 13.55, 14.55, 18.55, 22.55** Астропрогноз.
9.00 **«АНГЕЛ»**, 42-я серия. Сериал
10.00 «Чужая жизнь композитора Е. Мартынова». Док. фильм
11.00 «Тайны века. НЛО: Вторжение на Землю». Док. фильм
12.00 **«ЧЕРНЫЙ ВОРОН»**, 22-я серия. Сериал
13.00 **«ЗВЕЗДНЫЙ КОРАБЛЬ «ГАЛАКТИКА»**, 8-я серия. Сериал (Сериал)
14.00 **«ГОВОРЯЩАЯ С ПРИЗРАКАМИ»**, 47-я серия. Сериал (Сериал)
15.00 **«АНГЕЛ»**, 43-я серия. Сериал
16.00 **«ГОРОД ПРИШЕЛЬЦЕВ»**, 48-я серия. Сериал (США). (Сериал)
17.00 **«ЗВЕЗДНЫЙ КОРАБЛЬ «ГАЛАКТИКА»**, 9-я серия. Сериал (Сериал)
18.00 **«ОХОТНИКИ ЗА ЧУЖИМИ»**, 9-я серия. Сериал (Сериал)
19.00 **«ГОВОРЯЩАЯ С ПРИЗРАКАМИ»**, 48-я серия. Сериал (Сериал)
20.00 «Тайные знаки. Путешествия во времени». Док. фильм
21.00 **«ЧЕРНЫЙ ВОРОН»**, 23-я серия. Сериал (Сериал)
22.00 «Я видел тот свет». Док. фильм
23.00 **«РАСЧЛЕНЕННЫЙ»**. Х/ф (США). (Фильм)
1.00 **«ОХОТНИКИ ЗА ЧУЖИМИ»**, 8-я серия. Сериал (Сериал)

ДОМАШНИЙ

6.30 «Немецкий алфавит для детей».
7.00 **, 20.30** «Домашние сказки».
7.30 **, 23.00 «МОЯ ЖЕНА МЕНЯ ПРИВОРОЖИЛА»**. Сериал (США). (Сериал)
8.00 **, 15.00** «Судебные страсти».
9.00 **, 16.00** «Дела семейные с Е. Дмитриевой».
10.00 **«МАЧЕХА»**. Сериал
11.00 «Городское путешествие с П. Любимцевым». Триумфальная площадь.
11.30 **, 18.00** «Женская правда с М. Ароновой».
12.00 **, 1.20** «День на «Домашнем». Время красоты.
13.00 **«ДЕВИЧЬЯ ВЕСНА»**. Комедия (Фильм)
17.00 **, 4.05 «БЕДНАЯ НАСТЯ»**. Сериал (Сериал)
18.30 **«ТЫ – МОЯ ЖИЗНЬ»**. Сериал (Аргентина). (Сериал)
19.30 **«ВО ИМЯ ЛЮБВИ»**. Сериал (Бразилия). (Сериал)
21.00 **, 4.50 «НЕ РОДИСЬ КРАСИВОЙ»**. Сериал (Сериал)
22.00 **«ОНА НАПИСАЛА УБИЙСТВО»**. Сериал. **«Последний полет Дикси Демсона»**. (США). (Сериал)
23.30 **«СИЦИЛИАНСКАЯ ЗАЩИТА»**. Детектив (Фильм)
2.20 **«ДВА ЛИЦА СТРАСТИ»**. Сериал (Мексика – США). (Сериал)
3.15 **«БЕЛИССИМА»**. Сериал
5.30 «Музыка».

ДОМ КИНО

4.00 **, 12.00 «УЗКИЙ МОСТ»**, 2-я серия. Сериал (Сериал)
4.50 **«ДВАДЦАТЬ ШЕСТЬ ДНЕЙ ИЗ ЖИЗНИ ДОСТОЕВСКОГО»**. Х/ф (Фильм)
6.05 **«СЕДЬМОЕ НЕБО»**. Мелодрама (Фильм)
7.40 **«ЯБЛОКО РАЗДОРА»**. Комедия (Фильм)
9.10 **«ДОМОЙ!»** Драма
10.40 Кинороман **«ЛОВЦЫ ГУБОК»**. (Фильм)
12.50 **«КОЛОНИЯ ЛАНФИЕР»**. Х/ф (Фильм)
14.10 **«НА УГЛУ АРБАТА И УЛИЦЫ БУБУЛИНАС»**. Драма (Фильм)
15.45 Кинороман **«ВАЛЕНТИНА»**. (Фильм)
17.30 **«ПОЗДНЯЯ ВСТРЕЧА»**. Х/ф (Фильм)
18.50 **«ОСОБЕННОСТИ НАЦИОНАЛЬНОЙ ОХОТЫ В ЗИМНИЙ ПЕРИОД»**. Х/ф (Фильм)
20.00 **«УЗКИЙ МОСТ»**, 3-я серия. Сериал (Сериал)
20.50 **«ЛАРЕЦ МАРИИ МЕДИЧИ»**. Детектив (Фильм)
22.20 **«ДОБРЯКИ»**. Комедия
23.35 **«ЗАВТРАК С ВИДОМ НА ЭЛЬБРУС»**. Мелодрама (Фильм)
0.50 **«ЧЕЛОВЕК БЕЗ ПАСПОРТА»**. Х/ф (Фильм)
2.25 **«ВОСПОМИНАНИЯ БЕЗ ДАТЫ»**. Х/ф (Фильм)

LIFE

6.00 **, 10.00, 14.00, 18.05, 21.55** «Русское зарубежье».
6.05 «Вера и верность». Док. фильм
6.40 **, 11.05, 12.25** Мультфильм.
7.00 «Заграница».
7.30 **, 9.30, 10.35, 11.30, 13.25, 15.30, 19.30, 21.20, 22.25, 23.30** Музыка.
7.35 **, 9.35, 11.35, 13.30, 15.35, 17.40, 19.35, 21.25, 23.35** TV-shop.
8.00 «Мир обезьян». Док. фильм
9.00 «Изюминка».
9.20 «Роскошные отели мира».
10.05 «Один день из жизни Успенского Кафедрального Собора в Лондоне». Док. фильм
10.40 **«Я МЕЧТАЮ»**. Сериал
11.15 «Отчего и почему».
12.00 «Здоровая команда».
12.35 **«МОРЕ ДУШ»**. Сериал
14.05 «Белый партизан». Док. фильм
14.30 «Жизнь дикой природы».
14.35 «Экспедиция вокруг света».
16.00 **«ВСЕ, ЧТО НАДО – ЭТО ЛЮБОВЬ»**. Сериал
16.45 «Красочная планета».
18.10 «Григор Нарикаци. Время – вечность». Док. фильм
18.35 «Поезд в будущее». Док. фильм
19.00 «В отрыв!»
20.00 «Калейдоскоп цветов».
20.30 «Улики древности».
22.00 «Российское чудо Эжена Богарне». Док. фильм
22.30 «В поисках совершенства. Корейские дневники». Док. фильм
23.00 «Десятый вал».

NATIONAL GEOGRAPHIC

6.00 Реальность или фантастика?: Астронавты древности.
7.00 **, 14.00** Чудеса инженерии: Мост.
8.00 Небесные монстры.
9.00 Талантливые животные: Умные свиньи.
10.00 **, 15.00** Труднейший в мире ремонт: Глубоководная техника.
11.00 **, 16.00** Мегазаводы: Тягачи.
12.00 Суперсооружения: Большой адронный коллайдер.
13.00 Реальность или фантастика?: Бермудский треугольник.
17.00 Жизнь племен: Покот.
18.00 Вулкан и осьминоги.
19.00 Чудеса инженерии: Авианосец.
20.00 С точки зрения науки. Дело о планете Земля: Бермудский треугольник.
21.00 **, 3.00** Суперсооружения: Крупнейшее казино мира.
22.00 **, 1.00, 4.00** Город собак: Собачьи беды.
23.00 **, 2.00** Загадки лосей.
0.00 Реальность или фантастика?: Ребенок-маугли.
5.00 Загадки лосей.

EXPLORER

7.00 **, 13.00** «Наука о спорте». Док. сериал (США).
8.00 **, 8.30, 14.00** «Эд к вылету готов!» Док. сериал (Канада).
9.00 **, 15.00** «Секретные материалы НАСА». Док. сериал (США).
10.00 **, 16.00** «Рыбачим». Док. сериал (Австралия).
10.30 **, 16.30** «Футбольные фанаты». Док. сериал
11.00 **, 17.00** «Дневники смерти». Док. сериал
11.30 **, 17.30** «Судебные медики Лос-Анжелеса». Док. сериал
12.00 **, 18.00** «Человек с фальшивой жизнью». Док. фильм
14.30 «Эд к вылету готов!» Док. сериал (Канада).
19.00 «Подопытный кролик». Док. сериал (Канада).
19.30 «Экстремальные улики». Док. сериал (США).
20.00 «Иян Райт пересекает Америку». Док. сериал
21.00 «Настоящие ассы». Док. сериал (Австралия).
21.30 «Клуб миллионеров, производство Carbon Black». Док. сериал (Великобритания).
22.00 «Южно-сиднейская история». Док. сериал (Австралия).
22.30 «Стань водителем «Гран-При». Док. сериал
23.00 «Р.Ф.К. должен умереть: убийство Бобби Кеннеди». Док. фильм (США).
0.00 «Идеальный пенис». Док. фильм (Великобритания).

DISCOVERY

6.00 Махинаторы, 6-я серия.
6.25 Дерзкие проекты: Туннели Исландии.
7.20 Американские колымаги: Родстер HI-boy 1932 года, ч. 2.
8.15 Как это работает.
9.10 Помешанные на трюках: На велосипеде по рельсам.
9.40 Мощные машины: Грузовики.
10.05 Разрушители легенд: В борьбе с гравитацией.
11.00 Все под заказ, 2-я серия.
11.55 Американские колымаги: Родстер HI-boy 1932 года, ч. 3.
12.50 Оружие будущего: Сила страха.
13.45 Грязная работенка: Соляные копи.
14.40 Махинаторы, 7-я серия.
15.05 **, 1.00** Помешанные на трюках: Прыжок через фонтан.
15.35 **, 1.25** Мощные машины: Авиасуда.
16.00 **, 3.45** Крутой тюнинг: Ремонт Чипа и Криса.
17.00 **, 4.40** Как это работает.
18.00 **, 2.50** Американский чоппер: Мотоцикл Peavey, ч. 2.
19.00 **, 5.05** Разрушители легенд: Оружейный фольклор.
20.00 Грязная работенка: Винодел.
21.00 **, 1.55** На месте преступления, 1-я серия.
22.00 Я сверхразмерная.
23.00 Оружие будущего: Найди и уничтожь.
0.00 Головоломы, 5-я серия.

ANIMAL PLANET

8.00 **, 18.00** СОС дикой природы, 14-я серия.
9.00 Самые забавные животные планеты.
10.00 **, 20.00** Ветеринарная скорая помощь, 21-я серия.
10.30 **, 20.30** Конная полиция.
11.00 Полиция Хьюстона – отдел по защите животных: Самые нежеланные.
12.00 Самые забавные животные планеты.
13.00 Зоопарк, который сумел...: До открытия осталось...
14.00 Совершенно дикие: Канморские медведи.
14.30 Совершенно дикие: Спасение на тайване.
15.00 Разрушители стереотипов.
16.00 На дне бездны: Хорватия.
16.30 Таинственные гориллы Мондики.
17.00 Вызов большой пятерке.
19.00 Финикс: Скорая ветеринарная помощь: В дебрях трубопровода.
21.00 **, 3.00** Разрушители стереотипов, 9-я серия.
21.30 **, 3.30** Самые забавные животные планеты, 9-я серия.
22.00 **, 4.00** Скорая ветеринарная помощь: Мой бродячий пони.
23.00 **, 5.00** Территория животных.
0.00 **, 6.00** Отдел защиты животных – Южная Африка.
1.00 **, 7.00** Ветеринарная скорая помощь.
2.00 Добыча хищника: Скорость.
2.30 Людоеды: Крокодилы.

TRAVEL CHANNEL

8.00 **, 0.00** Всемирный путешественник. Гид по Токио.
9.00 Походы в мир дикой природы.
9.30 Прохлада Карибского моря.
10.00 Землепроходцы.
10.30 Такси за $100. Бали.
11.00 **, 16.00** Рабочий отпуск.
12.00 Культура и кухня Латинской Америки.
12.30 Вкус Чили.
13.00 Всемирный путешественник.
14.00 Навстречу искусству. Осло.
14.30 **, 1.00** Бушующая планета.
15.00 На распутье в Средиземноморье. Марокко.
15.30 Вкус Перу. Пустынный берег.
17.00 Всемирный путешественник.
18.00 Землепроходцы.
18.30 Хит-парад достопримечательностей Индии.
19.00 Голливуд и вино.
19.30 Жаждущий странник.
20.00 **, 3.00** Всемирный путешественник.
21.00 **, 5.00** Лучшие в мире поездки на мотоцикле.
22.00 Живописные железные дороги США, ч. 2.
22.30 **, 6.30** Бушующая планета. Тимбукту: родина ураганов.
23.00 **, 7.00** Бывалый путешественник. Перу.
23.30 Лучшие места для дайвинга.
1.30 Лучшие места для дайвинга.
2.00 Путешествия 2008. Ноябрь.
2.30 Казино мира. Пуэрто-Плата.
4.00 Жаждущий странник.
4.30 Лучшие места для дайвинга. От Праги до Братиславы.

Полная версия программы телепередач – всегда на MySLO.ru

РОССИЯ-СПОРТ

4.40 Футбол. ЧМ. Женщины до 20 лет. Чили – Англия.
6.45 , **9.00, 11.40, 18.20, 21.30, 0.25** «Вести-спорт».
7.00 , **8.15** «Зарядка с чемпионом».
7.15 **«ФАРХАТ – ПРИНЦ ПЕРСИИ»**. Мультсериал (Италия).
7.45 «Мастер спорта».
7.55 Мультфильмы: **«Ох и Ах»**, **«Волшебник»**.
8.30 «Скоростной участок».
9.10 Баскетбол. Чемпионат России. Мужчины. «Спартак» (Санкт-Петербург) – «Локомотив-Ростов» (Ростов-на-Дону).
11.05 , **0.35** Хоккей. Обзор Лиги чемпионов.
11.55 Хоккей. КХЛ. Открытый чемпионат России. «Амур» (Хабаровск) – ЦСКА.
14.25 , **2.55** Бадминтон. Кубок России.
15.40 «Рыбалка с Радзишевским».
15.55 Хоккей. КХЛ. Открытый чемпионат России. «Авангард» (Омская область) – «Локомотив» (Ярославль).
18.30 , **23.55** «Точка отрыва».
19.05 Мотофристайл. Мировая серия «FMX Masters».
20.10 Профессиональный бокс. Келли Павлик (США) против Бернарда Хопкинса (США).
21.55 Футбол. ЧМ. Женщины до 20 лет. Мексика – Норвегия.
1.05 Баскетбол. Евролига. Женщины. УГМК (Россия) – «Шибеник» (Хорватия).
4.10 «Летопись спорта». Советский футбол выходит на международную арену.

7-ТВ

5.00 Super-утро.
9.00 – **4.00** 7 новостей. Каждый час.
9.05 Off-Road Drive.
9.20 , **20.35** Автоспорт России.
9.35 Гонки RTCC.
10.05 , **16.20, 21.05** NBA Live!
10.20 , **16.05, 21.20** NHL.
10.35 , **17.20** Картинг.
11.05 Классика: Премьер-лига.
11.35 , **19.35** Вокруг света на «Палладе».
12.05 , **17.35, 21.35** Диалоги о рыбалке.
12.20 Академия нахлыста.
12.35 Мир Подводной Охоты.
13.05 Football League Show.
13.35 Настольный хоккей.
14.05 Goalissimo.
14.35 Диагноз: горы.
15.05 NBA 360.
16.35 Киберспорт.
17.05 Ралли-Рейды России.
18.05 Основной инстинкт.
18.20 Бега и скачки.
19.05 Volvo Ocean Race.
20.05 Мировая футбольная неделя.
22.05 Предельная глубина.
22.20 Под водой-я серия.
22.35 Клуб покорителей пространства.
23.05 Море дайвинга.
23.20 Бразильский футбол.
0.05 Дартс.
1.05 «Ночной выигрыш».
2.05 , **3.05** Спортмания.
4.30 Веселые старты.

EUROSPORT

10.30 Автоспорт. ЧМ в классе Туринг.
11.00 , **13.30, 14.15, 15.00, 17.30, 18.15 19.00, 20.15, 0.00** Футбол. Квалификация к Кубку мира 2010 (ЮАР).
12.00 Футбол. ЧМ среди женщин до 20 лет в Чили. Групповой этап. Чили – Англия.
16.00 Футбол. ЧМ среди женщин до 20 лет в Чили. Групповой этап. Китай – Аргентина.
20.00 , **21.15** Футбол. Евроголы. Новости.
21.30 «Формула-1».
22.00 Футбол. ЧМ среди женщин до 20 лет в Чили. Групповой этап. Мексика – Норвегия.
1.00 Футбол. ЧМ среди женщин до 20 лет в Чили. Групповой этап. ДР Конго – Германия.

EURONEWS

8.00 – **12.30** Новости за завтраком. Каждые 30 минут.
13.00 ,**13.30, 14.00, 14.30, 17.00, 17.30, 18.00, 18.30** Новости и стиль жизни.
13.17 , **13.47, 17.17, 17.47** Европейцы.
14.17 , **18.17** Парламент.
14.47 , **18.47** Ле маг.
15.00 , **15.30, 16.00, 16.30** Новости за ланчем.
19.00 – **3.30** Вечерние новости. Каждые 30 минут.
4.00 – **7.30** Подробные ночные новости. Каждые 30 минут.

ПЯТЫЙ КАНАЛ

6.00 «Утро на Пятом».
9.30 , **12.30, 15.30, 18.30, 21.30** «Сейчас».
9.40 «Сотворение мира». Док. сериал
10.40 «Убить Гитлера. Копье судьбы», 2-я серия. Док. фильм
11.35 «Моя планета».
13.30 «Дженис Джоплин королева белого джаза». Док. фильм
14.30 «Сергей Шойгу. Чрезвычайный министр». Док. фильм
15.50 «Мир природы. Опасный тигриный рай». Док. фильм
16.55 , **18.00, 21.00** «Экстренный вызов 112».
17.00 «Открытая студия».
19.00 «Изучая время». Док. фильм
20.00 «К-19. Неголливудская история». Док. фильм
22.00 «Сейчас о спорте».
22.15 «Ясины. Династия». Док. фильм
23.15 Вестерн **«ПЕРЕВАЛ БРЕЙКХАРТ». (США, 1975 Г.) Режиссер: Т. Гриз. В ролях: Ч. Бронсон, Б. Джонсон, Р. Кренна.**
Как известно, друг познается в беде. А когда людей объединяет и общая опасность – они становятся практически братьями. Тем труднее пережить предательство.
1.15 «Убойный отдел». Док. сериал (США).
2.10 **«ЭЛМЕР ГЕНТРИ»**. Драма (США).

ДТВ

6.00 «Удачное утро».
6.55 Музыка.
7.00 «Телемагазин».
7.30 , **7.40, 7.55, 8.10** Мультфильм.
8.30 , **12.30** «Осторожно, Модерн 2!»
9.00 , **20.30, 0.00** «Состав преступлений».
9.30 , **13.30** **«КОМИССАР РЕКС»**. Детектив
10.30 **«МЕРСЕДЕС УХОДИТ ОТ ПОГОНИ»**. Х/ф
12.10 «В засаде».
13.00 , **21.00** «Вне закона».
14.30 , **21.30** **«БЕЗМОЛВНЫЙ СВИДЕТЕЛЬ»**. Детектив
15.00 , **22.00** **«CSI: МЕСТО ПРЕСТУПЛЕНИЯ ЛАС-ВЕГАС 7»**. Детектив
16.00 , **23.00** **«ЗАКОН И ПОРЯДОК: СПЕЦИАЛЬНЫЙ КОРПУС 7»**. Детектив
17.00 **«ТЕНЬ СОМНЕНИЯ»**. Х/ф
19.00 Реалити «Брачное чтиво».
19.30 , **1.00** **«БЕЗ СЛЕДА»**. Детектив
0.30 Автоновости «Карданный вал+».
2.00 «Звонок удачи».
4.00 **«СЕКРЕТНЫЙ АГЕНТ МАКГАЙВЕР»**. Сериал

РБК

6.00 – **5.30** Новости. Каждые 30 минут.
6.10 , **6.35, 7.15, 7.45, 8.15, 8.40, 9.15, 9.35, 10.15, 11.15, 12.10, 13.10, 14.10, 15.10, 16.10, 17.15, 18.10, 19.10, 20.10, 23.15, 2.10, 3.10, 4.10, 5.10, 5.40** Рынки.
6.20 , **7.10, 7.40, 8.10, 9.10, 10.10, 10.35, 4.35, 5.35** Обзор российской прессы.
6.45 , **8.35, 10.20, 4.50** Обзор зарубежной прессы.
6.50 , **9.20, 17.50, 3.20** Азбука инвестора.
7.20 , **8.20, 14.50, 21.35, 1.50, 4.20, 5.50** Отдых и туризм.
7.50 , **8.45, 12.50, 16.20, 18.50, 0.20, 2.20, 5.20** Звездная пыль.
9.40 , **21.40, 1.35, 4.40** Зарубежный бизнес.
10.40 Рынки. Спецвыпуск.
11.20 В фокусе.
12.35 , **14.35, 18.35** Новости компаний.
13.35 , **3.35** Сфера интересов.
13.55 Назначения и отставки.
15.20 В фокусе.
16.35 , **2.35** Диалог.
17.35 Рынки. Спецвыпуск.
19.35 , **23.35** Рынки.
20.35 Диалог. ЕСН заменят страховкой.
21.00 , **1.00** Интрига дня.
22.00 , **0.30** Мир сегодня.
22.35 Сфера интересов.
0.10 Рынки. Спецвыпуск.

ЗВЕЗДА

6.00 «Лекарство из моря» из цикла «Наука о глубине». Док. фильм
7.00 «Новая Россия. Начало». Док. сериал
7.40 , **16.15** **«ВИЗИТ К МИНОТАВРУ»**.ерия. Сериал
9.00 , **13.00, 16.00, 18.00, 22.00** Новости.
9.15 **«ЖИЗНЬ КАК ПРИГОВОР»**, 7-я серия. Х/ф (США).
10.05 «Броня России». Док. сериал
10.50 , **4.10** «Вход воспрещен».
11.35 **«ОТРЯД ОСОБОГО НАЗНАЧЕНИЯ»**. Х/ф
13.15 , **4.35** «Кремлевские лейтенанты». Док. сериал
14.15 **«ИНОПЛАНЕТЯНКА»**. Х/ф
18.30 **«СЕКРЕТ САХАРЫ»**, 8-я серия. Х/ф (Италия – Швейцария – Германия – Испания).
19.35 **«СКОРОСТЬ»**. Х/ф
21.15 «Позорная тайна Хатыни». Док. фильм
22.30 **«ЖИЗНЬ КАК ПРИГОВОР»**, 8-я серия. Х/ф (США).
23.20 «Звездный вечер с О. Шелест и А. Комоловым».
23.50 **«20 ДЕКАБРЯ»**, 4-я серия. Х/ф. **«ВЧК»**.
1.10 Чемпионат России по мини-футболу. Суперлига. «Динамо-Ямал» (Москва) – «Норильский никель» (Норильск).
2.35 **«ВОЗДУХОПЛАВАТЕЛЬ»**. Х/ф
5.20 **«ТРИДЦАТЬ СЛУЧАЕВ МАЙОРА ЗЕМАНА»**, 25-я серия. Х/ф, ч. 2.

TV-1000

4.00 , **22.00** **«ЩЕПОТКА ПЕРЦА»**. Комедия (Греция).
6.00 **«ВРЕМЕНА ГОДА»**. Драма (Турция – Франция).
8.00 Вестерн **«СЕВЕРНАЯ ЗВЕЗДА».** (Франция – Великобритания – Италия).
10.00 **«БЛИЗНЕЦЫ»**. Комедия (США).
11.50 **«МОДИЛЬЯНИ»**. Драма (США – Германия).
14.00 **«РЕАЛЬНЫЕ ДЕВЧОНКИ»**. Комедия (США).
16.00 **«ШКОЛА ОБОЛЬЩЕНИЯ»**. Комедия (Великобритания).
18.00 **«СДЕЛКА»**. Трагикомедия (США, 2008 г.)
Режиссер: Дж. Кэйтс мл. В ролях: Б. Рейнолдс, Б. Харрисон, Ш. Элизабет.
Отошедший на покой ветеран игры в покер томится без любимого дела, пока не встречает на своем пути лихого картежника. Парочка решает потрясти весь мир покера.
19.30 **«СМЕРТЬ ГОСПОДИНА ЛАЗАРЕСКУ»**. Драма (Румыния).
0.00 **«ЛОЖЬ, ИЗМЕНА И ТОМУ ПОДОБНОЕ…»** Комедия (Франция).
2.00 **«ПОРТРЕТ ДОРИАНА ГРЕЯ»**. Драма (США).

МТВ

6.00 «Стерео-утро».
9.50 , **19.35** Обыск и свидание.
10.10 Звезды на ладони.
10.40 , **22.00** **«КРАСАВЦЫ: НОВЫЕ ГЕРОИ В БОЛЬШОМ ГОРОДЕ»**. Сериал
11.10 , **21.00, 23.50** **«КЛУБ»**. Сериал
12.00 , **1.00** «Russia Music Awards`08»: Поп.
12.30 , **5.00** MTV.ru.
13.35 MTV-Mix.
15.20 Уже можно.
15.45 , **23.20** Модельная школа ведьмы Дженис.
16.10 , **19.10** Следующий.
16.35 Подстава.
17.00 , **20.30** Тачку на прокачку.
17.25 Икона видеоигр: «Fable 2».
17.55 «Алчные экстремалы: Инферно».
18.20 , **22.30** **«КЛИНИКА»**. Сериал
20.00 «Страшно интересно!»
20.55 , **0.50** News блок.
1.30 MTV-Chillout.

ТЕЛЕКЛУБ

20.00 **«СОНЬКА-ЗОЛОТАЯ РУЧКА».**
21.00 **«МЕНТ В ЗАКОНЕ».**
22.00 **«ДЕТИ АРБАТА».**
23.00 **«ВИЗИТ К МИНОТАВРУ».**
0.30 **«ДОЛГИЕ ВЕРСТЫ ВОЙНЫ».**
2.00 **«СОНЬКА-ЗОЛОТАЯ РУЧКА».**

JETIX

8.00 , **16.55** **«ЧТО С ЭНДИ?»**
8.25 , **10.40, 13.20, 20.15, 3.50** **«ИГГИ АРБАКЛ»**.
8.50 , **9.15, 10.15, 15.15, 15.40, 17.45, 18.10** **«ЛЕНТЯЕВО»**.
9.35 , **14.25, 17.20, 22.15, 7.15, 7.35** **«ТОТАЛИ СПАЙС»**.
10.00 **«КАПИТАН ФЛАМИНГО»**.
10.50 , **16.05, 0.30** **«МОНСТЕР БАСТЕР КЛАБ»**.
11.15 , **14.00, 21.00, 0.05** **«БОЕВЫЕ РЕЙНДЖЕРЫ. ОПЕРАЦИЯ «МОЛНИЯ»**.
11.40 , **12.05, 18.35, 19.00, 23.20, 23.40, 5.00, 5.20** **«H2O – ПРОСТО ДОБАВЬ ВОДЫ»**.
12.30 , **12.55, 19.30, 19.55, 5.45, 6.05** **«ЧАРОДЕЙКИ»**.
13.40 , **20.40, 6.30** **«PUCCA»**.
14.50 , **21.25** **«ТРАНСФОРМЕРЫ».** Новые серии
16.30 , **21.50** **«ГАЛАКТИЧЕСКИЙ ФУТБОЛ S2»**.
22.40 , **1.20** **«НАРУТО»**.
23.00 , **1.40** **«КОРОЛЬ-ШАМАН»**.
0.55 **«НЕВЕРОЯТНЫЙ ХАЛК»**.
2.00 , **2.20** **«ДЕТКИ ИЗ КЛАССА 402»**.
2.45 **«ШКОЛА СУРИКЕНОВ»**.
3.05 **«TEAM GALAXY»**.
3.30 **«ХВОСТАТЫЕ ВОЯКИ»**.
4.15 , **4.35** **«МИСТИЧЕСКАЯ ВЛАСТЬ БОЕВЫХ РЕЙНДЖЕРОВ»**.
6.50 **«СЕМЕЙКА ТОФУ»**.

HALLMARK

0.45 **«ПЯТЬДЕСЯТ «КОЛЕС»**. Х/ф (США, 2006 г.)
Режиссер: Т. Авгериноса. В ролях: Ло Т. Пуччи, К. Белл, Дж. Хенсли.
Даррен лишился стипендии, которую получал в колледже, он не может набраться смелости, чтобы пригласить на свидание девушку своей мечты, и у него нет денег на последний семестр в колледже.
2.30 **«УБИЙЦА»**. Триллер (США).
4.15 **«ТАЙНА ГОЛЛИВУДСКОЙ МАМЫ»**. Детектив
6.00 **«ВОЗВРАЩЕНИЕ ЛИЛИ»**. Х/ф
8.00 , **14.30** **«ШПИОНЫ, ЛОЖЬ И ГОЛЫЕ БЕДРА»**. Комедия (США).
10.00 , **16.30** **«ДОЧЕРИ МАКЛЕОДА 5»**. Сериал, ч. 110. (Австралия).
11.00 , **17.30** **«ДЖЕЙН ДОУ 7: КАК ИЗБАВИТЬСЯ ОТ НАЧАЛЬНИКА»**. Детектив (США).
12.45 , **19.15** **«ДИНАСТИЯ: ЗА КУЛИСАМИ СЕКСА, АЛЧНОСТИ И ИНТРИГ»**. Х/ф
21.00 , **23.45** **«СЛЕДСТВИЕ ВЕДЕТ ДА ВИНЧИ»**. Сериал, ч. 8. (Канада).
22.00 **«ИДЕАЛЬНЫЙ СЫН»**. Х/ф (Канада).

Муз-ТВ

5.00 , **6.15, 8.15, 11.15, 13.30, 14.30, 17.15, 23.00, 2.30** «Муз-ТВ хит».
5.45 , **7.30, 9.45, 10.45, 1.30** «Наше».
8.45 «Игого».
9.00 , **14.00, 17.00, 22.00** PRO-Новости.
9.15 «Блондинка в шоколаде».
10.15 , **21.30** **«STUDIO SUD»**. Сериал
13.00 , **20.30** «Свадьба твоей мечты».
14.15 , **22.15, 4.30** Smesh.no.
21.00 «FAQ».
22.30 Улетный Трип.
3.30 «Звезды под прицелом».

MEZZO

10.00 16-й Международный конкурс оперных певцов им. Пласидо Доминго – 2008. Квебек (Канада).
13.30 Дивертимеццо.
17.00 Музыка Марии-Антуанетты.
18.25 Театр Марии-Антуанетты.
18.55 «Юность Петра Великого» (Андре-Модест Гретри).
20.30 Злоключения Полины.
22.10 Стэн Гетц – концерт в Швеции, 1962.
22.45 Джаз во Вьенне, 2008: Милтон Насименто, братья Бельмондо и Национальный Лионский оркестр.
23.40 Музыкальные горизонты: Музыка в США-2.

ДЕТСКИЙ МИР

6.00 , **10.00, 14.00** Мультфильмы: **«Голубой щенок»**, **«Слоненок заболел»**, **«Дом для леопарда»**.
6.40 , **10.40, 14.40** **«СВИРЕПЫЙ БАМБР»**. Мультсериал. Фильм 1.
6.50 , **10.50, 14.50** **«Лабиринт. Подвиги Тесея»**. Мультфильм
7.10 , **11.10, 15.10** Мультфильмы: **«Стадион шиворот-навыворот»**, **«Кто получит приз?»**, **«Веселая карусель» №18, «Мешок яблок»**.
8.00 , **12.00** **«РЫЦАРЬ ИЗ КНЯЖ-ГОРОДКА»**. Киноповесть
9.15 , **13.15** **«Генерал Топтыгин»**. Мультфильм
9.30 , **13.30** Мультфильмы: **«Про буку»**, **«Дом, который построил Джек»**, **«Птичка Тари»**.
16.00 Мультфильмы: **«Квартет для двух солистов»**, **«Маша больше не лентяйка»**, **«Осенние корабли»**, **«Упрямое тесто»**.
16.40 **«ПО СЛЕДАМ БАМБРА»**. Мультсериал. Фильм 2.
16.50 **«Аргонавты»**. Мультфильм
17.10 Мультфильмы: **«Старый дом»**, **«Он попался!»**, **«Бедокуры»**, **«Немухинские музыканты»**.
18.00 **«УЧИТЕЛЬ ПЕНИЯ»**. Киноповесть
19.20 **«Приключения Хомы»**. Мультфильм
19.30 Мультфильмы: **«Возвращение»**, **«Железные друзья»**.

XXI ВЕК

10.00 , **18.00, 2.00** **«ЛЕОНАРДО»**, 4-я серия. Драма (Италия).
10.55 , **18.55, 2.55** **«ГРАФ МОНТЕ-КРИСТО»**. Х/ф (Великобритания – США – Ирландия).
13.10 , **21.10, 5.10** **«МЕЧТЫ О КАЛИФОРНИИ»**. Драма (Румыния).
15.45 , **23.45, 7.45** **«ГОДЗИЛЛА: ПОСЛЕДНЯЯ ВОЙНА»**. Фантастика (Япония – США – Китай – Австралия).

ТДК

7.00 , **10.49, 11.49, 12.49, 13.49, 16.49, 17.49, 18.49, 19.49, 23.55** Музыка.
8.05 , **15.00** Все лучшее для Вас.
8.35 , **11.00, 18.00** Красотка.
9.00 С добрым утром, Любимая!
10.00 , **17.00** Истории успеха.
12.00 Наши дети.
13.00 , **19.00** Ваш доктор.
14.00 , **23.00** Красота и здоровье.
14.31 , **23.30** **«ГВАДЕЛУПЕ»**. Сериал
16.00 Имею право.
20.00 Зеркало жизни.
21.00 Ваш личный психолог.
22.00 Сексуальная революция.
0.05 Игротека.

МИР

5.55 Афиша.
6.00 , **7.00, 8.00, 9.00, 10.00, 11.00, 12.00, 13.00, 14.00, 15.00, 16.00, 17.00, 18.00, 19.00, 20.00, 21.00, 22.00, 23.00, 0.00, 1.00, 2.00** Новости Содружества.
6.05 , **7.05, 8.05, 2.05, 3.30** Содружество live.
6.30 «Про любовь».
7.35 «Удачная покупка».
7.45 «Тик-так».
8.30 «Погуляем по-питерски».
9.05 , **2.30** «Подводная одиссея команды Кусто». Док. сериал
10.05 , **21.05** «Слово за слово».
11.05 **«СЕМЬЯ СЕРРАНО»**. Сериал
12.05 , **19.30** **«ДОКТОР ЖИВАГО»**. Сериал
13.05 , **0.20** **«НА ТЕМНОЙ СТОРОНЕ ЛУНЫ»**. Х/ф
15.05 **«РЭДВОЛЛ»**. Мультсериал
15.30 **«РОБИН ИЗ ШЕРВУДА»**. Сериал
16.20 «Женский журнал».
16.55 «Билет на сегодня».
17.05 , **5.00** «Час суда. Дела семейные».
18.05 **«ЛЮБОВЬ КАК ЛЮБОВЬ»**. Сериал
19.20 Акценты.
20.30 «Казахстан: народы и судьбы».
22.20 , **4.00** **«БЛИЗНЕЦЫ»**. Сериал
23.30 «Кома – это правда». Док. фильм

ШКОЛЬНИК

7.55 , **15.55, 23.55** Программа передач.
8.00 , **16.00, 0.00** Москва на все времена. «Из истории московского дома». Фильм 2.
8.30 , **16.30, 0.30** История 11 класс. «Экономика СССР в 1953-1964 гг».
9.15 , **17.15, 1.15** Телевикторина.
9.25 , **17.25, 1.25** Алгебра 11 класс. «Иррациональные уравнения (продолжение)».
10.10 , **18.10, 2.10** Опасная зона.
10.30 , **18.30, 2.30** Физика 11 класс. «Модуляция и демодуляция. Свойства электромагнитных волн».
11.15 , **19.15, 3.15** Педсовет. Дополнительное образование. «Час маскарадного удовольствия».
11.35 , **19.35, 3.35** Русский язык 11 класс. «Наречие».
12.30 , **20.30, 4.30** «Уроки малого предпринимательства». Док. сериал
12.45 , **20.45, 4.45** «Училище: люди, годы, жизнь…» Док. фильм Фильм 1.
13.30 , **21.30, 5.30** Командоры, вперед!
14.00 , **22.00, 6.00** **«АЛЕКСАНДР ПАРХОМЕНКО»**. Х/ф
15.45 , **23.45, 7.45** **«Заяц-портной»**. Мультфильм

ФИЛЬМ ДНЯ

ТНТ, 22.00

«НИКТО НЕ ЗНАЕТ ПРО СЕКС 2». (Россия, 2008 г.)

Арабелла (Ксения СОБЧАК) уверена, что сможет контролировать ситуацию на реалити-шоу…

Режиссер: Алексей Гордеев.

В ролях: Ксения Собчак, Кристина Бабушкина, Станислав Дужников, Александр Баширов.

Комедия. Кеша и Шишко отправляются в столицу Олимпийских игр 2014, чтобы стать участниками экстремально-сексуального реалити-шоу «No Sex». Ведущая шоу, блондинка Арабелла, сделает все, что от нее зависит, чтобы проигрыш оказался сладким.

ТВ • ПЯТНИЦА, 21 ноября

ПЕРВЫЙ КАНАЛ

5.00 Новости.
5.05 «Доброе утро!»
9.00 Новости.
9.20 «Малахов +».
10.20 «Модный приговор».
11.20 «Контрольная закупка».
12.00 Новости.
12.20 **«УБОЙНАЯ СИЛА»**. Сериал (Сериал)
13.20 «Детективы».
14.00 Другие новости.
14.20 «Понять. Простить».
15.00 Новости.
15.20 **«ОГОНЬ ЛЮБВИ»**. Сериал
16.10 «Давай поженимся!»
17.00 «Федеральный судья».
18.00 Вечерние новости.
18.20 «Пусть говорят».
19.00 Телеигра «Поле чудес».
20.00 **«МОНТЕКРИСТО»**. Сериал
21.00 «Время».
21.30 «Большая разница».
22.30 **«РУСАЛКА»**. Х/ф (Россия, 2007 г.) (Фильм)
Режиссер: А. Меликян. В ролях: М. Шалаева, Е. Цыганов, М. Сокова.
Алиса – неудачница. Но в одном ей повезло – Алиса умеет говорить с морем и обладает даром влиять на происходящие в мире события. Достигнув 18-летия, она решает попытать счастья в Москве.
2.00 **«КРАСОТА ПО-АМЕРИКАНСКИ»**. Х/ф (Фильм)
3.50 **«ВОЛКИ-ОБОРОТНИ»**. Триллер (Фильм)
5.10 «Детективы».

РОССИЯ Тула

5.00 «Доброе утро, Россия!»
6.07 **, 6.35, 7.07, 7.35, 8.05, 8.30** «Местное время. Вести – Тула».
8.55 «Мусульмане».
9.05 «Мой серебряный шар. Ангелина Степанова».
10.05 **«ДВОЕ ИЗ ЛАРЦА»**. Сериал
11.00 «Вести».
11.30 «Местное время. Вести – Тула».
11.50 Мультфильм.
12.05 **«ТАЙНЫ СЛЕДСТВИЯ»**. Сериал (Сериал)
14.00 «Вести».
14.20 «Местное время. Вести – Тула».
14.40 **«УЛИЦЫ РАЗБИТЫХ ФОНАРЕЙ»**. Сериал (Сериал)
15.40 «Суд идет».
16.30 «Кулагин и партнеры».
17.00 «Вести».
17.25 «Местное время. Вести – Тула».
17.50 «Вести. Дежурная часть».
18.05 **«ЖЕНЩИНА БЕЗ ПРОШЛОГО»**. Сериал (Сериал)
19.00 **«РОДНЫЕ ЛЮДИ»**. Сериал
20.00 «Вести».
20.35 «Местное время. Вести – Тула».
20.50 «Спокойной ночи, малыши!»
21.00 «Юрмала 2008».
22.55 **«ЖАРКИЙ НОЯБРЬ»**. Х/ф
0.50 **«ВО ИМЯ СПРАВЕДЛИВОСТИ»**. Боевик (США). (Фильм)
2.35 «Дорожный патруль».
2.55 **«ДЕВУШКА ДЛЯ ПРОЩАНИЯ»**. Х/ф (США). (Фильм)
4.35 **«ВОЙНА В ДОМЕ 2»**. Сериал (США). (Сериал)
5.10 «Мой серебряный шар. Ангелина Степанова».

НТВ

6.00 «Сегодня утром».
9.00 «Наше все!»
10.00 «Сегодня».
10.20 «Лихие 90».
11.00 **«УТЕСОВ. ПЕСНЯ ДЛИНОЮ В ЖИЗНЬ»**. Сериал (Сериал)
12.00 «Суд присяжных».
13.00 «Сегодня».
13.30 **«ВИСЯКИ»**. Сериал
15.30 «Спасатели. Обзор».
16.00 «Сегодня».
16.30 **«ВОЗВРАЩЕНИЕ МУХТАРА»**. Сериал (Сериал)
18.30 «Чрезвычайное происшествие». Обзор.
19.00 «Сегодня».
19.40 «Чрезвычайное происшествие». Расследование.
20.00 «Суперстар 2008. Команда мечты».
22.30 **«ТОЛЬКО ВПЕРЕД»**. Боевик (Фильм)
0.35 «Все сразу!»
1.05 **«ТЕМНЫЙ ГОРОД»**. Х/ф (США, 1997 г.) (Фильм)
Режиссер: А. Пройас. В ролях: У. Херт, М. Бател, Ф. Гэллагер.
Представители высокоразвитой инопланетной цивилизации, обладающие способностью изменять физическую реальность, проводят эксперимент с людьми нашей планеты.
3.05 **«Я ВСЕ РЕШУ САМА 2»**. Сериал (Сериал)
3.55 **«ДЕТЕКТИВ РАШ 4»**. Сериал (США). (Сериал)
4.50 **«2,5 ЧЕЛОВЕКА»**. Сериал (США). (Сериал)

СТС Тула

6.00 **«ЗЕНА – КОРОЛЕВА ВОИНОВ»**. Сериал (Сериал)
6.55 **, 13.00 «СМЕШАРИКИ»**. Мультсериал
7.00 **, 14.30 «ПРИКЛЮЧЕНИЯ ВУДИ И ЕГО ДРУЗЕЙ»**. Мультсериал
7.30 **, 17.00 «ПАПИНЫ ДОЧКИ»**. Сериал (Сериал)
8.00 **, 20.00 «РЫЖАЯ»**. Сериал
9.00 **, 18.30** Истории в деталях.
9.30 **«КТО В ДОМЕ ХОЗЯИН?»** Сериал (Сериал)
10.00 **«РАНЕТКИ»**. Сериал
11.00 **, 19.00 «МОЯ ПРЕКРАСНАЯ НЯНЯ»**. Сериал (Сериал)
12.00 **, 17.30, 4.00** «Не может быть!»
13.30 **«ЗВЕЗДНЫЕ ВРАТА»**. Мультсериал
14.00 **«ТРАНСФОРМЕРЫ. КИБЕРТРОН»**. Мультсериал
15.00 **«СКУБИ И СКРЭППИ»**. Мультсериал
15.30 **«КЛУБ «ВИНКС» – ШКОЛА ВОЛШЕБНИЦ»**. Мультсериал
16.00 **«ДЖИНН ДОМА»**. Сериал
16.30 «Галилео».
20.58 Скажи!
21.00 **«АВАРИЯ»**. Х/ф (США).
22.45 **«АМЕРИКАНСКИЙ ЖИГОЛО»**. Х/ф (США). (Фильм)
1.00 «На грани жизни и смерти. Землетрясение в Сан-Франциско». Док. фильм
2.00 **«ЗАЧАРОВАННЫЕ»**. Сериал (Сериал)
4.50 **, 5.20** Музыка.

КУЛЬТУРА

6.30 Канал «Евроньюс».
10.00 **, 19.30, 23.30** «Новости культуры».
10.20 **, 1.50, 2.50** Программа передач.
10.30 «Сокровища прошлого», 11-я серия. Док. сериал
11.00 **«МЕРТВЫЙ ДОМ»**. Х/ф
12.40 «Культурная революция».
13.35 «Синь-камень». Док. фильм
14.00 **«НЕ СОШЛИСЬ ХАРАКТЕРАМИ»**. Х/ф (Фильм)
15.20 «Живое дерево ремесел».
15.30 В. Маяковский. «Телеграммой лети, строфа!»
16.00 «В музей – без поводка».
16.10 **«Кто я такой?»** Мультфильм
16.20 Телевикторина «За семью печатями».
16.50 «Наедине с природой». Док. сериал
17.20 «Маленькие капитаны». Док. сериал. Фильм 2.
17.50 «Руаль Амундсен». Док. фильм
18.00 «Разночтения. Хроники литературной жизни».
18.30 «Партитуры не горят».
19.00 «Смехоностальгия».
19.55 «М. Глузский». Док. фильм
20.35 **«МОНОЛОГ»**. Х/ф
22.10 **, 2.35** «Мировые сокровища культуры».
22.30 «Линия жизни». А. Прошкин.
23.55 «Кто там...»
0.25 **«ХИРОСИМА, ЛЮБОВЬ МОЯ»**. Х/ф (Фильм)
1.55 Концерт Э. Жарро.

ТНТ Тула

6.00 **«МОЕ ВТОРОЕ «Я»**, 81-я серия. Сериал (Сериал)
6.55 «Глобальные новости».
7.00 **, 19.00** «Такси».
7.30 **, 8.20, 19.50, 0.50** ТулаLive.
7.40 Мультфильм.
8.00 **, 0.30** Если завтра ремонт.
8.30 **, 20.00** «Интуиция».
9.30 **, 13.30, 18.00, «СЧАСТЛИВЫ ВМЕСТЕ»**. Сериал (Сериал)
10.00 **«ГУМАНОИДЫ В КОРОЛЕВЕ»**. Сериал (Сериал)
10.30 **«САША+МАША»**. Сериал
11.00 **«ОХ, УЖ ЭТИ ДЕТКИ!»**, 48-я серия. Мультсериал
11.30 **«ШОУ РЕНА И СТИМПИ»**, 14-я серия. Мультсериал
12.00 **«ГУБКА БОБ КВАДРАТНЫЕ ШТАНЫ»**, 18-я серия. Мультсериал
12.30 **«ПРИКЛЮЧЕНИЯ ДЖИММИ НЕЙТРОНА, МАЛЬЧИКА-ГЕНИЯ»**, 38-я серия. Мультсериал
13.00 **«КРУТЫЕ БОБРЫ»**, 28-я серия. Мультсериал
14.00 «Лови удачу!» Интерактивная игра
14.30 **, 21.00, 0.00, 2.10** «Дом 2».
16.00 **«НИКТО НЕ ЗНАЕТ ПРО СЕКС 2»**. Комедия (Фильм)
18.30 **«УНИВЕР»**. Сериал
19.30 «Тула. Инструкция по применению».
22.00 «Наша Russia».
22.30 «Made in Woman».
23.30 «Секс с А. Чеховой».
1.00 «Убойная лига».

ТВ ЦЕНТР

6.00 «Настроение».
7.00 «Настроение. Тула».
8.25 **«ПЕЧКИ-ЛАВОЧКИ»**. Х/ф
10.25 «Георгий Бурков. Гамлет советского кино». Док. фильм
11.10 **, 15.10, 17.50** «Петровка, 38».
11.30 **, 14.30, 17.30, 19.50, 20.30, 23.50** «События».
11.45 **«АЛЕКСАНДРОВСКИЙ САД»**. Сериал (Сериал)
12.50 **«ПРИКЛЮЧЕНИЯ КОРОЛЕВСКОГО СТРЕЛКА ШАРПА»**. Сериал (Великобритания). (Сериал)
13.40 «Смерть по мобильному». Док. фильм
14.45 «Деловая Москва».
15.30 **«ГЛАВНЫЙ ПОДОЗРЕВАЕМЫЙ»**. Сериал (Великобритания). (Сериал)
16.30 «Один против всех».
18.20 Мультфильм.
18.45 «Гараж-71».
19.00 «События. Тула» с субтитрами.
19.25 «Свое мнение».
19.40 «Вечная повседневность».
19.55 **«ДЕПУТАТ В ЗАКОНЕ»**. Сериал (Сериал)
21.05 «Смех с доставкой на дом».
22.40 «Народ хочет знать».
0.25 **«СЕНСАЦИЯ»**. Х/ф (США).
2.15 **«ПУТЕШЕСТВИЯ ВИКИНГОВ»**. Х/ф (Великобритания). (Фильм)
4.15 **«СЕМНАДЦАТЫЙ ТРАНСАТЛАНТИЧЕСКИЙ»**. Х/ф (Фильм)

БИБИГОН

4.30 **, 9.30, 18.30 «РЫЖИЙ ЧЕСТНЫЙ ВЛЮБЛЕННЫЙ»**, 2-я серия. Х/ф (Фильм)
5.40 **, 10.40, 19.45, 7.55, 16.10** Мультфильм.
6.15 **, 7.00, 8.15** «Зарядка с чемпионом».
6.35 **, 11.10, 20.15 «ЯКАРИ»**. Мультсериал (Франция).
6.45 **, 12.25** «Путешествие».
7.15 **, 12.00, 20.40 «ФАРХАТ – ПРИНЦ ПЕРСИИ»**. Мультсериал (Италия).
7.45 «Мастер спорта».
8.30 **«СКАЗКИ НАРОДОВ МИРА»**. Мультсериал
8.40 **, 11.45, 15.45** «Академия художеств».
9.00 **, 15.20, 21.05 «ПИРАТСКИЕ ОСТРОВА»**. Сериал (Сериал)
11.20 **«СКАЗКИ НАРОДОВ МИРА»**. Мультсериал
11.35 «Почемучка».
12.40 **, 17.30, 0.10** «Навигатор».
13.10 **, 18.00** «Сразись с нацией».
13.35 **, 17.20, 22.20** «Говорим без ошибок».
13.50 **, 22.35** «Нарисованные и100рии».
14.00 **, 21.30 «СТАРШЕКЛАССНИКИ»**. Сериал (Сериал)
14.55 **, 22.50 «15:0»**. Сериал
16.00 «В музей – без поводка».
16.20 **, 23.15** Викторина.
16.50 **, 23.40** «Наедине с природой». Док. сериал
20.30 «Спокойной ночи, малыши!»

РЕН ТВ Тула

6.00 **«ВОВОЧКА»**. Сериал
6.30 **, 12.00** «Таинство обета». Док. фильм
7.00 **, 19.00** «Выжить в мегаполисе».
7.30 **, 13.00** «Званый ужин».
8.30 **, 21.00 «СОЛДАТЫ. НОВЫЙ ПРИЗЫВ»**. Сериал (Сериал)
9.30 **, 12.30, 16.30, 19.30** «24».
10.00 **, 18.00** «В час пик».
11.00 «Час суда».
14.00 **«НАПАДЕНИЕ САБЛЕЗУБЫХ»**. Ужасы (США – Австралия). (Фильм)
16.00 «Пять историй»: «Семейные гадости».
17.00 **, 20.00 «ОПЕРА. ХРОНИКИ УБОЙНОГО ОТДЕЛА»**. Сериал (Сериал)
19.30 «Тульская Служба Новостей».
19.45 «Экстремальный протокол».
22.00 **«ВНЕ ДОСЯГАЕМОСТИ»**. Боевик (США). (Фильм)
0.00 **, 2.20** «Голые и смешные».
0.30 **«СЕКС И ПЕРЕСТРОЙКА»**. Х/ф (Франция). (Фильм)
2.50 **«СЧАСТЛИВЫЕ ДНИ»**. Х/ф (Фильм)
4.35 **«ДРУЗЬЯ»**. Сериал (США).
5.25 Ночной музыкальный канал.

ТВ-3

6.00 **, 8.30** Мультфильм.
7.00 **«Кот по имени Ик»**. Мультфильм
7.30 **«ЧЕРЕПАШКИ-НИНДЗЯ»**. Мультсериал
8.00 **«МОГУЧИЕ РЕЙНДЖЕРЫ. ДИНО ГРОМ»**. Мультсериал
8.55 **, 9.55, 13.55, 14.55, 18.55, 22.55** Астропрогноз.
9.00 **«АНГЕЛ»**, 42-я серия. Сериал
10.00 «Тайные знаки. Путешествия во времени». Док. фильм
11.00 «Я видел тот свет». Док. фильм
12.00 **«ЧЕРНЫЙ ВОРОН»**, 23-я серия. Сериал (Сериал)
13.00 **«ЗВЕЗДНЫЙ КОРАБЛЬ «ГАЛАКТИКА»**, 9-я серия. Сериал (Сериал)
14.00 **«ГОВОРЯЩАЯ С ПРИЗРАКАМИ»**, 48-я серия. Сериал (Сериал)
15.00 **«АНГЕЛ»**, 43-я серия. Сериал
16.00 **«ГОРОД ПРИШЕЛЬЦЕВ»**, 49-я серия. Сериал (США). (Сериал)
17.00 **«ЗВЕЗДНЫЙ КОРАБЛЬ «ГАЛАКТИКА»**, 10-я серия. Сериал (Сериал)
18.00 **«ОХОТНИКИ ЗА ЧУЖИМИ»**, 10-я серия. Сериал (Сериал)
19.00 **«СТРАНА ФЕЙ»**. Х/ф (Германия – США – Чехия). (Фильм)
23.00 **«ВНУТРЕННИЙ СТРАХ 2»**. Х/ф (США). (Фильм)
1.00 **«ОХОТНИКИ ЗА ЧУЖИМИ»**, 9-я серия. Сериал (Сериал)
2.00 Мозголомы.
3.00 **«РАСЧЛЕНЕННЫЙ»**. Х/ф (США). (Фильм)

ДОМАШНИЙ

6.30 «Немецкий алфавит для детей».
7.00 **, 20.30** «Домашние сказки».
7.30 **, 23.00 «МОЯ ЖЕНА МЕНЯ ПРИВОРОЖИЛА»**. Сериал (США). (Сериал)
8.00 **, 15.00** «Судебные страсти».
9.00 **, 16.00** «Дела семейные с Е. Дмитриевой».
10.00 **«МАЧЕХА»**. Сериал (Мексика). (Сериал)
11.00 «Городское путешествие с П. Любимцевым». Киев.
11.30 **, 18.00** «Женская правда с М. Ароновой».
12.00 **, 2.55** «День на «Домашнем». Мир в твоей тарелке.
13.00 **«СИЦИЛИАНСКАЯ ЗАЩИТА»**. Детектив (Фильм)
14.50 «Вкусы мира».
17.00 **, 5.20 «БЕДНАЯ НАСТЯ»**. Сериал (Сериал)
18.30 **«ТЫ – МОЯ ЖИЗНЬ»**. Сериал (Аргентина). (Сериал)
19.30 **«ВО ИМЯ ЛЮБВИ»**. Сериал (Бразилия). (Сериал)
21.00 **«НЕ РОДИСЬ КРАСИВОЙ»**. Сериал (Сериал)
22.00 **«ОНА НАПИСАЛА УБИЙСТВО»**. Сериал. **«Предсказанное убийство»**. (США). (Сериал)
23.30 **«И В РАДОСТИ, И В ПЕЧАЛИ»**. Мелодрама (Индия). (Фильм)
3.45 **«ДВА ЛИЦА СТРАСТИ»**. Сериал (Мексика – США). (Сериал)
4.30 **«БЕЛИССИМА»**. Сериал (Бразилия). (Сериал)

ДОМ КИНО

4.00 **, 12.00 «УЗКИЙ МОСТ»**, 3-я серия. Сериал (Сериал)
4.50 **«ЗАГАДОЧНЫЙ НАСЛЕДНИК»**. Триллер (Фильм)
7.00 Муз. комедия **«ЦИРК ЗАЖИГАЕТ ОГНИ»**. (Фильм)
8.10 **«ЗЕРКАЛО ДЛЯ ГЕРОЯ»**. Драма (Фильм)
10.35 **«ВОЛЧЬЯ КРОВЬ»**. Х/ф
12.50 **«ЖИЗНЬ ПРОШЛА МИМО»**. Драма (Фильм)
14.15 **«БУДЬТЕ МОИМ МУЖЕМ»**. Комедия (Фильм)
15.40 **«ДВА ДНЯ ТРЕВОГИ»**. Х/ф (Фильм)
17.05 **«ВСТРЕЧИ НА РАССВЕТЕ»**. Мелодрама (Фильм)
18.30 **«АФОНЯ»**. Комедия
20.00 **«УЗКИЙ МОСТ»**. Сериал (Сериал)
20.50 **«ИВАН ВАСИЛЬЕВИЧ МЕНЯЕТ ПРОФЕССИЮ»**. Комедия (Фильм)
22.15 **«ЗАВЕЩАНИЕ»**. Мелодрама (Фильм)
23.45 Кинороман **«ГАРМОНИЯ»**. (Фильм)
1.00 **«ПОЕЗД ИДЕТ НА ВОСТОК»**. Комедия (Фильм)
2.25 **«НАСЛЕДНИЦА ПО ПРЯМОЙ»**. Х/ф (Фильм)

LIFE

6.00 **, 10.00, 13.55, 18.00, 22.05** «Русское зарубежье».
6.05 «Один день из жизни Успенского Кафедрального Собора в Лондоне». Док. фильм
6.35 **, 7.30, 9.25, 11.30, 13.20, 14.25, 15.30, 17.25, 19.30, 23.30** Музыка.
6.40 **«Я МЕЧТАЮ»**. Сериал
7.05 **, 8.25** Мультфильм.
7.15 **, 16.45** «Отчего и почему».
7.35 **, 9.30, 11.35, 13.25, 15.35, 17.30, 19.35, 21.40, 23.35** TV-shop.
8.00 «Здоровая команда».
8.35 **«МОРЕ ДУШ»**. Сериал
10.05 «Белый партизан». Док. фильм
10.30 «Жизнь дикой природы».
10.35 «Экспедиция вокруг света».
12.00 «Калейдоскоп цветов».
12.30 «Улики древности».
14.00 «Российское чудо Эжена Богарне». Док. фильм
14.30 «В поисках совершенства. Корейские дневники». Док. фильм
15.00 «Десятый вал».
16.00 **«ПРАВОЕ ДЕЛО»**. Сериал
17.05 «Страсти по насекомым».
18.05 «Русская любовь Франко Дзефирелли». Док. фильм
18.30 «Прямой путь». Док. фильм
20.00 **«ВСЕ, ЧТО НАДО – ЭТО ЛЮБОВЬ»**. Сериал
20.45 «Красочная планета».
22.10 «Григор Нарикаци. Время – вечность». Док. фильм
22.35 «Поезд в будущее». Док. фильм
23.00 «В отрыв!»

NATIONAL GEOGRAPHIC

6.00 Реальность или фантастика?: Бермудский треугольник.
7.00 **, 14.00** Чудеса инженерии: Авианосец.
8.00 Вулкан и осьминоги.
9.00 Талантливые животные: Умные голуби.
10.00 **, 15.00** Город собак: Собачьи беды.
11.00 **, 16.00** Загадки лосей.
12.00 Суперсооружения: Крупнейшее казино мира.
13.00 **, 20.00** Реальность или фантастика?: Ребенок-маугли.
17.00 Жизнь племен: Масаи.
18.00 Самые опасные животные: Юго-Восточная Азия.
19.00 С точки зрения науки. Дело о планете Земля: Кометы: неодолимая сила.
21.00 **, 3.00** Суперсооружения: Супертрубопровод.
22.00 **, 1.00** Сохраним нашу планету: Африканский мегаперелет.
23.00 **, 2.00, 5.00** Запреты: Модификация тела.
0.00 Труднейший в мире ремонт: Глубоководная техника.
4.00 Африканский мегаперелет.

EXPLORER

7.00 **, 13.00** «Подопытный кролик». Док. сериал (Канада).
7.30 **, 13.30** «Экстремальные улики». Док. сериал (США).
8.00 **, 14.00, 20.00** «Иян Райт пересекает Америку». Док. сериал (Великобритания).
9.00 **, 15.00** «Настоящие ассы». Док. сериал (Австралия).
9.30 **, 15.30** «Клуб миллионеров, производство Carbon Black». Док. сериал (Великобритания).
10.00 **, 16.00** «Южно-сиднейская история». Док. сериал (Австралия).
10.30 **, 16.30** «Стань водителем «Гран-При». Док. сериал
11.00 **, 17.00** «Р.Ф.К. должен умереть: убийство Бобби Кеннеди». Док. фильм (США).
12.00 **, 18.00** «Сображ, или Как подружиться с серийным убийцей». Док. фильм (Великобритания – Финляндия).
19.00 «Человеческий инстинкт». Док. сериал (Великобритания).
21.00 «Соревнование «Построй хот-род». Док. фильм
22.00 «Рыбачим». Док. сериал
22.30 «Футбольные фанаты». Док. сериал (Великобритания).
23.00 «Дневники смерти». Док. сериал (Великобритания).
23.30 «Судебные медики Лос-Анжелеса». Док. сериал
0.00 «Настоящий ужас Амитивилля». Док. фильм (Великобритания).

DISCOVERY

6.00 Махинаторы, 7-я серия.
6.25 Дерзкие проекты: Мост в заливе Окланд.
7.20 Американские колымаги: Родстер HI-boy 1932 года, ч. 3.
8.15 Как это работает.
9.10 Помешанные на трюках: Прыжок через фонтан.
9.40 Мощные машины: Авиасуда.
10.05 Разрушители легенд: Оружейный фольклор.
11.00 Крутой тюнинг: Ремонт Чипа и Криса.
11.55 Американские колымаги: Родстер HI-boy 1932 года, ч. 4.
12.50 Оружие будущего: Найди и уничтожь.
13.45 Грязная работенка: Винодел.
14.40 Махинаторы, 8-я серия.
15.05 **, 1.00** Помешанные на трюках: Прыжок со дна каньона.
15.35 **, 1.25** Мощные машины: Локомотивы.
16.00 **, 3.45** Пятая передача.
17.00 **, 4.40** Как это работает.
18.00 **, 2.50** Американский чоппер: Мотоцикл Intel, ч. 1.
19.00 **, 5.05** Разрушители легенд: Падение с высоты 6700 метров.
20.00 Грязная работенка: Специалист по кастрации.
21.00 **, 1.55** Лаборатория взрывных идей: Зыбучий песок.
22.00 Американские колымаги: Мотоцикл Hershey, ч. 2.
23.00 Выжить любой ценой: Сахара.
0.00 Головоломы, 6-я серия.

ANIMAL PLANET

8.00 **, 18.00** Ветеринары-стажеры, 15-я серия.
9.00 **, 15.30** Самые забавные животные планеты.
10.00 **, 20.00** Ветеринарная скорая помощь, 22-я серия.
10.30 **, 20.30** Конная полиция, 13-я серия.
11.00 Полиция Хьюстона – отдел по защите животных: Глубокие раны.
12.00 Разрушители стереотипов.
13.00 Шамвари: Жизнь на воле.
14.00 Рууд и его жуки: Наши соседи.
15.00 Разрушители стереотипов.
16.00 Скорая ветеринарная помощь: Мой бродячий пони.
17.00 Территория животных.
19.00 Финикс: Скорая ветеринарная помощь: Пожарники флагстаффа.
21.00 **, 3.00** Разрушители стереотипов, 10-я серия.
22.00 **, 4.00** Самый лучший пес, 7-я серия.
23.00 **, 5.00** Дело мастера боится: Обед для чау-чау.
0.00 **, 6.00** Отдел защиты животных – Южная Африка.
1.00 **, 7.00** Ветеринарная скорая помощь, 36-я серия.
1.30 **, 7.30** Ветеринарная скорая помощь, 37-я серия.
2.00 Добыча хищника: Шестое чувство.
2.30 Людоеды: Львы.

TRAVEL CHANNEL

8.00 **, 13.00, 0.00** Всемирный путешественник.
9.00 Походы в мир дикой природы.
9.30 **, 1.30** Вкус Перу. Юг.
10.00 Землепроходцы. Плайя-Ларга – Куба.
10.30 Такси за $100. Бухарест.
11.00 **, 16.00** Рабочий отпуск.
12.00 Культура и кухня Латинской Америки. Мерида (Мексика).
12.30 Вкус Чили. Чилийская Патагония.
14.00 Землепроходцы.
14.30 **, 1.00** Бушующая планета. Ураганы.
15.00 Далекие берега.
15.30 Вкус Перу. Северный берег.
17.00 Всемирный путешественник.
18.00 Землепроходцы.
18.30 Хит-парад достопримечательностей Индии.
19.00 Голливуд и вино.
19.30 Жаждущий странник.
20.00 **, 3.00** Всемирный путешественник.
21.00 **, 5.00** Хроники парусника.
22.00 **, 6.00** Лучшие в мире поездки на мотоцикле.
23.00 **, 4.00** Одиссея Джулиана и Камиллы. ЮАР.
2.00 Поездки по Восточной Европе. Чехия. Словакия. Польша. Польша – Чехия.

РОССИЯ-СПОРТ

4.45 Футбол. Премьер-лига. ЦСКА – «Рубин» (Казань).
6.45 , **9.00, 13.30, 16.40, 21.25, 0.00** «Вести-спорт».
7.00 , **8.15** «Зарядка с чемпионом».
7.15 **«ФАРХАТ – ПРИНЦ ПЕРСИИ»**. Мультсериал (Италия).
7.45 «Мастер спорта».
7.55 Мультфильмы: **«О том, как гном покинул дом и...»**, **«Щетка для моржа»**.
8.30 «Точка отрыва».
9.10 Футбол. ЧМ. Женщины до 20 лет. Мексика – Норвегия.
11.25 Футбол. Чемпионат Италии. «Рома» – «Лацио».
13.40 Хоккей. Лига чемпионов. «Металлург» (Магнитогорск, Россия) – «Кэрпет» (Финляндия).
16.10 Хоккей. Обзор Лиги чемпионов.
16.55 Хоккей. КХЛ. Открытый чемпионат России. «Салават Юлаев» (Уфа) – «Динамо» (Москва). Прямая трансляция.
19.25 «Рыбалка с Радзишевским».
19.40 «Футбол России. Перед туром».
20.15 Профессиональный бокс. Марко Антонио Рубио (Мексика) против Энрике Орнеласа (Мексика).
21.45 «Вести-спорт. Местное время».
21.50 «Хоккей России».
23.00 «Европейский покерный тур».
0.10 Теннис. Кубок Дэвиса. Финал. Аргентина – Испания.

ПЯТЫЙ КАНАЛ

6.00 «Утро на Пятом».
9.30 , **12.30, 15.30, 18.30, 21.30** «Сейчас».
9.40 «Сотворение мира». Док. сериал
10.40 «К-19. Неголливудская история». Док. фильм
11.35 «Моя планета».
13.30 «Лауреаты Киноакадемии: Джессика Ланж, Джек Николсон и другие». Док. сериал
14.30 «Ясины. Династия». Док. фильм
15.50 «Мир природы. Бежать, чтобы жить». Док. фильм
16.55 , **18.00, 21.00** «Экстренный вызов 112».
17.00 Ток-шоу «Против течения».
19.00 «Львиные страсти: суперпрайд». Док. фильм
20.00 «Генерал Цвигун. Последний выстрел». Док. фильм
22.00 «Сейчас о спорте».
22.15 **«ЗАБАВНЫЕ ПРИКЛЮЧЕНИЯ ДИКА И ДЖЕЙН»**. Комедия (США).
0.15 **«БОЛЬШАЯ ЖРАТВА»**. Драма (Франция – Италия).
2.55 «Ядерный терроризм: Вспышка на горизонте». Док. фильм
4.00 «Лучшее из Голливуда вместе с Табом Хантером». Док. сериал

ЗВЕЗДА

6.00 «Астронавты» из цикла «Голая наука». Док. фильм
7.05 «Товарищ командир».
7.35 , **16.15** **«ВИЗИТ К МИНОТАВРУ»**. Сериал
9.00 , **13.00, 16.00, 18.00, 22.00** Новости.
9.15 **«ЖИЗНЬ КАК ПРИГОВОР»**, 8-я серия. Х/ф (США).
10.05 «Позорная тайна Хатыни». Док. фильм
10.50 «Курс личности».
11.20 **«СКОРОСТЬ»**. Х/ф
13.15 «Кремлевские лейтенанты». Док. сериал
14.15 , **0.45** **«ЕЛКИ-ПАЛКИ!..»** Х/ф
18.30 «Освобождение Польши» из цикла «Неизвестная война». Док. фильм
19.40 **«ПРОВЕРКА НА ДОРОГАХ»**. Х/ф («Ленфильм», 1985 г.)
Режиссер: А. Герман. В ролях: В. Заманский, Р. Быков, А. Солоницын.
Солдат Лазарев, бежавший из плена, находит партизанский отряд, но сталкивается со стеной недоверия. Он изо всех сил старается избавиться от чувства вины перед своими.
21.30 «Русский характер».
22.30 «Вход воспрещен».
23.00 **«ФРАНК РИВА»**, 2-я серия. Х/ф (Франция).
2.25 **«ТИХОЕ СЛЕДСТВИЕ»**. Х/ф
3.35 **«ПОЗДНИЕ СВИДАНИЯ»**. Х/ф
5.20 **«ТРИДЦАТЬ СЛУЧАЕВ МАЙОРА ЗЕМАНА»**, 26-я серия. Х/ф, ч. 1.

JETIX

8.00 , **16.55** **«ЧТО С ЭНДИ?»**
8.25 , **10.40, 13.20, 20.15, 3.50** **«ИГГИ АРБАКЛ»**.
8.50 , **9.15, 10.15, 15.15, 15.40, 17.45, 18.10** **«ЛЕНТЯЕВО»**.
9.35 , **14.25, 17.20, 22.15, 7.15, 7.35** **«ТОТАЛИ СПАЙС»**.
10.00 **«КАПИТАН ФЛАМИНГО»**.
10.50 , **16.05, 0.30** **«МОНСТЕР БАСТЕР КЛАБ»**.
11.15 , **14.00, 21.00, 0.05** **«БОЕВЫЕ РЕЙНДЖЕРЫ. ОПЕРАЦИЯ «МОЛНИЯ»**.
11.40 , **12.05, 18.35, 19.00, 23.20, 23.40, 5.00, 5.20** **«Н2О – ПРОСТО ДОБАВЬ ВОДЫ»**.
12.30 , **12.55, 19.30, 19.55, 5.45, 6.05** **«ЧАРОДЕЙКИ»**.
13.40 , **20.40, 6.30** **«PUCCA»**.
14.50 , **21.25** **«ТРАНСФОРМЕРЫ»**. Новые серии
16.30 , **21.50** **«ГАЛАКТИЧЕСКИЙ ФУТБОЛ S2»**.
22.40 , **1.20** **«НАРУТО»**.
23.00 , **1.40** **«КОРОЛЬ-ШАМАН»**.
0.55 **«НЕВЕРОЯТНЫЙ ХАЛК»**.
2.00 , **2.20** **«ДЕТКИ ИЗ КЛАССА 402»**.
2.45 **«ШКОЛА СУРИКЕНОВ»**.
3.05 **«TEAM GALAXY»**.
3.30 **«ХВОСТАТЫЕ ВОЯКИ»**.
4.15 , **4.35** **«МИСТИЧЕСКАЯ ВЛАСТЬ БОЕВЫХ РЕЙНДЖЕРОВ»**.
6.50 **«СЕМЕЙКА ТОФУ»**.

ДЕТСКИЙ МИР

6.00 , **10.00, 14.00** Мультфильмы: **«Квартет для двух солистов»**, **«Маша больше не лентяйка»**, **«Осенние корабли»**, **«Упрямое тесто»**.
6.40 , **10.40, 14.40** **«ПО СЛЕДАМ БАМБРА»**. Мультсериал. Фильм 2.
6.50 , **10.50, 14.50** **«Аргонавты»**. Мультфильм
7.10 , **11.10, 15.10** Мультфильмы: **«Старый дом»**, **«Он попался!»**, **«Бедокуры»**, **«Немухинские музыканты»**.
8.00 , **12.00** **«УЧИТЕЛЬ ПЕНИЯ»**. Киноповесть
9.20 , **13.20** **«Приключения Хомы»**. Мультфильм
9.30 , **13.30** Мультфильмы: **«Возвращение»**, **«Железные друзья»**, **«Недодел и передел»**.
16.00 Мультфильмы: **«Катерок»**, **«Слоно-дило-сенок»**, **«Веселый огород»**, **«Достать до неба»**, **«Мышонок Пик»**.
16.55 **«Три толстяка»**. Мультфильм
17.30 **«ЛОВУШКА ДЛЯ БАМБРА»**. Мультсериал. Фильм 3.
17.40 **«Прометей»**. Мультфильм
18.00 **«СТАРАЯ, СТАРАЯ СКАЗКА»**. Фильм-сказка
19.35 **«Отчего кошку назвали кошкой?»** Мультфильм
19.40 **«Горшочек каши»**. Мультфильм

МИР

5.55 Афиша.
6.00 , **7.00, 8.00, 9.00, 10.00, 11.00, 12.00, 13.00, 14.00, 15.00, 16.00, 17.00, 18.00, 19.00, 20.00, 21.00, 22.00, 23.00, 0.00, 1.00, 2.00** Новости Содружества.
6.05 , **7.05, 8.05, 2.05, 3.30** Содружество live.
6.30 , **16.20** «Женский журнал».
7.35 «Удачная покупка».
7.45 «Тик-так».
8.30 , **20.30** «Рандеву со звездой».
9.05 , **2.30** «Подводная одиссея команды Кусто». Док. сериал
10.05 «Слово за слово».
11.05 **«СЕМЬЯ СЕРРАНО»**. Сериал
12.05 **«ДОКТОР ЖИВАГО»**. Сериал
13.05 , **0.20** **«НАПАДЕНИЕ НА ТАЙНУЮ ПОЛИЦИЮ»**. Х/ф
15.05 **«РЭДВОЛЛ»**. Мультсериал
15.30 **«РОБИН ИЗ ШЕРВУДА»**. Сериал
16.55 «Билет на сегодня».
17.05 , **5.00** «Час суда. Дела семейные».
18.05 **«ЛЮБОВЬ КАК ЛЮБОВЬ»**. Сериал
19.20 Акценты.
19.30 «Слава за минуту».
21.05 Концерт.
22.20 , **4.00** «Покушение». Док. фильм
23.30 «Кома – это правда». Док. фильм

7-ТВ

5.00 Super-утро.
9.00 – **4.00** 7 новостей. Каждый час.
9.05 Свободный полет.
9.20 Автоспорт России.
9.35 Спорт собак.
10.05 , **16.20, 21.05, 4.05, 21.15** NBA Live!
10.20 , **16.05, 21.20, 4.15, 21.25** NHL.
10.35 Овердрайв.
11.05 Мини-футбол. Кубок Губернатора Московской области.
12.05 , **17.35** Диалоги о рыбалке.
12.20 Академия нахлыста.
12.35 Мир подводной охоты.
13.05 Мировая футбольная неделя.
13.35 Настольный футбол.
14.05 X-treme 99,9.
14.35 Off-Road Drive.
15.05 KOTV: классика бокса.
16.35 Game Sport.
17.05 Планета рыбака.
17.20 Outrageous and Courageous.
18.05 Под водой-я серия.
18.20 Экстрим: начало века.
19.05 Wrestling: опасная зона.
19.35 Киберспорт.
20.05 Американский футбол.
20.35 Диагноз: горы.
21.35 История NHL.
22.05 Классика: NHL.
23.05 Poker Superstars.
0.05 Mosconi Cup Of Pool 2007.
1.05 «Ночной выигрыш».
2.05 , **3.05** Спортмания.
4.30 Веселые старты.

ДТВ

6.00 «Удачное утро».
6.55 Музыка.
7.00 «Телемагазин».
7.30 , **7.40, 7.55, 8.10** Мультфильм.
8.30 , **12.30** «Осторожно, Модерн 2!»
9.00 , **20.30** «Состав преступлений».
9.30 , **13.30** **«КОМИССАР РЕКС»**. Детектив
10.30 **«ЗОЛОТАЯ РЕЧКА»**. Х/ф
13.00 , **21.00** «Вне закона».
14.30 , **21.30** **«БЕЗМОЛВНЫЙ СВИДЕТЕЛЬ»**. Детектив
15.00 , **22.00** **«CSI: МЕСТО ПРЕСТУПЛЕНИЯ ЛАС-ВЕГАС 7»**. Детектив
16.00 , **23.00** **«ЗАКОН И ПОРЯДОК: СПЕЦИАЛЬНЫЙ КОРПУС 7»**. Детектив
17.00 **«ОПРЕДЕЛИТЕЛЬ»**. Х/ф
19.00 Реалити «Брачное чтиво».
19.30 , **1.00** **«БЕЗ СЛЕДА»**. Детектив
0.00 , **0.30** Реалити «Брачное чтиво. Для взрослых».
2.00 «Звонок удачи».
4.00 **«СЕКРЕТНЫЙ АГЕНТ МАКГАЙВЕР»**. Сериал

TV-1000

4.00 , **22.00** **«ЧИТАЙ ПО ГУБАМ»**. Детектив (Франция).
6.00 **«СМЕРТЬ ГОСПОДИНА ЛАЗАРЕСКУ»**. Драма (Румыния).
8.30 **«РЕАЛЬНЫЕ ДЕВЧОНКИ»**. Комедия (США).
10.30 **«ШКОЛА ОБОЛЬЩЕНИЯ»**. Комедия (Великобритания).
12.30 **«СДЕЛКА»**. Трагикомедия (США).
14.00 **«ПОЛЕ ЧУДЕС»**. Фантастика (США).
15.50 **«ИСТИННЫЕ ЦЕННОСТИ»**. Драма (США).
18.00 **«ФОРСАЖ»**. Триллер (Германия – США).
20.00 **«ВИЗИТ ОРКЕСТРА»**. Трагикомедия (Израиль – Франция, 2007 г.)
Режиссер: Э. Колирин. В ролях: С. Габай, Р. Элкабетц, С. Бакри.
Маленький оркестр египетской полиции прибывает в Израиль. Музыканты должны выступить на церемонии открытия арабского культурного центра, но в аэропорту их никто не встречает.
0.00 **«ПОРТРЕТ ДОРИАНА ГРЕЯ»**. Драма (США).
2.00 **«ЛЮБИМЧИК»**. Мелодрама (США).

HALLMARK

0.45 **«УБИЙЦА»**. Триллер (США).
2.30 **«В ПОДПОЛЬЕ УТОПИИ»**. Х/ф (США).
4.15 **«ВОЗВРАЩЕНИЕ ЛИЛИ»**. Х/ф
6.00 **«ГРЕХИ ПРОШЛОГО»**. Х/ф (Канада).
8.00 , **14.30** **«ОДРИ И ЕЕ ДОЖДЬ»**. Х/ф (США).
10.00 , **16.30** **«ДОЧЕРИ МАКЛЕОДА 5»**. Сериал, ч. 111. (Австралия).
11.00 , **17.30** **«МЕНЯ ЗОВУТ САРА»**. Х/ф (США).
12.45 , **19.15** **«ЧУЖОЕ СЕРДЦЕ»**. Х/ф (США).
21.00 , **23.45** **«СЛЕДСТВИЕ ВЕДЕТ ДА ВИНЧИ»**. Сериал, ч. 9. (Канада).
22.00 **«МОЛЧАНИЕ»**. Х/ф (Австралия, 2006 г.)
Режиссер: К. Шортлэнд. В ролях: Р. Роксберг, Э. Дэвис, Э. МакКоннел.
Во время расследования убийства детектива Ричарда Трелора направляют на работу в музей, где его начинает преследовать образ прекрасной девушки, жертвы убийства...

XXI ВЕК

10.00 , **18.00, 2.00** **«ЛЕОНАРДО»**, 5-я серия. Драма (Италия).
10.55 , **18.55, 2.55** **«МОЯ ЖЕНА – АКТРИСА»**. Комедия (Франция).
12.35 , **20.35, 4.35** **«ТАЙНА АННЫ»**. Драма (Германия).
14.10 , **22.10, 6.10** **«ЛЮБОВНИК СЭМ»**. Комедия (США).
15.45 , **23.45, 7.45** **«УБИЙСТВЕННОЕ ЛЕТО»**. Драма (Франция).

ТДК

7.00 , **10.49, 11.49, 12.49, 13.49, 16.49, 17.49, 18.49, 19.49, 23.55** Музыка.
8.05 , **15.00** Все лучшее для Вас.
8.35 , **11.00, 18.00** Красотка.
9.00 С добрым утром, Любимая!
10.00 , **17.00** Истории успеха.
12.00 Наши дети.
13.00 , **19.00** Ваш доктор.
14.00 , **23.00** Красота и здоровье.
14.31 , **23.30** **«ГВАДЕЛУПЕ»**. Сериал
16.00 Твой дом.
20.00 Зеркало жизни.
21.00 Ваш личный психолог.
22.00 Сексуальная революция.
0.05 Игротека.

ШКОЛЬНИК

7.55 , **15.55, 23.55** Программа передач.
8.00 , **16.00, 0.00** Москва на все времена. «Москва мемориальная. Памятные престолы».
8.30 , **16.30, 0.30** География 10 класс. «Мировое хозяйство в эпоху НТР».
9.15 , **17.15, 1.15** Телевикторина.
9.25 , **17.25, 1.25** Информатика 10, 11 класс. «Алгоритмы повторений».
10.10 , **18.10, 2.10** Опасная зона.
10.30 , **18.30, 2.30** Обществоведение 11 класс. «Экономические отношения и интересы. Экономическое сознание».
11.15 , **19.15, 3.15** Педсовет. Дополнительное образование. «Там на неведомых дорожках».
11.35 , **19.35, 3.35** Литература 11 класс. «Александр Блок «Стихи о Прекрасной Даме (I-й том лирики)».
12.20 , **20.20, 4.20** **«Незваный гость»**. Мультфильм
12.30 , **20.30, 4.30** Экология литературы. «Татьяна Бек».
13.10 , **21.10, 5.10** **«Дедушка и внучек»**. Мультфильм
13.30 , **21.30, 5.30** Командоры, вперед!
14.00 , **22.00, 6.00** **«БЛИЗНЕЦЫ»**. Комедия
15.20 , **23.20, 7.20** Мультфильмы: **«Гуси-лебеди»**, **«Волшебный клад»**.

EUROSPORT

10.30 , **13.15, 17.45** Футбол. ЧМ среди женщин до 20 лет в Чили. Групповой этап. Мексика – Норвегия.
11.45 «Формула-1».
12.15 , **15.15, 16.00, 16.45, 19.00, 2.00** Футбол. Квалификация к Кубку мира 2010 (ЮАР).
14.15 , **20.30** Футбол. ЧМ среди женщин до 20 лет в Чили. Групповой этап. ДР Конго – Германия.
20.00 , **1.00, 3.00** Футбол. Евроголы.
22.00 , **22.30** Тимберспорт. ЧМ в Ирландии.
23.00 Сильнейшие люди планеты. Лига чемпионов (Украина).
0.00 Покер. Турнир Partouche Poker.
1.30 Экстремальный спорт – Молодежная зона.

EURONEWS

8.00 – **12.30** Новости за завтраком. Каждые 30 минут.
13.00 , **13.30, 14.00, 14.30, 17.00, 17.30, 18.00, 18.30** Новости и стиль жизни.
13.17 , **13.47, 17.17, 17.47** Европейцы.
14.17 , **18.17** Парламент.
14.47 , **18.47** Ле маг.
15.00 , **15.30, 16.00, 16.30** Новости за ланчем.
19.00 – **3.30** Вечерние новости. Каждые 30 минут.
4.00 – **7.30** Подробные ночные новости. Каждые 30 минут.

РБК

6.00 – **5.30** Новости. Каждые 30 минут.
6.10 , **6.35, 7.15, 7.45, 8.15, 8.40, 9.15, 9.35, 10.15, 11.15, 12.10, 13.10, 14.10, 15.10, 16.10, 17.15, 18.10, 19.10, 20.10, 23.15, 2.10, 3.10** Рынки.
6.20 , **7.10, 7.40, 8.10, 9.10, 10.10, 10.35** Обзор российской прессы.
6.45 , **8.35, 10.20** Обзор зарубежной прессы.
6.50 , **9.20, 17.50, 3.20** Азбука инвестора.
7.20 , **8.20, 21.35, 1.50, 4.50** Отдых и туризм.
7.50 , **8.45, 12.50, 16.20, 0.20, 2.20** Звездная пыль.
9.40 , **21.40, 1.35** Зарубежный бизнес.
10.40 Рынки. Спецвыпуск.
11.20 В фокусе.
12.35 Новости компаний.
13.35 , **3.35** Сфера интересов.
13.55 Назначения и отставки.
14.35 Компании.
15.20 В фокусе. Срочно «В фокус».
16.35 , **2.35** Диалог.
17.35 Рынки. Спецвыпуск.
18.35 Рынки. Глобальный взгляд.
19.35 , **23.35** Рынки.
20.35 Диалог. Финансовый мир: новая реальность.
21.00 , **1.00** Интрига дня.
22.00 , **0.30** Мир сегодня.
22.35 Сфера интересов.
0.10 Рынки. Спецвыпуск.
4.05 Сфера интересов.
4.35 Салон. Дом для отдыха.
5.05 Диалог.

МТВ

6.00 «Стерео-утро».
9.50 , **19.35** Обыск и свидание.
10.10 Звезды на ладони.
10.40 **«КРАСАВЦЫ: НОВЫЕ ГЕРОИ В БОЛЬШОМ ГОРОДЕ»**. Сериал
11.10 **«КЛУБ»**. Сериал
12.10 «Русская 10-ка».
13.10 , **5.00** MTV.ru.
13.35 MTV-Mix.
15.20 Уже можно.
15.45 Модельная школа ведьмы Дженис.
16.10 , **19.10** Следующий.
16.35 Подстава.
17.00 , **20.30** Тачку на прокачку.
17.25 «Секретные файлы».
17.55 «Алчные экстремалы: Инферно».
18.20 , **22.30** **«КЛИНИКА»**. Сериал
20.00 Сутки напрокат.
20.55 , **23.20** News блок.
21.00 «13 злобных зрителей».
22.00 «Горячее кино»: «Перевозчик 3».
23.30 Dance-Party.
0.40 MTV-Chillout.

ТЕЛЕКЛУБ

20.00 **«СОНЬКА-ЗОЛОТАЯ РУЧКА»**.
21.00 **«МЕНТ В ЗАКОНЕ»**.
22.00 **«ДЕТИ АРБАТА»**.
23.00 **«ДОЛГИЕ ВЕРСТЫ ВОЙНЫ»**.
0.30 **«ДОЛГИЕ ВЕРСТЫ ВОЙНЫ»**.
2.00 **«СОНЬКА-ЗОЛОТАЯ РУЧКА»**.

Муз-ТВ

5.00 , **6.15, 8.15, 11.15, 13.30, 14.30, 21.30, 0.45, 2.30** «Муз-ТВ хит».
5.45 , **7.30, 9.45, 10.45, 1.30** «Наше».
8.45 , **17.15, 0.30** Smesh.no.
9.00 , **14.00, 17.00** PRO-Новости.
9.15 «Блондинка в шоколаде».
10.15 , **0.00** **«STUDIO SUD»**. Сериал
13.00 «Свадьба твоей мечты».
14.15 , **23.45** «Итого».
17.30 «Звезды зажигают».
18.30 , **19.15** «Ближе к звездам».
19.00 «Алфавит».
20.00 «Сцена».
20.30 «InterАктив чарт».

MEZZO

10.00 Бизе: «Кармен» – оркестр «Штаатскапелла Берлин».
13.10 Концерт для 2 скрипок и струнных opus 3 №8.
13.30 Дивертимеццо.
15.30 Концерт Дариги Назарбаевой.
17.00 Студия звукозаписи Saravah.
17.55 Лайв А. Карлоса Жобима.
19.00 Том Жобим: Дома У Тома.
20.30 Брюно Фонтен и оркестр «Остинато».
22.05 К. Йованович, В. Фонтен, В. Эо исполняют сочинения Шумана, Шпора, Штрауса.
22.55 Знакомая мелодия: Брюно Фонтен и Ив Коппенс.
23.25 Шуман: «Крейслериана» и «Грезы» в исполнении В. Самошко.

ФИЛЬМ ДНЯ

РОССИЯ, 22.55

«ЖАРКИЙ НОЯБРЬ». (Россия, 2006 г.)

Режиссеры: Ольга и Владимир Басовы.

В ролях: Владислав Галкин, Даниил Страхов, Виктор Бычков, Андрей Ташков, Ольга Арнтгольц.

Остросюжетный фильм. В южном приморском городе процветает коррупция. Таможенники, милиционеры, сотрудники прокуратуры берут и дают взятки, грабят народ и государство, нарушают законы. Власть в городе захватила мощная криминальная структура.

Олег (Даниил СТРАХОВ) – мозговой центр преступного клана.

ТВ • СУББОТА, 22 ноября

ПЕРВЫЙ КАНАЛ

- **6.00** Новости.
- **6.10** **«ПРИШЕЛ СОЛДАТ С ФРОНТА»**. Х/ф (Фильм)
- **7.30** «Играй, гармонь любимая!»
- **8.10** Мультсериалы: **«НОВАЯ ШКОЛА ИМПЕРАТОРА», «ДОБРОЕ УТРО, МИККИ!»**
- **9.00** «Слово пастыря».
- **9.20** «Здоровье».
- **10.00** Новости.
- **10.10** «Смак».
- **10.50** «Михаил Глузский. Монолог длиною в жизнь».
- **12.00** Новости.
- **12.10** **«АМЕРИКАНСКАЯ ДОЧЬ»**. Х/ф (Фильм) (Россия, 1995 г.) **Режиссер: К. Шахназаров. В ролях: Э. Уитбек, В. Машков, М. Шукшина.** Отец приезжает в Сан-Франциско, чтобы увидеть дочь, которую его бывшая жена тайно увезла с собой. После встречи папы с дочкой начинается их путешествие автостопом по Америке.
- **14.00** Футбол. Чемпионат России. XXX тур. «Спартак» – «Зенит». Прямой эфир. В перерыве – Новости.
- **16.00** «Николай Добронравов. «Нам не жить друг без друга...»
- **17.00** Юбилейный вечер Н. Добронравова «Надежда – мой компас земной».
- **19.00** «Ледниковый период».
- **21.00** «Время».
- **21.20** «Ледниковый период».
- **22.30** «Прожекторперисхилтон».
- **23.00** **«СПАСАТЕЛЬ»**. Х/ф
- **1.40** **«ВСЕ БЕЗ УМА ОТ МЭРИ»**. Комедия (Фильм)
- **3.40** **«ДЬЯВОЛ В 4 ЧАСА»**. Х/ф

РОССИЯ Тула

- **6.10** «Студия «Здоровье».
- **6.45** «Вся Россия».
- **7.00** «Сельский час».
- **7.30** «Диалоги о животных».
- **8.00** «Вести».
- **8.10** «Местное время. Вести – Тула».
- **8.20** «Военная программа».
- **8.45** «Субботник».
- **9.20** **«АКВАЛАНГИ НА ДНЕ»**. Х/ф
- **11.00** «Вести».
- **11.10** «Местное время. Вести – Тула».
- **11.20** Автопульс-2.
- **11.35** «Дело Вознесенского». Телефильм
- **11.55** Уют в доме.
- **12.00** Время ответа.
- **12.20** «Комната смеха».
- **13.15** «Сенат».
- **14.00** «Вести».
- **14.20** «Местное время. Вести – Тула».
- **14.30** «Последний звонок Нестора Петровича. Михаил Кононов».
- **15.25** «Субботний вечер».
- **17.20** «Звездный лед».
- **20.00** «Вести в субботу».
- **20.40** **«ТОЛЬКО ВЕРНИСЬ»**. Х/ф
- **22.15** «Евровидение – 2008». Международный конкурс исполнителей детской песни. Прямая трансляция.
- **0.25** **«ДЕРЖИ РИТМ»**. Х/ф (Фильм) (США).
- **2.45** **«ПЕРВЫЙ СНЕГ»**. Х/ф (Фильм) (США).
- **4.20** «Последний звонок Нестора Петровича. Михаил Кононов».
- **5.10** **«ХА»**. Сериал

НТВ

- **5.45** **« СИНДБАД-МОРЕХОД»**. Х/ф (Фильм) (США).
- **7.30** «Сказки Баженова».
- **8.00** «Сегодня».
- **8.20** Лотерея «Золотой ключ».
- **8.45** «Без рецепта». Доктор Бранд.
- **9.25** «Смотр».
- **10.00** «Сегодня».
- **10.25** «Главная дорога».
- **10.55** «Кулинарный поединок».
- **12.00** «Квартирный вопрос».
- **13.00** «Сегодня».
- **13.25** «Особо опасен!»
- **14.05** «Кремлевские похороны». М. Неделин.
- **15.05** «Своя игра».
- **16.00** «Сегодня».
- **16.25** «Женский взгляд». В. Жириновский.
- **17.00** **«ПРЕСТУПЛЕНИЕ БУДЕТ РАСКРЫТО»**. Сериал (Сериал)
- **19.00** «Сегодня».
- **19.25** «Профессия – репортер».
- **19.55** «Максимум».
- **20.50** «Русские сенсации». Док. сериал
- **21.45** «Ты не поверишь!»
- **22.30** «Золотая утка».
- **23.25** **«УБИТЬ БИЛЛА 2»**. Боевик (Фильм) (США).
- **1.55** «Дас ист фантастиш».
- **2.30** **« КОРОЛЕВСКАЯ СВАДЬБА»**. Х/ф (Фильм) (США).
- **4.20** **«ДЕТЕКТИВ РАШ 4»**. Сериал (Сериал) (США).

СТС Тула

- **6.00** **«ЧОКНУТЫЕ»**. Х/ф (Фильм) (США).
- **7.50** **«Серый волк & Красная шапочка»**. Мультфильм
- **8.20** **«СМЕШАРИКИ»**. Мультсериал
- **8.30** **«КАПИТАН ФЛАМИНГО»**. Мультсериал
- **9.00** «Детские шалости».
- **10.45** **«ТОМ И ДЖЕРРИ»**. Мультсериал
- **11.00** **«ПОСЛЕДНИЙ ДРАКОН»**. Х/ф (Фильм) (США).
- **13.00** **«КРЯК-БРЯК»**. Мультсериал
- **14.00** **«КОРОЛЬ ЛЕВ. ТИМОН И ПУМБА»**. Мультсериал
- **15.00** **«АЛАДДИН»**. Мультсериал
- **16.00** **, 16.30, 19.00 «6 КАДРОВ»**. Сериал (Сериал)
- **17.00** «Самый умный сладкоежка».
- **19.15** **«БЕТХОВЕН»**. Х/ф (Фильм) (США).
- **20.58** Скажи!
- **21.00** **«БЕТХОВЕН 2»**. Х/ф (Фильм) (США).
- **22.45** **«6 КАДРОВ»**. Сериал
- **23.45** **«ЧИТАЙ ПО ГУБАМ»**. Х/ф (Фильм) (Франция).
- **2.20** «На грани жизни и смерти. Спасти иранских заложников». Док. фильм
- **3.20** **«МАЯТНИК»**. Х/ф (США).
- **5.00** **, 5.30** Музыка.

КУЛЬТУРА

- **6.30** Канал «Евроньюс».
- **10.00** **, 1.50** Программа передач.
- **10.10** «Библейский сюжет».
- **10.40** **«ПРЕДЛАГАЮ РУКУ И СЕРДЦЕ»**. Х/ф (Фильм)
- **12.05** **, 19.15** «Мировые сокровища культуры».
- **12.20** «Кто в доме хозяин».
- **12.50** **«РУДИ»**. Х/ф (Эстония – Германия – Финляндия). (Фильм)
- **14.25** «Путешествия натуралиста».
- **14.55** **«ДЕТИ ДОН-КИХОТА»**. Х/ф (Фильм)
- **16.10** «Золотой софит 2008».
- **16.50** «Романтика романса».
- **17.30** **, 1.55** «Путешествие из центра Земли», 3-я серия. Док. сериал (Великобритания).
- **18.20** «В лучах славы. Морис Бежар». Док. фильм
- **19.30** «Магия кино».
- **20.10** **«ДОЖДИСЬ ТЕМНОТЫ»**. Х/ф (США, 1967 г.) (Фильм) **Режиссер: Т. Янг. В ролях: О. Хепберн, Э. Аркин, Р. Кренна.** Волею случая кукла попадает в дом Сьюзи, молодой женщины, ослепшей после автокатастрофы. Ее муж уехал, чем и попытались воспользоваться бандиты.
- **22.00** «Новости культуры».
- **22.25** **«КОСМЕТИКА ВРАГА»**. Спектакль (Фильм)
- **0.25** «Легенды рок-н-ролла».
- **1.30** **«Что там под маской?»** Мультфильм
- **2.45** «Фридерик Шопен». Док. фильм (Украина).

ТНТ Тула

- **6.00** **«РОМЕО»**, 6-я серия. Сериал
- **6.30** **«РОМЕО»**, 7-я серия. Сериал
- **7.00** **«ОХ, УЖ ЭТИ ДЕТКИ!»**, 110-я серия. Мультсериал
- **7.30** **«ОХ, УЖ ЭТИ ДЕТКИ!»**, 111-я серия. Мультсериал
- **8.00** **«ПОКЕМОНЫ»**, 20-я серия. Мультсериал
- **8.15** «Тула. Инструкция по применению».
- **8.35** **, 19.50** Музыка на канале.
- **8.50** «Наши песни».
- **9.00** **, 21.00, 1.40, 2.15** «Дом 2».
- **10.00** «Школа ремонта». «Городское кафе».
- **11.00** «Звездные невесты». Док. фильм
- **12.00** «Кто не хочет стать миллионером».
- **13.00** «Клуб бывших жен».
- **14.00** «Cosmopolitan».
- **15.00** «Танцы без правил».
- **16.00** **«ЖАЖДА СКОРОСТИ»**. Боевик (США). (Фильм)
- **18.00** **, 18.30** «Женская лига».
- **19.00** «Женская лига: парни, деньги и любовь».
- **19.30** «Крутящий момент». Автомобильная программа
- **20.00** «Битва экстрасенсов».
- **22.00** «Комеди Клаб».
- **23.00** «Наша Russia».
- **23.30** «Убойная лига».
- **0.40** «Убойной ночи».
- **1.10** «Секс с А. Чеховой».
- **3.15** «Необъяснимо, но факт».
- **4.10** **«ТОЛСТАЯ ДЕВЧОНКА»**, 82-я серия. Сериал (Сериал)
- **5.05** «Неизвестная планета». Док. сериал

ТВ ЦЕНТР

- **6.05** **«КАПИТАН «СТАРОЙ ЧЕРЕПАХИ»**. Х/ф (Фильм)
- **7.30** «Марш-бросок».
- **8.00** «АБВГДейка».
- **8.30** «Православная энциклопедия».
- **9.00** «Горилла». Док. фильм (Великобритания).
- **9.45** **, 14.50** «История государства Российского».
- **10.00** **«СТАРИК ХОТТАБЫЧ»**. Фильм-сказка (Фильм)
- **11.30** **, 14.30, 17.30, 0.05** «События».
- **11.45** «Свет «Белой горы».
- **12.50** «Сто вопросов взрослому». С. Захарова.
- **13.40** «Городское собрание».
- **14.55** «Линия защиты».
- **15.40** **«ОЖИДАНИЕ ПОЛКОВНИКА ШАЛЫГИНА»**. Х/ф (Фильм)
- **17.45** «Петровка, 38».
- **18.00** «Отличные новости».
- **18.20** «Резонанс».
- **18.30** «События. Тульская неделя».
- **19.00** **«ЧИСТО АНГЛИЙСКОЕ УБИЙСТВО»**. Сериал (Великобритания). (Фильм)
- **21.00** «Постскриптум».
- **22.05** **«ПОЦЕЛУЙ ДРАКОНА»**. Боевик (США – Франция). (Фильм)
- **0.25** «Временно доступен». Г. Мартиросян.
- **1.30** **«ОХОТА ЗА ТЕНЬЮ»**. Х/ф
- **3.35** Спортивные танцы. Латиноамериканская программа.

БИБИГОН

- **4.30** **, 16.00 «Астерикс завоевывает Америку»**. Мультфильм (США – Германия).
- **5.45** **, 8.55, 10.40, 17.15, 21.30** Мультфильм.
- **6.10** **, 9.05, 11.45** «Космический корабль «Земля».
- **6.20** **, 14.40** «Забавная наука».
- **6.35** **, 14.50, 19.55 «СПРОСИ У АЛЬБЕРТА»**. Мультсериал (Германия).
- **6.45** **, 14.25** «Няня Аня».
- **7.00** **, 15.45** «Почемучка».
- **7.15** **, 15.05, 20.40 «ОГГИ И ТАРАКАНЫ»**. Мультсериал (Франция).
- **7.35** **, 17.35** «Есть такая профессия».
- **8.00** **, 18.05** «Кулинарная академия».
- **8.30** **, 15.20, 21.05 «СЕКРЕТНЫЕ АГЕНТЫ»**. Сериал (Великобритания). (Сериал)
- **9.20** **, 18.30 «АКВАЛАНГИ НА ДНЕ»**. Х/ф (Фильм)
- **11.00** «100 величайших открытий». Док. сериал (Великобритания).
- **11.55** Лекции «Русская литература».
- **12.50** **«РУДИ»**. Х/ф (Эстония – Германия – Финляндия). (Фильм)
- **20.10** **«КАСПЕР И ЕГО ДРУЗЬЯ»**. Мультсериал (США).
- **20.30** «Спокойной ночи, малыши!»
- **22.15** «Евровидение 2008».

РЕН ТВ Тула

- **6.00** **«ВОВОЧКА»**. Сериал
- **6.30** «Таиланд: путь Дао». Док. фильм, ч. 1.
- **7.00** **, 4.00 «ПАНТЕРА»**. Сериал
- **7.55** «Проверено на себе».
- **8.50** «Дело техники».
- **9.05** «Я – путешественник».
- **9.30** **, 17.30** «В час пик».
- **10.30** «Очевидец» представляет: самое шокирующее».
- **11.30** «Top gear».
- **12.30** «24».
- **13.00** «Военная тайна».
- **14.00** **«ВНЕ ДОСЯГАЕМОСТИ»**. Боевик (США). (Фильм)
- **15.40** «Чрезвычайные истории»: «Охота на олигархов».
- **16.30** **«ОПЕРА. ХРОНИКИ УБОЙНОГО ОТДЕЛА»**. Сериал (Сериал)
- **18.30** «Репортерские истории».
- **19.00** «Неделя».
- **20.00** Концерт М. Задорнова «Третье ухо».
- **22.00** **«БЛОКПОСТ»**. Х/ф
- **0.00** **, 3.00** «Голые и смешные».
- **0.30** **«ПОТЕРЯННОЕ СОКРОВИЩЕ ИНКОВ»**. Х/ф (Франция – Голландия – Ирландия). (Фильм)
- **2.00** Супербокс на РЕН ТВ. «Тигрица» против «Чудовища». А. Граф (Белоруссия) – М. Дален (Германия).
- **3.30** «Дорогая передача».
- **4.50** **«ДРУЗЬЯ»**. Сериал
- **5.20** Ночной музыкальный канал.

ТВ-3

- **6.00** Мультфильм.
- **7.30** **«ЧЕРЕПАШКИ-НИНДЗЯ»**. Мультсериал
- **8.30** **«БРАТЦ»**. Мультсериал
- **8.55** **, 9.55, 12.55, 13.55, 17.55, 18.55** Астропрогноз.
- **9.00** **«ЧУДЕСА.СОМ»**, 39-я и 40-я серии. Сериал (Сериал)
- **10.00** **«УТРО БЕЗ ОТМЕТОК»**. Х/ф (Фильм)
- **12.00** Мозголомы.
- **13.00** «Мистика звезд с А. Волочковой».
- **14.00** **«СТРАНА ФЕЙ»**. Х/ф (Германия – США – Великобритания – Чехия). (Фильм)
- **18.00** **, 23.30 «ПОРТАЛ ЮРСКОГО ПЕРИОДА»**, 3-я серия. Сериал (Великобритания). (Сериал)
- **19.00** «В поисках затерянных миров», 2-я серия. Док. фильм (США).
- **20.00** «Исторический детектив: Убийство Кеннеди», 1-я серия. Док. фильм
- **21.00** **«ИСТОРИЯ О ТРИСТАНЕ И ИЗОЛЬДЕ»**. Х/ф (Германия – США – Великобритания – Чехия). (Фильм)
- **0.30** Другое кино.
- **0.45** **«ТВАРЬ С ТИТАНА»**. Х/ф (США). (Фильм)
- **2.45** **«ВНУТРЕННИЙ СТРАХ 2»**. Х/ф (США). (Фильм)
- **4.45** Комната страха.
- **5.00** Relaks.

ДОМАШНИЙ

- **6.30** «Немецкий алфавит для детей».
- **7.00** **, 20.30** «Домашние сказки».
- **7.30** **«Кентервильское привидение»**. Мультфильм
- **7.55** **«КАМЕННЫЙ ЦВЕТОК»**. Х/ф (Фильм)
- **9.30** «В мире животных с Н. Дроздовым».
- **10.30** «Декоративные страсти».
- **11.00** «Друзья моего хозяина».
- **11.30** **«И В РАДОСТИ, И В ПЕЧАЛИ»**. Мелодрама (Индия). (Фильм)
- **15.00** «Охотники за рецептами».
- **15.30** «Мать и дочь». Е. Рождественская и ее мама А. Киреева.
- **16.30** **, 2.25 «ПИСЬМО ИЗ САЙГОНА»**. Мелодрама, ч. 1. (США). (Фильм)
- **18.20** «Вкусы мира».
- **18.30** **«ТЫ – МОЯ ЖИЗНЬ»**. Сериал (Аргентина). (Сериал)
- **19.30** **, 4.00 «ПУАРО АГАТЫ КРИСТИ»**. Сериал. **«Смерть на Ниле»**, ч. 1. (Великобритания). (Сериал)
- **21.00** **«ОНА НАПИСАЛА УБИЙСТВО»**. Детектив. **«Сплести запутанную паутину»**. **«Она написала убийство»**. **«Плохая примета»**. (США). (Сериал)
- **23.00** **«МОЯ ЖЕНА МЕНЯ ПРИВОРОЖИЛА»**. Сериал (США). (Сериал)
- **23.30** **«СУДЬБА ЧЕЛОВЕКА»**. Драма (Фильм)
- **1.30** «Все о свадьбах».
- **4.50** «Музыка».

ДОМ КИНО

- **4.00** **«УЗКИЙ МОСТ»**. Сериал (Сериал)
- **4.45** **«СМЕРТЬ ПОД ПАРУСОМ»**. Детектив (Фильм)
- **6.55** **«КАЗАЧЬЯ БЫЛЬ»**. Х/ф
- **8.15** **«ЗВЕЗДНЫЙ ИНСПЕКТОР»**. Фантастика (Фильм)
- **9.35** **«А У НАС БЫЛА ТИШИНА»**. Драма (Фильм)
- **11.00** **«НЕ БЫЛО БЫ СЧАСТЬЯ»**. Комедия (Фильм)
- **12.00** **«МЕТЕЛЬ»**. Х/ф
- **13.20** **«БЕШЕНОЕ ЗОЛОТО»**. Триллер (Фильм)
- **14.40** **«ВЕРУЮ В ЛЮБОВЬ»**. Мелодрама (Фильм)
- **16.00** **«БЕЗЫМЯННАЯ ЗВЕЗДА»**. Трагикомедия (Фильм)
- **18.10** **«ПОЕЗДКИ НА СТАРОМ АВТОМОБИЛЕ»**. Мюзикл (Фильм)
- **19.35** **«СУЕТА СУЕТ»**. Комедия
- **21.00** **«МАМА, НЕ ГОРЮЙ»**. Х/ф (Фильм)
- **22.20** «Киношники».
- **22.30** Муз. комедия **«МУЖЧИНЫ И ВСЕ ОСТАЛЬНЫЕ»**. (Фильм)
- **23.55** **«СУДЬБА»**. Мелодрама
- **2.35** **«КТО СТУЧИТСЯ В ДВЕРЬ КО МНЕ»**. Драма (Фильм)

LIFE

- **6.00** **, 9.55, 14.05, 19.00, 22.00** «Русское зарубежье».
- **6.05** «Белый партизан». Док. фильм
- **6.30** «Жизнь дикой природы».
- **6.35** «Экспедиция вокруг света: три в одном».
- **7.30** **, 9.20, 10.25, 11.30, 15.30, 21.25, 23.30** Музыка.
- **7.35** **, 9.25, 11.35, 13.40, 15.35, 17.20, 19.35, 21.30, 23.35** TV-shop.
- **8.00** «Калейдоскоп цветов».
- **8.30** «Улики древности».
- **10.00** «Российское чудо Эжена Богарне». Док. фильм
- **10.30** «В поисках совершенства. Корейские дневники». Док. фильм
- **11.00** «Десятый вал».
- **12.00** **«ВСЕ, ЧТО НАДО – ЭТО ЛЮБОВЬ»**. Сериал
- **12.45** «Красочная планета».
- **14.10** «Григор Нарикаци. Время – вечность». Док. фильм
- **14.35** «Поезд в будущее». Док. фильм
- **15.00** «В отрыв!»
- **16.00** Мультфильм.
- **16.10** **, 17.50 «ТЕАТР»**. Х/ф
- **19.15** «Посольство на Таганском холме». Док. фильм
- **20.00** **«ПРАВОЕ ДЕЛО»**. Сериал
- **21.05** «Страсти по насекомым».
- **20.45** «Отчего и почему».
- **22.05** «Русская любовь Франко Дзефирелли». Док. фильм
- **22.30** «Прямой путь». Док. фильм

NATIONAL GEOGRAPHIC

- **6.00** Труднейший в мире ремонт: Глубоководная техника.
- **7.00** С точки зрения науки. Дело о планете Земля: Кометы: неодолимая сила.
- **8.00** Самые опасные животные: Юго-Восточная Азия.
- **9.00** Город собак: Вторая жизнь.
- **10.00** Путешествие вглубь Амазонии: В кронах тропических лесов.
- **11.00** Небесные монстры.
- **12.00** Вулкан и осьминоги.
- **13.00** Африканский мегаперелет.
- **14.00** Экоизобретатели: Дом «хеви-метал».
- **15.00** Мир хищников: Лев.
- **16.00** Мир хищников: Полярный медведь.
- **17.00** С точки зрения науки. Дело о планете Земля: Лох-Несс.
- **18.00** Чудовище Лох-Несса: решающий эксперимент.
- **19.00** Суперсооружения: Стеклянный дом в зоне землетрясений.
- **20.00** Суперсооружения: Глубокое бурение недр.
- **21.00** **, 3.00** Долгий путь на юг: От Малави до Ботсваны.
- **22.00** **, 4.00** Секреты истории: Высадка на Луне.
- **23.00** **, 5.00** Секреты истории: Говард Хьюз.
- **0.00** Секреты истории: Унабомбер.
- **1.00** Секреты истории: Эксперименты ЦРУ.
- **2.00** На волосок от смерти: Восставший из мертвых.

EXPLORER

- **7.00** **, 13.00** «Человеческий инстинкт». Док. сериал (Великобритания).
- **8.00** **, 14.00** «Иян Райт пересекает Америку». Док. сериал (Великобритания).
- **9.00** **, 15.00** «Соревнование «Постройка хотрод». Док. фильм (Австралия).
- **10.00** **, 16.00** «Рыбачим». Док. сериал (Австралия).
- **10.30** **, 16.30** «Футбольные фанаты». Док. сериал (Великобритания).
- **11.00** **, 17.00** «Дневники смерти». Док. сериал (Великобритания).
- **11.30** **, 17.30** «Судебные медики Лос-Анжелеса». Док. сериал (США).
- **12.00** «Звезды за решеткой». Док. фильм
- **18.00** «Звезды за решеткой». Док. фильм (США).
- **19.00** «Антибиотик: панацея или убийца?» Док. фильм (Швеция).
- **20.00** «Из крайности в крайность». Док. сериал (Великобритания).
- **21.00** «Авантюра гаечного ключа». Док. сериал (США).
- **22.00** «Дрэгстер против дрэгстера». Док. сериал (Канада).
- **23.00** «Искусство грабежа». Док. сериал (Великобритания).
- **0.00** «Преступный мир Макинтайра». Док. сериал (Великобритания).

DISCOVERY

- **6.00** **, 12.50, 2.50** Рукотворные чудеса: Азия, 5-я серия.
- **6.55** **, 13.45** Действительно большие вещи: Гигантский воздушный шар.
- **7.50** **, 14.40** Как это работает, 1-я серия.
- **8.15** **, 15.05** Как это работает, 2-я серия.
- **8.45** **, 15.35, 3.45** В мире машин: Транспортеры.
- **9.10** **, 17.00** Оружие будущего: Солдаты будущего.
- **10.05** **, 18.00** Лаборатория взрывных идей: Зыбучий песок.
- **11.00** У Лудольфов на свалке, 1-я серия.
- **11.55** Пятая передача, 2-я серия.
- **12.25** Пятая передача, 3-я серия.
- **16.00** **, 1.55** Все под заказ, 2-я серия.
- **19.00** Американские колымаги: Мотоцикл Hershey, ч. 2.
- **20.00** **, 4.10** Создание хотродов: Стань асом!: Судный день.
- **21.00** **, 5.05** Американский чоппер: Мотоцикл национальной гвардии, ч. 2.
- **22.00** У Лудольфов на свалке, 2-я серия.
- **23.00** Тайны боевых искусств: Индонезия.
- **0.00** Эверест: За гранью возможного: Долгий спуск.
- **1.00** Супервулкан: Апокалипсис в реальном времени, 1-я серия.

ANIMAL PLANET

- **8.00** **, 13.00** Ветеринарная скорая помощь.
- **9.00** Перед лицом опасности: Морские слоны, Белые медведи и черные дельфины.
- **9.30** Перед лицом опасности: Касатки, черные медведи и серые акулы.
- **10.00** Обезьянья жизнь.
- **11.00** **, 20.00** Самые забавные животные планеты.
- **12.00** СОС дикой природы.
- **14.00** Анды: Драконий хребет.
- **15.00** Планета Земля: От полюса до полюса.
- **16.00** Планета Земля: Горы.
- **17.00** Планета Земля: Пресная вода.
- **18.00** Планета Земля: Пещеры.
- **19.00** Планета Земля: Пустыня.
- **21.00** **, 3.00** Дело мастера боится: Обед для чау-чау.
- **22.00** **, 4.00** На дне бездны: Хорватия.
- **22.30** **, 4.30** На дне бездны: Намибия.
- **23.00** **, 5.00** Вызов большой пятерке, 2-я серия.
- **0.00** **, 6.00** Воображаемые чудовища.
- **1.00** **, 7.00** Финикс: Скорая ветеринарная помощь: Герои-спасатели.
- **2.00** Территория животных: Тюльпан и Шеба.

TRAVEL CHANNEL

- **8.00** **, 0.00** Всемирный путешественник. Малайзия – Пинанг, Малакка и Борнео.
- **9.00** **, 9.30** Роскошные путешествия: Лучшая коллекция.
- **10.00** Сафари для бабушек. ЮАР.
- **10.30** Бывалый путешественник.
- **11.00** Навстречу искусству.
- **11.30** Путешествия по местам виноделия – ЮАР. Стелленбош.
- **12.00** Путешествие со вкусом.
- **12.30** Вкус Испании.
- **13.00** Авантюристы. Индия.
- **14.00** **, 23.30** Живописные железные дороги США, ч. 2.
- **14.30** Лучшие места для дайвинга.
- **15.00** Рабочий отпуск. Индия.
- **16.00** Хроники парусника.
- **17.00** Всемирный путешественник.
- **18.00** Такси за $100. Галифакс.
- **18.30** Бывалый путешественник.
- **19.00** Сафари для бабушек. ЮАР.
- **19.30** Скоро открытие.
- **20.00** **, 3.00** Авантюристы. Непал.
- **21.00** Рабочий отпуск. Австрия.
- **22.00** Всемирный путешественник.
- **23.00** **, 7.00** Лыжный мир.
- **1.00** Одиссея Джулиана и Камиллы.
- **2.00** Бушующая планета.
- **2.30** Приключения и испытания.
- **4.00** На распутье в Средиземноморье. Израиль.
- **4.30** На распутье в Средиземноморье. Франция – Сен-Тропе.
- **5.00** Одиссея Джулиана и Камиллы. Индонезия и Малайзия.
- **6.00** Одиссея Джулиана и Камиллы. Таиланд.
- **7.30** Путешествия 2008. Ноябрь.

РОССИЯ-СПОРТ

4.25 Баскетбол. НВА. «Сан-Антонио» – «Юта». Прямая трансляция.
7.15 **, 9.00, 13.10, 17.50, 21.55, 0.25** «Вести-спорт».
7.25 **, 4.20** «Летопись спорта». История отечественного баскетбола.
7.55 «Хоккей России».
9.10 **, 22.15** «Вести-спорт. Местное время».
9.15 Футбол.
9.45 «Будь здоров!»
10.20 Баскетбол. НВА. «Сан-Антонио» – «Юта».
12.40 Футбол. Обзор матчей чемпионата Италии.
13.20 «Футбол России. Перед туром».
13.55 Футбол. Премьер-лига. Прямая трансляция.
15.55 Волейбол. Чемпионат России. Мужчины. «Газпром-Югра» (Сургутский район) – «Искра» (Одинцово). Прямая трансляция.
18.00 Футбол. Премьер-лига.
20.00 Конькобежный спорт. Кубок мира.
22.25 Футбол. Чемпионат Италии. «Интер» – «Ювентус». Прямая трансляция.
0.35 Теннис. Кубок Дэвиса. Финал. Аргентина – Испания.

7-ТВ

5.00 Super-утро.
9.00 **– 4.00** 7 новостей. Каждый час.
9.05 **, 22.05** Классика: NHL.
10.05 **, 21.35** История NHL.
10.20 **, 16.05, 21.20** NHL.
10.35 **, 16.20, 21.05** NBA Live!
11.05 Slamball.
12.05 Диагноз: горы.
12.20 Американский футбол.
13.05 Бразильский футбол.
13.35 Море дайвинга.
14.05 Volvo Ocean Race.
14.35 Outrageous and Courageous.
15.05 X-treme 99,9.
15.35 Off-Road Drive.
16.35 Спорт собак.
17.05 Вокруг света на «Палладе».
17.20 Бега и скачки.
18.05 Планета рыбака.
18.20 Rally Action.
19.05 Мир свободного спорта.
19.35 Game Sport.
20.05 Total Регби.
20.35 Свободный полет.
23.05 Poker Superstars.
0.05 Mosconi Cup Of Pool 2007.
1.05 «Ночной выигрыш».
2.05 **, 3.05** Спортмания.
4.30 Спортивная неделя Подмосковья.
4.45 Время «Сатурна».

EUROSPORT

10.30 **, 16.30** Футбол. Евроголы.
11.00 **, 12.00, 14.00** Футбол. Квалификация к Кубку мира 2010 (ЮАР).
13.00 Лыжные гонки. Кубок мира. Свободным стилем. 10 км. Женщины.
15.00 Лыжные гонки. Кубок мира. Свободным стилем. 15 км. Мужчины.
17.00 Снукер. Мировая серия в России (Москва). 1-й день.
22.00 Бокс. Поединок за титул ЧМ по версии WBA в Германии (Берлин). Супертяжелая весовая категория. Н. Валуев (Россия) – Д. Руис (США).
0.00 Футбол. ЧМ среди женщин до 20 лет в Чили. Групповой этап. Нигерия – Англия.
2.00 Боевые искусства. Бойцовский клуб. Мировой Гран-При.

EURONEWS

8.00 **– 3.30** Новости в уикэнд. Каждые 30 минут.
8.17 **, 13.47, 15.47, 19.47, 21.47, 23.47, 3.17** Ле маг.
8.47 **, 12.47, 14.47, 16.47, 20.47, 1.47** Европейский обзор.
9.47 **, 15.17, 18.47, 21.17, 0.17, 3.47** Европейцы.
10.47 **, 16.17, 17.47, 20.17, 0.47** Вспоминая прошлое.
11.47 **, 19.17, 22.47, 1.17, 2.47** Обзор экономики.
13.17 **, 17.17, 22.17, 2.17** Синема.

ПЯТЫЙ КАНАЛ

6.00 «Страсть к Африке». Док. фильм
6.35 «Абсолютно дикие». Док. сериал
7.05 **«ПАПАЙ – ПРИКЛЮЧЕНИЯ ПРОДОЛЖАЮТСЯ»**. Мультсериал
7.35 **«КЛЕВЫЙ МАККУЛ»**. Мультсериал
8.00 **«ДОМ ВОЛШЕБНИКА»**. Сериал
8.30 **«ФАНТОМАСКА»**. Сериал
8.55 **«АНГУС И ЧЕРИЛ»**. Мультсериал
9.00 **«Самый маленький гном»**. Мультфильм
9.20 Мультфильмы: **«Обезьянки и грабители»**, **«Обезьянки в опере»**.
9.40 **«ДОСТАТЬ ДО СОЛНЦА»**. Х/ф (Канада).
11.20 **«СТАРШЕКЛАССНИКИ 3»**. Сериал (Россия).
12.30 **«БОГ ПЕЧАЛИ И РАДОСТИ»**. Драма (Россия).
14.15 «Фильм «Холодное лето пятьдесят третьего». Док. фильм
15.15 Ток-шоу «Встречи на Моховой».
16.05 **«ЗАВОЕВАНИЕ ПЛАНЕТЫ ОБЕЗЬЯН»**. Боевик (США).
17.55 «Культурный слой».
18.30 «Сейчас».
18.50 **«ПОЛИЦЕЙСКИЕ»**. Боевик (США).
21.00 **«ДЖЕЙМС БОНД 007: ДОКТОР НО»**. Боевик
23.20 **«ДВОЕ В ГОРОДЕ»**. Детектив (Франция – Италия).
1.20 «Клуб «Буэна Виста». Док. фильм (Германия – США).
3.35 **«ДЖЕКИЛЛ»**. Сериал (Великобритания).

ДТВ

6.00 «Удачное утро».
6.55 Музыка.
7.00 **, 17.30 «ШПИОНЫ И ПРЕДАТЕЛИ»**. Детектив
8.00 «Тысяча мелочей».
8.20 «Неотложная помощь».
8.30 **, 8.40, 8.55, 9.15, 9.30, 9.45, 10.00, 10.15** Мультфильм.
10.30 **«ТЕНЬ СОМНЕНИЯ»**. Х/ф
12.30 **, 1.00** «Территория призраков».
13.30 **, 23.00 «ПРАВОСУДИЕ ДЕКСТЕРА»**. Детектив
14.30 **, 22.00 «CSI: МЕСТО ПРЕСТУПЛЕНИЯ ЛАС-ВЕГАС 7»**. Детектив
15.30 **«КАРПАТСКОЕ ЗОЛОТО»**. Х/ф
18.30 **, 0.30 «ПРИГОВОРЕННЫЕ ПОЖИЗНЕННО»**. Драма
19.00 **, 19.30** Реалити «Брачное чтиво».
20.00 **«АМЕРИКАНСКИЙ ДЕДУШКА»**. Х/ф
21.40 «В засаде».
0.00 Реалити «Брачное чтиво. Для взрослых».
2.00 **«МОРСКАЯ ПОЛИЦИЯ: СПЕЦОТДЕЛ»**. Детектив
3.00 «Звонок удачи».

РБК

6.00 **– 5.30** Новости. Каждые 30 минут.
6.15 **, 9.35, 11.10, 16.50, 21.20, 21.45, 0.50, 10.05, 18.05, 2.05** Отдых и туризм.
6.20 **, 6.50, 12.50, 17.10, 19.50, 21.50, 2.50, 3.10** Азбука инвестора.
6.35 **, 12.35, 19.35, 2.35** Рынки. Итоги недели.
7.00 Интрига дня.
7.30 Мир сегодня.
8.05 **, 15.35, 0.05** Рынки. Глобальный взгляд.
8.35 **, 1.35** Диалог. ЦБ поможет инвесткомпаниям?
9.05 **, 20.35, 5.35** Сфера интересов. Бизнес-образование топ-менеджеров.
9.40 **, 16.35, 0.35** Зарубежный бизнес.
10.35 **, 22.05** Сфера интересов.
11.05 **, 17.05, 23.05, 3.05** Рынки.
11.20 В фокусе.
12.05 Диалог.
13.05 **, 1.05** Сфера интересов.
13.35 **, 19.05, 4.35** Компании.
14.05 **, 21.35** Рынки.
14.10 **, 21.40, 23.10** Звездная пыль.
14.20 **, 3.20** В фокусе.
15.05 Сфера интересов.
16.05 Диалог. Событие недели.
17.20 В фокусе.
18.35 **, 4.05** Сфера интересов.
20.05 Диалог. Цены на жилье.
21.05 Салон.
22.35 **, 5.05** Диалог.
23.20 В фокусе. Срочно «В фокус».

МТВ

6.00 **, 5.00** MTV.ru.
7.00 «Стерео-утро. The Best».
10.40 «Уроки выживания П. Хилтон».
11.05 «Горячее кино»: «Перевозчик 3».
11.35 «История любви». Cameron Diaz.
12.00 Дикари.
12.30 Виртуалити.
13.00 Тачку на прокачку.
13.25 «Страшно интересно!»
13.55 Звезды на ладони.
14.25 Сутки напрокат.
14.50 Обыск и свидание.
15.15 «Правда жизни».
16.05 «Невозможное возможно».
17.00 Тайные соблазны курортного отеля.
17.25 По домам.
18.00 «10 фильмов для упертых романтиков».
19.00 **«ВОЗВРАТ»**. Х/ф
21.00 «News блок Weekly».
21.30 **«КРАСАВЦЫ: НОВЫЕ ГЕРОИ В БОЛЬШОМ ГОРОДЕ»**. Сериал
23.30 **«R`N`B`-PARTY»**. Сериал
0.30 MTV-Chillout.

ТЕЛЕКЛУБ

20.00 **«СОНЬКА-ЗОЛОТАЯ РУЧКА».**
21.00 **«МЕНТ В ЗАКОНЕ».**
22.00 **«ДЕТИ АРБАТА».**
23.00 **«ДОЛГИЕ ВЕРСТЫ ВОЙНЫ».**
0.30 **«ДОЛГИЕ ВЕРСТЫ ВОЙНЫ».**
2.00 **«СОНЬКА-ЗОЛОТАЯ РУЧКА».**

ЗВЕЗДА

6.00 **«КРАХ ИНЖЕНЕРА ГАРИНА»**, 1-я серия. Х/ф
7.25 **«РУСАЛОЧКА»**. Х/ф
9.00 «Оползни» из цикла «Голая наука». Док. фильм
10.20 **, 3.50 «ОСТОРОЖНО, БАБУШКА!»** Х/ф
12.00 «Век полета. История покорения воздуха человеком». Док. сериал
13.00 **, 18.00** Новости.
13.15 «На войне как на войне».
14.15 **, 2.35 «В МОЕЙ СМЕРТИ ПРОШУ ВИНИТЬ КЛАВУ К.».** Х/ф
15.50 **, 5.20** «Затмение» в Катманду. Дело 1985 года». Док. фильм
16.35 **«ДАЧНАЯ ПОЕЗДКА СЕРЖАНТА ЦЫБУЛИ»**. Х/ф
18.15 **«ПОСЛЕДНИЙ БРОНЕПОЕЗД»**, 3-я серия. Х/ф
19.30 **«ДЕТЕКТИВ МОНК»**, 5-я и 6-я серии. Сериал (США).
21.05 **«ЗОЛОТАЯ МИНА»**. Х/ф («Ленфильм», 1977 г.)
Режиссер: Е. Татарский. В ролях: М. Глузский, Е. Киндинов, О. Даль.
Особо опасному преступнику удается бежать из тюрьмы. Сделав себе на лице пластическую операцию, он устремляется к кладу, который некогда спрятал его отец...
23.35 **«МОТЫЛЕК»**. Х/ф (Франция – США).

HALLMARK

0.45 **«В ПОДПОЛЬЕ УТОПИИ»**. Х/ф (США).
2.30 **, 22.00 «БАНК»**. Х/ф (Австралия).
4.15 **«ГРЕХИ ПРОШЛОГО»**. Х/ф (Канада).
6.00 **«БАРОН И МАЛЫШ»**. Х/ф (США).
8.00 **, 13.15 «БУМАЖНЫЙ ДЕТЕКТИВ»**. Детектив (США).
9.45 **, 15.00 «ПРИСТОЙНОЕ ПРЕДЛОЖЕНИЕ»**. Х/ф (Канада).
11.30 **, 16.45 «ТАИНСТВЕННЫЙ ОСТРОВ»**. Х/ф, ч. 1.
18.30 **«ПРОБУЖДЕНИЕ»**. Х/ф (США – Канада).
20.15 **«НИЧЕГО, КРОМЕ ПРАВДЫ»**. Х/ф (США, 1995 г.)
Режиссер: М. Суиттцер. В ролях: К. Олин, П. Уэттиг.
Джилл Росс – специалиста, проводящего исследования на детекторе лжи – попросили протестировать Питера Клэймана, нового красавца-врача, приехавшего работать в город.
23.45 **«ИДЕАЛЬНЫЙ СЫН»**. Х/ф (Канада).

Муз-ТВ

5.00 **, 6.15, 8.15, 13.30, 15.30, 22.00, 0.45** «Муз-ТВ хит».
5.45 **, 7.30, 16.45** «Наше».
9.40 «Алфавит».
10.00 **, 17.15** «Мобильные блондинки».
10.45 Мультфильм.
11.15 **, 19.15** «Игого».
11.30 «Хит-лист».
12.30 «FAQ».
13.00 **, 0.00 «STUDIO SUD»**. Сериал
14.30 «Звезды зажигают».
18.00 «PRO-Обзор».
18.30 «PRO-Кино».
19.00 **, 0.30, 4.30** Smesh.no.
19.30 «Pro-fashion».
20.00 «Zoom».
20.30 Концерт гр. «Браво».

MEZZO

10.00 Вечер в Вене.
11.00 Музыкальное путешествие в Австрию.
12.00 Берлиоз: «Фантастическая симфония».
13.00 Музыкальное путешествие в Нидерланды.
13.55 Дивертимеццо.
17.00 Трио «Wanderer»: Шуберт и Шостакович. 20 лет в унисоне.
18.45 Музыкальная шкатулка Ж.-Ф. Зижеля: Ф. Шуберт / Б. Биолай.
20.00 Шопен: Ноктюрн фа минор ор. 55 №1 и Четвертая баллада фа минор ор. 52.
20.30 «Леди Макбет Мценского уезда» (Д. Шостакович).
23.20 Трагедия леди Макбет.

JETIX

8.00 **, 16.55 «ЧТО С ЭНДИ?»**
8.25 **, 10.40, 13.20, 20.15, 3.50 «ИГГИ АРБАКЛ»**.
8.50 **, 9.15, 10.15, 15.15, 15.40, 17.45, 18.10 «ЛЕНТЯЕВО»**.
9.35 **, 14.25, 17.20, 22.15, 7.15, 7.35 «ТОТАЛИ СПАЙС»**.
10.00 **«КАПИТАН ФЛАМИНГО»**.
10.50 **, 16.05, 0.30 «МОНСТЕР БАСТЕР КЛАБ»**.
11.15 **, 14.00, 21.00, 0.05 «БОЕВЫЕ РЕЙНДЖЕРЫ. ОПЕРАЦИЯ «МОЛНИЯ»**.
11.40 **, 12.05, 18.35, 19.00, 23.20, 23.40, 5.00, 5.20 «Н2О – ПРОСТО ДОБАВЬ ВОДЫ»**.
12.30 **, 12.55, 19.30, 19.55, 5.45, 6.05 «ЧАРОДЕЙКИ»**.
13.40 **, 20.40, 6.30 «PUCCA»**.
14.50 **, 21.25 «ТРАНСФОРМЕРЫ».** Новые серии
16.30 **, 21.50 «ГАЛАКТИЧЕСКИЙ ФУТБОЛ S2»**.
22.40 **, 1.20 «НАРУТО»**.
23.00 **, 1.40 «КОРОЛЬ-ШАМАН»**.
0.55 **«НЕВЕРОЯТНЫЙ ХАЛК»**.
2.00 **, 2.20 «ДЕТКИ ИЗ КЛАССА 402»**.
2.45 **«ШКОЛА СУРИКЕНОВ»**.
3.05 **«TEAM GALAXY»**.
3.30 **«ХВОСТАТЫЕ ВОЯКИ»**.
4.15 **, 4.35 «МИСТИЧЕСКАЯ ВЛАСТЬ БОЕВЫХ РЕЙНДЖЕРОВ»**.
6.50 **«СЕМЕЙКА ТОФУ»**.

XXI ВЕК

10.00 **, 18.00, 2.00 «КЛУБНИЧКА В СУПЕРМАРКЕТЕ»**. Комедия (Югославия – Германия – Италия).
11.30 **, 19.30, 3.30 «СЕРДЦА МУЖЧИН»**. Комедия (Франция).
13.20 **, 21.20, 5.20 «ЛЕТО С ПАУЛЕМ»**. Драма (Германия).
14.55 **, 22.55, 6.55 «ГРАФИНЯ»**. Мелодрама
16.20 **, 0.20, 8.20 «ДА»**. Мелодрама (Великобритания – США).

ТДК

7.00 **, 14.00** Дом живых историй.
7.28 **, 10.49, 11.49, 12.49, 13.49, 16.49, 17.49, 18.49, 19.49, 23.55** Музыка.
8.05 **, 15.00** Все лучшее для Вас.
8.35 **, 11.00, 18.00** Красотка.
9.00 С добрым утром, Любимая!
10.00 **, 17.00** Истории успеха.
12.00 Наши дети.
13.00 **, 19.00** Ваш доктор.
14.31 **, 23.30 «ГВАДЕЛУПЕ»**. Сериал
16.00 Твой дом.
20.00 Зеркало жизни.
21.00 Ваш личный психолог.
22.00 Сексуальная революция.
23.00 Красота и здоровье.
0.05 Игротека.

ДЕТСКИЙ МИР

6.00 **, 10.00, 14.00** Мультфильмы: **«Катерок»**, **«Слоно-дило-сенок»**, **«Веселый огород»**, **«Достать до неба»**, **«Мышонок Пик»**.
6.55 **, 10.55, 14.55 «Три толстяка»**. Мультфильм
7.30 **, 11.30, 15.30 «ЛОВУШКА ДЛЯ БАМБРА»**. Мультсериал. Фильм 3.
7.40 **, 11.40, 15.40 «Прометей»**. Мультфильм
8.00 **, 12.00 «СТАРАЯ, СТАРАЯ СКАЗКА»**. Фильм-сказка
9.35 **, 13.35 «Отчего кошку назвали кошкой?»** Мультфильм
9.40 **, 13.40** Мультфильмы: **«Горшочек каши»**, **«А вдруг получится!»**
16.00 Мультфильмы: **«Про дудочку и птичку»**, **«Просто так»**, **«Алим и его ослик»**.
16.25 Муз. комедия «Волшебная сила».
17.30 **«СЛЕДСТВИЕ ВЕДУТ КОЛОБКИ»**, 1-я и 2-я серии. Мультсериал
17.40 **«Чудесный колодец»**. Мультфильм
18.00 **«ПОКА БЬЮТ ЧАСЫ»**. Фильм-сказка
19.15 **«Королевская игра»**. Мультфильм
19.30 Мультфильмы: **«Ежик плюс черепаха»**, **«Петух и боярин»**.

МИР

5.55 Афиша.
6.00 **, 13.20 «УЧЕНИК ЛЕКАРЯ»**. Х/ф
7.45 «Эти чудесные животные». Док. сериал
8.45 «Слава за минуту».
9.45 **, 15.05 «КОРОЛЬ ОБЕЗЬЯН»**. Мультсериал
10.15 «В гостях у Минутки».
10.30 **, 15.30 «ЛЭССИ И РЕНДЖЕР КОРРИ»**. Сериал
11.00 **, 3.30** «Мечтай, действуй, будь!»
11.30 «Большая стройка».
12.00 **, 5.00** «Хит-экспресс».
13.00 **, 16.00, 19.00, 22.00** Новости Содружества.
13.10 «Любимые актеры».
16.20 «Рандеву со звездой».
16.55 «Билет на сегодня».
17.00 **«ДРУЖНАЯ СЕМЕЙКА».** Сериал
18.00 **, 4.00** «Последние дни знаменитостей». Док. фильм
19.20 **, 1.30 «ТАНЦЫ ВО ВРЕМЯ ЛУНАЗЫ»**. Х/ф
21.30 «День посла».
22.20 **«СВИДЕТЕЛЬ»**. Х/ф (Великобритания – Канада – Австралия, 1998 г.)
Режиссер: С. Эллиотт. В ролях: Э. МакГрегор, Э. Джадд.
Разведчик-профессионал с кодовым именем «Глаз смотрящего» неустанно наблюдает за прекрасной незнакомкой с трагическим прошлым и загадочным настоящим.
0.30 **«ТАЙНОЕ ИМЯ БОГА»**. Сериал

ШКОЛЬНИК

7.55 **, 15.55, 23.55** Программа передач.
8.00 **, 16.00, 0.00** Москвоведение. «Москва в эпоху Петра I».
8.30 **, 16.30, 0.30** Детская страничка. «Утренняя разминка-зарядка (Петух)». Мультфильмы: **«Сказка о попе и работнике его Балде», «Клуб Суперкниги».**
9.15 **, 17.15, 1.15** Мир изобретений. «Музей пряностей».
9.30 **, 17.30, 1.30** Победители. «Моя война». «Д. А. Крутских – разведчик».
10.00 **, 18.00, 2.00** Белая смерть. «Городской санитар».
10.15 **, 18.15, 2.15** История России. «Культура России в начале XX века. Архитектура. Музыка».
10.30 **, 18.30, 2.30 «БЕЛЕЕТ ПАРУС ОДИНОКИЙ»**. Х/ф
11.50 **, 19.50, 3.50 «Орел и крот»**. Мультфильм
12.00 **, 20.00, 4.00** Педсовет. «Школа №1531».
12.30 **, 20.30, 4.30** Маркиза.
13.30 **, 21.30, 5.30** «РЖД зажигает звезды». Док. фильм
14.15 **, 22.15, 6.15** «Уроки малого предпринимательства». Док. сериал
14.30 **, 22.30, 6.30 «БОГАТЫРЬ» ИДЕТ В МАРТО»**. Х/ф
15.50 **, 23.50, 7.50 «Первый урок»**. Мультфильм

ФИЛЬМ ДНЯ

ПЕРВЫЙ, 23.00

«СПАСАТЕЛЬ». (США, 2006 г.)

Режиссер: Эндрю Дэвис.

В ролях: Кевин Костнер, Эштон Катчер, Села Уорд, Мелисса Сейджмиллер, Клэнси Браун.

Боевик/драма. Легендарного спасателя на воде Бена, после гибели его команды, посылают тренировать береговых спасателей. Пытаясь справиться с потерей друзей, он погружается в преподавание, переворачивая программу с ног на голову.

Отошедшему от дел Бену (Кевин КОСТНЕР) еще предстоит суровое испытание вместе с его учениками…

ТВ • ВОСКРЕСЕНЬЕ, 23 ноября

ПЕРВЫЙ КАНАЛ

6.00 Новости.
6.10 **«ТРЕМБИТА»**. Комедия
7.40 «Служу Отчизне!»
8.20 Мультсериалы: **«УМЕЛЕЦ МЭННИ», «ДОБРОЕ УТРО, МИККИ!»**
9.10 «Умницы и умники».
10.00 Новости.
10.10 «Непутевые заметки».
10.30 «Пока все дома».
11.20 «Фазенда».
12.00 Новости.
12.10 «Ералаш».
12.20 **«ДУРНУШКА»**. Сериал
14.00 «Самые опасные животные. Индия».
15.00 Новости.
15.20 «Можешь? Спой!»
16.10 Фильм **«МОЙ ПРИНЦ»**. Комедия (Украина, 2006 г.)
Режиссер: Г. Кувивчак-Сахно. В ролях: А. Смехова, Д. Харатьян, Д. Маленков.
Главная героиня Алла – успешная бизнес-леди, у которой есть все, что создает внешнее впечатление счастья: шикарная вилла, яхта, роскошные машины и обеспеченный любовник.
18.00 «Большие гонки».
19.10 «Минута славы».
21.00 Воскресное «Время».
22.00 «Последний герой: Забытые в раю».
23.00 **«КРЕПКИЙ ОРЕШЕК»**. Х/ф
1.30 Фигурное катание. Гран-При – Кубок России. Показательные выступления.
2.30 **«КОВБОЙ БИБОП»**. Х/ф
4.20 «Детективы».

РОССИЯ Тула

5.30 Фильм **«ОСТАНОВИЛСЯ ПОЕЗД»**. Х/ф
7.00 «Вокруг света».
8.00 «Сам себе режиссер».
8.45 «Утренняя почта».
9.20 **«Бременские музыканты»**. Мультфильм
9.40 **«Астерикс и викинги»**. Мультфильм (Франция).
11.00 «Вести».
11.10 «Местное время. Вести – Тула». Неделя в городе.
11.50 «Городок».
12.20 «Сто к одному».
13.15 «Парламентский час».
14.00 «Вести».
14.20 «Местное время. Вести – Тула».
14.30 «Вести. Дежурная часть».
15.05 «Честный детектив».
15.35 **«СВЕТ МОЙ»**. Х/ф
17.35 «Аншлаг» и Компания».
19.30 «Специальный корреспондент».
20.00 «Вести недели».
21.05 Фильм **«КИПЯТОК»**. Х/ф (Россия, 2008 г.)
Режиссер: Т. Фирсова. В ролях: С. Лактюнькин, С. Лебедева, К. Милованов.
Галине 32 года. Она воспитывает двоих детей и работает кассиром в супермаркете. Неожиданно в ее жизни появляется студент Люсик, в которого Галя влюбляется без памяти.
23.10 «Имя Россия».
0.10 Фильм **«ПАТРИОТЫ»**. Х/ф (Франция – Алжир – Бельгия).
2.40 Фильм **«ЗНАМЕНИТЫЕ БРАТЬЯ БЕЙКЕР»**. Х/ф (США).
4.30 «Городок».

НТВ

5.10 Фильм **«УБИТЬ БИЛЛА 2»**. Боевик (США, 2004 г.)
Режиссер: К. Тарантино. В ролях: У. Турман, Д. Кэррэдин, С. Чиба.
После расправы над бывшими коллегами О-Рен Ишии и Вернитой Грин, Невеста продолжает свои поиски справедливости. Дорога мести ведет ее к главной цели – Биллу...
7.30 «Дикий мир».
8.00 «Сегодня».
8.20 Лотерея «Русское лото».
8.45 «Их нравы».
9.25 «Едим дома».
10.00 «Сегодня».
10.20 **, 20.25** «Чрезвычайное происшествие».
10.55 «Quattroruote».
11.25 «Авиаторы».
12.00 «Дачный ответ».
13.00 «Сегодня».
13.20 Фильм **«КРОВЬ ЗА КРОВЬ»**. Детектив
15.05 «Своя игра».
16.00 «Сегодня».
16.25 «Борьба за собственность».
17.00 Сериал **«ПРЕСТУПЛЕНИЕ БУДЕТ РАСКРЫТО»**. Сериал
19.00 «Сегодня».
19.55 «Чистосердечное признание».
21.00 «Главный герой».
22.00 «Русские не сдаются!»
22.30 **«АДВОКАТ»**. Сериал
23.25 «Футбольная ночь».
23.55 Фильм **«БОЛЬШАЯ КРАЖА»**. Комедия (США).
1.40 Фильм **«БОГИ И ГЕНЕРАЛЫ»**. Х/ф (США).

СТС Тула

6.00 Фильм **«ОЛИВЕР ТВИСТ»**. Х/ф (Великобритания – Чехия – Франция – Италия).
8.20 **«СМЕШАРИКИ»**. Мультсериал
8.30 **«КАПИТАН ФЛАМИНГО»**. Мультсериал
9.00 **«ТОМ И ДЖЕРРИ»**. Мультсериал
9.15 «Самый умный».
11.00 «Галилео».
12.00 «Снимите это немедленно!»
13.00 **«ЯСОН И ГЕРОИ ОЛИМПА»**. Мультсериал
14.00 **«ТОМ И ДЖЕРРИ. КОМЕДИЙНОЕ ШОУ»**. Мультсериал
15.00 **«ЛЕГЕНДА О ТАРЗАНЕ»**. Мультсериал
16.00 Сериал **, 16.30 «6 КАДРОВ»**. Сериал
18.00 Сериал **«ПАПИНЫ ДОЧКИ»**. Сериал
20.58 Скажи!
21.00 Фильм **«НОВЫЕ РОБИНЗОНЫ»**. Х/ф (США).
23.00 «Хорошие шутки».
1.00 Фильм **«ВСЕ О МОЕЙ МАТЕРИ»**. Х/ф (Испания – Франция).
2.55 «На грани жизни и смерти. Фастнет-79». Док. фильм
3.55 Фильм **, 5.30 «ОТНЫНЕ И НАВСЕГДА»**, 2-я серия. Х/ф

КУЛЬТУРА

6.30 Канал «Евроньюс».
10.00 **, 1.50, 2.50** Программа передач.
10.10 «Обыкновенный концерт с Эдуардом Эфировым».
10.40 Фильм **«МОЙ НЕЖНО ЛЮБИМЫЙ ДЕТЕКТИВ»**. Х/ф
12.00 **, 15.40** «Мировые сокровища культуры».
12.15 «Легенды мирового кино». Эрих фон Штрогейм.
12.45 «Музыкальный киоск».
13.00 Мультфильмы: **«Все дело в шляпе», «Лето в Муми-доле», «В Муми-дол приходит осень», «Ишь ты, Масленица!»**
14.00 **, 1.55** «Тигр и монах». Док. фильм (Австрия).
14.50 «Что делать?»
15.55 75 лет К. Пендерецкому. «Классический авангардист».
16.35 «Прогулки по Бродвею».
17.05 Опера «Свадьба Фигаро».
20.45 «Дом актера». «Открытие сезона».
21.30 Фильм **«ОНИ ТАНЦЕВАЛИ ОДНУ ЗИМУ...»** Х/ф
23.00 «Рим: рассвет и закат империи», 11-я серия. Док. фильм «Полководец-варвар». (США).
23.50 Фильм **«ПОСРЕДИНЕ МИРА»**. Х/ф
1.00 «Джем 5». Концерт С. Джордана.
1.30 **«Большой подземный бал»**. Мультфильм

ТНТ Тула

6.00 Сериал **«РОМЕО»**, 8-я серия. Сериал
6.30 Сериал **«РОМЕО»**, 9-я серия. Сериал
7.00 **«ОХ, УЖ ЭТИ ДЕТКИ!»**, 112-я серия. Мультсериал
7.30 **«ОХ, УЖ ЭТИ ДЕТКИ!»**, 113-я серия. Мультсериал
8.00 **«ПОКЕМОНЫ»**, 21-я серия. Мультсериал
8.15 Если завтра ремонт.
8.35 **, 19.50** Музыка на канале.
8.50 «Наши песни».
9.00 **, 21.00, 1.30** «Дом 2».
10.00 «Школа ремонта». «Гранатовая палата... для брата».
11.00 «4етыре комнаты».
12.00 «Меня не любят родители». Док. фильм
13.00 **, 23.30** «Смех без правил. Золотой турнир».
14.00 Фильм **«ЖАЖДА СКОРОСТИ»**. Боевик (США).
16.00 Фильм **«ШИРОКО ШАГАЯ»**. Боевик (США).
18.00 «Похудей со звездой». Док. фильм
19.00 **, 23.00** «Женская лига: парни, деньги и любовь».
19.30 «Тула. Инструкция по применению».
20.00 «Битва экстрасенсов».
22.00 «Комеди Клаб».
0.30 «Убойной ночи».
1.00 «Секс с А. Чеховой».
2.00 «Дом 2»
2.55 «Необъяснимо, но факт».
3.55 Сериал **«ТОЛСТАЯ ДЕВЧОНКА»**, 83-я серия. Сериал
4.50 Сериал **«ТОЛСТАЯ ДЕВЧОНКА»**, 84-я серия. Сериал

ТВ ЦЕНТР

4.50 **«ПЕЧКИ-ЛАВОЧКИ»**. Х/ф
6.50 «Фактор жизни».
7.20 ЧМ по автогонкам в классе кузовных автомобилей.
7.50 «Москва Первопрестольная». Док. фильм
8.25 «Крестьянская застава».
9.00 «Охотники на равнинах». Док. фильм (Великобритания).
9.45 «21 кабинет».
10.15 «Наши любимые животные».
10.50 «Политическая кухня».
11.30 **, 0.00** «События».
11.45 Фильм **«ССОРА В ЛУКАШАХ»**. Комедия
13.35 «Смех с доставкой на дом».
14.20 «Приглашает Б. Ноткин». Ж. Эппле.
14.50 «Московская неделя».
15.25 «Приоритеты власти».
15.45 «Резонанс».
16.00 «Прогулки по Тульскому краю».
16.15 «История государства Российского».
16.20 «Один против всех».
17.15 Фильм **«ЖЕНИТЬБА БАЛЬЗАМИНОВА»**. Комедия
19.05 «Браво, артист!» Н. Мордюкова.
21.00 «В центре событий».
22.00 Фильм **«ПРИНЦ И БУНТАРЬ»**. Детектив
0.20 «Решите за меня». Свадьба лучшего друга.
1.10 **«ГЛУБИНА»**. Х/ф (США).
3.10 **«ЗАЛОЖНИК»**. Х/ф

БИБИГОН

4.30 Фильм **, 16.00, 21.30 «АВТОМОЙКА»**. Х/ф (Канада).
6.00 **, 8.55, 17.25, 9.20, 10.45, 13.00, 19.35, 22.55** Мультфильм.
6.10 **, 9.05, 12.45** «Про палитры и пюпитры».
6.20 **, 14.40** «Забавная наука».
6.35 **, 14.50, 19.55 «СПРОСИ У АЛЬБЕРТА»**. Мультсериал (Германия).
6.45 **, 14.25** «Няня Аня».
7.00 **, 15.45** «Почемучка».
7.15 **, 15.05, 20.40 «ОГГИ И ТАРАКАНЫ»**. Мультсериал (Франция).
7.35 **, 17.35, 0.10** «От носа до хвоста».
8.00 **, 18.05** «Советы проф. Чайникова».
8.30 Сериал **, 15.20, 21.05 «СЕКРЕТНЫЕ АГЕНТЫ»**. Сериал (Великобритания).
9.40 **, 18.30** Мультфильм.
11.00 **, 23.15** «Голубая планета. Истории океанов». Док. сериал (Великобритания).
11.55 Лекции «История России».
14.00 **«ВОИНЫ МИФОВ – ХРАНИТЕЛИ ЛЕГЕНД»**. Мультсериал (Франция).
20.10 **«КАСПЕР И ЕГО ДРУЗЬЯ»**. Мультсериал (США).
20.30 «Спокойной ночи, малыши!»

РЕН ТВ Тула

6.00 **«ВОВОЧКА»**. Сериал
6.30 «Таиланд: путь Дао». Док. фильм, ч. 2.
7.00 **, 3.10 «ПАНТЕРА»**. Сериал
7.55 «Дальние родственники».
8.25 «Кулинарные штучки».
8.40 **«БЛОКПОСТ»**. Х/ф
10.30 «Очевидец» представляет: самое смешное».
11.30 «Шаги к успеху».
12.30 «24».
13.00 «Неделя».
14.00 «Репортерские истории».
14.30 «Частные истории».
15.30 «Дорогая передача».
16.20 **«NEXT»**. Сериал
20.00 Фильм **«МОНСТР ВЕЧНОСТИ. ДИКИЙ ЧЕЛОВЕК»**. Х/ф
22.00 «Фантастические истории»: «Куклы-убийцы. Игрушки дьявола».
23.00 «Очевидец» представляет: самое шокирующее».
0.00 «Мировой бокс: Восходящие звезды России».
0.30 Фильм **«ЧУВСТВЕННЫЕ УДОВОЛЬСТВИЯ ЭММАНЮЭЛЬ»**. Х/ф (Франция – Голландия – Ирландия – США).
2.10 «Top gear».
4.05 **«ДРУЗЬЯ»**. Сериал (США).
5.20 Ночной музыкальный канал.

ТВ-3

6.00 Мультфильм.
7.30 **«ЧЕРЕПАШКИ-НИНДЗЯ»**. Мультсериал
8.30 **«БРАТЦ»**. Мультсериал
8.55 **, 9.55, 12.55, 13.55, 15.55, 18.55** Астропрогноз.
9.00 **«ЧУДЕСА.COM»**, 41-я и 42-я серии. Сериал
10.00 Фильм **«АЛЕНЬКИЙ ЦВЕТОЧЕК»**. Х/ф
12.00 «В поисках затерянных миров», 2-я серия. Док. фильм (США).
13.00 «Мистика звезд с А. Волочковой».
14.00 Фильм **«ИСТОРИЯ О ТРИСТАНЕ И ИЗОЛЬДЕ»**. Х/ф (Германия).
16.00 Фильм **«ВОИНЫ ЗУ»**. Х/ф (Гонконг).
18.00 Сериал **, 23.00 «ПОРТАЛ ЮРСКОГО ПЕРИОДА»**, 4-я серия. Сериал (Великобритания).
19.00 «Городские легенды. Сенная площадь – покровительница темных сил». Док. фильм
20.00 «Исторический детектив: Убийство Кеннеди», 2-я серия. Док. фильм
21.00 Фильм **«БЕЗЛИКИЙ»**. Х/ф (Великобритания – Франция).
0.00 Фильм **«СЕРДЦЕ ВОИНА»**. Х/ф (Испания).
2.00 Другое кино.
2.15 Фильм **«ТВАРЬ С ТИТАНА»**. Х/ф (США).
4.15 Комната страха.
5.00 Relaks.

ДОМАШНИЙ

6.30 «Немецкий алфавит для детей».
7.00 **, 20.30** «Домашние сказки».
7.30 Фильм **«СУДЬБА ЧЕЛОВЕКА»**. Драма
9.30 «Городское путешествие с П. Любимцевым». Жизнь на Архипелаге.
10.30 «Знакомые вещи».
11.00 «Сладкие истории».
11.30 «Цветочные истории».
11.45 «Люди и традиции».
12.00 «Жизнь прекрасна».
14.00 «Женская форма».
14.30 «Люди мира». Жители Стокгольма – земляки Карлсона.
15.00 «Спросите повара».
15.30 «Династия». Музыканты Бутманы.
16.30 Фильм **, 2.05 «ПИСЬМО ИЗ САЙГОНА»**. Мелодрама, ч. 2.
18.20 «Вкусы мира».
18.30 Сериал **«ТЫ – МОЯ ЖИЗНЬ»**. Сериал (Аргентина).
19.30 Сериал **, 3.45 «ПУАРО АГАТЫ КРИСТИ»**. Сериал. **«Смерть на Ниле»**, ч. 2.
21.00 Сериал **«ОНА НАПИСАЛА УБИЙСТВО»**. Детектив. **«Розыски Питера Керри». «Она написала убийство». «Ловкие мошенники»**. (США).
23.00 Сериал **«МОЯ ЖЕНА МЕНЯ ПРИВОРОЖИЛА»**. Сериал (США).
23.30 Фильм **«ДЕЛА СЕРДЕЧНЫЕ»**. Киноповесть
1.20 «Все о свадьбах».
4.35 «Музыка».

ДОМ КИНО

4.00 **«ДУЭНЬЯ»**. Комедия
5.30 Кинороман **«ЗА СИНИМИ НОЧАМИ»**.
7.45 Фильм **«ЛЮБОВЬ ЗЕМНАЯ»**. Мелодрама
9.15 «Звездный мальчик».
10.25 Фильм **«МЫ С ВАМИ ГДЕ-ТО ВСТРЕЧАЛИСЬ»**. Комедия
12.00 Фильм **«МОЙ ДОМ – ТЕАТР»**. Х/ф
13.30 Фильм **«ДЕТИ ПОНЕДЕЛЬНИКА»**. Комедия
15.10 Фильм **«ЗОЛОТОЙ ТЕЛЕНОК»**. Х/ф
18.00 Фильм **«ПЛЕМЯННИК, ИЛИ РУССКИЙ БИЗНЕС 2»**. Комедия
19.20 Фильм **«АНКОР, ЕЩЕ АНКОР!»** Драма
21.00 Фильм **«МАМА, НЕ ГОРЮЙ 2»**. Х/ф
22.40 Фильм **«ДАВАЙ ПОЖЕНИМСЯ»**. Мелодрама
0.00 Фильм **«ПОКА БЕЗУМСТВУЕТ МЕЧТА»**. Мюзикл
1.15 Фильм **«БОЛЕВОЙ ПРИЕМ»**. Боевик
2.35 Фильм **«ЖЕЛАЮ УСПЕХА»**. Драма

LIFE

6.00 «Российское чудо Эжена Богарне». Док. фильм
6.25 **, 7.30, 11.30, 13.25, 15.30, 16.30, 19.30** Музыка.
6.30 «В поисках совершенства. Корейские дневники». Док. фильм
7.00 «Десятый вал».
7.35 **, 9.40, 11.35, 13.30, 15.35, 17.30, 19.35, 21.20, 23.35** TV-shop.
8.00 **«ВСЕ, ЧТО НАДО – ЭТО ЛЮБОВЬ»**. Сериал
8.45 «Красочная планета».
10.05 **, 14.00, 23.00** «Русское зарубежье».
10.10 «Григор Нарикаци. Время – вечность». Док. фильм
10.35 «Поезд в будущее». Док. фильм
11.00 «В отрыв!»
12.00 **«ПРАВОЕ ДЕЛО»**. Сериал
12.45 «Отчего и почему».
13.05 «Страсти по насекомым».
14.05 «Русская любовь Франко Дзефирелли». Док. фильм
14.30 «Прямой путь». Док. фильм
16.00 «Небо в алмазах».
16.35 «Хочу все знать».
16.45 «60-ые. Десятилетие «Beatles». Док. фильм
18.00 «Заграница».
18.30 «Роскошные отели мира».
18.40 «Хроники разрушенного дома».
19.05 «Изюминка».
20.00 Мультфильм.
20.10 **, 21.50 «ТЕАТР»**. Х/ф
23.15 «Посольство на Таганском холме». Док. фильм

NATIONAL GEOGRAPHIC

6.00 Долгий путь на юг: От Малави до Ботсваны.
7.00 Суперсооружения: Стеклянный дом в зоне землетрясений.
8.00 Чудовище Лох-Несса: решающий эксперимент.
9.00 Затерянный мир: Жизнь в парке триасового периода. Земля драконов.
10.00 Затерянный мир: Вход только во фраках. Антилопа царей.
11.00 Город собак: Собачьи беды.
12.00 Загадки лосей.
13.00 Труднейший в мире ремонт: Глубоководная техника.
14.00 **, 1.00** Мегазаводы: Тягачи.
15.00 Мир хищников: Царь медведей.
16.00 Мир хищников: Большая белая акула.
17.00 Единственный из выживших: загадка человеческого вида.
19.00 Суперсооружения: Большой адронный коллайдер.
20.00 Суперсооружения: Искусственное солнце.
21.00 Затонувший секрет Гитлера.
22.00 **, 4.00** Загадки истории: Инцидент в Розуэлле.
23.00 **, 5.00** Расследования авиакатастроф: Самолет, который молчал.
0.00 Смерть от естественных причин: Смертельный холод.
2.00 Взгляд изнутри: Секретная миссия в Северной Корее.
3.00 Таинственный космос: Инопланетное сафари.

EXPLORER

7.00 «Антибиотик: панацея или убийца?» Док. фильм (Швеция).
8.00 «Из крайности в крайность». Док. сериал (Великобритания).
9.00 **, 15.00** «Авантюра гаечного ключа». Док. сериал (США).
10.00 **, 16.00, 22.00** «Дрэгстер против дрэгстера». Док. сериал (Канада).
11.00 **, 17.00, 23.00** «Искусство грабежа». Док. сериал (Великобритания).
12.00 **, 18.00** «Джек-Потрошитель: первый серийный убийца». Док. фильм (Великобритания).
13.00 «Антибиотик: панацея или убийца?» Док. фильм (Швеция).
19.00 «Первая пересадка головы». Док. фильм (Великобритания).
20.00 «Из крайности в крайность». Док. сериал (Великобритания).
21.00 **, 21.30** «Чудеса тюнинга». Док. сериал (США).
0.00 «Преступный мир Макинтайра». Док. сериал (Великобритания).

DISCOVERY

6.00 Разрушители легенд: Как красная тряпка на быка.
6.55 **, 2.50** Дерзкие проекты: Небоскреб «Turning Torso».
7.50 **, 15.35, 3.45** Огромные машины: Подводные лодки.
8.15 Рукотворные чудеса: Азия, 5-я серия.
9.10 Эверест: За гранью возможного: Долгий спуск.
10.05 Смертельный улов: Не сезон для стариков.
11.00 Тайны боевых искусств: Индонезия.
11.55 **, 1.00** Выжить любой ценой: Сахара.
12.50 Первая десятка: Десять лучших бомбардировщиков.
13.45 **, 19.00** Американский чоппер: Мотоцикл национальной гвардии, ч. 2.
14.40 Как это работает, 44-я серия.
15.05 Как это работает, 45-я серия.
16.00 Грязная работенка: Специалист по кастрации.
17.00 **, 4.10** У Лудольфов на свалке, 2-я серия.
18.00 Создание хотродов: Стань асом!: Судный день.
20.00 **, 5.05** Разрушители легенд: Эволюция мифов.
21.00 Оружие будущего: Спецвыпуск: Аляска.
22.00 **, 1.55** Тайны боевых искусств: Мехико.
23.00 Я сверхразмерная.
0.00 На месте преступления, 1-я серия.

ANIMAL PLANET

8.00 **, 13.00** Ветеринарная скорая помощь.
9.00 Перед лицом опасности: Морские слоны, гепарды и серо-голубые акулы.
9.30 Перед лицом опасности: Гигантские белые акулы, морские крокодилы и киты-горбачи.
10.00 Обезьянья жизнь.
11.00 Самые забавные животные планеты.
12.00 СОС дикой природы.
14.00 Скорая ветеринарная помощь: Аризонская жара. Посреди трассы.
16.00 Судьбы шимпанзе, 4-я серия.
17.00 Планета Земля: Пустыня.
18.00 Рай для шимпанзе: Спасение Сампы и Тони. Кодекс Джао.
19.00 Дело мастера боится: Обед для чау-чау.
20.00 На дне бездны: Хорватия.
20.30 На дне бездны: Намибия.
21.00 **, 3.00** Спасение видов: Гориллы у последнего предела.
22.00 **, 4.00** Сигурни Уивер: Возвращение к гориллам.
23.00 **, 5.00** Невидимая жизнь: Морские захватчики.
0.00 **, 6.00** Рай для шимпанзе: Сложности с Ксеной. Ангольские малютки – свободны наконец!
1.00 **, 7.00** Скорая ветеринарная помощь: Спасение в пустыне.
2.00 Территория животных: Никогда не сдавайся.

TRAVEL CHANNEL

8.00 **, 0.00, 3.00** Всемирный путешественник. Теркс и Кайкос.
9.00 Большая рыба. Ловля форели в геотермальных озерах.
9.30 Живописные железные дороги США, ч. 1.
10.00 По железным дорогам Швейцарии. Линия Юнгфрау, ч. 2.
11.00 Бушующая планета. Лавина.
11.30 Бушующая планета.
12.00 Бесстрашные путешественники. Колумбия.
13.00 Всемирный путешественник.
14.00 **, 21.00, 1.00** Бушующая планета.
14.30 Экстремальные путешествия.
15.00 Бывалый путешественник.
15.30 Сафари для бабушек. Польша.
16.00 **, 2.00** Бесстрашные путешественники. Намибия.
17.00 Всемирный путешественник.
18.00 Такси за $100. Бухарест.
18.30 Живописные железные дороги США, ч. 2.
19.00 Прохлада Карибского моря.
19.30 Навстречу искусству. Осло.
20.00 Всемирный путешественник.
21.30 Путешествия 2008. Ноябрь.
22.00 **, 7.00** Лучшие в мире поездки на мотоцикле.
23.00 Лучшие в мире поездки на мотоцикле.
1.30 Такси за $100. Гамбия.
4.00 На распутье в Средиземноморье. Турция. Гибралтар.
5.00 Одиссея Джулиана и Камиллы. Лаос. Камбоджа.

РОССИЯ-СПОРТ

4.55 Баскетбол. НВА. «Финикс» – «Портленд». Прямая трансляция.
7.40, **9.00, 12.45, 16.40, 21.55, 0.25** «Вести-спорт».
7.50 Профессиональный бокс. Марко Антонио Рубио (Мексика) против Энрике Орнеласа (Мексика).
9.10, **22.15** «Вести-спорт. Местное время».
9.15 «Страна спортивная».
9.50 Хоккей. Обзор Лиги чемпионов.
10.20 Баскетбол. НВА. «Финикс» – «Портленд».
12.55 «Самый сильный человек». Командный ЧМ по силовому экстриму.
13.55 Хоккей. КХЛ. Открытый чемпионат России. «Спартак» (Москва) – «Металлург» (Новокузнецк). Прямая трансляция.
16.15, **20.30** Конькобежный спорт. Кубок мира.
16.55 Футбол. Чемпионат Италии. «Лацио» – «Дженоа». Прямая трансляция.
18.55 Футбол.
19.30 Профессиональный бокс. Джошуа Клоттей (Гана) против Заба Джуды (США).
22.25 Футбол. Чемпионат Италии. «Торино» – «Милан». Прямая трансляция.
0.35 Теннис. Кубок Дэвиса. Финал. Аргентина – Испания.

ПЯТЫЙ КАНАЛ

6.00 «Цель – спасение. Крещение огнем». Док. фильм
6.30 «Новые матадоры». Док. фильм
7.00 **«ПАПАЙ – ПРИКЛЮЧЕНИЯ ПРОДОЛЖАЮТСЯ»**. Мультсериал
7.40 **«РОБОКОП»**. Сериал
8.00 **«АНГУС И ЧЕРИЛ»**. Мультсериал
8.05 **«Чебурашка идет в школу»**. Мультфильм
8.15 **«Великолепный Гоша»**. Мультфильм
8.25 «Клуб знаменитых хулиганов».
9.00 Ток-шоу «Наболевший вопрос».
9.55 **«СТАРШЕКЛАССНИКИ 3»**. Сериал (Россия).
11.00 Ток-шоу «В нашу гавань заходили корабли...»
12.10 «Личные вещи».
13.00 «К доске».
13.50 Ток-шоу «Жизнь как жизнь».
14.45 **«ДЖЕЙМС БОНД 007: ДОКТОР НО»**. Боевик (Великобритания).
16.55 «Прогресс».
17.55 «История с биографией». Ю. Скуратов.
18.30 «Главное».
19.30 «Слабое звено».
20.20 **«КРАСОТКИ»**. Комедия (Франция).
22.15 «Опять о футболе».
23.20 **«ПОСЛАННИК СМЕРТИ»**. Боевик (США).
1.15 **«НА ПРИЦЕЛЕ У СМЕРТИ»**. Боевик (Франция).
3.20 «Анатомия катастроф». Док. сериал

ЗВЕЗДА

6.00 **«КРАХ ИНЖЕНЕРА ГАРИНА»**, 2-я серия. Х/ф
7.15 «Экстремальный контакт». Док. сериал
7.40 **«КАК ЗАВОЕВАТЬ ПРИНЦЕССУ»**. Х/ф
9.00 «На войне как на войне».
10.00 «Служу России».
10.55 «Товарищ командир».
11.25 «Русский характер».
12.00 «ЦСКАйф».
12.30 «Курс личности».
13.00, **18.00, 22.00** Новости.
13.15 «Позорная тайна Хатыни». Док. фильм
14.00 «Лучшие воинские части».
14.15, **2.10** **«ДВОЕ В НОВОМ ДОМЕ»**. Х/ф
15.35, **5.15** «Жажда жизни» из цикла «Засекреченная любовь». Док. фильм
16.25 **«ДЕТЕКТИВ МОНК»**, 5-я и 6-я серии. Сериал (США).
18.15 **«ПОСЛЕДНИЙ БРОНЕПОЕЗД»**, 4-я серия. Х/ф
19.30 «Следственный лабиринт». Док. сериал
20.15 **«ВТОРЖЕНИЕ»**. Х/ф
22.30 «Новая Россия. Начало». Док. сериал
23.15 **«ГОНЩИКИ»**. Х/ф
0.45 **«ДАЧНАЯ ПОЕЗДКА СЕРЖАНТА ЦЫБУЛИ»**. Х/ф
3.30 **«БАЛЛАДА О БЕРИНГЕ И ЕГО ДРУЗЬЯХ»**. Х/ф

JETIX

8.00, **16.55** **«ЧТО С ЭНДИ?»**
8.25, **10.40, 13.20, 20.15, 3.50** **«ИГГИ АРБАКЛ»**.
8.50, **9.15, 10.15, 15.15, 15.40, 17.45, 18.10** **«ЛЕНТЯЕВО»**.
9.35, **14.25, 17.20, 22.15, 7.15, 7.35** **«ТОТАЛИ СПАЙС»**.
10.00 **«КАПИТАН ФЛАМИНГО»**.
10.50, **16.05, 0.30** **«МОНСТЕР БАСТЕР КЛАБ»**.
11.15, **14.00, 21.00, 0.05** **«БОЕВЫЕ РЕЙНДЖЕРЫ. ОПЕРАЦИЯ «МОЛНИЯ»**.
11.40, **12.05, 18.35, 19.00, 23.20, 23.40, 5.00, 5.20** **«Н2О – ПРОСТО ДОБАВЬ ВОДЫ»**.
12.30, **12.55, 19.30, 19.55, 5.45, 6.05** **«ЧАРОДЕЙКИ»**.
13.40, **20.40, 6.30** **«PUCCA»**.
14.50, **21.25** **«ТРАНСФОРМЕРЫ»**. Новые серии
16.30, **21.50** **«ГАЛАКТИЧЕСКИЙ ФУТБОЛ S2»**.
22.40, **1.20** **«НАРУТО»**.
23.00, **1.40** **«КОРОЛЬ-ШАМАН»**.
0.55 **«НЕВЕРОЯТНЫЙ ХАЛК»**.
2.00, **2.20** **«ДЕТКИ ИЗ КЛАССА 402»**.
2.45 **«ШКОЛА СУРИКЕНОВ»**.
3.05 **«TEAM GALAXY»**.
3.30 **«ХВОСТАТЫЕ ВОЯКИ»**.
4.15, **4.35** **«МИСТИЧЕСКАЯ ВЛАСТЬ БОЕВЫХ РЕЙНДЖЕРОВ»**.
6.50 **«СЕМЕЙКА ТОФУ»**.

ДЕТСКИЙ МИР

6.00, **10.00, 14.00** Мультфильмы: **«Про дудочку и птичку»**, **«Просто так»**, **«Алим и его ослик»**.
6.25, **10.25, 14.25** Муз. комедия **«ВОЛШЕБНАЯ СИЛА»**.
7.30, **11.30, 15.30** **«СЛЕДСТВИЕ ВЕДУТ КОЛОБКИ»**, 1-я и 2-я серии. Мультсериал
7.40, **11.40, 15.40** **«Чудесный колодец»**. Мультфильм
8.00, **12.00** **«ПОКА БЬЮТ ЧАСЫ»**. Фильм-сказка
9.15, **13.15** **«Королевская игра»**. Мультфильм
9.30, **13.30** Мультфильмы: **«Ежик плюс черепаха»**, **«Петух и боярин»**, **«Бобик в гостях у Барбоса»**.
16.00 Мультфильмы: **«Самолетик»**, **«До ре ми»**, **«Слоненок и письмо»**.
16.25 Киноальманах **«ПОЛЧАСА НА ЧУДЕСА»**.
17.30 **«СЛЕДСТВИЕ ВЕДУТ КОЛОБКИ»**, 3-я и 4-я серии. Мультсериал
17.40 **«Сказка сказывается»**. Мультфильм
18.00 **«СОЛОВЕЙ»**. Фильм-сказка
19.20 **«Тройная уха»**. Мультфильм
19.30 Мультфильмы: **«Умная собачка Соня»**, **«Как лечить удава?»**

МИР

5.55 Афиша.
6.00, **13.20** **«ВОСКРЕСНЫЙ ПАПА»**. Х/ф
7.45 «Проект «Терра». Болота».
8.45 «Подводная одиссея команды Кусто». Док. сериал
9.15 «Республика сегодня».
9.30 «Территория KG».
9.45, **15.05** **«КОРОЛЬ ОБЕЗЬЯН»**. Мультсериал
10.15 «Миллион вопросов о природе».
10.30, **15.30** **«ЛЭССИ И РЕНДЖЕР КОРРИ»**. Сериал
11.00 «Путеводитель».
11.30 «Догнать и уничтожить» из цикла «Тайны забытых побед». Док. фильм
12.00 «Знаем русский».
13.00 Новости Содружества.
13.10 «Любимые актеры».
16.00 «Без политики».
16.20, **3.30** «Против мафии».
16.55 «Билет на сегодня».
17.00 **«ДРУЖНАЯ СЕМЕЙКА»**. Сериал
18.00, **4.00** «В нашу гавань заходили корабли...»
19.00 **«КАКАЯ ЧУДНАЯ ИГРА»**. Х/ф
21.00 «Вместе».
21.55 **«ЭФФЕКТ БАБОЧКИ»**. Х/ф
23.40 «Полуночники».
0.30 **«ТАЙНОЕ ИМЯ БОГА»**. Сериал
1.30 **«СВИДЕТЕЛЬ»**. Х/ф
5.00 Концерт.

7-ТВ

5.00 Super-утро.
9.00, **10.00, 23.00, 0.00, 1.00, 2.00, 3.00, 4.00** 7 новостей.
9.05 Классика: NHL.
10.05 История NHL.
10.20, **16.00, 21.00** NHL.
10.35, **16.10, 20.40** NBA Live!
11.00 X-Games.
12.00 Клуб покорителей пространства.
12.10 Предельная глубина.
12.30 Основной инстинкт.
12.40 Настольный футбол.
13.00 Настольный хоккей.
13.10, **16.30** X-treme 99,9.
13.40, **4.30** Экстрим: начало века.
14.10 Rally Action.
14.40 Total Регби.
15.10 Свободный полет.
15.30 Киберспорт.
15.45 Game Sport.
17.30, **1.05** Охота в Новом Свете.
17.40, **2.05** Wrestling: опасная зона.
18.10 Американский футбол.
18.40 Бразильский футбол.
19.10, **20.10** Классика: Премьер-лига.
21.10 Volvo Ocean Race.
21.40 Регбилиг. Кубок Мира. Финал.
22.00 Овердрайв.
22.10 Картинг.
22.40 Off-Road Drive.
23.05 World Series Of Poker Europe 2007.
0.05 Slamball.
1.20 Планета рыбака.
1.35 Море дайвинга.
2.35 Спорт собак.

ДТВ

6.00 «Удачное утро».
6.55 Музыка.
7.00, **17.30** **«ШПИОНЫ И ПРЕДАТЕЛИ»**. Детектив
8.00 «Тысяча мелочей».
8.20 «Предприниматель».
8.30, **8.40, 8.55, 9.15, 9.30, 9.45, 10.00, 10.15** Мультфильм.
10.30 **«ОПРЕДЕЛИТЕЛЬ»**. Х/ф
12.30, **1.00** «Территория призраков».
13.30, **23.00** **«ПРАВОСУДИЕ ДЕКСТЕРА»**. Детектив
14.30, **22.00** **«CSI: МЕСТО ПРЕСТУПЛЕНИЯ ЛАС-ВЕГАС 7»**. Детектив
15.30 **«МЕРСЕДЕС УХОДИТ ОТ ПОГОНИ»**. Х/ф
17.10 «В засаде».
18.30, **0.30** **«ПРИГОВОРЕННЫЕ ПОЖИЗНЕННО»**. Драма
19.00, **19.30** Реалити «Брачное чтиво».
20.00 **«АГЕНТЫ КГБ ТОЖЕ ВЛЮБЛЯЮТСЯ»**. Х/ф
0.00 Реалити «Брачное чтиво. Для взрослых».
2.00 **«МОРСКАЯ ПОЛИЦИЯ: СПЕЦОТДЕЛ»**. Детектив
3.00 «Звонок удачи».

TV-1000

4.00, **22.30** **«ПАРИЖСКАЯ ИСТОРИЯ»**. Драма (Франция – Португалия).
6.00 **«ЛОРЕЛ КАНЬОН»**. Драма (США).
8.00 **«СБЕЖАВШАЯ НЕВЕСТА»**. Комедия (США).
10.00 **«КРУТАЯ КОМПАНИЯ»**. Комедия (США).
12.00 **«ВОДА»**. Драма (Канада – Индия).
14.00 **«ЛЖЕЦ, ЛЖЕЦ»**. Комедия (США).
15.30 **«ПЕРЕВОДЧИЦА»**. Детектив (Великобритания – США).
17.40 **«УДАР ПО ВОРОТАМ 2: РАЗБИВАЯ ЛЕД»**. Комедия (США).
19.30 **«ПОСТОЯННЫЕ ЛЮБОВНИКИ»**. Драма (Франция, 2005 г.)
Режиссер: Ф. Гаррель. В ролях: Л. Гаррель, К. Эсме.
Антуан и его друзья – парижские студенты – оказываются вовлеченными в хаос майских событий 1968 года, когда студенты и рабочие чуть не свергли правительство.
0.00 **«СПРОСИ У ПЫЛИ»**. Мелодрама (США).
2.00 **«ZE ФИЛЬМ»**. Комедия (Франция).

HALLMARK

1.30, **20.15** **«ПОДСТАВА»**. Х/ф (Великобритания, 2008 г.)
Режиссер: Й. Кирби. В ролях: К. Самнер, М. Медвин, Р. Харди.
Мир молодой американки переворачивается вверх дном, когда герои ее романа оживают и ее арестовывают за серьезное преступление.
3.00 **«НИЧЕГО, КРОМЕ ПРАВДЫ»**. Х/ф
4.30 **«БАРОН И МАЛЫШ»**. Х/ф (США).
6.15 **«ИВАНА ТРАМП: ТОЛЬКО РАДИ ЛЮБВИ»**. Х/ф (США).
8.00, **15.00** **«ФЛАМАНДСКИЙ ПЕС»**. Х/ф
9.45 **«ДОЧЕРИ МАКЛЕОДА 7»**. Сериал, ч. 207. (Австралия).
10.35 **«ДОЧЕРИ МАКЛЕОДА 7»**. Сериал, ч. 208. (Австралия).
11.30, **16.45** **«ТАИНСТВЕННЫЙ ОСТРОВ»**. Х/ф, ч. 2.
13.15 **«ПРОБУЖДЕНИЕ»**. Х/ф (США – Канада).
18.30 **«ДОЧЕРИ МАКЛЕОДА 7»**. Сериал, ч. 209. (Австралия).
19.20 **«ДОЧЕРИ МАКЛЕОДА 7»**. Сериал, ч. 210. (Австралия).
22.00 **«ВОЙНА ФОЙЛА»**. Сериал, ч. 4. (Великобритания).
23.45 **«МОЛЧАНИЕ»**. Х/ф (Австралия).

XXI ВЕК

10.00, **18.00, 2.00** **«СЕМЕН: ИСТОРИЯ ЛЮБВИ»**. Комедия (Испания – Великобритания).
11.30, **19.30, 3.30** **«ДО ЗАВТРА»**. Драма (Италия).
13.10, **21.10, 5.10** **«ДОЛИНА ЦВЕТОВ»**. Х/ф (Германия – Франция – Индия – Япония).
14.50, **22.50, 6.50** **«ПОСЛЕДНЕЕ ДЕЛО ЛАМАРКИ»**. Драма (США).
16.40, **0.40, 8.40** **«ИКОТА»**. Драма (Венгрия – Чехия).

ТДК

7.00, **10.49, 11.49, 12.49, 13.49, 16.49, 17.49, 18.49, 19.49, 23.55** Музыка.
8.05, **15.00** Все лучшее для Вас.
8.35, **11.00, 18.00** Красотка.
9.00 С добрым утром, Любимая!
10.00, **17.00** Истории успеха.
12.00 Наши дети.
13.00, **19.00** Ваш доктор.
14.00, **23.00** Красота и здоровье.
14.31, **23.30** **«ГВАДЕЛУПЕ»**. Сериал
16.00 Имею право.
20.00 Зеркало жизни.
21.00 Ваш личный психолог.
22.00 Сексуальная революция.

ШКОЛЬНИК

7.55, **15.55, 23.55** Программа передач.
8.00, **16.00, 0.00** Москвоведение. «Московские монастыри».
8.30, **16.30, 0.30** **«СУПЕРКНИГА 2»**. Мультсериал **«Папин любимчик»**.
9.15, **17.15, 1.15** Мир изобретений. «Музей истории бумаги».
9.30, **17.30, 1.30** Победители. «Моя война». «Я. Н. Колли – радист».
10.00, **18.00, 2.00** Белая смерть. «Биохимия счастья».
10.15, **18.15, 2.15** История России. «Культура России в начале XX века. Публицистика».
10.30, **18.30, 2.30** Сказка «Василиса Прекрасная».
11.40, **19.40, 3.40** **«Сказка о солдате»**. Мультфильм
12.00, **20.00, 4.00** На переднем крае. «Как построить будущее?»
12.30, **20.30, 4.30** Маркиза.
13.30, **21.30, 5.30** Педсовет.
13.45, **21.45, 5.45** Кинолекторий.
14.00, **22.00, 6.00** **«МИНИН И ПОЖАРСКИЙ»**. Х/ф
15.45, **23.45, 7.45** **«Сказка про Емелю»**. Мультфильм

EUROSPORT

10.30 Вот это да!!!
11.00 «Формула-1».
11.30 Футбол. ЧМ среди женщин до 20 лет в Чили. Групповой этап. Чили – Новая Зеландия.
12.30 Лыжные гонки. Кубок мира. 10 км. Женщины.
13.00, **19.00** Лыжные гонки. Кубок мира. 4х5 км. Женщины.
14.00 Лыжные гонки. Кубок мира. 15 км. Мужчины.
15.00, **19.45** Лыжные гонки. Кубок мира. 4х10 км. Мужчины.
16.45, **2.00** Снукер – Мировая серия в России (Москва).
23.00 Футбол. ЧМ среди женщин до 20 лет в Чили. Групповой этап. Мексика – Бразилия.
0.00 Футбол. ЧМ среди женщин до 20 лет в Чили. Групповой этап. Германия – Япония.

EURONEWS

8.00 – **3.30** Новости в уикэнд. Каждые 30 минут.
8.17, **13.47, 15.47, 19.47, 21.47, 23.47, 3.17** Ле маг.
8.47, **12.47, 14.47, 16.47, 20.47, 1.47** Европейский обзор.
9.47, **15.17, 18.47, 21.17, 0.17, 3.47** Европейцы.
10.47, **16.17, 17.47, 20.17, 0.47** Вспоминая прошлое.
11.47, **19.17, 22.47, 1.17, 2.47** Обзор экономики.
13.17, **17.17, 22.17, 2.17** Синема.

РБК

6.00 – **5.30** Новости. Каждые 30 минут.
6.05, **7.10, 10.20, 14.10, 21.40, 23.10, 5.40** Звездная пыль.
6.15, **11.10, 13.50, 18.20, 19.20, 21.45, 2.20, 4.20, 5.50, 21.05** Отдых и туризм.
6.20, **8.20, 15.50, 17.10, 21.50, 0.20, 3.10, 5.20** Азбука инвестора.
6.35, **12.35, 19.35, 2.35** Рынки. Глобальный взгляд.
7.05, **14.05, 21.35, 2.05, 4.10, 5.05** Рынки.
7.20 В фокусе.
8.05, **15.35, 0.05** Рынки.
8.35, **1.35** Диалог.
9.05, **20.35** Сфера интересов.
9.35, **16.35, 0.35** Компании.
10.05, **2.10** Салон.
10.35, **22.05** Сфера интересов.
11.05, **17.05, 23.05, 3.05, 4.15, 5.15** Рынки.
11.20 В фокусе. Срочно «В фокус».
12.05 Диалог.
13.05, **1.05** Сфера интересов.
13.35, **19.05, 4.40** Зарубежный бизнес.
14.20, **3.20** В фокусе.
15.05 Сфера интересов.
16.05 Диалог.
17.20 В фокусе.
18.05 Салон.
18.35 Сфера интересов.
20.05 Диалог.
22.35 Диалог. Событие недели.
23.20 В фокусе. Нефтяной резерв.
4.05, **4.35, 5.10, 5.35** Обзор российской прессы.

МТВ

6.00 MTV.ru.
7.00 «Стерео-утро. The Best».
10.40 «Уроки выживания Пэрис Хилтон».
11.10 «Кинозвезды. Порочные связи».
12.00 «News блок Weekly».
12.30 Икона видеоигр: «Dead Space».
13.00 Тачку на прокачку.
13.25 «10 фильмов для упертых романтиков».
14.25 **«ВОЗВРАТ»**. Х/ф
16.30 Обыск и свидание.
17.00 Тайные соблазны курортного отеля.
17.25 По домам.
18.10 Доктор Голливуд.
19.00 **«КЛУБ»**. Сериал
22.45 Звездная жизнь после развода.
23.55 Ностальжи-Party.
0.30 MTV-Chillout.

ТЕЛЕКЛУБ

20.00 **«СОНЬКА-ЗОЛОТАЯ РУЧКА»**.
21.00 **«МЕНТ В ЗАКОНЕ»**.
22.00 **«ДЕТИ АРБАТА»**.
23.00 **«ДОЛГИЕ ВЕРСТЫ ВОЙНЫ»**.
0.30 **«РАФФЕРТИ»**.
2.00 **«СОНЬКА-ЗОЛОТАЯ РУЧКА»**.

Муз-ТВ

5.00, **6.15, 8.15, 14.00, 15.30, 18.00, 22.00, 0.45, 2.30** «Муз-ТВ хит».
5.45, **7.30, 16.45** «Наше».
10.00, **17.15** «Мобильные блондинки».
10.30 Мультфильм.
11.15 Эго-чарт.
12.00 «Стилистика».
12.30, **21.00** «PRO-Обзор».
13.00 **«STUDIO SUD»**. Сериал
13.30 «Pro-fashion».
14.30 «Страшно красивые».
19.00 «FAQ».
19.30 «Хит-лист».
20.30 «PRO-Кино».
21.30 «Свадьба твоей мечты».
22.30 «Звезды зажигают».
23.30 «Ближе к звездам».
0.00 «Азбука секса».

MEZZO

10.00 «Те деум», «Сумеречные псалмы» (М. А. Шарпантье).
11.20 Месса и мотеты в честь Девы Марии (М. А. Шарпантье).
12.55 «Могила» (М.-А. Шарпантье).
14.10 Дивертимеццо.
17.00 Концерт Брижитт Энжерер и Борис Березовский в концертном зале «Плейель».
19.00 Симфония №1 (Г. Малер) – Концерт (Корнгольд).
20.30 «Край земли» (Филипп Жанти и Мэри Андервуд).
21.50 Портрет Филиппа Жанти.
22.20 «Шазам», хореография: Филипп Декуфле.

ФИЛЬМ ДНЯ

КУЛЬТУРА 22:30

«ОНИ ТАНЦЕВАЛИ ОДНУ ЗИМУ...» («Мосфильм», 2004 г.)

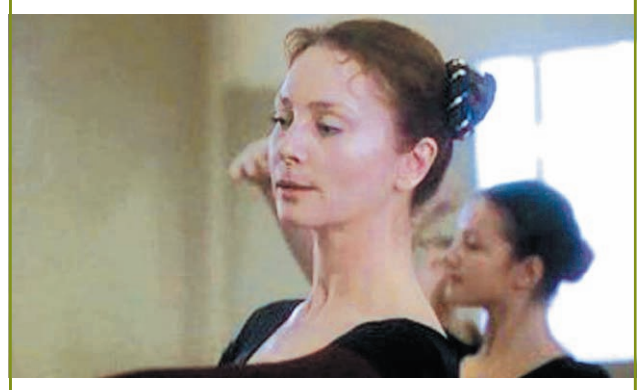

Потрясением становятся для Валерии (Галина БЕЛЯЕВА) найденные на даче письма отца Андрея.

Режиссер: Виталий Тарасенко.

В ролях: Георгий Тараторкин, Галина Беляева, Ада Роговцева, Анатолий Руденко.

Мелодрама. История любви учительницы танцев Валерии и оператора видеостудии Андрея. Валерия одна воспитывает сына, у Андрея – мать, прикованная к инвалидной коляске. Пытаясь вылечить мать, Андрей увозит ее в Париж и приглашает Валерию пожить на ее даче.