ПЕРВЫЙ КАНАЛ

Профилактика.

11.45 «Ералаш».
12.00 Новости.
12.20 **«ЧЕРНЫЙ ВОРОН»**. Сериал
13.20 **«ЭТА ЖЕНЩИНА В ОКНЕ»**. Комедия (Россия, 1993 г.)
Режиссер: Л. Эйдлин. В ролях: И. Муравьева, Е. Яковлева, Е. Васильева.
Живут в старом русском городе три подруги. Все - добрые, веселые, незамужние. И всем за тридцать. Однажды в город приезжает цирк. Жонглер Валериан вселяется в комнату к одной из подруг. Он не сразу узнает в ней свою бывшую одноклассницу и первую любовь.
15.00 Новости.
15.10 «Лолита. Без комплексов».
16.00 **«ТАЛИСМАН»**. Сериал
17.00 «Федеральный судья».
18.00 Вечерние новости.
18.10 «Большие девочки».
18.40 **«ЛЮБОВЬ КАК ЛЮБОВЬ»**. Сериал
19.50 «Жди меня».
21.00 «Время».
21.30 **«ДЕВЯТЬ МЕСЯЦЕВ»**. Сериал
22.30 «Бизнес на родах». Док. фильм
23.40 Ночные новости.
0.00 «Теория невероятности»: «Отшельники».
0.50 «Гении и злодеи». «Курт Воннегут».
1.20 **«НОВЫЙ МИРОВОЙ БЕСПОРЯДОК»**. Триллер (США, 1999 г.)

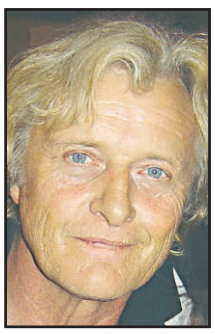
Рутгер Хауэр.

Режиссер: Р. К. Спенс. В ролях: Р. Хауер, Б. Донахи, Х. Охиллон.
Вооруженные налетчики перебили охрану и ворвались в здание компании «Дайнафэйз», где двое хакеров намеревались украсть секретные программы. Бандиты украли несколько ящиков микрочипов новейшей разработки. Один из хакеров, запустивший в главный компьютер вирус «Розетта», был убит...
3.00 Новости.
3.05 **«ВЫХОДНЫЕ»**. Детектив

РОССИЯ ТВ-Тула

Профилактика.

11.50 «Комната смеха».
12.45 Ток-шоу «Частная жизнь».
13.45 «Вести. Дежурная часть».
14.00 «Вести».
14.20 «Местное время. Вести - Тула».
14.40 **«ПОСЛЕДНИЙ УИКЭНД»**. Х/ф (Россия, 2005 г.)
Режиссер: П. Санаев. В ролях: И. Стебунов, А. Семакин, Т. Арнтгольц.
История юношеской любви переплетается с криминальной историей четырех ребят, решивших уничтожить тело случайно погибшего товарища. Кино, рассчитанное на самого широкого зрителя, но в то же время выполненное в манере авторского кинематографа.
16.30 «Вести. Дежурная часть».
16.40 «Местное время. Вести - Тула».
17.00 «Вести».
17.15 «Смехопанорама».
17.50 **«ОБРЕЧЕННАЯ СТАТЬ ЗВЕЗДОЙ»**. Сериал
18.45 **«ВОЛЧИЦА»**. Сериал
19.45 «Вести. Подробности».
20.00 «Вести».
20.30 «Местное время. Вести - Тула».
20.50 «Спокойной ночи, малыши!»
21.00 **«ОПЕРА 2. ХРОНИКИ УБОЙНОГО ОТДЕЛА»**. Сериал
21.55 **«МУЖЧИНЫ НЕ ПЛАЧУТ 2»**. Сериал Фильм 1. **«Черный юмор»**.
22.55 «Паломничество в Вечный город». Док. фильм «Апостол Павел».
23.55 «Вести+».
0.15 «Вести. Дежурная часть».
0.30 «Честный детектив».
1.00 «Синемания».
1.30 **«ДИКАРЬ»**. Х/ф (Франция, 1975 г.)
Режиссер: Ж-П. Раппено. В ролях: К. Денев, И. Монтан, Л. Вануччи.
Герой устал работать на других. Он отказывается от гонораров и удаляется на остров, чтобы пожить в одиночестве в свое удовольствие. Но его уединение нарушает прекрасная, но навязчивая незнакомка, которая просто преследует его своим вниманием...
3.45 «Дорожный патруль».
4.00 Канал «Евроньюс».
4.45 «Вести. Дежурная часть».

НТВ

6.00 «Сегодня утром».
9.05 «Кулинарный поединок».
10.00 «Сегодня».
10.20 «Чистосердечное признание».
10.55 «Квартирный вопрос».
11.55 «Следствие вели...».
13.00 «Сегодня».
13.35 **«БАНДИТСКИЙ ПЕТЕРБУРГ 7»**. Сериал
15.30 «Чрезвычайное происшествие. Обзор».
16.00 «Сегодня».
16.25 **«МОРСКИЕ ДЬЯВОЛЫ»**. Сериал
18.30 «Чрезвычайное происшествие. Обзор».
19.00 «Сегодня».
19.40 **«ПСЕВДОНИМ «АЛБАНЕЦ»**. Сериал
20.50 **«ТЕМНЫЙ ИНСТИНКТ»**. Сериал
22.00 «Сегодня».
22.40 **«АЭРОПОРТ»**. Сериал
23.45 «Стихия».
0.20 Ток-шоу «Школа злословия». Б. Дубин.

Авдотья Смирнова.

1.15 «Все сразу!»
1.45 **«КЛЕТКА ДЛЯ БЕЗУМЦЕВ»**. Комедия (Франция, 1978 г.)

Уго Тоньяцци.

Режиссер: Э. Молинаро. В ролях: У. Тоньяцци, М. Серро, М. Галабрю.
Двое престарелых геев взволнованы тем, что сын одного собрался жениться... на девушке. Ее отец, блюститель строгих нравов, решил познакомиться с семьей жениха. Ну что может выйти, когда в одной клетке сойдутся трое безумцев?!
3.40 **«МЕДИЦИНСКОЕ РАССЛЕДОВАНИЕ»**. Сериал (США).
5.15 **«СЛЕПОЕ ПРАВОСУДИЕ»**. Сериал (США).

СТС-ТУЛА

6.00 **«ШПИОНКА»**. Сериал
6.50 **«СМЕШАРИКИ»**. Мультсериал
7.00 **«ВЕСЕЛЫЕ МЕЛОДИИ»**. Мультсериал
7.30 **«МОЯ ПРЕКРАСНАЯ НЯНЯ»**. Сериал
8.00 **«НЕ РОДИСЬ КРАСИВОЙ»**. Сериал
9.00 Новости «fm-Медиа»
Прогноз Погоды
Курс валют
9.28 Настроение с Е. Гришковцом.
9.30 **«МОЯ ПРЕКРАСНАЯ НЯНЯ»**. Сериал
10.00 **«ЧЕЛОВЕК-КАДИЛЛАК»**. Х/ф (США).
12.00 **«БЕДНАЯ НАСТЯ»**. Сериал
13.00 **«КАК СКАЗАЛ ДЖИМ»**. Сериал
13.30 Новости «fm-Медиа»
Прогноз Погоды
Курс валют
14.00 **«МУМИЯ»**. Мультсериал
14.30 **«САМУРАЙ ИКС»**. Мультсериал
15.00 **«ШАМАН КИНГ»**. Мультсериал
15.30 **«СЕРЕБРЯНЫЙ СЕРФЕР»**. Мультсериал
16.00 **«ЛИЗЗИ МАГУАЙЕР»**. Сериал
16.30 **«ТАКОЙ РАЗНЫЙ ФЕРГУС МАКФАЙЛ»**. Сериал
17.00 **«САБРИНА - МАЛЕНЬКАЯ ВЕДЬМА»**. Сериал
17.30 **«ЗАЧАРОВАННЫЕ»**. Сериал
18.25 **«МОЯ ПРЕКРАСНАЯ НЯНЯ»**. Сериал
19.30 Новости «fm-Медиа»
Прогноз Погоды
Курс валют
Точка зрения Жириновского
19.58 Настроение с Е. Гришковцом.
20.00 **«НЕ РОДИСЬ КРАСИВОЙ»**. Сериал
21.00 **«КТО В ДОМЕ ХОЗЯИН?»** Сериал
21.30 **«ЛЕГИОНЕР»**. Х/ф (США, 1999 г.)
Режиссер: П. МакДоналд. В ролях: С. Беркофф, Д. Картер, Ж-К. ван Дамм.
Профессиональный боксер Ален Лефевр по указанию босса мафии должен проиграть бой. Но Лефевр собирается сбежать с любовницей босса. Задуманное срывается...
23.30 Новости «fm-Медиа»
Прогноз Погоды
Курс валют
23.58 Настроение с Е. Гришковцом.
0.00 **«КТО В ДОМЕ ХОЗЯИН?»** Сериал
0.30 Детали.
1.30 **«ТАКСИСТ»**. Сериал
2.15 **«РАПТОР»**. Х/ф (США).

КУЛЬТУРА

7.00 «Евроньюс».
10.00 **, 19.30, 0.00** «Новости культуры».
10.20 **, 1.35, 2.50** Программа передач.
10.30 «Интер@ктив».
11.00 **«КРОВЬ И ПЕСОК»**. Х/ф (США).
12.15 Мультфильмы: **«Девочка + дракон»**, **«Малиновое варенье»**.
12.45 «Линия жизни». С. Никоненко.
13.40 **, 20.20 «РОССИЯ МОЛОДАЯ»**. Сериал **«Морского дела старатели»**. **«Мужание»**.
15.55 «Мой Эрмитаж».
16.30 Телевикторина «За семью печатями».
17.00 **, 1.40** «100 величайших открытий», 6-я серия. Док. сериал «Химия». (США).
17.45 «Порядок слов».
17.50 «Экология литературы». Н. Эйдельман.
18.30 «БлокНОТ».
19.00 «Времена и воины», 9-я серия. Док. сериал «Зулусы». (США).
19.50 «Ночной полет».
22.35 «Тем временем».
23.30 «Кто мы?» «Спор на западном рубеже». Пер. 2.
0.25 «Про арт».
0.55 «Док. камера». «Широка страна моя родная».
2.25 «Самые громкие преступления и процессы XX века». Док. сериал (Великобритания).

ЗВЕЗДА

6.00 **, 22.30** «Камуфляж».
6.30 **, 8.30, 0.45** «Крылья Отчизны».
7.00 **, 15.40** Телевикторина «Лестница».
7.10 **, 15.30** Мультфильм.
8.00 «Служу России!»
9.00 **, 18.00, 5.00** «Никто не забыт...».
9.30 **, 23.40** «Ваше благородие Исаак Шварц». Док. фильм
10.30 **, 22.00** «Дорога мужества и любви». Док. фильм
11.00 **, 17.00 «ШАТУН»**, 1-я серия. Х/ф (Россия).
1-я серия.
12.00 **«ЦЕЛУЮТСЯ ЗОРИ»**. Х/ф («Мосфильм»).
13.15 Ток-шоу Касается всех».
13.45 **, 1.15** «Мир амфибий». Док. фильм
14.15 **, 1.45** «Неопознанные живые объекты». Док. сериал
16.00 «Звездный городок». Прямой эфир.
18.30 **, 2.15 «НАСЛЕДНИЦА ПО ПРЯМОЙ»**. Х/ф («Мосфильм»).
20.20 **«МОЛОДО - ЗЕЛЕНО»**. Х/ф («Мосфильм»).
23.00 **, 4.00** Ток-шоу «Настоящее».

ПЛЮС 12 REN-TV

6.00 **Музыкальный канал**
7.00 **«Открытие века»**

Профилактика.

16.30 **«ВОВОЧКА»**. Сериал
17.45 «Очевидец».
18.45 Камера кафе.
19.00 **«Симпсоны»**. Мультфильм
19.30 **«Новости Тулы»**
20.30 Гейм-шоу «Сделка?!»
21.40 **«СОЛДАТЫ 7»**. Сериал
22.50 **«СТУДЕНТЫ 2»**. Сериал
0.00 **«Новости Тулы»**
0.15 «24».
0.50 Проверено на себе.

Леля Турубара.

1.55 Ночной музыкальный канал.

«ДОМАШНИЙ»

7.00 **, 18.30** Городские новости.
7.30 «Полезное утро».
9.30 «Бездонные антресоли».
10.30 **«АВАНТЮРИСТЫ»**. Комедия (Франция).
12.30 «Цветочные истории: душистый горошек».
13.00 «Полезный день».
15.15 **«ЗЕМЛЯ ЛЮБВИ»**. Сериал
16.20 **, 21.30 «СКОРАЯ ПОМОЩЬ»**. Сериал
17.20 **«ДРУЖНАЯ СЕМЕЙКА»**. Сериал
19.00 **, 23.00 «ЖЕНАТЫ... С ДЕТЬМИ»**. Сериал
19.30 **«КСЕНИЯ, ЛЮБИМАЯ ЖЕНА ФЕДОРА»**. Мелодрама («Ленфильм», 1974 г.)
Режиссер: В. Мельников. В ролях: А. Мещерякова, С. Любшин, Л. Дуров.
15 лет мотались по стройкам муж и жена в ожидании собственного жилья. И вот, кажется, все в порядке...
22.30 **«АЛЬФ»**. Сериал
23.30 «Мать и дочь».
0.00 «Правильны дом».
0.30 «Мир в твоей тарелке».
1.00 **«ЖЕНСКАЯ БРИГАДА»**. Сериал
1.45 **«ИСКАТЕЛИ ПРИКЛЮЧЕНИЙ»**. Сериал
2.25 **«СИЛЬНОЕ ЛЕКАРСТВО»**. Сериал
3.10 **«МОЛОДЫЕ И ДЕРЗКИЕ»**. Сериал
5.50 **«ТАЙНА ЛАУРЫ»**. Сериал

РАМБЛЕР

7.00 **, 14.20** «Наука во дворе».
7.35 «Неопознанные живые объекты».
8.00 **, 12.00, 19.00, 0.00** «Новости высоких технологий».
8.30 **, 0.30** «Линия авто 3».
9.00 «Ваш личный гид». «Корсика, Сардиния и Сицилия».
10.00 **«ДИНОТОПИЯ»**, 1-я серия. Сериал (США).
1-я серия.
11.05 **«АМАЗОНКА ПИТЕРА БЕНЧЛИ»**. Сериал (Германия - Канада).
13.10 «Неопознанные живые объекты».
15.30 **, 18.00** «Тайны, магия и чудеса».
17.00 «Хот-род: зверь в овечьей шкуре». Фильм 2.
19.30 «Ваш личный гид». «Корсика, Сардиния и Сицилия».
20.35 **«ДИНОТОПИЯ»**, 1-я серия. Сериал (США).
1-я серия.
21.45 **«АМАЗОНКА ПИТЕРА БЕНЧЛИ»**. Сериал (Германия - Канада).
23.00 «Экстремальные истории». «Взрыв».
1.05 SMS ТелеЧат.

РБК

6.00 **-5.30** Новости. Каждые 30 минут.
6.05 **, 6.53, 7.53, 8.53, 10.25** Бизнес-стиль.
6.15 **, 7.20, 8.20, 9.20, 10.20, 3.15, 4.15** Российская пресса.
6.20 **, 6.35, 7.25, 8.45, 9.25, 5.05** Афиша.
6.25 **, 17.50** Деловая литература.
6.40 **, 7.40, 8.40, 10.35, 2.15, 4.20, 5.20** Зарубежная пресса.
6.45 **, 7.45, 8.25, 9.50** Автоновости.
6.50 **, 7.50, 8.50, 9.53** C-news.
7.10 **, 7.35, 8.10, 8.35, 9.10, 10.10, 11.10, 12.10, 13.10, 14.10, 15.05, 16.10, 17.15, 18.10, 20.10, 21.20, 22.05, 23.15, 1.15, 2.10, 3.10, 4.10, 5.10** Рынки.
9.35 **, 22.10** Зарубежный бизнес.
10.40 Открытие торгов в России.
10.50 **, 16.20, 18.50** Азбука инвестора.
11.35 Персона.
12.15 **, 14.35, 18.35** Новости компаний.
12.35 Рынки. Глобальный взгляд.
13.35 **, 3.35** Сфера интересов.
14.50 **, 18.20, 2.20** Звездная пыль.
15.15 В фокусе.
16.35 **, 2.35** Капитал.
17.35 Открытие торгов в Америке.
19.10 Итоги торгов в России.
19.35 **, 4.35** Недвижимость.
20.15 Диалог.
21.10 **, 1.10** Интрига дня.
22.35 Сфера интересов.
23.35 Автоэксперт.
0.10 Закрытие торгов в Америке.
0.15 В фокусе.

ЭКСПЛОРЕР

7.00 «Долгий путь». Док. сериал (Великобритания).
8.00 «Жало, шипы и клыки». Док. фильм (Австралия).
9.00 **, 15.00** «Экстремальные ритуалы Южной Тихоокеании». Док. фильм (Фиджи).
10.00 **, 16.00** «Автогонщик». Док. сериал (США).
10.30 **, 16.30, 22.30** «Игрушки для взрослых». Док. фильм (США).
11.00 **, 17.00** «Криминал-галерея». Док. сериал (Америка).
12.00 **, 18.00** «Смертельная игра». Док. фильм (Австралия).
13.00 «Долгий путь». Док. сериал (Великобритания).
14.00 «Жало, шипы и клыки». Док. фильм (Австралия).
19.00 «Лавина - белая смерть». Док. фильм (США).
20.10 «Шарк Гордон - самые опасные моменты». Док. фильм (Новая Зеландия - Австралия).
21.00 «Не зная границ». Док. фильм (Великобритания).
22.00 Автомобильный журнал «Пятая скорость». (Великобритания).
23.00 «Супер максимум». Док. фильм (Австралия).
23.30 «Преступные гении». Док. фильм (США).
0.00 «Алкоголь и мы». Док. фильм (Великобритания).

ДИСКАВЕРИ

8.00 **, 14.00** Самый опасный улов. Новички.
9.00 **, 15.00** Гладиаторы второй мировой войны. Пустынные Крысы.
10.00 **, 16.00** Свалка истории. Железнодорожные гонки.
11.00 Как выжить при экстремальной погоде, 1-я серия.
12.00 Суперперевозки. Длинные грузы.
13.00 Рождение автомобиля, 5-я, 6-я серии.
17.00 Как это сделано, 52-я, 27-я серии.
18.00 Автогонки. Зи-Зи-Чоп.
19.00 Шпион, 6-я серия.
20.00 **, 6.00** Мегастроители. Перестройка Гарлема (Нью-Йорк).
21.00 Супермифы. Лучше радар-детектора.
22.00 Американский «Чоппер». Мотоцикл Дэвида Манна, ч. 2.
23.00 Взрыватели, 1-я серия.
0.00 Я не должен был выжить. Бегство с Амазонки.
1.00 Рождение гоночного автомобиля, 7-я серия.
1.30 Рождение гоночного автомобиля, 8-я серия.
2.00 Легендарные детективы. Флейтист в пестром костюме.
3.00 Наука звездных войн. Человек и машина.
4.00 Доктор Джи. Судмедэксперт. Прах к праху.
5.00 Как выжить при экстремальной погоде, 2-я серия.
7.00 Рождение автомобиля, 7-я, 8-я серии.

ПЛАНЕТА ЖИВОТНЫХ

8.00 **, 14.00, 19.00, 3.00** Спасение домашних животных.
8.30 **, 14.30, 20.30** Самые смешные животные на планете.
9.00 **, 15.00, 20.00** Удивительные животные.
9.30 **, 15.30, 21.30, 1.30, 6.30** Обезьяньи дела.
10.00 Австралийские спасатели: змеелов.
10.30 Ветеринары саванны.
11.00 **, 17.00** «Планета животных в кино»: на съемочной площадке фильма «Ястреб умирает».
11.30 **, 17.30** «Планета животных в кино»: на съемочной площадке фильма «Порода».
12.00 Истории охотника за крокодилами: купание с аллигаторами.
13.00 Звериная полиция Детройта: кошачий капкан.
16.00 Новые ветеринары со Стивом Ирвином: братья.
18.00 Звериная полиция Майами: лабрадоры спасают жизнь.
19.30 **, 22.30, 3.30, 5.30** Природа зовет на помощь.
21.00 **, 6.00** Австралийские спасатели: пожар.
22.00 **, 5.00** Королевское общество по борьбе с жестоким обращением с животными: а ты на это способен?
23.00 **, 4.00** Экватор: парадокс Анд.
0.00 **, 7.00** Звериная полиция Детройта: мягкосердечный боксер.
1.00 Звериный участок: кошкин дом.
2.00 Ветеринары из неотложки: команда.
2.30 Суперветеринары: Реми.

КАНАЛ ПУТЕШЕСТВИЙ

10.00 **, 16.00, 3.00** Поход по всему свету. Израиль и пустыня Синай.
11.00 **, 21.00** Вкус Калифорнии. Графство Амадор.
11.30 **, 21.30, 2.30** Томимый жаждой путешественник.
12.00 Путешествия с Каприс. Майорка.
12.30 Далекие берега. Стромболи.
13.00 Путешествия-2006. Апрель.
13.30 Пан-Азия. Гонконг.
14.00 Поход по всему свету. Мадагаскар.
15.00 По Восточной Европе. Восточная Германия, ч. 1.
15.30 Страсть к путешествиям. Исландия.
17.00 Одиссея в безлюдных пространствах. Андадо.
17.30 Турист. Западный Палм Бич, Флорида.
18.00 Поход по всему свету. Вашингтон.
19.00 Иэн Райт в прямом эфире. Гренландия и Исландия.
19.30 Базар. Бангкок.
20.00 Землепроходцы. Гавана, Куба.
20.30 Страсть к путешествиям. Барбадос.
22.00 Поход по всему свету. Исландия и Гренландия.
23.00 Путеводители по земному шару. Апрель.
23.30 Флойд откупоривает. Прованс.
0.00 Планета еды. Таиланд.
1.00 Поход по всему свету. Мексиканский час.
2.00 Вкус Калифорнии. Графство Туларе.

РОССИЯ-СПОРТ

4.55 Футбол. Чемпионат Англии. «Арсенал» - «Вест-Бромвич».
7.00, **9.00, 13.00, 17.40, 22.05, 1.20** «Вести-спорт».
7.10, **9.10** «Спортивный календарь».
7.15 «Сборная России». М. Терентьев и В. Киселев.
7.50, **1.45** Сноуборд. Кубок мира. Параллельный гигантский слалом. Трансляция из США.
9.15 Футбол. Чемпионат России. «Зенит» (Санкт-Петербург) - «Луч-Энергия» (Владивосток).
11.20 «Летопись спорта». Футбол на двух колесах.
11.55 Профессиональный бокс. Николай Попов (Россия) против Седрека Филдса (США).
13.10 «Вести-спорт». Местное время.
13.15 Велоспорт. Чемпионат мира на треке. Трансляция из Франции.
15.35 Футбол. Чемпионат России. «Локомотив» (Москва) - ЦСКА.
17.55 Футбол. Чемпионат Англии. «Челси» - «Эвертон». Прямая трансляция.
20.00 Футбол. Чемпионат России. «Динамо» (Москва) - «Ростов» (Ростов-на-Дону).
22.15 «Футбол России» с И. Будниковым.
23.25 Волейбол. Чемпионат России. Мужчины. 1/2 финала.
1.30 «Рыбалка с Радзишевским».
2.50 Баскетбол. Чемпионат России. Мужчины. «Динамо» (Санкт-Петербург) - «Динамо» (Москва).

ДЕТСКИЙ ПРОЕКТ

5.00 **-4.00** 7 новостей. Каждый час.
5.05, **20.05, 3.05** Гандбол. Женщины. Чемпионат России. «Луч» (Москва) - «Ростов-Дон».
6.05 Зарядка для страны.
6.25, **7.25, 8.25** Веселые старты.
7.05 Назло рекордам.
8.05, **13.05** Экстремальный контакт.
9.05, **18.05** Музыкальный трек.
9.25 **«СПОРТИВНЫЙ КАЛЕЙДОСКОП ХОЙТА И ЭНДИ»**. Мультсериал
10.05, **14.05, 22.05** «NBA Live!»
10.25, **12.25, 13.25, 16.25, 17.25, 18.25, 19.25, 21.25** Экстрим.
11.05, **23.05** KOTV: классика бокса.
12.05, **16.05, 19.05** Магия оружия.
14.25, **22.25** Бокс. Легендарные бои.
15.05 Хоккей. Женщины. «Локомотив» (Красноярск) - «Скиф 2» (Москва).
17.05, **21.05** «Советский спорт».
0.05, **4.05** Покер.
1.25 Звезда автострады.
1.40 AutoFashion.

ТЕЛЕКЛУБ

20.00 **«АЭРОПОРТ»**, 9-я серия. Сериал
21.00 **«ГОРЫНЫЧ И ВИКТОРИЯ»**, 8-я серия. Сериал
22.00 **«ЧЕРНЫЙ ВОРОН»**, 52-я серия. Сериал
23.00 **«РОССИЯ МОЛОДАЯ»**, 5-я серия. Сериал
0.30 **«РОССИЯ МОЛОДАЯ»**, 6-я серия. Сериал

ЕВРОСПОРТ

10.30, **11.30, 2.00** Футбол. Лига чемпионов УЕФА. 1/4 финала. Ответные матчи.
13.00, **17.30, 0.00** Снукер. Чемпионат мира в Великобритании (Шеффилд). 3-й день.
16.00 Футбол. Сезон Чемпионата мира. Новости.
16.15 Футбол. Сезон Чемпионата мира. Легенды. Нидерланды.
17.15 Футбол. Сезон Чемпионата мира. Путешествие. Руди Крол - Зинедин Зидан.
20.30, **1.00** Футбол. Евроголы.
21.30, **3.00** Вот это да!!!
22.00 Бойцовский клуб.
3.15 Мотоспорт по выходным.

ЕВРОПЕЙСКИЕ НОВОСТИ

8.00 **-12.30** Новости за завтраком. Каждые 30 минут.
13.00, **13.30, 14.00, 14.30, 17.00, 17.30, 18.00, 18.30** Новости и стиль жизни.
13.17, **13.47, 17.17, 17.47** Европейцы.
14.17, **18.17** Парламент.
14.47, **18.47** Ле маг.
15.00, **15.30, 16.00, 16.30** Новости за ланчем.
19.00 **-3.30** Вечерние новости. Каждые 30 минут.
4.00 **-7.30** Подробные ночные новости. Каждые 30 минут.

ТНТ

7.05 Новости «fm-Медиа»
7.10 **«ГУБКА БОБ КВАДРАТНЫЕ ШТАНЫ»**. Мультсериал
7.35 **«ОХ УЖ ЭТИ ДЕТКИ»**. Мультсериал
8.00 **«ДИКАЯ СЕМЕЙКА ТОРНБЕРРИ»**. Мультсериал
8.30 Новости «fm-Медиа»
8.45 «Тула: инструкция по применению»
9.00 **«ПЛОХИЕ ДЕВЧОНКИ»**. Сериал
10.00 **«УБОЙНАЯ КОМАНДА»**. Комедия (Южная Корея).
12.40 **«ЭЙ, АРНОЛЬД!»** Мультсериал
13.05 **«КРУТЫЕ БОБРЫ»**. Мультсериал
13.30, **14.30, 19.45** Такси.
14.00 Новости «fm-Медиа»
14.15 «Спортweek»
15.00 Шоу [ОФИС].
16.00, **21.00** Шоу «Дом 2. Новая любовь!»
17.00 «Школа ремонта». «Алиса в Стране Чудес».
18.00 Реалити «Возможности пластической хирургии».
19.00 Новости «fm-Медиа»
19.30 «Тула: инструкция по применению»
20.00 «Запретная зона».
22.00 **«НЕВЕСТА И ПРЕДРАССУДКИ»**. Комедия (Великобритания - США).
0.30 Шоу «Дом 2. После заката».
1.05 Новости «fm-Медиа»

ДАРЬЯЛ-ТВ

7.00, **7.30, 14.30** Мультфильм.
8.00 **«НЯНЯ»**. Сериал
8.30, **15.30, 21.40** Фильм «Как уходили кумиры. Сергей Филиппов».
8.55, **17.45** Неслучайная музыка.
9.00 Телемагазин.
9.30, **0.20** «Карданный вал +».
9.50 **«СУПЕРБОКСЕР»**. Х/ф
11.40 Шоу «Деньги с неба».
12.05, **19.00** Самое смешное видео.
12.30 **«КОМАНДА «А»**. Сериал
13.30, **18.00** **«КРУТОЙ УОКЕР»**. Сериал
15.00 Мультфильм.
15.55, **2.30** **«АЛЫЙ КАМЕНЬ»**. Х/ф
19.25 Шоу Бенни Хилла.
20.00 **«ТЕМНАЯ ЛОШАДКА»**. Сериал
21.00, **1.50** «Опергруппа, на выезд!»
22.05 **«ТУРБУЛЕНТНОСТЬ 3»**. Х/ф
0.40 Агентство криминальных новостей.
1.05 «Супермужчина России». За кулисами.
1.25 Девушки не против...

НАЦИОНАЛЬНАЯ ГЕОГРАФИЯ

14.00 Созданные разрушать. Вулкан.
15.00 Стихийное бедствие. Суперсмерчи.
16.00, **21.00** Потрясения Земли. Супернаводнение.
17.00 Секунды до катастрофы. Оползень!
18.00 Стихийное бедствие. Ураган «Флойд».
19.00 Внутри торнадо.
20.00 Лицо урагана.
22.00 Поимка крокодила-убийцы.
23.00 Расследования авиакатастроф. Столкновение с горой.
0.00 Затонувший секрет Гитлера.
1.00 Морские охотники. Поиски «Карпатии».
2.00 Следствие ведет Интерпол. Террор в небе.

02-TV

7.15 **-22.40** Рекламно-информационный блок.
7.00 На подъеме! Бодрое утро
7.20 Афиша
9.00 Достоверно известно
9.15 Овертайм
9.30 За кадром
11.45, **14.45, 16.45, 18.45, 21.45** Новости зарубежной прессы
11.55, **14.55, 16.55. 20.55** Новости российской прессы
21.00 События. Тульское время. Новости телекомпании Альтаир
21.50 Новости «fm-Медиа»

ТВ-ЦЕНТР Тула

6.00 «Настроение».
7.00 **События. Тульское время.**
8.40 **«ЕЛКИ-ПАЛКИ!»** Х/ф
10.45 «Московская афиша».
10.55 «О любви». Док. фильм
11.30, **0.30** «Петровка, 38».
11.45, **14.45, 19.50** «События. Время московское».
12.00 «Постскриптум» с А. Пушковым.
13.00 **«ОДНО ДЕЛО НА ДВОИХ»**. Сериал (Германия).
14.10 «Деловая Москва».
15.00 «Арена».
15.30 **«УНДИНА»**. Сериал (Россия).
16.30 «Золотая река». Док. фильм
17.30 **«ПЕТЕРБУРГСКИЕ ТАЙНЫ»**. Сериал
18.40 **«СОКРОВИЩА САНКТ-ПЕТЕРБУРГА»**. Сериал
19.00 **События. Тульское время.**
19.25 **Прогноз погоды.**
19.30 **«Свое мнение».**
19.40 **«Спорт. События недели».**
20.20 **«ПЯТЕРО С НЕБА»**. Х/ф
22.25 «Версты».
23.15 Лотерея «Олимпион».
23.20 «Времечко».
0.00 «25-й час». «События. Время московское».
0.25 «5 минут спорта».
0.45 Ток-шоу «Только для мужчин».
1.30 Международный фестиваль кинодебютов «Дух огня».

ТВ-1000

4.00, **22.00** **«СРЕДИЗЕМНОЕ МОРЕ»**. Комедия (Италия, 1991 г.)
Режиссер: Г. Сальваторес. В ролях: К. Бигальи, Д. Абатантуоно, Д. Чедерна.
Картина рассказывает о группе итальянских моряков, отправленных оккупировать уединенный греческий остров во время 2-й мировой войны, но брошенных и забытых итальянской армией...
6.00 **«ИСПАНЬОЛА»**. Х/ф (Австралия).
8.00 **«ДОМ ДЕТЕЙ»**. Х/ф (США - Мексика).
10.00 **«9 ЯРДОВ»**. Комедия (США).
12.00 **«СМЕРТЬ В ГОЛЛИВУДЕ»**. Х/ф (Германия - Канада - Великобритания).
14.00 **«ШАМАНЫ ПУСТЫНИ»**. Триллер (США).
15.30 **«БЛИЗНЕЦЫ»**. Триллер (Гонг Конг).
17.15 **«ДОМ ДУХОВ»**. Х/ф (США - Германия - Дания - Португалия).
20.00 **«ПАУК»**. Х/ф (Канада - Великобритания).
0.00 Playboy.

МТВ

6.00, **8.00, 14.00** MTV пульс.
7.00, **13.00** Ru-zone.
9.00 Самые-самые: саундтрэки.
10.00 Анимэ «Манускрипт ниндзя: новая глава».
10.30, **17.00, 22.45** По домам.
11.00 Здорово! Живешь?
11.30 Гид по стилю с Т. Геворкян.
12.00 News блок weekly.
12.30 Фильтр.
15.00 Звездная жизнь в Лас-Вегасе.
16.00 SMS чарт с Тимуром.
17.15, **23.15** «Кинонаграды MTV».
17.30 Киночарт с Арчи.
18.00 Michael Jackson: взлет и падение.
18.30 Хочу все снять!
19.00 Мобильные роботы.
20.00 Концертный зал MTV.
21.30 По домам: Фабрика Звезд.
22.00 **«КЛИНИКА»**. Сериал
22.30 Копы под прицелом.
23.00 News блок daily.
23.30 Шоу Бачинского и Стиллавина.
0.30 Подстава.
1.00 MTV бессонница.

MEZZO

8.30, **14.00, 22.00** Меццо Архив.
11.50, **15.35, 22.40** Меццо Маг.
12.00 «История в музыке». Док. фильм
15.45 Классический танец.
18.20 Молодые солисты Парижской консерватории.
18.45 «Тешумара». Док. фильм
19.45 Вокруг света.
21.00 Выбор Меццо: Джаз.
22.50 «Классический портрет».

JETIX

8.00 **«ПРИНЦЕССА СИССИ».**
8.20 **«ШКОДЛИВЫЙ ПЕС».**
8.40 **«БЕЗУМНЫЙ ПИРАТ ДЖЕК».**
8.50 **«УОЛТЕР МЭЛОН».**
9.15 **«ГАДЖЕТ И ГАДЖЕТЯНЕ».**
9.40, **13.00, 19.30** **«СОНИК ИКС».**
10.05, **17.10, 21.20** **«РЕБЯТА АЛЬФА НА МАШИНАХ».**
10.30, **18.00** **«ТОФУ».**
10.55 **«ДЕТКИ ИЗ КЛАССА 402».**
11.15, **14.15, 17.35, 20.35, 0.50** **«СУПЕРРОБОТ И ОБЕЗЬЯНЬЯ КОМАНДА».**
11.40, **12.00** **«ЖИЗНЬ С ЛУИ».**
12.20, **12.40, 18.40** **«W.I.T.C.H. ВЕДЬМА».**
13.25, **13.50, 19.50** **«ТОЛЬКО ШПИОНЫ».**
14.40, **15.05** **«ЧТО С ЭНДИ?»**
15.30 **«МУЖЧИНЫ В БЕЛОМ».**
17.00 **«PUCCA».**
18.20 **«ТУТЕНШТЕЙН».**
19.05 **«W.I.T.C.H. ВЕДЬМА».**
20.15 **«ТОЛЬКО ШПИОНЫ».**
21.00, **1.15** **«ГОНЩИКИ НАСКАР».**
21.45 **«СЕМЕЙНЫЙ СОВЕТ АДДАМСОВ».**
23.20 **«ЖЕЛЕЗНЫЙ ЧЕЛОВЕК».**
23.45 **«ИКС-МЭН».**
0.05 **«ФАНТАСТИЧЕСКАЯ ЧЕТВЕРКА».**
0.30 **«ДИАБОЛИК».**
1.35 **«ТИК-ГЕРОЙ».**

XXI ВЕК

10.00, **18.00, 2.00** **«ЖЕСТЯНОЙ КУБОК»**. Комедия (США, 1996 г.)
Режиссер: Р. Шелтон. В ролях: К. Костнер, Д. Джонсон, Р. Руссо.
У гольфиста-неудачника берет уроки красавица психотерапевт, невеста расчетливого и подлого гольфиста...
12.15 1-я серия. **, 20.15, 4.15** **«ХЕМИНГУЭЙ»**, 1-я серия. Х/ф (Италия - Франция - Великобритания - США - ФРГ, 1988 г.)
Режиссер: Б. Синкель. В ролях: С. Кич, Ж. Чаплин, М. Беренсон.
Об одном из литературных гениев XX столетия, жизнь которого, полная страстями, исканиями, взлетами гения и разочарованиями, стала легендой.
14.05, **22.05, 6.05** **«КИНСИ»**. Драма (США - Германия).
16.05, **0.05, 8.05** **«ПАРНИ ПОБОКУ»**. Драма (США - Франция).

МУЗ-ТВ

5.00, **7.00, 9.00** «Энергетик».
6.00, **11.00** «Наше».
8.30 «Срочный хит-парад».
11.55 «Напросились».
12.25 «Правдивые голливудские истории». Анжелина Джоли.
13.20 «Испытание верности» с Лерой.
13.55 «Видеотека».
14.00, **3.00** «Шейкер».
14.25 «Алфавит».
14.40 «Pro-обзор».
15.15, **21.10, 23.35** «Народный артист 3» - на Муз-ТВ.
15.40 **«ЧОБИТЫ»**. Мультсериал
16.15 «20».
17.15 «Zoom».
17.45 «Ближе к звездам» (русские файлы). Кристина Орбакайте.
18.50 «Народный артист 3». Обзор.
19.55, **20.55** «Мультяшка».
20.20 «Голливудская 10-ка лучших».
21.25 «T.A.T.U expedition».
22.00 «CineManya» с Р. Литвиновой.
22.35 «LoveStory».
23.05 «Полный фэшн» с С. Зверевым.
0.00 Pro-новости.
0.05 «Рок чарт».
1.05 «Музыка со SMSыслом».

ТВ-3 Тула

6.30 Победоносный голос верующего.
7.00 Мультфильмы: **«Рыжий, рыжий, конопатый»**, **«Дудочка и кувшин»**, **«Лесной концерт»**.
7.30 **«САБРИНА - МАЛЕНЬКАЯ ВЕДЬМА»**, 55-я серия. Мультсериал
8.00 **«ЛЮДИ ИКС»**, 48-я серия. Мультсериал
8.30 Дом живых историй.
9.00 **«ЛОХМАТЫЙ ПРОКУРОР»**. Х/ф (США).
10.50 **«ЧАСТНОЕ ДЕЛО»**. Х/ф (США).
13.00 Если хочешь быть здоров.
14.00 **«НА ЗОЛОТОМ ПРУДУ»**. Х/ф (США).
16.10 **«ФАНАТ 2»**. Х/ф
18.00 **«ТРЕТЬЯ СМЕНА»**, 100-я серия. Сериал
19.00 **«НА БЕЗЫМЯННОЙ ВЫСОТЕ»**, 1-я и 2-я серии. Х/ф
21.00 **«ПРЕСЛЕДУЕМЫЕ»**. Х/ф (США, 2004г.)
Режиссер: К. Табори. В ролях: К. Слэйтер, Э. Уоррен, М. Кларк Данкан.
Винсент Палмер занимается тем, что нанимает исполнителей для работу в компании «Фортуна 500», и никто не имеет вправе отказаться от его предложения...
23.00 **«ЛЕГЕНДА ОЗЕРА ДУХОВ»**. Х/ф (Корея).

«ДАМСКИЙ КЛУБ»

7.00 «Княгиня Дашкова. Штрихи к портрету». Док. фильм
7.50, **11.00, 18.00** «Красотка».
8.25 Fashion.
9.00 «С добрым утром, любимая!»
10.00, **19.00** «Товары любимым».
12.00 «Твой дом».
13.00 «Приятного аппетита».
14.00 **«Д'АРТАНЬЯН И ТРИ МУШКЕТЕРА»**, 3-я серия. Х/ф
16.00 «Наши дети».
17.00 **«СЕКРЕТЫ»**, 30-я серия. Сериал
20.00 «Зеркало жизни».
21.00 «Ваш личный парапсихолог».
22.00 «Сексуальная революция».
23.00 **«Я НИЧЕГО НЕ ЗНАЮ, НО СКАЖУ ВСЕ»**. Х/ф
0.20 Телемагазин.
0.35 Музыка на канале.

«РУССКИЙ ИЛЛЮЗИОН»

0.00, **6.00, 12.00** **«АХ, ВОДЕВИЛЬ, ВОДЕВИЛЬ...»** Комедия
2.00, **8.00, 14.00** **«ТИШИНА»**, 4-я серия. Драма
4.00, **10.00, 16.00** **«ВСЯ КОРОЛЕВСКАЯ РАТЬ»**, 3-я серия. Детектив
18.00 **«КРЕЙСЕР «Варяг»**. Драма
20.00 **«ТИШИНА»**, 5-я серия. Драма
21.30 «Создатели и зрители».
22.00 1-я серия. **«ДОМ, КОТОРЫЙ ПОСТРОИЛ СВИФТ»**, 1-я серия. Х/ф

ТВ-МИР

6.40 Заряжайся!
7.30 **«БЛИЗНЕЦЫ»**, 59-я серия. Сериал
8.30 Специальный репортаж.
8.50 «Вместе».
9.30 «Новости Содружества».
9.45 **«НЕЗАКОНЧЕННЫЙ УЖИН»**, 2-я серия. Х/ф
11.40 «Тик-так».
12.30 «Новости Содружества».
12.50 **«БЛИЗНЕЦЫ»**, 60-я серия. Сериал
14.20 «Аисты Ровбицка». Док. фильм
14.50 Восток - дело тонкое.
15.10 Путешествие в Азербайджан.
15.30 «Новости Содружества».
15.50 **«ОБРАТНАЯ СТОРОНА ВОЙНЫ»**. Х/ф (Италия).
18.10 «Тик-так».
18.30 «Новости Содружества».
18.50 Акценты.
19.10 **«СВОБОДНАЯ ОТ МУЖЧИН»**. Х/ф
20.30 Кирова, 17.
20.50 «Секреты кино». Док. сериал
21.30 «Новости Содружества5».
21.55 **«КОНТРАБАНДИСТ»**. Х/ф (Россия - Чили, 1992 г.)
Режиссер: С. Аларкон. В ролях: С. Газаров, Х. Пелайо, Х. Гера.
Мастер эротического массажа, герой-любовник Миша должен «сопровождать» в круизе артистку оригинального жанра Марию, более известную в преступных кругах как Кровавая Мэри. Цель русской мафии - вывезти из страны произведение искусства индейцев...
23.40 **«БОКСЕРЫ»**. Х/ф

ШКОЛЬНИК

7.55, **15.55, 23.55** Программа передач.
8.00, **16.00, 0.00** Биология 10 класс. «Предмет и методы селекции. Одомашнивание. Центры происхождения культурных растений и домашних животных. Искусственный отбор».
8.45, **16.45, 0.45** «Опасная зона».
9.00, **17.00, 1.00** Геометрия 10 класс. «Параллельность прямых и плоскостей в пространстве».
9.45, **17.45, 1.45** **«Возвращенное солнце»**. Мультфильм
10.00, **18.00, 2.00** «Россия - 2002»: «Мурманская область».
10.15, **18.15, 2.15** **«ЖДИ МЕНЯ»**. Х/ф («ЦОКС»).
12.00, **20.00, 4.00** Телеигра «Маркиза».
13.00, **21.00, 5.00** Телеигра «Идущие вперед».
13.30, **21.30, 5.30** **«ТИХАЯ УЛИЦА»**. Х/ф
14.00, **22.00, 6.00** Химия 10 класс. «Классификация органических веществ. Генетическая связь органических веществ».
14.45, **22.45, 6.45** «Москвоведение»: «Тверской бульвар».
15.10, **23.10, 7.10** Литература 10 класс. «Наполеон в романе Л.Н. Толстого «Война и мир».

ФИЛЬМ ДНЯ — ТНТ, 22.00

«НЕВЕСТА И ПРЕДРАССУДКИ». (Великобритания - США, 2004 г.)

Любовь Лалиты (Айшвария Рай) и Уильяма (Мартин Хендерсон) преодолеет расстояния и условности.

Режиссер: Гуриндер Чадха.

В ролях: Айшвария Рай, Мартин Хендерсон, Дэниэл Гиллис, Нэвин Эндрюс.

Комедия. Он - самый богатый жених Америки. Она - самая красивая девушка Востока. Его мать подыскивает ему пару из достойной семьи. Ее мать хочет, чтобы дочь вышла замуж за состоятельного соотечественника. Между ними тысячи километров и тысячи различий...

ПЕРВЫЙ КАНАЛ

5.00 Новости.
5.05 «Первая программа».
6.00 «Доброе утро!»
9.00 Новости.
9.10 **«УБОЙНАЯ СИЛА»**. Сериал
10.20 «Детективы».
10.50 «Малахов + Малахов».
12.00 Новости.
12.20 **«ЧЕРНЫЙ ВОРОН»**. Сериал
13.30 **«ПО СЛЕДАМ МИККИ МАУСА»**. Мультсериал
14.00 **«ДЕВЯТЬ МЕСЯЦЕВ»**. Сериал
15.00 Новости.
15.10 «Лолита. Без комплексов».
16.00 **«ТАЛИСМАН»**. Сериал
17.00 «Федеральный судья».
18.00 Вечерние новости.
18.20 «Большие девочки».
18.50 **«ЛЮБОВЬ КАК ЛЮБОВЬ»**. Сериал
20.00 «Пусть говорят».
21.00 «Время».
21.30 **«ДЕВЯТЬ МЕСЯЦЕВ»**. Сериал
22.30 «Штурм на взлетной полосе». Док. фильм
23.40 Ночные новости.
0.00 «2030».
1.10 **«КОНЕЦ РОМАНА»**. Х/ф (США - Великобритания, 1999 г.)

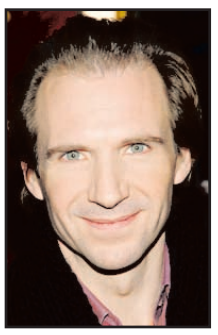
Ральф Файнс.

Режиссер: Н. Джордан. В ролях: Р. Файнз, Д. Мур, С. Ри.
Дождливой ночью 1946 года писатель Морис Бендрикс случайно встречает Генри Майлза, мужа своей бывшей невесты Сары. Поборов в себе ревность, Морис договаривается о встрече с Сарой...

3.00 Новости.
3.05 **«РОЖДЕННЫЙ ЗАЩИЩАТЬ»**. Х/ф (Гонконг, 1986 г.)
Режиссер: Д. Ли. В ролях: Д. Ли, С. Джиг, К. Петерсон.
1945г. Война в Китае только закончилась. В барах устраиваются гладиаторские бои, которые превращаются в уличные драки между солдатами и местными жителями. В одной из таких схваток убили старого друга Джета и он обещает отомстить убийцам.

РОССИЯ ТВ-Тула

5.00 «Доброе утро, Россия!»
6.45 **, 7.15, 7.45, 8.15** «Местное время. Вести - Тула».
8.45 **«ОПЕРА 2. ХРОНИКИ УБОЙНОГО ОТДЕЛА»**. Сериал
9.45 «Паломничество в Вечный город». Док. фильм «Апостол Павел».
10.45 «Вести. Дежурная часть».
11.00 «Вести».
11.30 «Местное время. Вести - Тула».
11.50 **«МУЖЧИНЫ НЕ ПЛАЧУТ 2»**. Сериал Фильм 1. **«Черный юмор»**.
12.50 Ток-шоу «Частная жизнь».
13.50 «Вести. Дежурная часть».
14.00 «Вести».
14.20 «Местное время. Вести - Тула».
14.40 **«ЛЮБОВЬ МОЯ»**. Сериал

Валерий Закутский.

15.10 «Суд идет».
16.25 «Вести. Дежурная часть».
16.40 «Местное время. Вести - Тула».
17.00 «Вести».
17.15 «Кулагин и партнеры».
17.50 **«ОБРЕЧЕННАЯ СТАТЬ ЗВЕЗДОЙ»**. Сериал
18.45 **«ВОЛЧИЦА»**. Сериал
19.45 «Вести. Подробности».
20.00 «Вести».
20.30 «Местное время. Вести - Тула».
20.50 «Спокойной ночи, малыши!»
21.00 **«ОПЕРА 2. ХРОНИКИ УБОЙНОГО ОТДЕЛА»**. Сериал
21.55 **«МУЖЧИНЫ НЕ ПЛАЧУТ 2»**. Сериал Фильм 1. **«Черный юмор»**.
22.55 «Паломничество в Вечный город». Док. фильм «Идущие на смерть».
23.55 «Вести+».
0.15 XII торжественная церемония вручения национальной театральной премии «Золотая маска».
2.05 «Дорожный патруль».
2.25 **«ПОЮЩИЕ В ТЕРНОВНИКЕ»**. Сериал (США).
3.50 Канал «Евроньюс».

НТВ

6.00 «Сегодня утром».
9.00 **«ГРАФ КРЕСТОВСКИЙ»**. Сериал

Михаил Дорожкин.

10.00 «Сегодня».
10.20 «Чрезвычайное происшествие. Обзор за неделю».
10.50 Ток-шоу «Принцип домино».
11.55 «Рублевка. Live».
13.00 «Сегодня».
13.30 **«ПСЕВДОНИМ «АЛБАНЕЦ»**. Сериал
14.30 **«ТЕМНЫЙ ИНСТИНКТ»**. Сериал
15.30 «Чрезвычайное происшествие. Обзор».
16.00 «Сегодня».
16.25 **«ВОЗВРАЩЕНИЕ МУХТАРА»**. Сериал

Оксана Сташенко.

18.30 «Чрезвычайное происшествие. Обзор».
19.00 «Сегодня».
19.40 **«ПСЕВДОНИМ «АЛБАНЕЦ»**. Сериал
20.50 **«ТЕМНЫЙ ИНСТИНКТ»**. Сериал
22.00 «Сегодня».
22.35 Футбол. Лига чемпионов. «Милан» (Италия) - «Барселона» (Испания). Полуфинал.
0.45 «Профессия - репортер».
1.15 «Футбольный клуб».

Василий Уткин.

1.50 **«КЛАН СОПРАНО 5»**. Сериал (США).

СТС-ТУЛА

6.00 **«ШПИОНКА»**. Сериал
6.50 **«СМЕШАРИКИ»**. Мультсериал
7.00 **«ВЕСЕЛЫЕ МЕЛОДИИ»**. Мультсериал
7.30 **«МОЯ ПРЕКРАСНАЯ НЯНЯ»**. Сериал
8.00 **«НЕ РОДИСЬ КРАСИВОЙ»**. Сериал
9.00 Новости «fm-Медиа»
Прогноз Погоды
Курс валют
9.28 Настроение с Е. Гришковцом.
9.30 **«МОЯ ПРЕКРАСНАЯ НЯНЯ»**. Сериал
10.00 **«ЛЕГИОНЕР»**. Х/ф
12.00 **«БЕДНАЯ НАСТЯ»**. Сериал
13.00 **«КАК СКАЗАЛ ДЖИМ»**. Сериал
13.30 Новости «fm-Медиа»
Прогноз Погоды
Курс валют
14.00 **«МУМИЯ»**. Мультсериал
14.30 **«САМУРАЙ ИКС»**. Мультсериал
15.00 **«ШАМАН КИНГ»**. Мультсериал
15.30 **«СЕРЕБРЯНЫЙ СЕРФЕР»**. Мультсериал
16.00 **«ЛИЗЗИ МАГУАЙЕР»**. Сериал
16.30 **«ТАКОЙ РАЗНЫЙ ФЕРГУС МАКФАЙЛ»**. Сериал
17.00 **«САБРИНА - МАЛЕНЬКАЯ ВЕДЬМА»**. Сериал
17.30 **«ЗАЧАРОВАННЫЕ»**. Сериал
18.25 **«МОЯ ПРЕКРАСНАЯ НЯНЯ»**. Сериал
19.30 Новости «fm-Медиа»
Прогноз Погоды
Курс валют
19.58 Настроение с Е. Гришковцом.
20.00 **«НЕ РОДИСЬ КРАСИВОЙ»**. Сериал
21.00 **«КТО В ДОМЕ ХОЗЯИН?»** Сериал
21.30 **«ДРАКУЛА 2000»**. Х/ф (США, 2001 г.)
Режиссер: П. Люсье. В ролях: К. Пламмер, В. Си, Д. Ли Миллер.
Банда воров проникает в хранилище лондонского антиквара ван Хелсинга. Прихватив добычу, они скрываются из страны. Обеспокоенный ван Хелсинг отправляется по следам грабителей, а за ним - его помощник Саймон...
23.30 Новости «fm-Медиа»
Прогноз Погоды
Курс валют
23.58 Настроение с Е. Гришковцом.
0.00 **«КТО В ДОМЕ ХОЗЯИН?»** Сериал
0.30 Детали.
1.30 **«ТАКСИСТ»**. Сериал
2.20 **«ОСТАТЬСЯ В ЖИВЫХ»**, Х/ф ч. 1. (США).
3.45 **«ШПИОНКА»**. Сериал
5.10 Музыка на СТС.

КУЛЬТУРА

7.00 «Евроньюс».
10.00 **, 19.30, 0.00** «Новости культуры».
10.20 **, 1.20** Программа передач.
10.30 «Охотники за сокровищами», 7-я серия. Док. сериал «Потерянные миллионы Крюгера». (Великобритания - США).
11.00 **«ГОРДЕЦЫ»**. Х/ф (Франция - Мексика).
12.45 «Тем временем».
13.40 **, 20.20** **«РОССИЯ МОЛОДАЯ»**, 3-я серия. Сериал **«Беда за бедой»**.
14.50 «Шекспиру и не снилось...». Док. сериал Фильм 5. «Магнетический флюид».
15.20 «Третьяковка - дар бесценный!» Д. Жилинский.
15.45 **«КАРТОФЕЛИНЫ И ДРАКОНЫ»**. Мультсериал (Франция - Канада).
16.35 Телеигра «Перепутовы острова».
17.00 «100 величайших открытий», 7-я серия. Док. сериал «Биология». (США).
17.45 «Порядок слов».
17.50 «Достояние республики». Спасенные шедевры.
18.05 «Классики». Н. Мильштейн.
19.00 «Времена и воины», 10-я серия. Док. сериал «Шаолинь. Мастера кун-фу». (США).
19.50 «Ночной полет».
21.30 «Церковь в деревне Виз. Цель пилигримов». Док. фильм
21.45 Юбилей актрисы. «Нина Гуляева. Театр - это артисты».
22.30 Ток-шоу «Большие». «Как искусству выжить без PR?»
23.30 «Герман, сын Германа». «Моему отцу посвящается...» Пер. 1.
0.25 **«САГА О ФОРСАЙТАХ»**, 7-я серия. Сериал (Великобритания).

ЗВЕЗДА

6.00 **, 8.00, 22.30** «Оружейка».
6.30 **, 8.30, 0.45** «Крылья Отчизны».
7.00 **, 15.40** Телевикторина «Лестница».
7.10 **, 15.30** Мультфильм.
9.00 **, 18.00, 5.00** «И жизнь, и слезы, и любовь...».
9.30 **, 23.40** «А.Б. Гребнев (рассказ от первого лица)». Док. фильм
10.30 **, 22.00** «Дети Аджимушкая». Док. фильм
11.00 **, 17.00** **«ШАТУН»**, 2-я серия. Х/ф (Россия).
12.00 **«МОЛОДО - ЗЕЛЕНО»**. Х/ф («Мосфильм»).
13.45 **, 1.15** «Химический процесс». Док. фильм
14.15 **, 1.45** «Неопознанные живые объекты». Док. сериал
16.00 «Звездный городок». Прямой эфир.
18.30 **, 2.15** **«КЛЕТКА ДЛЯ КАНАРЕЕК»**. Х/ф («Мосфильм»).
20.20 **«АЛЕШКИНА ЛЮБОВЬ»**. Х/ф («Мосфильм»).
23.00 **, 4.00** Ток-шоу «Настоящее».

ПЛЮС 12 REN-TV

6.00 «Новости Тулы»
6.15 Музыкальный канал
6.30 **«ДЕТЕНЫШИ ДЖУНГЛЕЙ»**. Мультсериал (США).
7.00 «Открытие века»
8.15 **«СОЛДАТЫ 7»**. Сериал
9.30 «24».
9.50 «Час суда. Дела семейные».
10.50 «Час суда».
11.55 «Жить вкусно с Джейми Оливером». (Великобритания).
12.30 «24».
13.00 Гейм-шоу «Сделка?!»
14.15 **«СЕКРЕТНЫЕ МАТЕРИАЛЫ»**. Сериал
15.15 **«КГБ В СМОКИНГЕ»**. Сериал
16.30 **«СТУДЕНТЫ 2»**. Сериал
17.45 **«СОЛДАТЫ 7»**. Сериал
19.00 **«Симпсоны»**. Мультфильм
19.30 «Новости Тулы»
20.30 Гейм-шоу «Сделка?!»
21.40 **«СОЛДАТЫ 7»**. Сериал
22.50 **«СТУДЕНТЫ 2»**. Сериал
0.00 «Новости Тулы»
0.15 «24».
0.50 **«КРОВОЖАДНЫЕ СОРОКОНОЖКИ»**. Х/ф
2.35 **«МЯТЕЖНЫЙ ДУХ»**. Сериал
3.10 Военная тайна.
3.45 Ночной музыкальный канал.
4.35 «Жить вкусно с Джейми Оливером». (Великобритания).

«ДОМАШНИЙ»

7.00 **, 18.30** Городские новости.
7.30 «Полезное утро».
10.00 «Друзья моего хозяина».
10.30 **«КСЕНИЯ, ЛЮБИМАЯ ЖЕНА ФЕДОРА»**. Мелодрама
12.30 «Цветочные истории: львиный зев».
13.00 «Полезный день».
15.15 **«ЗЕМЛЯ ЛЮБВИ»**. Сериал
16.20 **, 21.30** **«СКОРАЯ ПОМОЩЬ»**. Сериал
17.20 **«ДРУЖНАЯ СЕМЕЙКА»**. Сериал
19.00 **, 23.00** **«ЖЕНАТЫ... С ДЕТЬМИ»**. Сериал
19.30 **«ЛЮБИМАЯ ЖЕНЩИНА МЕХАНИКА ГАВРИЛОВА»**. Комедия («Мосфильм», 1981 г.)
Режиссер: П. Тодоровский. В ролях: Л. Гурченко, С. Шакуров.
Эта история началась утром возле загса, куда должен был явиться судовой механик Гаврилов. Целый день страдала невеста...
21.15 «Коллекция идей».
22.30 **«АЛЬФ»**. Сериал
23.30 «Декоративные страсти».
0.00 «CARенина».
0.30 «Иностранная кухня».
1.00 **«ЖЕНСКАЯ БРИГАДА»**. Сериал
1.45 **«ИСКАТЕЛИ ПРИКЛЮЧЕНИЙ»**. Сериал
2.25 **«СИЛЬНОЕ ЛЕКАРСТВО»**. Сериал
3.10 **«МОЛОДЫЕ И ДЕРЗКИЕ»**. Сериал

РАМБЛЕР

7.00 **, 14.20** «Наука во дворе».
7.35 «Неопознанные живые объекты».
8.00 **, 12.00, 19.00, 0.00** «Новости высоких технологий».
8.30 «Линия авто 3».
9.00 «Ваш личный гид». «Уганда и Заир».
10.00 **«ДИНОТОПИЯ»**, 2-я серия. Сериал (США).
11.05 **«АЛИСА В СТРАНЕ ЧУДЕС»**, 1-я серия. Сериал (США - Великобритания). 1-я серия.
13.10 «Неопознанные живые объекты».
15.30 **, 18.00** «Тайны, магия и чудеса».
17.00 «Экстремальные истории». «Взрыв».
19.30 «Ваш личный гид». «Уганда и Заир».
20.35 **«ДИНОТОПИЯ»**, 2-я серия. Сериал (США).
21.45 **«АЛИСА В СТРАНЕ ЧУДЕС»**, 1-я серия. Сериал (США - Великобритания). 1-я серия.
23.00 «Экстремальные истории». «Опасность».
0.30 «Линия авто 3».
1.05 SMS ТелеЧат.

РБК

6.00 **-0.30** Новости. Каждые 30 минут.
6.10 **, 6.35, 7.10, 7.35, 8.10, 8.35, 9.10, 10.10, 11.10, 12.10, 13.10, 14.10, 15.05, 16.10, 17.15, 18.10, 20.10, 21.20, 22.05, 23.15** Рынки.
6.15 **, 7.20, 8.20, 9.20, 10.20** Российская пресса.
6.20 **, 7.25, 8.45, 9.25** Афиша.
6.25 **, 17.50** Деловая литература.
6.40 **, 7.40, 8.40, 10.35** Зарубежная пресса.
6.45 **, 7.45, 8.25, 9.50** Автоновости.
6.50 **, 7.50, 8.50, 9.53** C-news.
6.53 **, 7.53, 8.53, 10.25** Бизнес-стиль.
9.35 **, 22.10** Зарубежный бизнес.
10.40 Открытие торгов в России.
10.50 **, 16.20, 18.50** Азбука инвестора.
11.15 Диалог. Дешевая земля.
12.15 **, 14.35, 18.35** Новости компаний.
12.35 Капитал. Как заработать: корпоративные облигации.
13.35 Сфера интересов. Мягкий интерьер.
14.50 **, 18.20** Звездная пыль.
15.15 В фокусе. Горючие цены.
16.35 Капитал. Индексные фонды.
17.35 Открытие торгов в Америке.
19.10 Итоги торгов в России.
19.35 Персона.
20.15 Диалог. НДС или НСП.
21.10 Интрига дня.
22.35 Сфера интересов.
23.35 Недвижимость.
0.10 Закрытие торгов в Америке.
0.15 В фокусе.

ЭКСПЛОРЕР

7.00 **, 13.00** «Лавина - белая смерть». Док. фильм (США).
8.00 **, 14.00** «Шарк Гордон - самые опасные моменты». Док. фильм (Новая Зеландия - Австралия).
9.00 **, 15.00** «Не зная границ». Док. фильм (Великобритания).
10.00 **, 16.00** Автомобильный журнал «Пятая скорость». (Великобритания).
10.30 **, 16.30, 22.30** «Игрушки для взрослых». Док. фильм (США).
11.00 **, 17.00** «Супер максимум». Док. фильм (Австралия).
11.30 **, 17.30** «Преступные гении». Док. фильм (США).
12.00 **, 18.00** «Алкоголь и мы». Док. фильм (Великобритания).
19.00 «Человеческий инстинкт». Док. сериал (Великобритания).
20.10 «Найджел Марвен и животные-сыщики». Док. сериал (Великобритания).
21.00 Д/ф «Жизнь на грани». (США - Великобритания).
22.00 «Автогонщик». Док. сериал (США).
23.00 «Криминал-галерея». Док. сериал (Америка).
0.00 «Укротители льдов». Док. фильм (Великобритания).

ДИСКАВЕРИ

8.00 **, 14.00** Самый опасный улов. Долгие бессонные ночи.
9.00 **, 15.00** Гладиаторы второй мировой войны. Свободная польская армия.
10.00 **, 16.00** Свалка истории. Ледяные воины.
11.00 Как выжить при экстремальной погоде, 2-я серия.
12.00 Мегастроители. Перестройка Гарлема (Нью-Йорк).
13.00 Рождение автомобиля, 7-я серия.
13.30 Рождение автомобиля, 8-я серия.
17.00 Как это сделано, 28-я серия.
17.30 Как это сделано, 29-я серия.
18.00 Автогонки. Дрифтеры.
19.00 Шпион, 7-я серия.
20.00 Мегастроители. Острова Фантазии (Дубаи).
21.00 Супермифы. Зыбучие пески.
22.00 Американский «Чоппер». Избранное. Молодые против старых.
23.00 Взрыватели, 2-я серия.
0.00 Я не должен был выжить. Погребенные в снегах.
1.00 Рождение гоночного автомобиля, 9-я серия.
1.30 Рождение гоночного автомобиля, 10-я серия.

ПЛАНЕТА ЖИВОТНЫХ

8.00 **, 14.00, 19.00** Спасение домашних животных.
8.30 **, 14.30, 20.30** Самые смешные животные на планете.
9.00 **, 15.00, 20.00** Удивительные животные.
9.30 **, 15.30, 21.30, 1.30** Обезьяньи дела.
10.00 Австралийские спасатели: пожар.
10.30 Ветеринары саванны.
11.00 **, 17.00** Экватор: парадокс Анд.
12.00 Истории охотника за крокодилами: дикий юг Тихого океана.
13.00 Звериная полиция Детройта: мягкосердечный боксер.
16.00 Королевское общество по борьбе с жестоким обращением с животными: а ты на это способен?
16.30 **, 19.30** Природа зовет на помощь.
18.00 Звериная полиция Майами: саботаж.
21.00 Австралийские спасатели: Эбби - слепой кенгуру.
22.00 Большое океанское приключение.
23.00 Людоеды: акулы.
23.30 Добыча хищника: сила в числе.
0.00 Звериная полиция Детройта: подростковая преступность.
1.00 Звериный участок: жара.

КАНАЛ ПУТЕШЕСТВИЙ

10.00 **, 16.00, 3.00** Поход по всему свету. Восточная Африка: Танзания, Занзибар.
11.00 **, 21.00** Вкус Калифорнии. Санта-Барбара.
11.30 **, 21.30, 2.30** Томимый жаждой путешественник.
12.00 Калифорния со вкусом. Пасо Роблес.
12.30 Поездки мечты.
13.00 Планета еды. Южная Индия.
14.00 Поход по всему свету. Микронезия.
15.00 Путеводители по земному шару. Апрель.
15.30 Страсть к путешествиям. Лиссабон.
17.00 Развилка в Азии. Япония.
17.30 Далекие берега. Стамбул.
18.00 Поход по всему свету. Марракеш и путеводитель по Дубаи.
19.00 Великие автомобильные маршруты. Йоркшир.
19.30 Открытки из рая. Исландия с Линдой Баркер.
20.00 Поездки мечты. Гонконг.
20.30 Страсть к путешествиям. Дубаи.
22.00 Поход по всему свету. Аргентина.
23.00 Вокруг света за восемьдесят дней. Тоскана - Стамбул.
23.30 Круиз «Королевы Марии»-2. Все на борт!
0.00 Путешествия с комфортом. Малайзия.
1.00 Поход по всему свету. Малайзия и Южный Таиланд.
2.00 Вкус Калифорнии. Монтерей.

РОССИЯ-СПОРТ

4.55 Футбол. Чемпионат Англии. «Челси» - «Эвертон».
7.00, **9.00, 13.00, 17.45, 21.25, 23.20** «Вести-спорт».
7.10, **9.10, 11.20, 13.10** «Спортивный календарь».
7.15 «Летопись спорта». Футбол на двух колесах.
7.50 Сноуборд. Кубок мира. Хафпайп. Трансляция из США.
9.15 Футбол. Чемпионат России. «Динамо» (Москва) - «Ростов» (Ростов-на-Дону).
11.30 «Рыбалка с Радзишевским».
11.45, **17.55** «Футбол России» с И. Будниковым.
13.15 Волейбол. Чемпионат России. Мужчины. 1/2 финала.
15.25 Хоккей. Чемпионат России. Плей-офф. Финал. «Авангард» (Омск) - «Ак Барс» (Казань). Прямая трансляция.
19.10 Волейбол. Чемпионат России. Мужчины. 1/2 финала.
21.35 Футбол. Обзор матчей чемпионата Англии.
22.45 «Скоростной участок».
23.30 Хоккей. Чемпионат России. Плей-офф. Финал. «Авангард» (Омск) - «Ак Барс» (Казань).

ДЕТСКИЙ ПРОЕКТ

5.00 **-4.00** 7 новостей. Каждый час.
5.05, **20.05** Футзал. «Алмаз-Алроса» - «НКЗ».
6.05 Зарядка для страны.
6.25, **7.25, 8.25** Веселые старты.
7.05 Назло рекордам.
8.05, **13.05** Экстремальный контакт.
9.05, **18.05** Музыкальный трек.
9.25 **«СПОРТИВНЫЙ КАЛЕЙДОСКОП ХОЙТА И ЭНДИ»**. Мультсериал
10.05, **14.05, 22.05** «NBA Live!»
10.25, **12.25, 13.25, 16.25, 17.25, 18.25, 19.25, 21.25** Экстрим.
11.05, **23.05** KOTV: классика бокса.
12.05, **16.05, 19.05** Магия оружия.
14.25, **22.25, 1.25** Бокс. Легендарные бои.
15.05 Хоккей. Женщины. «Локомотив» (Красноярск) - «Скиф 2» (Москва).
17.05, **21.05** «Советский спорт».
0.05, **4.05** Покер.
2.05 Дартс.

ТЕЛЕКЛУБ

20.00 **«АЭРОПОРТ»**, 10-я серия. Сериал
21.00 **«ГОРЫНЫЧ И ВИКТОРИЯ»**, 9-я серия. Сериал
22.00 **«ЧЕРНЫЙ ВОРОН»**, 53-я серия. Сериал
23.00 **«РОССИЯ МОЛОДАЯ»**, 6-я серия. Сериал
0.30 **«РОССИЯ МОЛОДАЯ»**, 7-я серия. Сериал

ЕВРОСПОРТ

10.30 Экстремальный спорт. Молодежная зона.
11.00 Футбол. Евроголы.
12.00, **16.30** Футбол. Лига чемпионов УЕФА. 1/4 финала. Ответные матчи.
13.00, **17.30, 22.00** Снукер. Чемпионат мира в Великобритании (Шеффилд). 4 день.
16.00 Футбол от Жиллетт.
20.30 Футбол. Сезон Чемпионата мира. Новости.
20.45 Футбол. Сезон Чемпионата мира. Легенды. Нидерланды.
21.45 Футбол. Сезон Чемпионата мира. Путешествие. Руди Крол - Зинедин Зидан.
1.00 Покер. Европейский тур. Лондон.
Профилактика.

ЕВРОПЕЙСКИЕ НОВОСТИ

8.00 **12.30** Новости за завтраком. Каждые 30 минут.
13.00, **13.30, 14.00, 14.30, 17.00, 17.30, 18.00, 18.30** Новости и стиль жизни.
13.17, **13.47, 17.17, 17.47** Европейцы.
14.17, **18.17** Парламент.
14.47, **18.47** Ле маг.
15.00, **15.30, 16.00, 16.30** Новости за ланчем.
19.00, **19.30, 20.00, 20.30, 21.00, 21.30, 22.00, 22.30, 23.00, 23.30, 0.00, 0.30, 1.00, 1.30** Вечерние новости.

ТНТ

7.05 Новости «fm-Медиа»
7.10 **«ГУБКА БОБ КВАДРАТНЫЕ ШТАНЫ»**. Мультсериал
7.35 **«ОХ УЖ ЭТИ ДЕТКИ»**. Мультсериал
8.00 **«ДИКАЯ СЕМЕЙКА ТОРНБЕРРИ»**. Мультсериал
8.30 Новости «fm-Медиа»
8.45 «Тула: инструкция по применению»
9.00 **«ПЛОХИЕ ДЕВЧОНКИ»**. Сериал
10.00 **«НЕВЕСТА И ПРЕДРАССУДКИ»**. Комедия (Великобритания - США).
12.30 **«Волк и семеро козлят»**. Мультфильм
12.40 **«ЭЙ, АРНОЛЬД!»** Мультсериал
13.05 **«КРУТЫЕ БОБРЫ»**. Мультсериал
13.30, **14.30, 19.45** Такси.
14.00 Новости «fm-Медиа»
14.15 «Крутящий момент»
15.00 Шоу [ОФИС].
16.00, **21.00** Шоу «Дом 2. Новая любовь!»
17.00 «Школа ремонта». «Балкон для влюбленных».
18.00 «Необъяснимо, но факт».
19.00 Новости «fm-Медиа»
19.30 «Тула: инструкция по применению»
20.00 «Запретная зона».
22.00 **«ЗИТА И ГИТА»**, 1-я серия. Комедия (Индия).
1-я серия.
23.45 Шоу «Дом 2. После заката».
0.15 Новости «fm-Медиа»

ДАРЬЯЛ-ТВ

7.00, **7.30, 14.30** Мультфильм.
8.00 **«НЯНЯ»**. Сериал
8.30, **15.30** Фильм «Как уходили кумиры. Борис Андреев».
8.55, **17.55** Неслучайная музыка.
9.00 Телемагазин.
9.30, **0.15** «Карданный вал +».
9.50 **«ТУРБУЛЕНТНОСТЬ 3»**. Х/ф
12.05, **19.00** Самое смешное видео.
12.30 **«КОМАНДА «А»**. Сериал
13.30, **18.00** **«КРУТОЙ УОКЕР»**. Сериал
15.00 Мультфильм.
15.55 **«В ЧЕТВЕРГ И БОЛЬШЕ НИКОГДА»**. Х/ф
19.25 Шоу Бенни Хилла.
19.55 **«ТЕМНАЯ ЛОШАДКА»**. Сериал
21.00 «Опергруппа, на выезд!»
21.40 Фильм «Как уходили кумиры. Борис Андреев».
22.05 **«КОДЕР»**. Х/ф
0.35 Агентство криминальных новостей.
1.00 «Супермужчина России». За кулисами.
1.20 Девушки не против...

НАЦИОНАЛЬНАЯ ГЕОГРАФИЯ

14.00, **20.00** Рассказы о неистовстве природы. Собачье невезение.
14.30, **20.30** Рассказы о неистовстве природы. Унесенные вихрем.
15.00, **22.00, 5.00** Дьяволы Тасмании.
16.00, **23.00** Расследования авиакатастроф. Роковая задержка.
17.00 Охрана президента.
18.00 Внутри Пентагона.
19.00 Прятки со смертью 2. Кладбище кораблей.
21.00, **7.00** Крокодиловые хроники 3. Обзвонить крокодилов.
21.30 В мире диких животных.
0.00, **3.00** Эпоха террора. Сеть смертников.
1.00, **4.00** Неистовая планета.
2.00, **6.00** Следствие ведет Интерпол. Опасная компания.
7.30 В мире диких животных.

02-TV

7.15 **-22.40** Рекламно-информационный блок.
7.00 На подъеме! Бодрое утро
7.20 Афиша
9.00 События. Тульское время. Новости телекомпании Альтаир
11.45, **14.45, 16.45, 18.45, 21.45** Новости зарубежной прессы
11.55, **14.55, 16.55. 20.55** Новости российской прессы
21.00 События. Тульское время
21.15 Повод для встреч
21.50 Новости «fm-Медиа»

ТВ-ЦЕНТР Тула

6.00 «Настроение».
7.00 **События. Тульское время.**
8.40 **«ПЯТЕРО С НЕБА»**. Х/ф
10.45 «Московская афиша».
10.55 «Московские меценаты».
11.30, **0.30** «Петровка, 38».
11.45, **14.45, 19.50** «События. Время московское».
12.00 «Момент истины».
13.00 **«ОДНО ДЕЛО НА ДВОИХ»**. Сериал (Германия).
14.10 «Деловая Москва».
14.30 «Квадратные метры».
15.00 Телевикторина «Алло, ТВ!»
15.30 **«УНДИНА»**. Сериал (Россия).
16.30 «Метель в джунглях». Док. фильм
17.30 **«ПЕТЕРБУРГСКИЕ ТАЙНЫ»**. Сериал
18.40 **«Автопилот».**
19.00 **События. Тульское время.**
19.25 **Прогноз погоды.**
19.30 **«Встречи».**
20.05 **«Лицом к городу».**
21.05 **«ДАМЫ ПРИГЛАШАЮТ КАВАЛЕРОВ»**. Х/ф
22.40 «Отдел «Х».
23.15 Лотерея «Олимпион».
23.20 «Времечко».
0.00 «25-й час». «События. Время московское».
0.25 «5 минут спорта».
0.45 **«ФРАНК СПАДОНЕ»**. Х/ф (Италия).
2.30 «Синий троллейбус».

ТВ-1000

4.00, **22.00** **«СОБРАНИЕ»**. Триллер (США - Великобритания).
6.00 **«ПАУК»**. Х/ф (Канада - Великобритания).
8.00 **«ШАМАНЫ ПУСТЫНИ»**. Триллер (США).
10.00 **«БЛИЗНЕЦЫ»**. Триллер (Гонг Конг).
12.00 **«ДОМ ДУХОВ»**. Х/ф (США - Германия - Дания - Португалия).
14.30 **«ДЕТЯМ ДО 16-ТИ»**. Комедия (США).
16.05 **«ЭДИСОН»**. Триллер (США).
18.05 **«МЕТКИЙ СТРЕЛОК»**. Триллер (Германия).
20.00 **«ДО ТОГО, КАК ТЫ УЙДЕШЬ»**. Х/ф (Великобритания, 2002 г.)
Режиссер: Л. Гильберт. В ролях: Д. Уолтерс, Д. Ханна, Д. Уолли.
Большое семейство собирается на похороны матери в деревне на западном побережье Нортумберленда, и кажется, что это трагическое событие наконец-то станет началом воссоединения разрозненной семьи...
0.00 Playboy.

МТВ

6.00, **8.00, 14.00** MTV пульс.
7.00, **13.00** Ru-zone.
8.15, **15.30** По домам.
8.45, **15.00, 23.00** News блок daily.
9.00 Сводный чарт. Хит-парад.
10.00 Дневник: Jesse Mc Cartney.
10.30 Хочу все снять!
11.00, **15.15, 23.15** «Кинонаграды MTV».
11.30 Киночарт с Арчи.
12.00 Michael Jackson: взлет и падение.
12.30 Я хочу лицо знаменитости.
16.00 SMS чарт с Тимуром.
17.00 Русская 10-ка. Хит-парад.
18.00 Анимэ «Манускрипт ниндзя».
18.30 Обыск и свидание.
19.00 Мобильные роботы.
20.00 Поцелуй навылет.
21.00 Полный доступ.
21.30 По домам: Фабрика звезд.
22.00 **«КЛИНИКА»**. Сериал
22.30 Копы под прицелом.
22.45 По домам.
23.30 Я хочу лицо знаменитости.
0.00 Ночной флирт.

MEZZO

8.00, **14.00, 22.00** Меццо Архив.
11.50, **15.35, 22.40** Меццо Маг.
12.00 Музыка моего сердца.
15.45 Классический портрет.
16.15 «Откровения: Роландо Виллазон». Док. фильм
16.45 Классический Архив.
17.45 Классическая опера.
20.05 Классическая Европа.
21.00 Выбор Меццо: Джаз.
22.50 Классический фестиваль.

JETIX

8.00 **«ПРИНЦЕССА СИССИ».**
8.20 **«ШКОДЛИВЫЙ ПЕС».**
8.40 **«БЕЗУМНЫЙ ПИРАТ ДЖЕК».**
8.50 **«УОЛТЕР МЭЛОН».**
9.15 **«ГАДЖЕТ И ГАДЖЕТЯНЕ».**
9.40, **13.00, 19.30** **«СОНИК ИКС».**
10.05, **17.10, 21.20** **«РЕБЯТА АЛЬФА НА МАШИНАХ».**
10.30, **18.00** **«ТОФУ».**
10.55 **«ДЕТКИ ИЗ КЛАССА 402».**
11.15, **14.15, 17.35, 20.35, 0.50** **«СУПЕРРОБОТ И ОБЕЗЬЯНЬЯ КОМАНДА».**
11.40, **12.00** **«ЖИЗНЬ С ЛУИ».**
12.20, **12.40, 18.40** **«W.I.T.C.H. ВЕДЬМА».**
13.25, **13.50, 19.50** **«ТОЛЬКО ШПИОНЫ».**
14.40, **15.05** **«ЧТО С ЭНДИ?»**
15.30 **«МУЖЧИНЫ В БЕЛОМ».**
17.00 **«PUCCA».**
18.20 **«ТУТЕНШТЕЙН».**
19.05 **«W.I.T.C.H. ВЕДЬМА».**
20.15 **«ТОЛЬКО ШПИОНЫ».**
21.00, **1.15** **«ГОНЩИКИ НАСКАР».**
21.45 **«СЕМЕЙНЫЙ СОВЕТ АДДАМСОВ».**
23.20 **«ЖЕЛЕЗНЫЙ ЧЕЛОВЕК».**
23.45 **«ИКС-МЭН».**
0.05 **«ФАНТАСТИЧЕСКАЯ ЧЕТВЕРКА».**
0.30 **«ДИАБОЛИК».**
1.35 **«ТИК-ГЕРОЙ».**

XXI ВЕК

10.00, **18.00, 2.00** **«ПОЛКОВНИК РЕДЛЬ»**. Драма (Венгрия - Австрия - ФРГ, 1984 г.)
Режиссер: И. Сабо. В ролях: К-М. Брандауэр, А. Мюллер-Шталь.
Герой стремится достигнуть успехов в карьере честным путем. Но его имя всегда ассоциируется с предательством.
12.35, **20.35, 4.35** **«ХЕМИНГУЭЙ»**, 2-я серия. Х/ф (Италия - Франция - Германия - США).
14.25, **22.25, 6.25** **«МЕЖДУ ПРОШЛЫМ И БУДУЩИМ»**. Мелодрама (США).
16.05, **0.05, 8.05** **«С МЕНЯ ХВАТИТ!»** Боевик (США, 1992 г.)
Режиссер: Д. Шумахер. В ролях: М. Дуглас, Р. Дюволл, Б. Херши.
Рядовой обыватель начинает свою маленькую войну против всего, что его раздражает. Однако закон не на его стороне...

МУЗ-ТВ

5.00, **7.00, 9.00** «Энергетик».
6.00, **10.30** «Наше».
8.00 «Pro-обзор».
8.30 «Срочный хит-парад».
11.40, **23.45** Pro-новости.
11.50 «CineManya» с Р. Литвиновой.
12.25 «10 наших» с О. Кучерой.
13.20 «Стилистика» с Липой.
13.55 «Видеотека».
14.00, **3.00** «Shейкер».
14.25 «Алфавит».
14.40, **20.20** «Голливудская 10-ка лучших».
15.15, **21.10, 23.25** «Народный артист 3» - на МузТВ.
15.40 **«ЧОБИТЫ»**. Мультсериал
16.15 «Da чарт» с Пашу.
17.15 «Zoom».
17.45 «T.A.T.U expedition».
18.15 «Самые яркие блондинки мира».
19.20 «Комната страха».
19.55, **20.55** «Мультяшка».
21.25 «T.A.T.U expedition».
22.00 «Ближе к звездам» (русские файлы). Гр. «Дискотека авария».
23.00 «Полный фэшн» с С. Зверевым.
0.00 Тематический музыкальный нон-стоп.
1.00 «Музыка со SMSыслом».

ТВ-3 Тула

6.30 Победоносный голос верующего.
7.00 **«Консервная банка»**, **«Ворона и лисица»**, **«Кукушка и Петух»**, **«Жил-был пес»**. Мультфильм
7.30 **«САБРИНА - МАЛЕНЬКАЯ ВЕДЬМА»**, 56-я серия. Мультсериал
8.00 **«ЛЮДИ ИКС»**, 49-я серия. Мультсериал
9.00 **«СВИСТУН»**. Х/ф (Россия - США).
10.40 **«НА ЗОЛОТОМ ПРУДУ»**. Х/ф (США).
13.00 Если хочешь быть здоров.
14.00 **«АМЕРИКАНСКАЯ ДОЧЬ»**. Х/ф
16.00 **«ПРЕСЛЕДУЕМЫЕ»**. Х/ф (США).
18.00, **3.00** **«ТРЕТЬЯ СМЕНА»**, 101-я серия. Сериал
19.00 **«НА БЕЗЫМЯННОЙ ВЫСОТЕ»**, 3-я и 4-я серии. Х/ф
21.00 **«ПОГРУЖЕНИЕ В БЕЗДНУ»**. Х/ф (Германия, 2001г.)
Режиссер: В. Шмидт. В ролях: С. Вайпер, Б. Петринска, М. Генчев, В. Забка.
В тихоокеанской впадине на глубине 35 тыс. футов сооружен подводный горнодобывающий комплекс. Ли Рэмси ведет расследование несчастного случая, унесшего жизни более тридцати шахтеров...
23.00 **«ПИТБУЛЬ»**. Х/ф (США).
0.50 **«ЛЮБОВЬ И ПУЛИ»**. Х/ф (Великобритания).

«ДАМСКИЙ КЛУБ»

7.00 Музыка на канале.
7.20 **«СЕКРЕТЫ»**, 30-я серия. Сериал
7.50, **18.00** «Красотка».
8.25 Fashion.
9.00 «С добрым утром, любимая!»
10.00, **19.00** «Товары любимым».
11.00 «Ваш доктор».
12.00 «Умные вещи».
13.00 «Приятного аппетита».
14.00 **«Я НИЧЕГО НЕ ЗНАЮ, НО СКАЖУ ВСЕ»**. Х/ф
16.00 «Наши дети».
17.00 **«СЕКРЕТЫ»**, 31-я серия. Сериал
20.00 «Зеркало жизни».
21.00 «Ваш личный парапсихолог».
22.00 «Сексуальная революция».
23.00 **«ЧЕЛОВЕК С ЗОЛОТОЙ РУКОЙ»**, 1-я серия. Х/ф
1-я серия.
0.00 Телемагазин.
0.15 Концерт.

«РУССКИЙ ИЛЛЮЗИОН»

0.00, **6.00, 12.00** **«КРЕЙСЕР «ВАРЯГ»**. Драма
2.00, **8.00, 14.00** **«ТИШИНА»**, 5-я серия. Драма
3.30, **9.30, 15.30** «Создатели и зрители».
4.00, **10.00, 16.00** **«ДОМ, КОТОРЫЙ ПОСТРОИЛ СВИФТ»**, 1-я серия. Х/ф
1-я серия.
18.00 **«БЕРЕГИТЕ ЖЕНЩИН»**, 1-я серия. Комедия
1-я серия.
20.00 **«ТИШИНА»**, 6-я серия. Драма
22.00 **«ДОМ, КОТОРЫЙ ПОСТРОИЛ СВИФТ»**, 2-я серия. Х/ф

ТВ-МИР

6.40 Заряжайся!
7.30 **«БЛИЗНЕЦЫ»**, 60-я серия. Сериал
8.30 **«БОКСЕРЫ»**. Х/ф
9.30 «Новости Содружества».
9.45 **«СВОБОДНАЯ ОТ МУЖЧИН»**. Х/ф
11.10 «Секреты кино». Док. сериал
11.40 «Тик-так».
12.30 «Новости Содружества».
12.50 **«БЛИЗНЕЦЫ»**, 61-я серия. Сериал
14.20 Спорная территория.
15.30 «Новости Содружества».
15.50 **«КОНТРАБАНДИСТ»**. Х/ф (Испания - Россия).
18.10 «Тик-так».
18.30 «Новости Содружества».
18.50 Акценты.
19.10 **«ЭЗОП»**. Х/ф
20.50 «Республика - сегодня».
21.10 Телерассказы «Как живете-можете?» (Беларусь).
21.30 «Новости Содружества».
21.55 **«ДОРОГА В ПАРАДИЗ»**. Х/ф (Одесская к/ст., 1991 г.)
Режиссер: Ю. Белянский. В ролях: И. Маслов, Л. Полякова.
В рай стремится Евгений. Он не может найти себе применения в жизни, постоянно попадает в смешные и глупые ситуации. В любви ему тоже не везет: любимая девушка Татьяна отвергла его. Вот поэтому и решил Евгений покончить жизнь самоубийством.
23.40 **«ДЕВУШКА СПЕШИТ НА СВИДАНИЕ»**. Х/ф

ШКОЛЬНИК

7.55, **15.55, 23.55** Программа передач.
8.00, **16.00, 0.00** Биология 11 класс. «Главные направления эволюции (ароморфоз, идиоадаптация, дегенерация). Значение теории эволюции для развития естествознания».
8.45, **16.45, 0.45** «Опасная зона».
9.00, **17.00, 1.00** Геометрия 11 класс. «Простейшие задачи в координатах пространства».
9.45, **17.45, 1.45** **«Медвежонок»**. Мультфильм

Профилактика.

10.00, **18.00, 2.00** **«ТАРАС ШЕВЧЕНКО»**. Х/ф
11.50, **19.50, 3.50** **«Орел и крот»**. Мультфильм
12.00, **20.00, 4.00** «Маркиза» (приложение к литературной телеигре).
13.00, **21.00, 5.00** Телеигра «Идущие вперед».
13.30, **21.30, 5.30** «И это кино». «Об истории кино».
14.00, **22.00, 6.00** Литература 11 класс. «М. Шолохов «Тихий Дон».
15.30, **23.30, 7.30** «Москвоведение»: «По Москве православной».

ФИЛЬМ ДНЯ — ДАРЬЯЛ, 22.05

«КОДЕР». (США, 2002 г.)

Встреча с Ритой (Люси Лиу) открывает Моргану (Джереми Нортэм) глаза: шпионов превращают в послушных марионеток, утративших свое «я»...

Режиссер: Винченцо Натали.

В ролях: Джереми Нортэм, Люси Лиу, Найджел Беннетт, Тимоти Уэббер.

Триллер. Морган Салливан становится шпионом могущественной корпорации «Диджикорп». С помощью секретного устройства он должен передавать выступления конкурентов на конвенциях по всей стране. Несмотря на начавшиеся мигрени и странную боль в затылке, Морган наслаждается новой, тайной жизнью...

ПЕРВЫЙ КАНАЛ

5.00 Новости.
5.05 «Первая программа».
6.00 «Доброе утро!»
9.00 Новости.
9.10 **«УБОЙНАЯ СИЛА»**. Сериал
10.20 «Детективы».
10.50 «Малахов + Малахов».
12.00 Новости.
12.20 **«ЧЕРНЫЙ ВОРОН»**. Сериал
13.30 **«ПО СЛЕДАМ МИККИ МАУСА»**. Мультсериал
14.00 **«ДЕВЯТЬ МЕСЯЦЕВ»**. Сериал
15.00 Новости.
15.10 «Лолита. Без комплексов».
16.00 **«ТАЛИСМАН»**. Сериал
17.00 «Федеральный судья».
18.00 Вечерние новости.
18.20 «Большие девочки».
18.50 **«ЛЮБОВЬ КАК ЛЮБОВЬ»**. Сериал
20.00 «Пусть говорят».
21.00 «Время».
21.30 **«ДЕВЯТЬ МЕСЯЦЕВ»**. Сериал
22.30 Спецрасследование: «Новые русские крепостные».
23.40 Ночные новости.
0.00 «Искатели»: «Неизвестный император России».
0.50 «Ударная сила»: «Ловушка для солнца».
1.40 **«24 ЧАСА»**. Сериал
2.30 **, 3.05 «ТОЛЬКО ТЫ»**. Комедия (США, 1994 г.)

Мариса Томеи.

Режиссер: Н. Джюисон. В ролях: М. Томеи, Р. Дауни-мл., Б. Хант.
С детства Фэйт Корвач жаждет найти своего суженого, которого зовут Дэймон Брэдли. Из-за него она бросает все дела, за ним летит в Венецию, и в поисках неуловимого Дэймона колесит по Италии. Однако она не видит своего собственного счастья, и у этого «счастья» есть имя - Питер Райт.
3.00 Новости.

РОССИЯ ТВ-Тула

5.00 «Доброе утро, Россия!»
6.45 **, 7.15, 7.45, 8.15** «Местное время. Вести - Тула».
8.45 **«ОПЕРА 2. ХРОНИКИ УБОЙНОГО ОТДЕЛА»**. Сериал
9.45 «Паломничество в Вечный город». Док. фильм «Идущие на смерть».
10.45 «Вести. Дежурная часть».
11.00 «Вести».
11.30 «Местное время. Вести - Тула».
11.50 **«МУЖЧИНЫ НЕ ПЛАЧУТ 2»**. Сериал Фильм 1. **«Черный юмор»**.
12.50 Ток-шоу «Частная жизнь».
13.50 «Вести. Дежурная часть».
14.00 «Вести».
14.20 «Местное время. Вести - Тула».
14.40 **«ЛЮБОВЬ МОЯ»**. Сериал
15.10 «Суд идет».
16.25 «Вести. Дежурная часть».
16.40 «Местное время. Вести - Тула».
17.00 «Вести».
17.15 «Кулагин и партнеры».
17.50 **«ОБРЕЧЕННАЯ СТАТЬ ЗВЕЗДОЙ»**. Сериал
18.45 **«ВОЛЧИЦА»**. Сериал
19.45 «Вести. Подробности».
20.00 «Вести».
20.30 «Местное время. Вести - Тула».
20.50 «Спокойной ночи, малыши!»
21.00 **«ОПЕРА 2. ХРОНИКИ УБОЙНОГО ОТДЕЛА»**. Сериал
21.55 **«МУЖЧИНЫ НЕ ПЛАЧУТ 2»**. Сериал Фильм 2. **«Смертник»**.
22.55 «Паломничество в Вечный город». Док. фильм «Покровительницы небесные».
23.55 «Вести+».
0.15 **«ЕСТЬ О ЧЕМ ПОГОВОРИТЬ»**. Х/ф (США, 1995 г.)
Режиссер: Л. Холлстром. В ролях: Д. Робертс, Р. Дюваль, Д. Куэйд.
У Грейс было все: богатство, уверенность в завтрашнем дне, хорошая семья, но однажды она увидела своего мужа целующего другую женщину. Поначалу Грейс решает его отравить, но вовремя раскаивается и вместе с дочерью уезжает на ферму к своему отцу…
2.15 «проСВЕТ».
3.20 «Дорожный патруль».
3.35 **«ПОЮЩИЕ В ТЕРНОВНИКЕ»**. Сериал (США).

НТВ

Профилактика.
10.00 «Сегодня».
10.20 «Особо опасен!»
10.50 Ток-шоу «Принцип домино».

Дана Борисова.

11.55 «Рублевка. Live».
13.00 «Сегодня».
13.30 **«ПСЕВДОНИМ «АЛБАНЕЦ»**. Сериал
14.30 **«ТЕМНЫЙ ИНСТИНКТ»**. Сериал
15.30 «Чрезвычайное происшествие. Обзор».
16.00 «Сегодня».
16.25 **«ВОЗВРАЩЕНИЕ МУХТАРА»**. Сериал
18.30 «Чрезвычайное происшествие. Обзор».
19.00 «Сегодня».
19.40 **«ПСЕВДОНИМ «АЛБАНЕЦ»**. Сериал
20.50 **«ТЕМНЫЙ ИНСТИНКТ»**. Сериал
22.00 «Сегодня».
22.45 **«АЭРОПОРТ»**. Сериал
0.55 **«БЛИЗКИЕ КОНТАКТЫ ТРЕТЬЕГО ВИДА»**. Х/ф (США, 1977 г.)

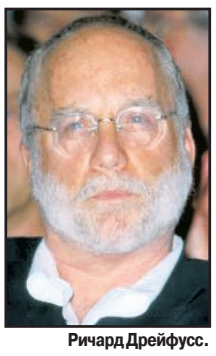

Ричард Дрейфусс.

Режиссер: С. Спилберг. В ролях: Р. Дрейфусс, Ф. Трюффо, Т. Гарр.
Ряд необъяснимых происшествий - сбои в подаче электроэнергии, возвращение из ниоткуда самолетов, исчезнувших в 1945 году, - обескураживают ученых. Наименее скептичные люди науки расценивают эти явления как доказательство существования разумной инопланетной формы жизни…
3.30 **«КЛАН СОПРАНО 5»**. Сериал (США).
4.25 **«МЕДИЦИНСКОЕ РАССЛЕДОВАНИЕ»**. Сериал (США).
5.10 **«СЛЕПОЕ ПРАВОСУДИЕ»**. Сериал (США).

СТС-ТУЛА

6.00 **«ШПИОНКА»**. Сериал
6.50 **«СМЕШАРИКИ»**. Мультсериал
7.00 **«ВЕСЕЛЫЕ МЕЛОДИИ»**. Мультсериал
7.30 **«МОЯ ПРЕКРАСНАЯ НЯНЯ»**. Сериал
8.00 **«НЕ РОДИСЬ КРАСИВОЙ»**. Сериал
9.00 Новости «fm-Медиа»
Прогноз Погоды
Курс валют
9.28 Настроение с Е. Гришковцом.
9.30 **«МОЯ ПРЕКРАСНАЯ НЯНЯ»**. Сериал
10.00 **«ЖИВАЯ ПОКОЙНИЦА»**. Х/ф (США).
12.00 **«БЕДНАЯ НАСТЯ»**. Сериал
13.00 **«КАК СКАЗАЛ ДЖИМ»**. Сериал
13.30 Новости «fm-Медиа»
Прогноз Погоды
Курс валют
14.00 **«МУМИЯ»**. Мультсериал
14.30 **«САМУРАЙ ИКС»**. Мультсериал
15.00 **«ШАМАН КИНГ»**. Мультсериал
15.30 **«СЕРЕБРЯНЫЙ СЕРФЕР»**. Мультсериал
16.00 **«ЛИЗЗИ МАГУАЙЕР»**. Сериал
16.30 **«ТАКОЙ РАЗНЫЙ ФЕРГУС МАКФАЙЛ»**. Сериал
17.00 **«САБРИНА - МАЛЕНЬКАЯ ВЕДЬМА»**. Сериал
17.30 **«ЗАЧАРОВАННЫЕ»**. Сериал
18.25 **«МОЯ ПРЕКРАСНАЯ НЯНЯ»**. Сериал
19.30 Новости «fm-Медиа»
Прогноз Погоды
Курс валют
19.58 Настроение с Е. Гришковцом.
20.00 **«НЕ РОДИСЬ КРАСИВОЙ»**. Сериал
21.00 **«КТО В ДОМЕ ХОЗЯИН?»** Сериал
21.30 **«ВОРОН. СПАСЕНИЕ»**. Х/ф (США - Германия, 2000 г.)
Режиссер: Б. Налури. В ролях: К. Данст, Э. Мабиус, Ф. Уорд.
После казни на электрическом стуле Алекс возвращается. Безвинно казненный возвращается Вороном, темным духом мщения. Миссия Ворона в мире живых - найти, настичь и покарать всех, кто причастен к его собственной смерти и смерти Лорен. Он изменяется и внешне, и внутренне…
23.30 Новости «fm-Медиа»
Прогноз Погоды
Курс валют
Студия ЖАР представляет «Стиль жизни»
23.58 Настроение с Е. Гришковцом.
0.00 **«КТО В ДОМЕ ХОЗЯИН?»** Сериал
0.30 Детали.
1.30 **«ТАКСИСТ»**. Сериал
2.20 **«ОСТАТЬСЯ В ЖИВЫХ»**, Х/ф ч. 2.
3.45 **«ШПИОНКА»**. Сериал
5.10 Музыка на СТС.

КУЛЬТУРА

Профилактика.
10.00 **, 19.30, 0.00** «Новости культуры».
10.20 **, 1.20** Программа передач.
10.30 «Охотники за сокровищами», 8-я серия. Док. сериал «Сокровища Лимы».
11.00 **«ОЛЕСЯ»**. Х/ф
12.20 Мультфильмы.
12.45 Ток-шоу «Большие». «Как искусству выжить без PR?»
13.40 **, 20.20 «РОССИЯ МОЛОДАЯ»**, 4-я серия. Сериал
14.50 «Шекспиру и не снилось...». Док. сериал Фильм 6. «Солнце в темных покоях».
15.20 «Российский курьер». Певек (Чукотский автономный округ).
15.45 **«КАРТОФЕЛИНЫ И ДРАКОНЫ»**. Мультсериал
16.35 **«САМАЯ ПЛОХАЯ ВЕДЬМА»**, 33-я серия. Сериал
17.00 **, 1.25** «100 величайших открытий», 8-я серия. Док. сериал «Генетика». (США).
17.45 «Порядок слов».
17.50 «Пленницы судьбы».
18.20 Со дня рождения Н. Мясковского. «Невольник чести».
19.00 «Времена и воины», 11-я серия. Док. сериал «Шотландские горцы». (США).
19.50 «Ночной полет».
21.25 «Картахена. Испанская крепость на Карибском море». Док. фильм (Германия).
21.40 Со дня рождения И. Менухина. «Скрипач столетия».
22.45 Ток-шоу «Апокриф».
23.30 «Герман, сын Германа». «Моему отцу посвящается…» Пер. 2.
0.25 **«САГА О ФОРСАЙТАХ»**, 8-я серия. Сериал (Великобритания).

ЗВЕЗДА

6.00 **, 8.00, 22.30** «Космическая Одиссея».
6.30 **, 8.30, 0.45** «Крылья Отчизны».
7.00 **, 15.40** Телевикторина «Лестница».
7.10 **, 15.30** Мультфильм.
9.00 **, 18.00, 5.00** «Давайте вспомним».
9.30 **, 23.40** «Валерий Приемыхов. Я тебя люблю». Док. фильм
10.15 **, 0.30** «Летопись православия», Док. фильм ч. 1.
10.30 **, 22.00** «Горное эхо». Док. фильм
11.00 **, 17.00 «ШАТУН»**, 3-я серия. Х/ф (Россия).
12.00 **«АЛЕШКИНА ЛЮБОВЬ»**. Х/ф («Мосфильм»).
13.45 **, 1.15** «История кинотехники». Док. фильм
14.15 **, 1.45** «Неопознанные живые объекты». Док. сериал
16.00 «Звездный городок». Прямой эфир.
18.30 **, 2.15 «КТО, ЕСЛИ НЕ МЫ»**. Х/ф («Мосфильм»).
20.20 **«ИСПЫТАТЕЛЬНЫЙ СРОК»**. Х/ф («Мосфильм»).
23.00 **, 4.00** Ток-шоу «Настоящее».

ПЛЮС 12 REN-TV

Профилактика.
17.45 **«СОЛДАТЫ 7»**. Сериал
19.00 **«Симпсоны»**. Мультфильм
19.30 «Новости Тулы»
20.30 Гейм-шоу «Сделка?!»
21.40 **«СОЛДАТЫ 7»**. Сериал
22.50 **«СТУДЕНТЫ 2»**. Сериал
0.00 «Новости Тулы»
0.15 «24».
0.50 **«СТРАННЫЕ САДЫ»**. Драма (Франция, 2003 г.)
Режиссер: Ж. Бекер. В ролях: Ж. Вийере, А. Дюссолье, Т. Лермитт.
Сложные взаимоотношения между отцом и сыном изменяются после того, как сын узнает, что произошло с отцом во время 2-й мировой войны. Вместе с тремя друзьями он был схвачен немцами и посажен в глубокую яму в ожидании казни…
2.35 **«МЯТЕЖНЫЙ ДУХ»**. Сериал
3.25 **«СЕКРЕТНЫЕ МАТЕРИАЛЫ»**. Сериал
3.40 «Криминальное чтиво». «Рынок жулья».
4.05 Ночной музыкальный канал.
4.35 «Жить вкусно с Джейми Оливером». (Великобритания).

«ДОМАШНИЙ»

7.00 **, 18.30** Городские новости.
7.30 «Полезное утро».
10.30 **«ЛЮБИМАЯ ЖЕНЩИНА МЕХАНИКА ГАВРИЛОВА»**. Комедия
12.15 «Декоративные страсти».
12.30 «Цветочные истории: георгин».
13.00 «Полезный день».
15.15 **«ЗЕМЛЯ ЛЮБВИ»**. Сериал
16.25 **, 21.30 «СКОРАЯ ПОМОЩЬ»**. Сериал
17.25 **«ДРУЖНАЯ СЕМЕЙКА»**. Сериал
19.00 **, 23.00 «ЖЕНАТЫ... С ДЕТЬМИ»**. Сериал
19.30 **«ШУБ-БАБА ЛЮБА!»** Комедия (Россия, 2000 г.)
Режиссер: М. Воронков. В ролях: Е. Бушуева, Т. Кравченко, Л. Удовиченко.
К старшекласснику Володе Сидорову приезжает из Надыма любимый дед Егор Кузьмич и привозит в подарок кристалл…
22.30 **«АЛЬФ»**. Сериал
23.30 «Дом с мезонином».
0.00 «Гнездо».
0.30 «Шеф».
1.00 **«ЖЕНСКАЯ БРИГАДА»**. Сериал
1.45 **«ИСКАТЕЛИ ПРИКЛЮЧЕНИЙ»**. Сериал
2.25 **«СИЛЬНОЕ ЛЕКАРСТВО»**. Сериал
3.10 **«МОЛОДЫЕ И ДЕРЗКИЕ»**. Сериал
5.50 **«ТАЙНА ЛАУРЫ»**. Сериал

РАМБЛЕР

Профилактика.
17.00 «Экстремальные истории». «Опасность».
18.00 «Чудеса и другие удивительные истории», 1-я серия.
19.00 **, 0.00** «Новости высоких технологий».
19.30 «Ваш личный гид». «Марокко».
20.35 **«ДИНОТОПИЯ»**, 3-я серия. Сериал (США).
21.45 **«АЛИСА В СТРАНЕ ЧУДЕС»**, 2-я серия. Сериал (США - Великобритания).

Бен Кингсли.

23.00 «Экстремальные истории». «Любители риска».
0.30 «Линия авто 3».
1.05 SMS ТелеЧат.

РБК

Профилактика.
16.00 **-5.30** Новости. Каждые 30 минут.
16.10 **, 17.15, 18.10, 20.10, 21.20, 22.05, 23.15, 2.10, 3.10, 4.10, 5.10** Рынки.
16.20 **, 18.50, 5.50** Азбука инвестора.
16.35 **, 2.35** Капитал. Банковский ритейл.
17.35 Рынки. Спецвыпуск. Открытие торгов в Америке.
17.50 Деловая литература.
18.20 **, 2.20** Звездная пыль.
18.35 Новости компаний.
19.10 Рынки. Спецвыпуск. Итоги торгов в России.
19.35 **, 4.35** Рекламная пауза.
20.15 Эмитенты.
21.10 **, 1.10** Интрига дня.
22.10 **, 5.35** Зарубежный бизнес.
22.35 **, 3.35** Сфера интересов. Мягкий интерьер.
23.35 Персона.
0.10 Рынки. Спецвыпуск. Закрытие торгов в Америке.
0.15 В фокусе. Горючие цены.
2.15 **, 4.20, 5.20, Зарубежная** пресса.
3.15 **, 4.15, 5.15** Российская пресса.
5.25 Автоновости.

ЭКСПЛОРЕР

7.00 **, 13.00** «Человеческий инстинкт». Док. сериал (Великобритания).
8.00 **, 14.00** «Найджел Марвен и животные-сыщики». Док. сериал (Великобритания).
9.00 **, 15.00, 21.00** Д/Ф «Жизнь на грани». (США - Великобритания).
10.00 **, 16.00** «Автогонщик». Док. сериал (США).
10.30 **, 16.30, 22.30** «Игрушки для взрослых». Док. фильм (США).
11.00 **, 17.00** «Криминал-галерея». Док. сериал (Америка).
12.00 **, 18.00** «Укротители льдов». Док. фильм (Великобритания).
19.00 «Ползучие лекари». Док. фильм (США).
20.10 «Сердце вулкана». Док. фильм (США).
20.30 «Пещерные крокодилы острова Мадагаскар». Док. фильм (США).
22.00 Автомобильный журнал «Пятая скорость». (Великобритания).
23.00 «Скрытая камера Макинтайра: Похищение Гориллы». Док. фильм (Великобритания).
0.00 «Опасная зона: страны которых нет». Док. фильм (Великобритания).
0.30 «Планета путешествий». Док. сериал (Австралия).

ДИСКАВЕРИ

Профилактика.
10.00 **, 16.00** Мегавойны на свалке. Песчаные багги.
11.00 Как выжить при экстремальной погоде, 3-я серия.
12.00 Мегастроители. Острова Фантазии (Дубаи).
13.00 Рождение автомобиля, 9-я, 10-я серии.
14.00 Самый опасный улов. Кто быстрее.
15.00 Гладиаторы второй мировой войны: истребители Королевских ВВС.
17.00 Как это сделано, 30-я, 32-я серии.
18.00 Автогонки. SUV из ада.
19.00 Шпион, 8-я серия.
20.00 **, 6.00** Мегастроители. Защита иконы от землетрясений. Сан-Франциско.
21.00 Супермифы, 44-я серия.
22.00 Американский «Чоппер». Мотоцикл Кэрролла Шелби, ч. 1.
23.00 Самые богатые люди Европы. Миллионеры.
0.00 Я не должен был выжить. Спасшийся от акул.
1.00 Рождение гоночного автомобиля, 11-я, 12-я серии.
2.00 Городские исследователи. Чикаго.
3.00 Наука звездных войн. Война, оружие и вооруженные силы.
4.00 Доктор Джи. Судмедэксперт. Умереть молодым.
5.00 Как выжить при экстремальной погоде, 4-я серия.
7.00 Рождение автомобиля, 11-я, 12-я серии.

ПЛАНЕТА ЖИВОТНЫХ

Профилактика.
10.00 Австралийские спасатели: Эбби - слепой кенгуру.
10.30 Ветеринары саванны.
11.00 **, 17.00** Людоеды: акулы.
11.30 **, 17.30** Добыча хищника: сила в числе.
12.00 Истории охотника за крокодилами: дневник большого крокодила.
13.00 Звериная полиция Детройта: подростковая преступность.
14.00 **, 19.00, 3.00** Спасение домашних животных.
14.30 **, 20.30** Самые смешные животные на планете.
15.00 **, 20.00** Удивительные животные.
15.30 **, 21.30, 1.30, 6.30** Обезьяньи дела.
16.00 Большое океанское приключение.
18.00 Звериная полиция Майами: аллигатор на автостраде.
19.30 **, 3.30** Природа зовет на помощь.
21.00 **, 6.00** Австралийские спасатели: спасение тюленя.
22.00 **, 5.00** Истории охотника за крокодилами: змеиный остров.
23.00 **, 4.00** Жизнь млекопитающих: удачный дизайн.
0.00 **, 7.00** Звериная полиция Детройта: дом скупца.
1.00 Звериный участок: брошенные животные.
2.00 Ветеринары из неотложки: блеф слепца.
2.30 Суперветеринары: Самсон.

КАНАЛ ПУТЕШЕСТВИЙ

10.00 **, 16.00, 3.00** Поход по всему свету. Центральная Азия.
11.00 **, 21.00** Вкус Калифорнии. Графство Туларе.
11.30 **, 17.00, 21.30, 2.30** Томимый жаждой путешественник.
12.00 **, 23.00** Землепроходцы. Гавана, Куба.
12.30 Урбанизация. Лондон, ч. 4.
13.00 Аввентура - путешествия по итальянской кухне. Ланчано.
13.30 Флойд откупоривает. Рона, ч. 1.
14.00 Поход по всему свету. Норвегия.
15.00 Поход по всему свету. Специальный выпуск. Великие племена.
17.30 Томимый жаждой путешественник.
18.00 Поход по всему свету. Путеводитель по Токио.
19.00 Путешествия-2006. Апрель.
19.30 Развилка в Африке. Кения.
20.00 По Восточной Европе. Восточная Германия, ч. 2.
20.30 Страсть к путешествиям. Антигуа.
22.00 Планета еды. Германия.
23.30 Землепроходцы. Джайсалмер, Индия.
0.00 По железным дорогам Швейцарии. Линия Юра.
1.00 Поход по всему свету. Мозамбик / Малави / Замбия.
2.00 Вкус Калифорнии. Эльдорадо.

РОССИЯ-СПОРТ

Профилактика.
10.00 Фристайл. Кубок мира. Скикросс. Трансляция из Испании.
11.10 «Спортивный календарь».
11.15 «Скоростной участок».
11.50 Футбол. Обзор матчей чемпионата Англии.
13.00 **, 17.45, 21.45, 0.45** «Вести-спорт».
13.10 Волейбол. Чемпионат России. Мужчины. 1/2 финала.
15.25 «Путь Дракона».
15.55 Баскетбол. Кубок России. Мужчины. «Финал 4-х». 1/2 финала. УНИКС (Казань) - ЦСКА. Прямая трансляция.
17.55 «Летопись спорта». Футбол на двух колесах.
18.30 «Го-о-ол!!!»
19.45 Баскетбол. Кубок России. Мужчины. «Финал 4-х». 1/2 финала. «Химки» (Московская область) - «Динамо» (Московская область). Прямая трансляция.
21.55 «Сборная России». М. Терентьев и В. Киселев.
22.40 Футбол. Чемпионат Англии. «Бирмингем» - «Блэкберн». Прямая трансляция.
0.55 Водное поло. Кубок ЛЕН. Финал. «Синтез» (Казань, Россия) - «Леонесса» (Италия). Трансляция из Казани.
2.25 Баскетбол. Кубок России. Мужчины. «Финал 4-х». 1/2 финала. УНИКС (Казань) - ЦСКА.
3.50 Дзюдо. Суперкубок мира. Трансляция из Москвы.

ДЕТСКИЙ ПРОЕКТ

5.00 **-4.00** 7 новостей. Каждый час.
5.05 **, 20.05** Футзал. «Зоркий» - «Динамо 2».
6.05 Зарядка для страны.
6.25 **, 7.25, 8.25** Веселые старты.
7.05 Назло рекордам.
8.05 **, 13.05** Экстремальный контакт.
9.05 **, 18.05** Музыкальный трек.
9.25 **«СПОРТИВНЫЙ КАЛЕЙДОСКОП ХОЙТА И ЭНДИ»**. Мультсериал
10.05 **, 14.05, 22.05** «NBA Live!»
10.25 **, 12.25, 13.25, 16.25, 17.25, 18.25, 19.25, 21.25** Экстрим.
11.05 **, 23.05** KOTV: классика бокса.
12.05 **, 16.05, 19.05** Магия оружия.
14.25 **, 22.25, 1.25** Бокс. Легендарные бои.
15.05 Хоккей. Чемпионат России. Женщины. «Торнадо» - «Скиф 2».
17.05 **, 21.05** «Советский спорт».
0.05 **, 4.05** Покер.
2.05 Дартс.
3.05 Футзал. «Алмаз-Алроса» - «НКЗ».

ТЕЛЕКЛУБ

20.00 **«АЭРОПОРТ»**, 11-я серия. Сериал
21.00 **«ГОРЫНЫЧ И ВИКТОРИЯ»**, 10-я серия. Сериал
22.00 **«ЧЕРНЫЙ ВОРОН»**, 54-я серия. Сериал
23.00 **«РОССИЯ МОЛОДАЯ»**, 7-я серия. Сериал
0.30 **«РОССИЯ МОЛОДАЯ»**, 8-я серия. Сериал

ЕВРОСПОРТ

Профилактика.
10.30 Приключения. «Побег».
11.00 Фристайл Кубок мира FIS. Апекс.
11.30 Футбол. Сезон Чемпионата мира.
13.00 **, 18.30, 22.45** Снукер. Чемпионат мира в Великобритании (Шеффилд). 5 день.
16.00 Велоспорт. Про тур. Флеш Валлонь.
20.00 Парусный спорт.
20.05 Мультиспорт по средам.
20.15 Конный спорт. Кубок мира. Гетеборг.
21.15 Гольф. Тур PGA.
22.15 Гольф. Евротур.
1.00 Покер. Европейский тур. Лондон.
2.00 Сумо. Хару Басе.

ЕВРОПЕЙСКИЕ НОВОСТИ

10.00 **-12.30** Новости за завтраком. каждые 30 минут.
13.00 **, 13.30, 14.00, 14.30, 17.00, 17.30, 18.00, 18.30** Новости и стиль жизни.
13.17 **, 13.47, 17.17, 17.47** Европейцы.
14.17 **, 18.17** Парламент.
14.47 **, 18.47** Ле маг.
15.00 **, 15.30, 16.00, 16.30** Новости за ланчем.
19.00 **-3.30** Вечерние новости. Каждые 30 минут.
4.00 **-7.30** Подробные ночные новости. Каждые 30 минут.

ТНТ

Профилактика.
16.00 Шоу «Дом 2. Новая любовь!»
17.00 «Школа ремонта». «Средиземноморье на Красной Пресне».
18.00 **, 20.00** «Запретная зона».
19.00 Новости «fm-Медиа»
19.30 «Тула: инструкция по применению»
19.45 Такси.
19.30 Москва: инструкция по применению.
21.00 Шоу «Дом 2. Новая любовь!»

Алена Водонаева.

22.00 **«ЗИТА И ГИТА»**, 2-я серия. Комедия (Индия).
0.00 Шоу «Дом 2. После заката».
0.30 Новости «fm-Медиа»

ДАРЬЯЛ-ТВ

Профилактика.
9.55 **«КОДЕР»**. Х/ф
12.05 **, 19.00** Самое смешное видео.
12.30 **«КОМАНДА «А»**. Сериал
13.30 **, 18.00 «КРУТОЙ УОКЕР»**. Сериал
14.30 **, 15.00** Мультфильм.
15.30 **, 21.40** Фильм «Как уходили кумиры. Алла Ларионова».
15.55 **«ТРЫН-ТРАВА»**. Х/ф
17.55 Неслучайная музыка.
19.25 Шоу Бенни Хилла.
19.55 **«ТЕМНАЯ ЛОШАДКА»**. Сериал
21.00 **, 1.50** «Опергруппа, на выезд!»
22.05 **«АМНЕЗИЯ»**. Х/ф (США, 2004 г.)
Режиссер: Ф. Кауфман. В ролях: С. Л. Джексон, Э. Джадд, Э. Гарсиа.
После поимки опасного преступника детектив Джессика Шепард попадает в элитный отдел по расследованию убийств.
0.20 «Карданный вал +».
0.40 Агентство криминальных новостей.
1.00 «Супермужчина России». За кулисами.
1.20 Девушки не против...
2.25 **«В ЧЕТВЕРГ И БОЛЬШЕ НИКОГДА»**. Х/ф

НАЦИОНАЛЬНАЯ ГЕОГРАФИЯ

14.00 **, 20.00** Рассказы о неистовстве природы. Без предупреждения.
14.30 **, 20.30** Рассказы о неистовстве природы. Некуда бежать.
15.00 **, 22.00, 5.00** Море змей.
16.00 **, 23.00** Расследования авиакатастроф. Незапертая дверь в смерть.
17.00 Воздушные шпионы.
18.00 Суперсооружения. Подводная лодка ВМС США «Вирджиния».
19.00 Прятки со смертью 2. Укротитель вулканов.
21.00 Крокодиловые хроники 3.
21.30 В мире диких животных.
0.00 **, 3.00** Искусство сноса зданий, 1-я серия.
1.00 **, 4.00** Суперсооружения. Самый длинный мост в мире.
2.00 Следствие ведет Интерпол.

02-TV

7.15 **-22.40** Рекламно-информационный блок.
7.00 На подъеме! Бодрое утро
7.20 Афиша
9.00 **, 21.00** События. Тульское время
9.15 Повод для встреч.
11.45 **, 14.45, 16.45, 18.45, 21.45** Новости зарубежной прессы
11.55 **, 14.55, 16.55, 20.55** Новости российской прессы
19.00 Православная библиотека
19.20 Театральный бомонд
21.20 Без протокола
21.30 За кадром
21.50 Новости «fm-Медиа»

ТВ-ЦЕНТР Тула

6.00 «Настроение».
7.00 **События. Тульское время.**
8.40 **«ДАМЫ ПРИГЛАШАЮТ КАВАЛЕРОВ»**. Х/ф
10.15 «Царь-ракета: прерванный полет». Док. фильм
10.45 «Московская афиша».
10.55 «Московские меценаты».
11.30 **, 0.30** «Петровка, 38».
11.45 **, 14.45, 19.50** «События. Время московское».
12.00 «Лицом к городу».
13.00 **«ОДНО ДЕЛО НА ДВОИХ»**. Сериал (Германия).
14.10 «Деловая Москва».
14.30 «Доходное место».
15.00 Телевикторина «Алло, ТВ!»
15.30 **«УНДИНА»**. Сериал (Россия).
16.30 «75-летний капитан», Док. фильм ч. 1.
17.30 **«ПЕТЕРБУРГСКИЕ ТАЙНЫ»**. Сериал
18.40 **«СОКРОВИЩА САНКТ-ПЕТЕРБУРГА»**. Сериал
19.00 **События. Тульское время.**
19.25 **Прогноз погоды.**
19.30 **«Экономическая среда».**
20.20 **«ЗИМНИЙ ВЕЧЕР В ГАГРАХ»**. Х/ф
22.20 «Наша версия».
23.10 Лотерея «Олимпион».
23.15 «Времечко».
0.00 «25-й час». «События. Время московское».
0.25 «5 минут спорта».
0.45 **«КЛЕОПАТРА»**. Драма (Испания - Аргентина).
2.50 «Синий троллейбус».

ТВ-1000

4.00 **, 22.00 «И ТВОЮ МАМУ ТОЖЕ»**. Комедия
6.00 **«ДО ТОГО, КАК ТЫ УЙДЕШЬ»**. Х/ф (Великобритания).
8.00 **«ДЕТЯМ ДО 16-ТИ»**. Комедия (США).
10.00 **«ЭДИСОН»**. Триллер (США).
12.00 **«МЕТКИЙ СТРЕЛОК»**. Триллер (Германия).
14.00 **«КЛУБ НЕУДАЧНИЦ»**. Комедия (Германия).
16.00 **«ЛЮБОВНОЕ НАСТРОЕНИЕ»**. Х/ф (Франция).
18.00 **«2046»**. Х/ф (Китай - Франция - Германия - Гонконг, 2004 г.)
Режиссер: В. Кар Вай. В ролях: Т. Лйонг Чиу-Вай, Г. Ли.
Ван Чоу-Мо работает журналистом и попутно пишет книгу о будущем. В ней рассказывается о загадочном поезде, который перемещается не в пространстве, а во времени – в 2046 году...
20.00 **«ЭЛВИС ВЫШЕЛ ИЗ ЗДАНИЯ»**. Комедия (США).
0.00 Playboy.

МТВ

6.00 **, 8.00, 14.00** MTV пульс.
7.00 **, 13.00** Ru-zone.
8.15 **, 15.30** По домам.
8.45 **, 15.00, 23.00** News блок daily.
9.00 Русская 10-ка. Хит-парад.
10.00 Киночарт с Арчи.
10.30 **, 22.00 «КЛИНИКА»**. Сериал
11.00 **, 18.30** Обыск и свидание.
11.30 Стоп! Снято: Korn.
12.00 Полный доступ.
12.30 Я хочу лицо знаменитости.
15.15 **, 23.15** «Кинонаграды MTV».
16.00 SMS чарт с Тимуром.
17.00 Рингтон чарт. Хит-парад.
18.00 Анимэ «Манускрипт ниндзя».
19.00 Мобильные роботы.
20.00 25 звезд эпохи видео.
21.30 По домам: Фабрика звезд.
22.30 Копы под прицелом.
22.45 По домам.
23.30 Я хочу лицо знаменитости.
0.00 Ночной флирт.

MEZZO

10.00 **, 14.00, 22.00** Меццо Архив.
11.50 **, 15.35, 22.40** Меццо Маг.
12.00 Классический концерт.
13.10 Ван Клиберн - Еще!
13.35 **, 17.50** Классический концерт.
15.45 Классический фестиваль.
16.50 Фестиваль в Монпелье.
19.55 Мультфильм.
20.25 «Просто, как музыка: Струны, воздух и голос». Док. фильм
21.00 Выбор Меццо: Джаз.
22.50 «Французский молодежный оркестр». Док. фильм

JETIX

8.00 **«ПРИНЦЕССА СИССИ».**
8.20 **«ШКОДЛИВЫЙ ПЕС».**
8.40 **«БЕЗУМНЫЙ ПИРАТ ДЖЕК».**
8.50 **«УОЛТЕР МЭЛОН».**
9.15 **«ГАДЖЕТ И ГАДЖЕТЯНЕ».**
9.40 **, 13.00, 19.30 «СОНИК ИКС».**
10.05 **, 17.10, 21.20 «РЕБЯТА АЛЬФА НА МАШИНАХ».**
10.30 **, 18.00 «ТОФУ».**
10.55 **«ДЕТКИ ИЗ КЛАССА 402».**
11.15 **, 14.15, 17.35, 20.35, 0.50 «СУПЕРРОБОТ И ОБЕЗЬЯНЬЯ КОМАНДА».**
11.40 **, 12.00 «ЖИЗНЬ С ЛУИ».**
12.20 **, 12.40, 18.40 «W.I.T.C.H. ВЕДЬМА».**
13.25 **, 13.50, 19.50 «ТОЛЬКО ШПИОНЫ».**
14.40 **, 15.05 «ЧТО С ЭНДИ?»**
15.30 **«МУЖЧИНЫ В БЕЛОМ».**
17.00 **«PUCCA».**
18.20 **«ТУТЕНШТЕЙН».**
19.05 **«W.I.T.C.H. ВЕДЬМА».**
20.15 **«ТОЛЬКО ШПИОНЫ».**
21.00 **, 1.15 «ГОНЩИКИ НАСКАР».**
21.45 **«СЕМЕЙНЫЙ СОВЕТ АДДАМСОВ».**
23.20 **«ЖЕЛЕЗНЫЙ ЧЕЛОВЕК».**
23.45 **«ИКС-МЭН».**
0.05 **«ФАНТАСТИЧЕСКАЯ ЧЕТВЕРКА».**
0.30 **«ДИАБОЛИК».**
1.35 **«ТИК-ГЕРОЙ».**

XXI ВЕК

10.00 **, 18.00, 2.00 «ОБРАТНАЯ СТОРОНА ВОЙНЫ»**. Драма (Италия).
12.10 **, 20.10, 4.10 «ХЕМИНГУЭЙ»**, 3-я серия. Х/ф (Италия - Франция - Германия - США).
13.55 **, 21.55, 5.55 «СПАЛЬНЯ ЕПИСКОПА»**. Комедия (Италия - Франция, 1977 г.)
Режиссер: Д. Ризи. В ролях: У. Тоньяцци, О. Мути, П. Деваэр.
Прожигатель жизни Марко Маффеи на вилле адвоката Марко Оримбелли познакомился с его женой Клеофой и женой ее брата Матильдой...
15.45 **, 23.45, 7.45 «ТАЙНЫ ЛОС-АНДЖЕЛЕСА»**. Драма (США, 1998 г.)
Режиссер: К. Хенсон. В ролях: К. Спейси, К. Бейсинжер, Д. де Вито.
Добро пожаловать в Лос-Анджелес, с его ярким солнцем, широкими манящими пляжами и... процветающей организованной преступностью!..

МУЗ-ТВ

5.00 **, 7.00, 9.00** «Энергетик».
6.00 **, 10.30** «Наше».
8.30 «Срочный хит-парад».
11.40 **, 23.45** Pro-новости.
11.55 «Правила съемки».
12.25 «Самые яркие блондинки мира».
13.20 «T.A.T.U expedition».
13.55 **, 0.00** «Видеотека».
14.00 **, 3.00** «Shейкер».
14.25 «Алфавит».
14.40 «Голливудская 10-ка лучших».
15.15 **, 21.10, 23.25** «Народный артист 3» - на МузТВ.
15.40 **«ЧОБИТЫ»**. Мультсериал
16.15 «Мобильная 10-ка».
17.15 «Комната страха».
17.45 «T.A.T.U expedition».
18.15 «Стилистика» с Липой.
18.50 «Реальная любовь».
19.20 «Очень важная персона».
19.55 **, 20.55** «Мультяшка».
20.20 «Голливудская 10-ка лучших».
21.25 «T.A.T.U expedition».
21.55 «Напросились».
22.25 «Испытание верности» с Лерой.
23.00 «Полный фэшн» с С. Зверевым.
0.05 «Музыка со SMSыслом».

ТВ-3 Тула

6.30 Победоносный голос верующего.
7.00 Мультфильмы: **«Почему у льва большая грива»**, **«Алешины сказки»**, **«Кукушка и скворец»**.
7.30 **«САБРИНА - МАЛЕНЬКАЯ ВЕДЬМА»**, 57-я серия. Мультсериал
8.00 **«ЛЮДИ ИКС»**, 50-я серия. Мультсериал
8.30 Дом живых историй.
9.00 **«ДАВАЙТЕ БЕЗ ФОКУСОВ»**. Х/ф
10.30 **«ДОРОГА НА АРЛИНГТОН»**. Х/ф (США).
13.00 Если хочешь быть здоров.
14.00 **«ЕСЛИ ТУФЕЛЬКА НЕ ЖМЕТ»**. Х/ф (США).
15.50 **«ЛЮБОВЬ И ПУЛИ»**. Х/ф (Великобритания).
18.00 **, 3.00 «ТРЕТЬЯ СМЕНА»**, 102-я серия. Сериал
19.00 **«КРАСАВЧИК ДЖО»**. Х/ф (США).
21.00 **«ЗАГНАННЫЙ»**. Х/ф (США, 2003 г.)
Режиссер: У. Фридкин. В ролях: Т. Ли Джонс, Б. Дель Торо, К. Нилсен, Д. Бойд.
После безуспешных попыток поймать в диких лесах Орегона изощренного убийцу, агенты ФБР обращаются за помощью к бывшему эксперту по подготовке элитного спецназа Эл Ти Бонэму...
23.00 **«ПОГРАНИЧНАЯ ПОЛОСА»**. Х/ф (США).
1.00 **«ЛЕГЕНДА ОЗЕРА ДУХОВ»**. Х/ф (Корея).

«ДАМСКИЙ КЛУБ»

Профилактика.
10.00 **, 19.00** «Товары любимым».
11.00 **, 18.00** «Красотка».
12.00 «Твой дом».
13.00 «Приятного аппетита».
14.00 **, 23.00 «ЧЕЛОВЕК С ЗОЛОТОЙ РУКОЙ»**, 2-я серия. Х/ф
15.10 **«СЕКРЕТЫ»**, 31-я серия. Сериал
15.40 «Следы в истории».
16.00 «Наши дети».
17.00 **«СЕКРЕТЫ»**, 32-я серия. Сериал
20.00 «Зеркало жизни».
21.00 «Ваш личный парапсихолог».
22.00 «Сексуальная революция».
0.00 Телемагазин.
0.15 Концерт.

«РУССКИЙ ИЛЛЮЗИОН»

0.00 **, 6.00, 12.00 «БЕРЕГИТЕ ЖЕНЩИН»**, 1-я серия. Комедия (1-я серия.)
2.00 **, 8.00, 14.00 «ТИШИНА»**, 6-я серия. Драма
4.00 **, 10.00, 16.00 «ДОМ, КОТОРЫЙ ПОСТРОИЛ СВИФТ»**, 2-я серия. Х/ф
18.00 **«БЕРЕГИТЕ ЖЕНЩИН»**, 2-я серия. Комедия
20.00 **«СЕМНАДЦАТЬ МГНОВЕНИЙ ВЕСНЫ»**, 1-я серия. Сериал (1-я серия.)
22.00 **«БЕЗ ВИНЫ ВИНОВАТЫЕ»**, 1-я серия. Фильм-спектакль (1-я серия.)

ТВ-МИР

Профилактика.
15.30 «Новости Содружества».
15.50 **«ДОРОГА В ПАРАДИЗ»**. Х/ф (Украина).
18.10 «Тик-так».
18.30 «Новости Содружества».
18.50 Акценты.
19.10 **«УМИРАТЬ НЕ СТРАШНО»**. Х/ф (к/ст. им. М. Горького, 1991 г.)
Режиссер: Л. Кулиджанов. В ролях: О. Кабо, М. Глузский, Ю. Беляев.
Один день 1935 года. Утренний допрос следователя ОГПУ окончился избавлением героини от ожидаемой участи. Однако она не подозревает, что это ее возвращение к дочерям и отцу окажется роковым для следователя, а к концу дня и для нее и ее близких.
20.50 «Чемодан историй».
21.30 «Новости Содружества».
21.55 **«ГРЕШНИЦА В МАСКЕ»**. Х/ф (Украина - Германия - США, 1993 г.)
Режиссер: С. Ильинская. В ролях: Т. Плана, Е. Семенова, Т. Догилева.
Молодая женщина попадает в автокатастрофу. Обезображенное лицо, личные неурядицы и отсутствие денег заставляют ее надеть маску и выступать в секс-шоу.
23.40 **«ЭКСТРАСЕНС»**, 1-я серия. Сериал (Украина). (1-я серия.)

ШКОЛЬНИК

Профилактика.
7.55 **, 15.55, 23.55** Программа передач.
8.00 **, 16.00, 0.00** История 10 класс. «Столыпинские реформы».
8.45 **, 16.45, 0.45** «Опасная зона».
9.00 **, 17.00, 1.00** Алгебра 10 класс. «Физический (механический) смысл производной».
9.45 **, 17.45, 1.45 «Котофей Котофеевич»**. Мультфильм
10.00 **, 18.00, 2.00** «Россия - 2002»: «Ямало - Ненецкий автономный округ».
10.15 **, 18.15, 2.15 «ОКРАИНА»**. Х/ф («Межрабпомфильм»).
11.45 **, 19.45, 3.45** «Наша кухня. Нижний Новгород»: «Овсяное печенье».
12.00 **, 20.00, 4.00** Педсовет.
12.30 **, 20.30, 4.30** «Москва на все времена»: «Наша столица».
13.00 **, 21.00, 5.00** Телеигра «Идущие вперед».
13.30 **, 21.30, 5.30** «На переднем крае»: «За гранью обоснованных сомнений».
14.00 **, 22.00, 6.00** Физика 10 класс. «Решение задач по теме: Электрический ток в различных средах».
14.45 **, 22.45, 6.45** «Москвоведение»: «Исторические адреса».
15.10 **, 23.10, 7.10** Русский язык 10 класс. «НЕ с разными частями речи».

ФИЛЬМ ДНЯ — ТВ-1000, 20.00

«ЭЛВИС ВЫШЕЛ ИЗ ЗДАНИЯ». (США, 2004 г.)

Молодая Хармони Джонс (Мэдисон МакРейнольдс) и молодой Элвис (Гил МакКинни) путешествуют по стране в поисках правды...

Режиссер: Джоэл Звик.

В ролях: Джозеф Энтони, Шон Эстин, Ким Бэйсингер, Гил МакКинни, Джефф Бэйтс.

Комедия. Дух «Короля рок-н-ролла» обретает новую плоть: то здесь, то там появляются загадочные двойники великого певца и также загадочно погибают. Продавщица косметики с голосом Элвиса Пресли против отставных агентов ФБР...

ПЕРВЫЙ КАНАЛ

5.00 Новости.
5.05 «Первая программа».
6.00 «Доброе утро!»
9.00 Новости.
9.10 **«УБОЙНАЯ СИЛА»**. Сериал
10.20 «Детективы».
10.50 «Малахов + Малахов».
12.00 Новости.
12.20 **«ЧЕРНЫЙ ВОРОН»**. Сериал
13.30 **«ПО СЛЕДАМ МИККИ МАУСА»**. Мультсериал
14.00 **«ДЕВЯТЬ МЕСЯЦЕВ»**. Сериал
15.00 Новости.
15.10 «Лолита. Без комплексов».
16.00 **«ТАЛИСМАН»**. Сериал
17.00 «Федеральный судья».
18.00 Вечерние новости.
18.20 «Большие девочки».
18.50 **«ЛЮБОВЬ КАК ЛЮБОВЬ»**. Сериал
20.00 «Человек и закон».
21.00 «Время».
21.30 **«ДЕВЯТЬ МЕСЯЦЕВ»**. Сериал
22.30 «Валентина Леонтьева. Жизнь после славы». Док. фильм
23.40 Ночные новости.
0.00 «Судите сами».
1.00 **, 3.05 «СТАЛЬНЫЕ МАГНОЛИИ»**. Комедия (США, 1989 г.)

Салли Филд.

Режиссер: Г. Росс. В ролях: С. Филд, Д. Партон, Ш. МакЛейн.
«Магнолиями» в Америке принято называть жительниц Луизианы за их своеобразный характер. Шесть героинь фильма, женщины разного возраста, живущие в маленьком южном городке, действительно не похожи одна на другую...

3.00 Новости.
3.15 **«ПРЫЖОК ГЕПАРДА»**. Х/ф (США, 1898 г.)
Режиссер: Д. Блит. В ролях: К. Кугэн, Л. Дикинс, К. Мотупи.
Сьюзан и Тэд, двое американских подростков, приезжают на полгода в Кению к родителям. Вскоре они случайно находят детеныша гепарда и берутся воспитать малыша так, чтобы потом он мог самостоятельно жить на свободе...

РОССИЯ ТВ-Тула

5.00 «Доброе утро, Россия!»
6.45 **, 7.15, 7.45, 8.15** «Местное время. Вести - Тула».
8.45 **«ОПЕРА 2. ХРОНИКИ УБОЙНОГО ОТДЕЛА»**. Сериал
9.45 «Паломничество в Вечный город». Док. фильм «Покровительницы небесные».
10.45 «Вести. Дежурная часть».
11.00 «Вести».
11.30 «Местное время. Вести - Тула».
11.50 **«МУЖЧИНЫ НЕ ПЛАЧУТ 2»**. Сериал Фильм 2. **«Смертник»**.
12.50 Ток-шоу «Частная жизнь».
13.50 «Вести. Дежурная часть».
14.00 «Вести».
14.20 «Местное время. Вести - Тула».
14.40 **«ЛЮБОВЬ МОЯ»**. Сериал
15.10 «Суд идет».
16.25 «Вести. Дежурная часть».
16.40 «Местное время. Вести - Тула».
17.00 «Вести».
17.15 «Кулагин и партнеры».
17.50 **«ОБРЕЧЕННАЯ СТАТЬ ЗВЕЗДОЙ»**. Сериал
18.45 **«ВОЛЧИЦА»**. Сериал
19.45 «Вести. Подробности».
20.00 «Вести».
20.30 «Местное время. Вести - Тула».
20.50 «Спокойной ночи, малыши!»
21.00 **«ОПЕРА 2. ХРОНИКИ УБОЙНОГО ОТДЕЛА»**. Сериал
21.55 **«МУЖЧИНЫ НЕ ПЛАЧУТ 2»**. Сериал Фильм 2. **«Смертник»**.
22.55 «Паломничество в Вечный город». Док. фильм «Константин и Елена».
23.55 «Вести+».
0.15 «Вести. Дежурная часть».
0.30 **«МОСТЫ ОКРУГА МЭДИСОН»**. Х/ф (США, 1995 г.)
Режиссер: К. Иствуд. В ролях: К. Иствуд, М. Стрип, Э. Корли.
Чувственная история любви двух случайно встретившихся людей, которые вынуждены скрывать свой роман. В монотонную жизнь семейной женщины вмешивается чудесный случай - встреча с человеком, который изменяет ее судьбу… но всего на 4 дня.
3.10 «Дорожный патруль».
3.25 **«ПОЮЩИЕ В ТЕРНОВНИКЕ 2: УПУЩЕННЫЕ ГОДЫ»**. Сериал (США - Австралия).

НТВ

6.00 «Сегодня утром».
9.00 **«ГРАФ КРЕСТОВСКИЙ»**. Сериал
10.00 «Сегодня».
10.20 «Главная дорога».
10.50 Ток-шоу «Принцип домино».
11.55 «Рублевка. Live».
13.00 «Сегодня».
13.30 **«ПСЕВДОНИМ «АЛБАНЕЦ»**. Сериал
14.30 **«ТЕМНЫЙ ИНСТИНКТ»**. Сериал
15.30 «Чрезвычайное происшествие. Обзор».
16.00 «Сегодня».
16.25 **«ВОЗВРАЩЕНИЕ МУХТАРА»**. Сериал
18.30 «Чрезвычайное происшествие. Обзор».
19.00 «Сегодня».
19.40 **«ПСЕВДОНИМ «АЛБАНЕЦ»**. Сериал
20.50 **«ТЕМНЫЙ ИНСТИНКТ»**. Сериал
22.00 «Сегодня».
22.45 Ток-шоу «К барьеру!»
0.00 **«ЧЕЛОВЕК, КОТОРОГО НЕ БЫЛО»**. Детектив (США, 2001 г.)

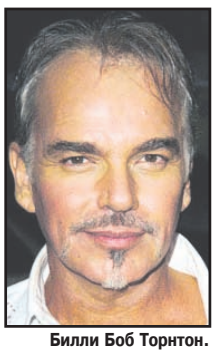
Билли Боб Торнтон.

Режиссер: Д. Коэн. В ролях: Б. Боб Торнтон, Ф. МакДормэнд, М. Бадалукко, Д. Полито.
Парикмахер Эд Крэн, пытающийся выбраться из болота жизни, решает открыть в городе химчистку, но у него нет денег. Зато деньги есть у Большого Дэйва, любовника жены Эда. Эд решает выколотить из Большого Дэйва 10 тысяч долларов, необходимые для нового бизнеса…

2.30 «Странные дни на планете Земля». Док. сериал
3.30 **«КЛАН СОПРАНО 5»**. Сериал (США).
4.30 **«МЕДИЦИНСКОЕ РАССЛЕДОВАНИЕ»**. Сериал (США).
5.15 **«СЛЕПОЕ ПРАВОСУДИЕ»**. Сериал (США).

СТС-ТУЛА

6.00 **«ШПИОНКА»**. Сериал
6.50 **«СМЕШАРИКИ»**. Мультсериал
7.00 **«ВЕСЕЛЫЕ МЕЛОДИИ»**. Мультсериал
7.30 **«МОЯ ПРЕКРАСНАЯ НЯНЯ»**. Сериал
8.00 **«НЕ РОДИСЬ КРАСИВОЙ»**. Сериал
9.00 Новости «fm-Медиа»
Прогноз Погоды
Курс валют
9.28 Настроение с Е. Гришковцом.
9.30 **«МОЯ ПРЕКРАСНАЯ НЯНЯ»**. Сериал
10.00 **«ВИШНЯ»**. Комедия (США).
12.00 **«БЕДНАЯ НАСТЯ»**. Сериал
13.00 **«КАК СКАЗАЛ ДЖИМ»**. Сериал
13.30 Новости «fm-Медиа»
Прогноз Погоды
Курс валют
14.00 **«МУМИЯ»**. Мультсериал
14.30 **«САМУРАЙ ИКС»**. Мультсериал
15.00 **«ШАМАН КИНГ»**. Мультсериал
15.30 **«СЕРЕБРЯНЫЙ СЕРФЕР»**. Мультсериал
16.00 **«ЛИЗЗИ МАГУАЙЕР»**. Сериал
16.30 **«ТАКОЙ РАЗНЫЙ ФЕРГУС МАКФАЙЛ»**. Сериал
17.00 **«САБРИНА - МАЛЕНЬКАЯ ВЕДЬМА»**. Сериал
17.30 **«ЗАЧАРОВАННЫЕ»**. Сериал
18.25 **«МОЯ ПРЕКРАСНАЯ НЯНЯ»**. Сериал
19.30 Новости «fm-Медиа»
Прогноз Погоды
Курс валют
19.58 Настроение с Е. Гришковцом.
20.00 **«НЕ РОДИСЬ КРАСИВОЙ»**. Сериал
21.00 **«КТО В ДОМЕ ХОЗЯИН?»** Сериал
21.30 **«АМЕРИКАНСКИЙ САМУРАЙ»**. Боевик (США, 1992 г.)
Режиссер: С. Ферстенберг. В ролях: Д. Брэдли, М. Дакаскос.
Малыш Эндрю Коллинз, потеряв своих родителей в авиакатастрофе, чудом остался в живых и попал в семью Наставника, открывшего ему тайны самурайского меча...
23.30 Новости «fm-Медиа»
Прогноз Погоды
Курс валют
23.58 Настроение с Е. Гришковцом.
0.00 **«КТО В ДОМЕ ХОЗЯИН?»** Сериал
0.30 Детали.
1.30 **«ТАКСИСТ»**. Сериал
2.20 **«ЗМЕИНЫЙ ОСТРОВ»**. Х/ф (США).
3.55 **«ШПИОНКА»**. Сериал

КУЛЬТУРА

7.00 «Евроньюс».
10.00 **, 19.30, 0.00** «Новости культуры».
10.20 **, 1.20, 2.50** Программа передач.
10.30 «Охотники за сокровищами», 9-я серия. Док. сериал «Тайна Старого Слумэка». (Великобритания - США).
11.00 **«БИРЮК»**. Х/ф
12.15 Мультфильмы.
12.45 Ток-шоу «Апокриф».
13.25 «Реальная фантастика».
13.40 **, 20.20 «РОССИЯ МОЛОДАЯ»**, 5-я серия. Сериал
14.50 «Шекспиру и не снилось...». Док. сериал Фильм 7. «Маска жизни».
15.20 «Письма из провинции». Тутаев.
15.45 **«КАРТОФЕЛИНЫ И ДРАКОНЫ»**. Мультсериал
16.35 **«САМАЯ ПЛОХАЯ ВЕДЬМА»**, 34-я серия. Сериал (Великобритания - Канада).
17.00 **, 1.25** «Роботы». Док. фильм
17.45 «Порядок слов».
17.50 «Петербург: время и место». «Сибиряк из Петербурга».
18.20 «Царская ложа». VI Международный фестиваль балета «Мариинский».
19.00 «Времена и воины», 12-я серия. Док. сериал «Ирландцы. Защитники Изумрудного острова». (США).
19.50 «Ночной полет».
21.25 «Антонио Гауди. Архитектор в Барселоне». Док. фильм (Германия).
21.40 Со дня рождения И. Менухина. «Скрипач столетия». Фильм 2.
22.35 «Культурная революция».
23.30 «Герман, сын Германа». «Моему отцу посвящается…» Пер. 3.
0.25 **«САГА О ФОРСАЙТАХ»**, 9-я серия. Сериал (Великобритания).

ЗВЕЗДА

6.00 **, 8.00, 22.30** «Служивые люди».
6.30 **, 8.30, 0.45** «Крылья Отчизны».
7.00 **, 15.40** Телевикторина «Лестница».
7.10 **, 15.30** Мультфильм.
9.00 **, 18.00, 5.00** «Черноморский объектив». (Севастополь).
9.30 **, 23.40** «Вадим Юсов. Главный оператор». Док. фильм
10.15 **, 0.30** «Летопись православия», Док. фильм ч. 2.
10.30 **, 22.00** «Дети военного Минска». Док. фильм
11.00 **, 17.00 «ШАТУН»**, 4-я серия. Х/ф (Россия).
12.00 **«ИСПЫТАТЕЛЬНЫЙ СРОК»**. Х/ф («Мосфильм»).
13.45 **, 1.15** «Необыкновенные механизмы». Док. фильм
14.15 **, 1.45** «Неопознанные живые объекты». Док. сериал
16.00 «Звездный городок. Союз». Прямой эфир.
18.30 **, 2.15 «ПАЦАНЫ»**. Х/ф («Ленфильм»).
20.20 **«БЕЗОТЦОВЩИНА»**. Х/ф («Мосфильм»).
23.00 **, 4.00** Ток-шоу «Настоящее».

ПЛЮС 12 REN-TV

6.00 «Новости Тулы»
6.15 Музыкальный канал
6.30 **«ДЕТЕНЫШИ ДЖУНГЛЕЙ»**. Мультсериал (США).
7.00 «Открытие века»
8.15 **«СОЛДАТЫ 7»**. Сериал
9.30 «24».
9.50 «Час суда. Дела семейные».
10.50 «Час суда».
11.55 «Жить вкусно с Джейми Оливером». (Великобритания).
12.30 «24».
13.00 Гейм-шоу «Сделка?!»
14.15 **«СЕКРЕТНЫЕ МАТЕРИАЛЫ»**. Сериал
15.15 **«КГБ В СМОКИНГЕ»**. Сериал
16.30 **«СТУДЕНТЫ 2»**. Сериал
17.45 **«СОЛДАТЫ 7»**. Сериал
19.00 **«Симпсоны»**. Мультфильм
19.30 «Новости Тулы»
20.30 Гейм-шоу «Сделка?!»
21.40 **«СОЛДАТЫ 7»**. Сериал
22.50 «Суперняня».
0.00 «Новости Тулы»
0.15 «24».
0.50 **«ОСИНОЕ ГНЕЗДО»**. Боевик
2.40 **«МЯТЕЖНЫЙ ДУХ»**. Сериал
3.30 **«СЕКРЕТНЫЕ МАТЕРИАЛЫ»**. Сериал
4.15 «Невероятные истории».

«ДОМАШНИЙ»

7.00 **, 18.30** Городские новости.
7.30 «Полезное утро».
10.30 **«ШУБ-БАБА ЛЮБА!»** Комедия
12.30 «Цветочные истории: пуансеттия».
13.00 «Полезный день».
15.15 **«ЗЕМЛЯ ЛЮБВИ»**. Сериал
16.25 **, 21.40 «СКОРАЯ ПОМОЩЬ»**. Сериал
17.25 **«ДРУЖНАЯ СЕМЕЙКА»**. Сериал
19.00 **, 23.00 «ЖЕНАТЫ... С ДЕТЬМИ»**. Сериал
19.30 **«А ЕСЛИ ЭТО ЛЮБОВЬ?»** Драма («Мосфильм», 1961 г.)
Режиссер: Ю. Райзман. В ролях: Ж. Прохоренко, И. Пушкарев, А. Назарова.
Влюбленные 10-классники не смогли отстоять и защитить свои чувства от пересудов одноклассников, педагогов и соседей.
22.45 «CARенина».
23.30 «Коллекция идей».
0.00 «Модная прививка».
0.30 «Мир в твоей тарелке».
1.00 **«ЖЕНСКАЯ БРИГАДА»**. Сериал
1.45 **«ИСКАТЕЛИ ПРИКЛЮЧЕНИЙ»**. Сериал
2.25 **«СИЛЬНОЕ ЛЕКАРСТВО»**. Сериал
3.10 **«МОЛОДЫЕ И ДЕРЗКИЕ»**. Сериал
5.50 **«ТАЙНА ЛАУРЫ»**. Сериал

РАМБЛЕР

7.00 **, 14.20** «Наука во дворе».
7.35 «Неопознанные живые объекты».
8.00 **, 12.00, 19.00, 0.00** «Новости высоких технологий».
8.30 **, 0.30** «Линия авто 3».
9.00 **, 19.30** «Ваш личный гид». «Вьетнам».
10.00 **«ДИНОТОПИЯ»**, 3-я серия. Сериал (США).
11.05 **«АЛИСА В СТРАНЕ ЧУДЕС»**, 2-я серия. Сериал (США - Великобритания).
12.30 «Планета Vision представляет…»
15.30 «Чудеса и другие удивительные истории», 1-я серия.
17.00 «Экстремальные истории». «Любители риска».
18.00 «Чудеса и другие удивительные истории», 2-я серия.
20.35 **«ДИНОТОПИЯ»**, 4-я серия. Сериал (США).
21.45 **«АЛИСА В СТРАНЕ ЧУДЕС»**, 3-я серия. Сериал (США - Великобритания).
23.00 «Экстремальные истории». «Вода».
1.05 SMS ТелеЧат.

РБК

6.00 **-5.30** Новости. Каждые 30 минут.
6.10 **, 6.35, 7.10, 7.35, 8.10, 8.35, 9.10, 10.10, 11.10, 12.10, 13.10, 14.10, 15.05, 16.10, 17.15, 18.10, 20.10, 21.20, 22.05, 23.15, 1.15, 2.10** Рынки.
6.15 **, 7.20, 8.20, 9.20, 10.20** Российская пресса.
6.20 **, 7.25, 8.45, 9.25, 12.05, 14.10** Афиша.
6.25 **, 17.50** Деловая литература.
6.40 **, 7.40, 8.40, 10.35, 2.15** Зарубежная пресса.
6.45 **, 7.45, 8.25, 9.50** Автоновости.
6.50 **, 7.50, 8.50, 9.53** C-news.
6.53 **, 7.53, 8.53, 10.25, 14.10, 12.05, 22.15** Бизнес-стиль.
9.35 **, 7.05, 10.35** Зарубежный бизнес.
10.40 Открытие торгов в России.
10.50 **, 16.20, 18.50** Азбука инвестора.
11.15 **, 17.15, 13.15** Эмитенты.
12.15 **, 14.35, 18.35** Новости компаний.
12.35 **, 16.35, 3.35** Капитал.
13.35 **, 11.05, 22.35** Сфера интересов.
14.50 **, 18.20, 8.10, 13.10, 18.10, 22.10** Звездная пыль.
15.15 **, 14.15** В фокусе.
16.35 **, 2.35, 16.35** Капитал.
17.35 Открытие торгов в Америке.
19.10 Итоги торгов в России.
19.35 **, 20.05, 10.35** C-news.
20.35 **, 10.05, 20.35, 10.05** Персона.
21.10 **, 1.10** Интрига дня.
22.35 **, 2.35** Сфера интересов.
0.10 Закрытие торгов в Америке.
0.15 **, 14.15** В фокусе.

ЭКСПЛОРЕР

7.00 **, 13.00** «Ползучие лекари». Док. фильм (США).
8.00 **, 14.00** «Сердце вулкана». Док. фильм (США).
8.30 **, 14.30** «Пещерные крокодилы острова Мадагаскар». Док. фильм (США).
9.00 **, 15.00, 21.00** Д/Ф «Жизнь на грани». (США - Великобритания).
10.00 **, 16.00** Автомобильный журнал «Пятая скорость». (Великобритания).
10.30 **, 16.30, 22.30** «Игрушки для взрослых». Док. фильм (США).
11.00 **, 17.00** «Скрытая камера Макинтайра: Похищение Гориллы». Док. фильм (Великобритания).
12.00 **, 18.00, 0.00** «Опасная зона: страны которых нет». Док. фильм (Великобритания).
12.30 **, 18.30, 0.30** «Планета путешествий». Док. сериал (Австралия).
19.00 «Человеческий инстинкт». Док. сериал (Великобритания).
20.10 «Босоногий бушмэн». Док. сериал (Австралия).
22.00 «Автогонщик». Док. сериал (США).
23.00 «Криминал-галерея». Док. сериал (Америка).

ДИСКАВЕРИ

8.00 **, 14.00** Самый опасный улов. Кто быстрее.
9.00 Гладиаторы второй мировой войны. Парас и коммандос.
10.00 **, 16.00** Мегавойны на свалке. Кардозеры.
11.00 Как выжить при экстремальной погоде, 4-я серия.
12.00 Мегастроители. Защита иконы от землетрясений. Сан-Франциско.
13.00 Рождение автомобиля, 11-я, 12-я серии.
15.00 Гладиаторы второй мировой войны: Парас и коммандос.
17.00 Как это сделано, 33-я, 34-я серии.
18.00 Автогонки. «Элеанор».
19.00 Шпион, 9-я серия.
20.00 **, 6.00** Мегастроители. Алжир: погоня за энергией.
21.00 Супермифы, 45-я серия.
22.00 Американский «Чоппер». Мотоцикл Кэрролла Шелби, ч. 2.
23.00 Самые богатые люди Европы. Создатели империй.
0.00 Я не должен был выжить. Похищение на полях смерти.
1.00 Рождение гоночного автомобиля, 13-я, 14-я серии.
2.00 Городские исследователи. Буффало.
3.00 Опасные миссии. Космический полет.
4.00 Доктор Джи. Судмедэксперт. Искупление.
5.00 «Живая природа». Док. сериал Суровые крайности.
7.00 Рождение автомобиля, 13-я, 14-я серии.

ПЛАНЕТА ЖИВОТНЫХ

8.00 **, 14.00, 19.00, 3.00** Спасение домашних животных.
8.30 **, 14.30, 20.30** Самые смешные животные на планете.
9.00 **, 15.00, 20.00** Удивительные животные.
9.30 **, 15.30, 21.30, 1.30, 6.30** Обезьяньи дела.
10.00 Австралийские спасатели: спасение тюленя.
10.30 Ветеринары саванны.
11.00 **, 17.00** Жизнь млекопитающих: удачный дизайн.
12.00 Истории охотника за крокодилами: последние приматы Мадагаскара.
13.00 Звериная полиция Детройта: дом скупца.
16.00 Истории охотника за крокодилами: змеиный остров.
18.00 Звериная полиция Майами: три не маленьких поросенка.
19.30 **, 3.30** Природа зовет на помощь.
21.00 **, 6.00** Австралийские спасатели: спасение крокодила.
22.00 **, 5.00** Тюремные псы: корона.
23.00 **, 4.00** Звериный участок.
0.00 **, 7.00** Звериная полиция Хьюстона: жажда справедливости.
1.00 Звериный участок: падение с четвертого этажа.
2.00 Ветеринары из неотложки: Нью-Йорк.
2.30 Суперветеринары: Белла.

КАНАЛ ПУТЕШЕСТВИЙ

10.00 **, 16.00, 3.00** Поход по всему свету. Американские Скалистые горы.
11.00 **, 21.00** Вкус Калифорнии. Монтерей.
11.30 **, 13.00, 21.30, 2.30** Томимый жаждой путешественник.
12.00 Далекие берега. Стамбул.
12.30 Соло в Юго-Восточной Азии. Бангкок.
13.30 Томимый жаждой путешественник.
14.00 Поход по всему свету. Россия.
15.00 Походы в Африке. Кейптаун. Торжественный старт.
15.30 Страсть к путешествиям. Шотландское высокогорье.
17.00 Шагая по свету. Гонконг.
17.30 Турист. Бостон, Массачусеттс.
18.00 Прогулки по миру. Бельгия.
19.00 Калифорния со вкусом. Тахо.
19.30 Шагая по свету. Сидней, Австралия.
20.00 Урбанизация. Лондон, ч. 4.
20.30 Страсть к путешествиям. Швейцария.
22.00 Не забудьте паспорт. Бермуды.
23.00 Круиз «Королевы Марии»-2. Все на борт!
23.30 Поездки мечты. Южный Тихий океан. Таити и Бора-Бора.
0.00 Секреты Древнего Китая.
1.00 Поход по всему свету. Настоящий Китай.
2.00 Вкус Калифорнии. Сонома.

РОССИЯ-СПОРТ

4.55 , 13.15 Футбол. Чемпионат Англии. «Бирмингем» - «Блэкберн».
7.00 , 9.00, 13.00, 17.35, 21.10, 23.30 «Вести-спорт».
7.10 , 9.10, 11.20, 13.10 «Спортивный календарь».
7.15 «Путь Дракона».
8.05 , 1.50 Фристайл. Кубок мира. Скикросс. Трансляция из Испании.
9.15 Футбол. Чемпионат России. «Томь» (Томск) - «Сатурн» (Московская область).
11.25 Водное поло. Кубок ЛЕН. Финал. «Синтез» (Казань, Россия) - «Леонесса» (Италия). Трансляция из Казани.
15.30 Баскетбол. Кубок России. Мужчины. «Финал 4-х». 1/2 финала. «Химки» (Московская область) - «Динамо» (Московская область).
17.50 Мототриал. Чемпионат мира. Гран-при Испании.
18.25 Хоккей. Чемпионат России. Плей-офф. Финал. «Ак Барс» (Казань) - «Авангард» (Омск). Прямая трансляция.
20.40 «Точка отрыва».
21.25 Футбол. Кубок УЕФА. 1/2 финала. «Стяуа» (Румыния) - «Мидлсбро» (Англия). Прямая трансляция.
23.40 Футбол. Кубок УЕФА. 1/2 финала. «Шальке» (Германия) - «Севилья» (Испания).
2.55 «Сборная России». М. Терентьев и В. Киселев.
3.40 Дзюдо. Суперкубок мира. Трансляция из Москвы.

ДЕТСКИЙ ПРОЕКТ

5.00 -4.00 7 новостей. Каждый час.
5.05 , 20.05 Футзал. «Концентрат» - «Динамо».
6.05 Зарядка для страны.
6.25 , 7.25, 8.25 Веселые старты.
7.05 Назло рекордам.
8.05 , 13.05 Экстремальный контакт.
9.05 , 18.05 Музыкальный трек.
9.25 «СПОРТИВНЫЙ КАЛЕЙДОСКОП ХОЙТА И ЭНДИ». Мультсериал
10.05 , 14.05, 22.05 «NBA Live!»
10.25 , 12.25, 13.25, 16.25, 17.25, 18.25, 19.25, 21.25 Экстрим.
11.05 , 23.05 КОТV: классика бокса.
12.05 , 16.05, 19.05 Магия оружия.
14.25 , 22.25, 1.25 «Бокс. Легендарные бои XX века».
15.05 Хоккей. Чемпионат России. Женщины. «Торнадо» - «Скиф 2».
17.05 , 21.05 «Советский спорт».
0.05 , 4.05 Покер.
2.05 Дартс.
3.05 Футзал. «Зоркий» - «Динамо 2».

ТЕЛЕКЛУБ

20.00 «АЭРОПОРТ», 12-я серия. Сериал
21.00 «ГОРЫНЫЧ И ВИКТОРИЯ», 11-я серия. Сериал
22.00 «ЧЕРНЫЙ ВОРОН», 55-я серия. Сериал
23.00 «РОССИЯ МОЛОДАЯ», 8-я серия. Сериал
0.30 «РОССИЯ МОЛОДАЯ», 9-я серия. Сериал

ЕВРОСПОРТ

10.30 Экстремальный спорт.
11.00 Триал. Чемпионат мира в помещении. Мадрид.
12.00 , 16.00, 21.00 Футбол. Кубок УЕФА. 1/4 финала.
13.00 Снукер. Чемпионат мира в Великобритании (Шеффилд). 5 день.
14.00 , 17.00 Футбол от Жиллетт.
14.30 Футбол. Сезон Чемпионата мира. Новости.
14.45 Футбол. Сезон Чемпионата мира. Легенды. Нидерланды.
15.45 Футбол. Сезон Чемпионата мира. Путешествие. Руди Крол - Зинедин Зидан.
17.30 , 22.00 Снукер. Чемпионат мира. 6 день.
20.30 Вот это да!!!
1.00 Футбол. Кубок УЕФА.
2.00 Футбол. Лига чемпионов УЕФА.

ЕВРОПЕЙСКИЕ НОВОСТИ

8.00 -12.30 Новости за завтраком. Каждые 30 минут.
13.00 , 13.30, 14.00, 14.30, 17.00, 17.30, 18.00, 18.30 Новости и стиль жизни.
13.17 , 13.47, 17.17, 17.47 Европейцы.
14.17 , 18.17 Парламент.
14.47 , 18.47 Ле маг.
15.00 , 15.30, 16.00, 16.30 Новости за ланчем.
19.00 -3.30 Вечерние новости. Каждые 30 минут.
4.00 -7.30 Подробные ночные новости. Каждые 30 минут.

ТНТ

7.05 Новости «fm-Медиа»
7.10 «ГУБКА БОБ КВАДРАТНЫЕ ШТАНЫ». Мультсериал
7.35 «ОХ УЖ ЭТИ ДЕТКИ». Мультсериал
8.00 «ДИКАЯ СЕМЕЙКА ТОРНБЕРРИ». Мультсериал
8.30 Новости «fm-Медиа»
8.45 «Тула: инструкция по применению»
9.00 «ЗИТА И ГИТА», 1-я и 2-я серии. Мелодрама (Индия).
12.40 «ЭЙ, АРНОЛЬД!» Мультсериал
13.05 «КРУТЫЕ БОБРЫ». Мультсериал
13.30 , 14.30, 19.45 Такси.
14.00 Новости «fm-Медиа»
14.15 «Тула: инструкция по применению»
15.00 Шоу [ОФИС].
16.00 , 21.00 Шоу «Дом 2. Новая любовь!»
17.00 «Школа ремонта». «Школа ремонта» в гостях у Сан Саныча».
18.00 «Необъяснимо, но факт».
19.00 Новости «fm-Медиа»
19.30 «Тула: инструкция по применению»
20.00 «Запретная зона».
22.00 «БОЛЛИВУД-ГОЛЛИВУД». Комедия (Канада).
0.30 Шоу «Дом 2. После заката».
1.00 Новости «fm-Медиа»

ДАРЬЯЛ-ТВ

7.00 , 7.30, 14.30 Мультфильм.
8.00 «НЯНЯ». Сериал
8.30 , 15.30, 21.40 Фильм «Как уходили кумиры. Павел Луспекаев».
8.55 Неслучайная музыка.
9.00 Телемагазин.
9.30 , 0.25 «Карданный вал +».
9.50 «ШЕРИФ БОЛО». Х/ф
11.45 Шоу «Деньги с неба».
12.05 , 19.00 Самое смешное видео.
12.30 «КОМАНДА «А». Сериал
13.30 , 18.05 «КРУТОЙ УОКЕР». Сериал
15.00 Мультфильм.
15.55 «ПРИ ИСПОЛНЕНИИ СЛУЖЕБНЫХ ОБЯЗАННОСТЕЙ». Х/ф
19.25 Шоу Бенни Хилла.
19.55 «ТЕМНАЯ ЛОШАДКА». Сериал
21.00 , 1.55 «Опергруппа, на выезд!»
22.05 «ПРАВИЛА ИГРЫ». Х/ф
0.45 Агентство криминальных новостей.
1.05 «Супермужчина России». За кулисами.
1.25 Девушки не против...
2.35 «ТРЫН-ТРАВА». Х/ф

НАЦИОНАЛЬНАЯ ГЕОГРАФИЯ

14.00 , 20.00 Рассказы о неистовстве природы. Убежище слишком далеко.
14.30 , 20.30 Рассказы о неистовстве природы. Нет выхода.
15.00 , 22.00 Гигантские выдры.
16.00 , 23.00 Расследования авиакатастроф. Наперегонки с бурей.
17.00 Экстремальные путешествия. Джунгли.
18.00 Потрясения Земли. Суперна-воднение.
19.00 Прятки со смертью.
21.00 Крокодиловые хроники 3.
21.30 В мире диких животных.
0.00 , 3.00 Исчезающая татуировка.
1.00 , 4.00 В сердце джунглей. Новый взгляд.
2.00 Следствие ведет Интерпол.

02-TV

7.15 -22.40 Рекламно-информационный блок.
7.00 На подъеме! Бодрое утро
7.20 Афиша
9.00 События. Тульское время
9.20 Без протокола
11.45 , 14.45, 16.45, 18.45, 21.45 Новости зарубежной прессы
11.55 , 14.55, 16.55. 20.55 Новости российской прессы
15.00 Православная библиотека
19.00 Стиль жизни
19.20 Мир развлечений
21.00 События. Тульское время.
21.20 «Кушать подано»
21.50 Новости «fm-Медиа»

ТВ-ЦЕНТР Тула

6.00 «Настроение».
7.00 События. Тульское время.
8.40 «ЗИМНИЙ ВЕЧЕР В ГАГРАХ». Х/ф
10.45 «Московская афиша».
10.55 «Московские меценаты».
11.30 , 0.30 «Петровка, 38».
11.45 , 14.45, 19.50 «События. Время московское».
12.00 «Наша версия».
12.50 «Опасная зона».
13.05 «ОДНО ДЕЛО НА ДВОИХ». Сериал (Германия).
14.10 «Деловая Москва».
14.30 «Точный расчет».
15.00 Телевикторина «Алло, ТВ!»
15.30 «УНДИНА». Сериал (Россия).
16.30 «75-летний капитан», Док. фильм ч. 2.
17.30 «ПЕТЕРБУРГСКИЕ ТАЙНЫ». Сериал
18.40 «Автопилот».
19.00 События. Тульское время.
19.25 Прогноз погоды.
19.30 «Приоритеты власти».
20.20 «ОДИНОКАЯ ЖЕНЩИНА ЖЕЛАЕТ ПОЗНАКОМИТЬСЯ». Х/ф
22.20 «Особая папка».
23.10 Лотерея «Олимпион».
23.15 «Времечко».
0.00 «25-й час». «События. Время московское».
0.25 «5 минут спорта».
0.45 «ПРИЗРАК И ТЬМА». Х/ф (США).
2.50 «Синий троллейбус».

ТВ-1000

4.00 , 22.00 «ТЕНЬ ВАМПИРА». Триллер (США - Великобритания).
6.00 «ЭЛВИС ВЫШЕЛ ИЗ ЗДАНИЯ». Комедия (США).
8.00 «КЛУБ НЕУДАЧНИЦ». Комедия (Германия).
10.00 «ЛЮБОВНОЕ НАСТРОЕНИЕ». Х/ф (Франция).
12.00 «2046». Х/ф
14.00 «ЖАНДАРМ ЖЕНИТСЯ». Комедия (Франция).
16.00 «ДЕВСТВЕННИЦЫ-САМОУБИЙЦЫ». Х/ф (США, 1999 г.)
Режиссер: С. Коппола. В ролях: К. Данст, К. Тернер, Д. Вудс.
70-ые годы. Семья Лисбон была потрясена, когда 13-летняя Сесилия в состоянии сильнейшей депрессии почти покончила с собой. Психиатр предположил, что родители ограничивают контакты девочек с мальчиками...
18.00 «ПРАЗДНИКА НЕ БУДЕТ!» Комедия
20.00 «БЕГЛЕЦЫ». Х/ф (Франция).
0.00 Playboy.

МТВ

6.00 , 8.00, 14.00 MTV пульс.
7.00 , 13.00 Ru-zone.
8.15 , 15.30, 21.30 По домам.
8.45 , 15.00, 23.00 News блок daily.
9.00 Рингтон чарт. Хит-парад.
10.00 Анимэ «Манускрипт ниндзя: новая глава».
10.30 , 22.00 «КЛИНИКА». Сериал
11.00 , 18.30 Обыск и свидание.
11.30 MTV Movie Awards.
12.30 Я хочу лицо знаменитости.
15.15 , 23.15 «Кинонаграды MTV». Фильмы о номинациях.
16.00 SMS чарт с Тимуром.
17.00 Европейская 20-ка. Хит-парад.
18.00 Анимэ «Агент Паранойи».
19.00 Мобильные роботы.
20.00 Стоп! Снято: Korn.
20.30 Звездная жизнь.
22.30 Копы под прицелом.
22.45 По домам.
23.30 Я хочу лицо знаменитости.
0.00 Ночной флирт.

MEZZO

8.00 , 14.00, 22.00 Меццо Архив.
11.50 , 15.35, 22.40 Меццо Маг.
12.00 Классический портрет.
12.30 «Откровения: Татьяна Васильева». Док. фильм
13.00 Классический Архив.
15.45 «Французский молодежный оркестр». Док. фильм
16.45 Классическая Европа.
17.45 Классический танец.
21.00 Выбор Меццо: Джаз.
22.50 Музыка моего сердца.

JETIX

8.00 «ПРИНЦЕССА СИССИ».
8.20 «ШКОДЛИВЫЙ ПЕС».
8.40 «БЕЗУМНЫЙ ПИРАТ ДЖЕК».
8.50 «УОЛТЕР МЭЛОН».
9.15 «ГАДЖЕТ И ГАДЖЕТЯНЕ».
9.40 , 13.00, 19.30 «СОНИК ИКС».
10.05 , 17.10, 21.20 «РЕБЯТА АЛЬФА НА МАШИНАХ».
10.30 , 18.00 «ТОФУ».
10.55 «ДЕТКИ ИЗ КЛАССА 402».
11.15 , 14.15, 17.35, 20.35, 0.50 «СУПЕРРОБОТ И ОБЕЗЬЯНЬЯ КОМАНДА».
11.40 , 12.00 «ЖИЗНЬ С ЛУИ».
12.20 , 12.40, 18.40 «W.I.T.C.H. ВЕДЬМА».
13.25 , 13.50, 19.50 «ТОЛЬКО ШПИОНЫ».
14.40 , 15.05 «ЧТО С ЭНДИ?»
15.30 «МУЖЧИНЫ В БЕЛОМ».
17.00 «PUCCA».
18.20 «ТУТЕНШТЕЙН».
19.05 «W.I.T.C.H. ВЕДЬМА».
20.15 «ТОЛЬКО ШПИОНЫ».
21.00 , 1.15 «ГОНЩИКИ НАСКАР».
21.45 «СЕМЕЙНЫЙ СОВЕТ АДДАМСОВ».
23.20 «ЖЕЛЕЗНЫЙ ЧЕЛОВЕК».
23.45 «ИКС-МЭН».
0.05 «ФАНТАСТИЧЕСКАЯ ЧЕТВЕРКА».
0.30 «ДИАБОЛИК».
1.35 «ТИК-ГЕРОЙ».

XXI ВЕК

10.00 , 18.00, 2.00 «КЛИЕНТ». Триллер (США, 1994 г.)
Режиссер: Д. Шумахер. В ролях: С. Сэрэндон, Т. Ли Джонс, Б. Рэнфро.
Парнишка из неблагополучной семьи оказался свидетелем самоубийства адвоката мафии...
12.00 , 20.00, 4.00 «ХЕМИНГУЭЙ», 4-я серия. Х/ф (Италия - Франция - Германия - США).
13.45 , 21.45, 5.45 «КОГДА СМОЛКЛИ ВЫСТРЕЛЫ». Драма (США, 2002 г.)
Режиссер: П. Ф. Райан. В ролях: Б. Филиппс, Э. Кристенсен, В. Гарбер.
Выстрелы в классе оставили шрамы в душе каждого горожанина. Стрелявший погиб, но детективу Ван Зандту нужно найти виновника трагедии...
15.55 , 23.55, 7.55 «ИМИТАТОР». Триллер (США).

МУЗ-ТВ

5.00 , 7.00, 9.00 «Энергетик».
6.00 , 10.30 «Наше».
8.30 «Срочный хит-парад».
11.40 , 23.45 Pro-новости.
11.55 «LoveStory».
12.25 «20».
13.20 , 17.45, 21.25 «T.A.T.U expedition».
13.55 , 0.00 «Видеотека».
14.00 , 3.00 «Shейкер».
14.25 «Алфавит».
14.40 , 20.20 «Голливудская 10-ка лучших».
15.15 «Народный артист 3» - на Муз-ТВ.
15.40 «ЧОБИТЫ». Мультсериал
16.15 Тематический музыкальный нон-стоп.
17.15 «Очень важная персона».
18.15 «Ближе к звездам» (русские файлы). Гр. «Дискотека авария».
19.20 «Zoom».
19.55 , 20.55 «Мультяшка».
21.10 «Народный артист 3» - на Муз-ТВ.
22.00 «Концерт».
23.00 «Полный фэшн» с С. Зверевым.
23.25 «Народный артист 3» - на Муз-ТВ.
0.05 «Музыка со SMSыслом».

ТВ-3 Тула

6.30 Победоносный голос верующего.
7.00 Мультфильмы.
7.30 «САБРИНА - МАЛЕНЬКАЯ ВЕДЬМА», 58-я серия. Мультсериал
8.00 «ЛЮДИ ИКС», 51-я серия. Мультсериал
9.00 «АМЕРИКАНСКАЯ ДОЧЬ». Х/ф
11.00 «НА БЕЗЫМЯННОЙ ВЫСОТЕ», 1-я и 2-я серии. Х/ф
13.00 С благодарностью к госпоже Любе.
13.15 Если хочешь быть здоров.
14.00 «КАК ВАЖНО БЫТЬ СЕРЬЕЗНЫМ». Х/ф (США).
15.55 «ПОГРАНИЧНАЯ ПОЛОСА». Х/ф (США).
18.00 , 3.00 «ТРЕТЬЯ СМЕНА», 103-я серия. Сериал
19.00 «РАКЕТЧИК». Х/ф (США).
21.10 «ИГРА ПРИЗРАКОВ». Х/ф (США, 2004 г.)
Режиссер: Д. Кни. В ролях: Р. Бэрсон, А. Барретто, Ш. Феннер.
Три пары поехали отдохнуть в горы. Они находят загадочную игру, открывают ее и выпускают на волю души трех ведьм. Ведьмы были убиты за игрой, когда использовали свои темные чары. После долгих лет заточения их души терроризируют людей и стремятся воскреснуть из мертвых.
23.15 «ЧТОБ ТЫ СДОХ». Х/ф (США).
1.05 «ПИТБУЛЬ». Х/ф (США).

«ДАМСКИЙ КЛУБ»

7.00 , 0.20 Музыка на канале.
7.20 «СЕКРЕТЫ», 32-я серия. Сериал
7.50 , 18.00 «Красотка».
8.25 Fashion.
9.00 «С добрым утром, любимая!»
10.00 , 19.00 «Товары любимым».
11.00 «Ваш доктор».
12.00 «Имею право».
13.00 «Приятного аппетита».
14.00 «ЧЕЛОВЕК С ЗОЛОТОЙ РУКОЙ», 2-я серия. Х/ф
16.00 «Наши дети».
17.00 «СЕКРЕТЫ», 33-я серия. Сериал
20.00 «Зеркало жизни».
21.00 «Ваш личный парапсихолог».
22.00 «Сексуальная революция».
23.00 «МУШКЕТЕРЫ 20 ЛЕТ СПУСТЯ», Х/ф ч. 1.
0.05 Телемагазин.

«РУССКИЙ ИЛЛЮЗИОН»

0.00 , 6.00, 12.00 «БЕРЕГИТЕ ЖЕНЩИН», 2-я серия. Комедия
2.00 , 8.00, 14.00 «СЕМНАДЦАТЬ МГНОВЕНИЙ ВЕСНЫ», 1-я серия. Сериал (1-я серия.)
4.00 , 10.00, 16.00 «БЕЗ ВИНЫ ВИНОВАТЫЕ», 1-я серия. Фильм-спектакль (1-я серия.)
18.00 Конкурс «Счастливый билет».
20.00 «СЕМНАДЦАТЬ МГНОВЕНИЙ ВЕСНЫ», 2-я серия. Сериал
22.00 «БЕЗ ВИНЫ ВИНОВАТЫЕ», 2-я серия. Фильм-спектакль

ТВ-МИР

6.40 Заряжайся!
7.30 «БЛИЗНЕЦЫ», 61-я серия. Сериал
8.30 «ЭКСТРАСЕНС», 1-я серия. Сериал (Украина). (1-я серия.)
9.30 «Новости Содружества».
9.45 «УМИРАТЬ НЕ СТРАШНО». Х/ф
11.40 «Тик-так».
12.30 «Новости Содружества».
12.50 «БЛИЗНЕЦЫ», 62-я серия. Сериал
14.20 «Миллион вопросов о природе». Док. сериал (Беларусь).
14.35 «Республика - сегодня».
14.50 Народовластие в России.
15.30 «Новости Содружества».
15.50 «ГРЕШНИЦА В МАСКЕ». Х/ф (Украина - Германия - США).
18.10 «Тик-так».
18.30 «Новости Содружества».
18.50 Акценты.
19.10 Спорная территория.
20.00 «ТРОСТИНКА НА ВЕТРУ», 1-я серия. Х/ф («Ленфильм», 1980 г.) (1-я серия.)
Режиссер: В. Аристов. В ролях: О. Мелихова, А. Пороховщиков, А. Дударенко.
Варя Березина только что окончила школу. Родители разводятся, любимая бабка донимает наставлениями о смысле жизни. Мишка - хороший парень - очень любит Варьку, но многого не понимает. Не получив документов, она уезжает в город к сестре...
21.30 «Новости Содружества».
21.55 «ЧИСТЫМИ РУКАМИ». Х/ф (Румыния).
23.40 «ЭКСТРАСЕНС», 2-я серия. Сериал (Украина).

ШКОЛЬНИК

7.55 , 15.55, 23.55 Программа передач.
8.00 , 16.00, 0.00 История 11 класс. «Духовная жизнь современного российского общества».
8.45 , 16.45, 0.45 «Опасная зона».
9.00 , 17.00, 1.00 Алгебра 11 класс. «Производная показательной функции».
9.45 , 17.45, 1.45 «Сторож Соня». Мультфильм
10.00 , 18.00, 2.00 «Россия - 2002»: «Ханты - Мансийский автономный округ».
10.15 , 18.15, 2.15 «ВОЗДУШНЫЙ ИЗВОЗЧИК». Комедия («ЦОКС»).
11.30 , 19.30, 3.30 «Проделки голубого щенка». Мультфильм
12.00 , 20.00, 4.00 Концерт: «Группа Most X».
13.00 , 21.00, 5.00 Телеигра «Идущие вперед».
13.25 , 21.25, 5.25 «На переднем крае»: «Слепые образы».
14.00 , 22.00, 6.00 Физика 11 класс. «Решение задач по теме: «Свободные колебания».
14.45 , 22.45, 6.45 «Москвоведение»: «Китай - город».
15.10 , 23.10, 7.10 Русский язык 11 класс. «Трудные случаи русской пунктуации».

ФИЛЬМ ДНЯ — ТНТ, 22.00

«БОЛЛИВУД - ГОЛЛИВУД». (Канада, 2002 г.)

Веселая красавица Санита (Лиза Рей, справа) покорит сердце неприступного миллионера.

Режиссер: Дипа Мехта.

В ролях: Рауль Ханна, Лиза Рей, Машуни Каттерджи.

Комедия. В индийских семьях до сих пор очень строгие правила, и если молодой человек хочет вступить в брак, то непременно должен выбрать себе невесту индийку. Но молодой голливудский миллионер Рахул не желает мириться с такими порядками...

ПЕРВЫЙ КАНАЛ

5.00 Новости.
5.05 «Первая программа».
6.00 «Доброе утро!»
9.00 Новости.
9.10 **«УБОЙНАЯ СИЛА»**. Сериал
10.20 «Детективы».
10.50 «Малахов + Малахов».
12.00 Новости.
12.20 **«ЧЕРНЫЙ ВОРОН»**. Сериал
13.30 **«ПО СЛЕДАМ МИККИ МАУСА»**. Мультсериал
14.00 **«ДЕВЯТЬ МЕСЯЦЕВ»**. Сериал
15.00 Новости.
15.10 «Лолита. Без комплексов».
16.00 **«ТАЛИСМАН»**. Сериал
17.00 «Федеральный судья».
18.00 Вечерние новости.
18.10 Неделя на «Фабрике».
18.40 **«ЛЮБОВЬ КАК ЛЮБОВЬ»**. Сериал
19.50 Телеигра «Поле чудес».
21.00 «Время».
21.25 «Фабрика звезд».
22.50 «Что? Где? Когда?»
0.10 **«ПОКЛОННИК»**. Триллер (Россия, 2001 г.)

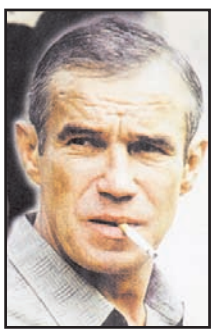

Сергей Гармаш.

Режиссер: Н. Лебедев. В ролях: М. Черепухина, Е. Сафонова, С. Гармаш.
Родители 13-летней Лены развелись. Желая доказать самостоятельность, Лена устраивается работать на почту. В почтовом отделении только и разговоров, что о серийном убийце, который держит в страхе весь район...

2.00 **«АННУШКА»**. Х/ф («Мосфильм», 1959 г.)
Режиссер: Б. Барнет. В ролях: И. Скобцева, А. Георгиевская, Б. Бабочкин.
Киноповесть о русской женщине, перенесшей все тяготы Великой Отечественной войны.

3.40 **«ЦАРЕВИЧ АЛЕКСЕЙ»**. Х/ф (Россия - Польша, 1997 г.)
Режиссер: В. Мельников. В ролях: С. Любшин, А. Зуев, В. Степанов.
В центре картины - драматические отношения Петра I и его сына. Многие считали Алексея одним из умнейших в государстве, Петр прочил ему трон, но наследник желал обыкновенного человеческого счастья.

РОССИЯ ТВ-Тула

5.00 «Доброе утро, Россия!»
6.45 **, 7.15, 7.45, 8.15** «Местное время. Вести - Тула».
8.45 **«ОПЕРА 2. ХРОНИКИ УБОЙНОГО ОТДЕЛА»**. Сериал
9.45 «Паломничество в Вечный город». Док. фильм «Константин и Елена».
10.45 «Вести. Дежурная часть».
11.00 «Вести».
11.30 «Местное время. Вести - Тула».
11.50 «Мусульмане».
12.00 «Вся Россия».
12.15 **«МУЖЧИНЫ НЕ ПЛАЧУТ 2»**. Сериал Фильм 2. **«Смертник»**.
13.15 «Городок». Дайджест.
13.45 «Вести. Дежурная часть».
14.00 «Вести».
14.20 «Местное время. Вести - Тула».
14.40 **«ЛЮБОВЬ МОЯ»**. Сериал
15.10 «Суд идет».
16.25 «Вести. Дежурная часть».
16.40 «Местное время. Вести - Тула».
17.00 «Вести».
17.15 «Кулагин и партнеры».
17.50 **«ОБРЕЧЕННАЯ СТАТЬ ЗВЕЗДОЙ»**. Сериал
18.45 **«ВОЛЧИЦА»**. Сериал
19.45 «Зеркало».
20.00 «Вести».
20.30 «Местное время. Вести - Тула».
20.50 «Спокойной ночи, малыши!»
21.00 «Юрмала».
22.50 **«ОБЛАКО-РАЙ»**. Х/ф (Россия, 1991 г.)
Режиссер: Н. Досталь. В ролях: А. Жигалов, С. Баталов, И. Розанова.
Николай - простой, добрый и бесхитростный парень - решил уехать из родного городка на «большое дело». Это известие до глубины души поразило всех родных и знакомых...

0.25 **«ШОКОЛАД»**. Комедия (США, 2000 г.)
Режиссер: Л. Хальстрем. В ролях: Ж. Бинош, Д. Депп, К. Энн Мосс.
В городке появляются Виенн Роше и ее дочь Анук. Вскоре Виенн открывает кондитерский магазин, и начинает продавать шоколад, изготовленный по древнему рецепту. Побывав однажды в магазине мадам Роше, обитатели городка вновь и вновь поддаются сладкому искушению...

2.50 «Дорожный патруль».
3.10 «Горячая десятка».
4.05 **«ПОЮЩИЕ В ТЕРНОВНИКЕ 2: УПУЩЕННЫЕ ГОДЫ»**. Сериал (США - Австралия).
5.30 Канал «Евроньюс».

НТВ

6.00 «Сегодня утром».
9.00 **«ГРАФ КРЕСТОВСКИЙ»**. Сериал
10.00 «Сегодня».
10.20 «Криминальная Россия».
10.50 Ток-шоу «Принцип домино».
11.55 «Рублевка. Live».
13.00 «Сегодня».
13.30 **«ПСЕВДОНИМ «АЛБАНЕЦ»**. Сериал
14.30 **«ТЕМНЫЙ ИНСТИНКТ»**. Сериал
15.30 «Чрезвычайное происшествие. Обзор».
16.00 «Сегодня».
16.25 **«ВОЗВРАЩЕНИЕ МУХТАРА»**. Сериал
18.30 «Чрезвычайное происшествие. Обзор».
19.00 «Сегодня».
19.40 **«УЛИЦЫ РАЗБИТЫХ ФОНАРЕЙ»**. Сериал
20.50 «Следствие вели...».
21.50 **«СТРАСТИ ХРИСТОВЫ»**. Х/ф (США).
23.45 **«ГУДБАЙ, ЛЕНИН!»** Х/ф (Германия, 2003 г.)
Режиссер: В. Беккер. В ролях: Д. Брюль, Ч. Хаматова, Ф. Лукас.
Мать 21-летнего Алекса была коммунисткой. Она заболела и впала в кому, когда Берлинская стена казалась несокрушимой. Но самые большие проблемы для Алекса начались восемь месяцев спустя, когда его мать пришла в себя - уже в объединенной Германии...

2.15 «Кома: это правда».
2.45 **«КОЭФФИЦИЕНТ ИНТЕЛЛЕКТА»**. Комедия (США, 1994 г.)

Тим Роббинс.

Режиссер: Ф. Шепизи. В ролях: Т. Робинс, М. Райен, У. Маттау.
В умницу-племянницу Альберта Эйнштейна, Кэтрин, влюбляется простой автомеханик Эд. Эд приходится по душе Энштейну, которого он лихо прокатил на мотоцикле! Как же помочь парню в его безответной любви, ведь Кэтрин уже помолвлена с занудным ученым...

4.25 **«МЕДИЦИНСКОЕ РАССЛЕДОВАНИЕ»**. Сериал (США).

СТС-ТУЛА

6.00 **«ШПИОНКА»**. Сериал
6.50 **«СМЕШАРИКИ»**. Мультсериал
7.00 **«ВЕСЕЛЫЕ МЕЛОДИИ»**. Мультсериал
7.30 **«МОЯ ПРЕКРАСНАЯ НЯНЯ»**. Сериал
8.00 **«НЕ РОДИСЬ КРАСИВОЙ»**. Сериал
9.00 Новости «fm-Медиа»
Прогноз Погоды
Курс валют
9.28 Настроение с Е. Гришковцом.
9.30 **«МОЯ ПРЕКРАСНАЯ НЯНЯ»**. Сериал
10.00 **«АМЕРИКАНСКИЙ САМУРАЙ»**. Х/ф
12.00 **«БЕДНАЯ НАСТЯ»**. Сериал
13.00 **«КАК СКАЗАЛ ДЖИМ»**. Сериал
13.30 Новости «fm-Медиа»
Прогноз Погоды
Курс валют
14.00 **«МУМИЯ»**. Мультсериал
14.30 **«САМУРАЙ ИКС»**. Мультсериал
15.00 **«ШАМАН КИНГ»**. Мультсериал
15.30 **«СЕРЕБРЯНЫЙ СЕРФЕР»**. Мультсериал
16.00 **«ЛИЗЗИ МАГУАЙЕР»**. Сериал
16.30 **«ТАКОЙ РАЗНЫЙ ФЕРГУС МАКФАЙЛ»**. Сериал
17.00 **«САБРИНА - МАЛЕНЬКАЯ ВЕДЬМА»**. Сериал
17.30 **«ЗАЧАРОВАННЫЕ»**. Сериал
18.25 **«МОЯ ПРЕКРАСНАЯ НЯНЯ»**. Сериал
19.30 Новости «fm-Медиа»
Прогноз Погоды
Курс валют
19.58 Настроение с Е. Гришковцом.
20.00 **«НЕ РОДИСЬ КРАСИВОЙ»**. Сериал
21.00 **«АНГЕЛЫ ЧАРЛИ 2. ТОЛЬКО ВПЕРЕД»**. Боевик (США, 2003 г.)
Режиссер: МакДжи. В ролях: К. Диаз, Д. Бэрримор, Л. Лиу.
Поставленную перед ними задачу - вернуть два серебряных браслета, на которых написаны имена всех участников программы по защите свидетелей - анеглы выполнили блестяще.
23.10 Новости «fm-Медиа»
Прогноз Погоды
Курс валют
23.38 Настроение с Е. Гришковцом.
23.40 **«ОСТОРОЖНО, ЗАДОВ! ИЛИ ПОХОЖДЕНИЯ ПРАПОРЩИКА»**. Сериал
1.40 **«МЕСЬЕ N»**. Триллер (США).
3.50 **«ЩУПАЛЬЦА 2»**. Х/ф (США).

КУЛЬТУРА

7.00 «Евроньюс».
10.00 **, 19.30, 0.00** «Новости культуры».
10.20 **, 1.20** Программа передач.
10.30 «Охотники за сокровищами», 10-я серия. Док. сериал «Денежная яма». (Великобритания - США).
11.00 **«ФОМА ГОРДЕЕВ»**. Х/ф
12.35 «Культурная революция».
13.30 **«ТРОЕ СУТОК ПОСЛЕ БЕССМЕРТИЯ»**. Х/ф
14.50 «Шекспиру и не снилось...». Док. сериал Фильм 8. «Воображаемый Лобачевский».
15.20 «Кто мы?» «Спор на западном рубеже». Пер. 2.
15.45 **«КАРТОФЕЛИНЫ И ДРАКОНЫ»**. Мультсериал (Франция - Канада).
16.20 «В музей - без поводка».
16.35 **«САМАЯ ПЛОХАЯ ВЕДЬМА»**, 35-я серия. Сериал (Великобритания - Канада).
17.00 **, 1.25** «Проверка гомеопатии». Док. фильм (Великобритания).
17.50 «Разночтения. Хроники литературной жизни».
18.20 «Камертон». М. Майский.
18.45 **, 2.15** «Черные дыры. Белые пятна».
19.50 «Смехоностальгия».
20.20 «Соляные копи Вилички». Док. фильм (Германия).
20.35 **«СТРАННАЯ ЛЮБОВЬ МАРТЫ АЙВЕРС»**. Х/ф (США).
22.35 «Гений места» с П. Вайлем. Я. Гашек. Прага.
23.05 «Герман, сын Германа». «Моему отцу посвящается...» Пер. 4 и 5.
0.25 «Кто там...».
0.50 «Самые громкие преступления и процессы XX века». Док. сериал (Великобритания).

ЗВЕЗДА

6.00 **, 8.00** «Наука для нас».
6.30 **, 8.30, 0.45** «Крылья Отчизны».
7.00 **, 15.40** Телевикторина «Лестница».
7.10 **, 15.30** Мультфильм.
9.00 **, 18.00** «Военная лира».
9.30 **, 23.40** «Георгий Данелия: время Кин-дза-дзы». Док. фильм
10.15 **, 0.30** «Летопись православия», Док. фильм ч. 3.
10.30 **, 22.00** «Соловецкая песня». Док. фильм
11.00 **, 16.55** **«ЛЕСНАЯ СИМФОНИЯ»**. Х/ф (СССР).
12.00 **«БЕЗОТЦОВЩИНА»**. Х/ф («Мосфильм»).
13.45 **, 1.15** «Электромузыка». Док. фильм
14.15 **, 1.45** «Неопознанные живые объекты». Док. сериал
15.00 **, 5.00** Ток-шоу «Касается всех».
16.00 «Звездный городок». Прямой эфир.
18.30 **, 2.15** **«ИГРЫ МОТЫЛЬКОВ»**. Х/ф (Россия).
20.20 **«ГОСТЬ С КУБАНИ»**. Х/ф («Мосфильм»).
21.30 «Тайники Русского музея». Док. фильм
22.30 «Вокруг света на «Крузенштерне».
23.00 **, 4.00** Ток-шоу «Настоящее».
5.30 **«ВСЯКАЯ ВСЯЧИНА»**. Сериал

ПЛЮС 12 REN-TV

6.00 «Новости Тулы»
6.15 Музыкальный канал
6.30 **«ДЕТЕНЫШИ ДЖУНГЛЕЙ»**. Мультсериал (США).
7.00 «Открытие века»
8.15 **«СОЛДАТЫ 7»**. Сериал
9.30 «24».
9.50 «Час суда. Дела семейные».
10.50 «Час суда».
11.55 «Самые-самые: Альманах невероятных фактов», Док. фильм ч. 10. (США).
12.30 «24».
13.00 Гейм-шоу «Сделка?!»
14.15 **«СЕКРЕТНЫЕ МАТЕРИАЛЫ1»**. Сериал
15.15 **«КГБ В СМОКИНГЕ»**. Сериал
16.30 «Суперняня».
17.45 **«СОЛДАТЫ 7»**. Сериал
19.00 **«Симпсоны»**. Мультфильм
19.30 «Новости Тулы»
20.30 **«НАСТОЯЩАЯ МАККОЙ»**. Боевик
22.50 «Формула успеха», 1-я серия. Док. фильм
0.00 «Новости Тулы»
0.15 **«КРОВАВЫЙ КУЛАК: ОБУЧЕННЫЙ УБИВАТЬ»**. Боевик
2.05 **«МЯТЕЖНЫЙ ДУХ»**. Сериал
2.55 **«СЕКРЕТНЫЕ МАТЕРИАЛЫ»**. Сериал
3.40 «Невероятные истории».
4.25 Ночной музыкальный канал.
4.35 «Самые-самые: Альманах невероятных фактов», Док. сериал ч. 10. (США).

«ДОМАШНИЙ»

7.00 **, 18.30** Городские новости.
7.30 «Полезное утро».
10.30 **«А ЕСЛИ ЭТО ЛЮБОВЬ?»** Драма
12.45 «Жизнь в цветах».
13.00 «Полезный день».
15.15 **«ЗЕМЛЯ ЛЮБВИ»**. Сериал
16.20 **«СКОРАЯ ПОМОЩЬ»**. Сериал
17.20 **«ДРУЖНАЯ СЕМЕЙКА»**. Сериал
19.00 **«ЖЕНАТЫ... С ДЕТЬМИ»**. Сериал
19.30 **«МАЧЕХА»**. Мелодрама
21.30 **«СКОРАЯ ПОМОЩЬ»**. Сериал
22.30 **«АЛЬФ»**. Сериал
23.00 **«ЖЕНАТЫ... С ДЕТЬМИ»**. Сериал
23.30 «Городское путешествие».
0.00 «Жизнь в цветах».
0.30 «Иностранная кухня».
1.00 **«ЖЕНСКАЯ БРИГАДА»**. Сериал
1.45 **«ИСКАТЕЛИ ПРИКЛЮЧЕНИЙ»**. Сериал
2.25 **«СИЛЬНОЕ ЛЕКАРСТВО»**. Сериал
3.10 **«МОЛОДЫЕ И ДЕРЗКИЕ»**. Сериал
5.50 **«ТАЙНА ЛАУРЫ»**. Сериал

РАМБЛЕР

7.00 **, 14.20** «Наука во дворе».
7.35 **, 13.10** «Неопознанные живые объекты».
8.00 **, 12.00, 19.00, 0.00** «Новости высоких технологий».
8.30 **, 0.30** «Линия авто 3».
9.00 «Ваш личный гид». «Северо-восточная Бразилия».
10.00 **«ДИНОТОПИЯ»**, 4-я серия. Сериал (США).
11.05 **«АЛИСА В СТРАНЕ ЧУДЕС»**, 3-я серия. Сериал (США - Великобритания).
15.30 «Чудеса и другие удивительные истории», 2-я серия.
17.00 «Экстремальные истории». «Вода».
18.00 «Чудеса и другие удивительные истории», 3-я серия.
19.30 «Ваш личный гид». «Северо-восточная Бразилия».
20.35 **«ЧАС ПОЛНОЛУНИЯ»**. Х/ф
22.20 «ТОП гид». «Сейшелы».
23.00 «Экстремальные истории». «В воздухе».
1.05 SMS ТелеЧат.

РБК

6.00 **-5.30** Новости. Каждые 30 минут.
6.10 **, 6.35, 7.10, 7.35, 8.10, 8.35, 09.10, 10.10, 11.10, 12.10, 13.10, 14.10, 15.05, 16.10, 17.15, 18.10, 20.10, 21.20, 22.05, 23.15, 1.15, 2.10, 3.10, 4.10** Рынки.
6.15 **, 7.20, 8.20, 9.20, 10.20** Российская пресса.
6.20 **, 7.25, 8.45, 9.25** Афиша.
6.25 **, 17.50** Деловая литература.
6.40 **, 7.40, 8.40, 10.35** Зарубежная пресса.
6.45 **, 7.45, 8.25, 9.50** Автоновости.
6.50 **, 7.50, 8.50, 9.53** C-news.
6.53 **, 7.53, 8.53, 10.25, 2.15, 3.15** Бизнес-стиль.
9.35 Зарубежный бизнес.
10.40 Рынки. Спецвыпуск. Открытие торгов в России.
10.50 **, 16.20** Азбука инвестора.
11.35 **, 22.05, 16.05, 2.05** Диалог с Андреем Буничем.
12.35 **, 16.35** Капитал. Льготное страхование жилья.
13.35 **, 22.35, 11.05** Сфера интересов.
14.35 **, 15.35, 0.05** Компании.
15.15 **, 17.15** В фокусе.
18.35 **, 15.35, 0.05** Компании.
22.35 **, 11.05, 22.35** Сфера интересов.
23.35 **, 20.05, 10.35, 3.05** C-news: технологии будущего.
0.15 **, 14.15** В фокусе.
3.35 **, 22.35, 11.05** Сфера интересов.
5.05 **, 15.05, 19.35** Рекламная пауза.

ЭКСПЛОРЕР

7.00 **, 13.00** «Человеческий инстинкт». Док. сериал (Великобритания).
8.00 **, 14.00, 20.10** «Босоногий бушмэн». Док. сериал (Австралия).
9.00 **, 15.00** Д/ф «Жизнь на грани». (США - Великобритания).
10.00 **, 16.00** «Автогонщик». Док. сериал (США).
10.30 **, 16.30, 22.30** «Игрушки для взрослых». Док. фильм (США).
11.00 **, 17.00** «Криминал-галерея». Док. сериал (Америка).
12.00 **, 18.00, 0.00** «Опасная зона: страны которых нет». Док. фильм (Великобритания).
12.30 **, 18.30, 0.30** «Планета путешествий». Док. сериал (Австралия).
19.00 «Ледяной пробег - на подлодке в Арктику». Док. фильм (США).
21.00 «Отличные путешествия». Док. сериал (Великобритания).
22.00 Автомобильный журнал «Пятая скорость». (Великобритания).
23.00 «Атомный терроризм: Инферно на горизонте». Док. фильм (США).

ДИСКАВЕРИ

8.00 **, 14.00** Самый опасный улов. Суровая зима.
9.00 **, 15.00** Гладиаторы 2-ой мировой войны. Норвежские силы сопротивления.
10.00 **, 16.00** Мегавойны на свалке. Трехколесные мотоциклы с реактивным двигателем.
11.00 «Живая природа». Док. сериал Суровые крайности.
12.00 Мегастроители. Алжир: погоня за энергией.
13.00 Рождение автомобиля, 13-я, 14-я серии.
17.00 Мозговой штурм, 6-я серия.
18.00 Автогонки. «Моторинг 702».
19.00 Шпион, 10-я серия.
20.00 Мегастроители. Самые быстрые колеса. США и Канада.
21.00 Как это делается?, 3-я серия.
22.00 Американский «Чоппер». «Линкольн», ч. 1.
23.00 Самые богатые люди Европы. Позвольте вас развлечь.
0.00 Я не должен был выжить. Челюсти смерти.
1.00 Рождение гоночного автомобиля, 15-я серия.
1.30 Удивительные машины. Конвейеры.
2.00 Час ноль. Подготовка покушения на Иоанна Павла II.
3.00 Час ноль. Террористическая атака на Бали.
4.00 Час ноль. Король кокаина.
5.00 Охотники за тайной. Пещерное привидение.
5.30 Охотники за тайной. Мексиканская мумия.
6.00 Как это сделано, 30-я, 29-я серии.

ПЛАНЕТА ЖИВОТНЫХ

8.00 **, 14.00, 19.00, 3.00** Спасение домашних животных.
8.30 **, 14.30, 20.30** Самые смешные животные на планете.
9.00 **, 15.00, 20.00** Удивительные животные.
9.30 **, 15.30, 21.30, 1.30, 6.30** Обезьяньи дела.
10.00 Австралийские спасатели: спасение крокодила.
10.30 Ветеринары саванны.
11.00 **, 17.00** Звериный участок.
12.00 Истории охотника за крокодилами: рептилии потерянного континента.
13.00 Звериная полиция Хьюстона: жажда справедливости.
16.00 Тюремные псы: корона.
18.00 Звериная полиция Майами: борьба с петушиными боями.
19.30 **, 3.30** Природа зовет на помощь.
21.00 **, 6.00** Австралийские спасатели: тюленя отпускают на волю.
22.00 **, 5.00** Новые ветеринары со Стивом Ирвином: судебная медицина.
23.00 **, 4.00** «Планета животных в кино»: на съемочной площадке фильма «Ястреб умирает».
23.30 **, 4.30** «Планета животных в кино»: на съемочной площадке фильма «Порода».
0.00 **, 7.00** Звериная полиция Хьюстона: дикая свора.
1.00 Звериный участок.
2.00 Ветеринары из неотложки: Эбби и Нил.
2.30 Суперветеринары: Блубелл.

КАНАЛ ПУТЕШЕСТВИЙ

10.00 **, 16.00, 3.00** Поход по всему свету. Юго-западный Китай.
11.00 **, 21.00** Вкус Калифорнии. Эльдорадо.
11.30 **, 13.30, 21.30, 2.30** Томимый жаждой путешественник.
12.00 Удивительные приключения. Анаконды и безумие газонокосилок.
13.00 Пан-Азия. Колката (Калькутта).
14.00 Поход по всему свету. Шри-Ланка.
15.00 Землепроходцы. Приключение в Роторуа. Новая Зеландия.
15.30 Страсть к путешествиям. Барселона.
17.00 Путешествия-2006. Апрель.
17.30 Далекие берега. Рогорница.
18.00 Прогулки по миру. Западная Канада.
19.00 Далекие берега. Стамбул.
19.30 Великие автомобильные маршруты. От Лос-Анджелеса до Сан-Франциско.
20.00 Соло в Юго-Восточной Азии. Бангкок.
20.30 Страсть к путешествиям. Венеция.
22.00 Экстремальные путешествия. Дар Байкала.
23.00 Поход к Нилу. Египет.
23.30 Гонки вдоль Средиземноморья.
0.00 Походы в Африке. Йоханнесбург. Страна радуги.
0.30 Развилка в Африке. Кения.
1.00 Поход по всему свету. Южная Африка, ч. 2.
2.00 Вкус Калифорнии. Графство Марин.

РОССИЯ-СПОРТ

4.50 Хоккей. Чемпионат России. Плей-офф. Финал. «Ак Барс» (Казань) - «Авангард» (Омск).
7.00 **, 9.00, 13.00, 17.45, 20.45, 23.05** «Вести-спорт».
7.10 **, 9.10, 13.10** «Спортивный календарь».
7.15 «Точка отрыва».
7.50 «Рыбалка с Радзишевским».
8.05 Фристайл. Кубок мира. Хафпайп. Трансляция из Канады.
9.15 Футбол. Чемпионат России. «Рубин» (Казань) - «Спартак» (Москва).
11.15 «Сборная России». М. Терентьев и В. Киселев.
11.50 «Го-о-ол!!!»
13.15 Футбол. Кубок УЕФА. 1/2 финала. «Стяуа» (Румыния) - «Мидлсбро» (Англия).
15.20 Мототриал. Чемпионат мира. Гран-при Испании.
15.55 Баскетбол. Кубок России. Мужчины. «Финал 4-х». Матч за 3-е место. Прямая трансляция.
17.55 Спортивные танцы. Вручение ежегодной премии «Экзерсис».
18.45 Баскетбол. Кубок России. Мужчины. «Финал 4-х». Финал. Прямая трансляция.
20.55 «Вести-спорт». Местное время.
21.00 «Футбол России. Перед туром» с И. Казаковым.
22.05 Профессиональный бокс. Марат Мазимбаев (Казахстан) против Феликса Мурильо (Колумбия).
23.15 «Преферанс по пятницам».
0.20 Баскетбол. Кубок России. Мужчины. «Финал 4-х». Матч за 3-е место.
2.20 «Летопись спорта». Футбол на двух колесах.

ДЕТСКИЙ ПРОЕКТ

5.00 **-4.00** 7 новостей. Каждый час.
5.05 **, 20.05** Водное поло. Чемпионат России. Финал.
6.05 Зарядка для страны.
6.25 **, 7.25, 8.25** Веселые старты.
7.05 Назло рекордам.
8.05 **, 13.05** Экстремальный контакт.
9.05 **, 18.05** Музыкальный трек.
9.25 **«СПОРТИВНЫЙ КАЛЕЙДОСКОП ХОЙТА И ЭНДИ»**. Мультсериал
10.05 **, 14.05, 22.05** «NBA Live!»
10.25 **, 12.25, 13.25, 16.25, 17.25, 18.25, 19.25, 21.25** Экстрим.
11.05 **, 23.05** KOTV: классика бокса.
12.05 **, 16.05, 19.05** Магия оружия.
14.25 **, 22.25, 1.25** «Бокс. Легендарные бои XX века».
15.05 Хоккей. Чемпионат России. Женщины. «Торнадо» - «Скиф 2».
17.05 **, 21.05** «Советский спорт».
0.05 **, 4.05** Покер.
2.05 Дартс.
3.05 Футзал. «Концентрат» - «Динамо».

ТЕЛЕКЛУБ

20.00 **«АЭРОПОРТ»**, 13-я серия. Сериал
21.00 **«ГОРЫНЫЧ И ВИКТОРИЯ»**, 12-я серия. Сериал
22.00 **«ЧЕРНЫЙ ВОРОН»**, 56-я серия. Сериал
23.00 **«РОССИЯ МОЛОДАЯ»**, 9-я серия. Сериал
0.30 **«НИККОЛО ПАГАНИНИ»**, 1-я серия. Сериал
1-я серия.

ЕВРОСПОРТ

10.00 **, 11.30** Хоккей на траве. Кубок мира. Квалификация.
12.00 Футбол. Лига чемпионов УЕФА. 1/2 финала. Первые матчи.
13.00 **, 17.30, 22.00** Снукер. Чемпионат мира в Великобритании (Шеффилд). 7 день.
16.00 Вот это да!!!
16.30 Футбол. Кубок УЕФА. 1/2 финала. Первые матчи.
20.30 **, 1.00, 3.00** Футбол. 24 лучших клуба Европы.
21.00 Покер. Европейский тур. Баден.
1.30 Экстремальный спорт.
2.00 Экстремальный спорт. Зимние виды.

ЕВРОПЕЙСКИЕ НОВОСТИ

8.00 **-12.30** Новости за завтраком. Каждые 30 минут.
13.00 **, 13.30, 14.00, 14.30, 17.00, 17.30, 18.00, 18.30** Новости и стиль жизни.
13.17 **, 13.47, 17.17, 17.47** Европейцы.
14.17 **, 18.17** Интервью + Парламент.
14.47 **, 18.47, 19.50** Ле маг.
15.00 **, 15.30, 16.00, 16.30** Новости за ланчем.
19.00 **-22.30** Вечерние новости. Каждые 30 минут.
19.45 **, 22.45** Космос.
23.00 **-3.30** Вечерние новости. Каждые 30 минут.
4.00 **, 5.00, 6.00, 7.00** Подробные ночные новости.

ТНТ

7.05 Новости «fm-Медиа»
7.10 **«ГУБКА БОБ КВАДРАТНЫЕ ШТАНЫ»**. Мультсериал
7.35 **«ОХ УЖ ЭТИ ДЕТКИ»**. Мультсериал
8.00 **«ДИКАЯ СЕМЕЙКА ТОРНБЕРРИ»**. Мультсериал
8.30 Новости «fm-Медиа»
8.45 «Крутящий момент»
9.00 **«ПЛОХИЕ ДЕВЧОНКИ»**. Сериал
10.00 **«БОЛЛИВУД-ГОЛЛИВУД»**. Комедия (Канада).
12.30 **«Впервые на арене!»** Мультфильм
12.40 **«ЭЙ, АРНОЛЬД!»** Мультсериал
13.05 **«КРУТЫЕ БОБРЫ»**. Мультсериал
13.30 **, 14.30, 19.45** Такси.
14.00 Новости «fm-Медиа»
14.15 «Тула: инструкция по применению»
15.00 Шоу [ОФИС].
16.00 **, 21.00** Шоу «Дом 2. Новая любовь!»
17.00 «Школа ремонта». «Пещера XXI века».
18.00 «Запретная зона».
19.00 Новости «fm-Медиа»
19.30 «Тула: инструкция по применению»
20.00 Шоу «Настоящий мужчина».
22.00 **«ТРУДНЫЙ ПУТЬ»**. Комедия (США).
0.30 Шоу «Дом 2. После заката».
1.05 Новости «fm-Медиа»

ДАРЬЯЛ-ТВ

7.00 **, 7.30, 14.30** Мультфильм.
8.00 **«НЯНЯ»**. Сериал
8.30 **, 15.30, 21.40** Фильм «Как уходили кумиры. Иван Переверзев».
8.55 **, 17.55** Неслучайная музыка.
9.00 Телемагазин.
9.30 **, 0.15** «Карданный вал +».
9.50 **«ПРИ ИСПОЛНЕНИИ СЛУЖЕБНЫХ ОБЯЗАННОСТЕЙ»**. Х/ф
12.05 **, 19.00** Самое смешное видео.
12.35 **«КОМАНДА «А»**. Сериал
13.30 **, 18.00 «КРУТОЙ УОКЕР»**. Сериал
15.00 Мультфильм.
15.55 **«ВАЛЕНТИН И ВАЛЕНТИНА»**. Х/ф
19.25 Шоу Бенни Хилла.
19.55 «Грязное дело». Док. фильм
21.00 **, 2.00** «Опергруппа, на выезд!»
22.05 **, 23.10 «C.S.I МЕСТО ПРЕСТУПЛЕНИЯ. ЛАС-ВЕГАС»**. Сериал
0.35 Агентство криминальных новостей.
1.00 «Супермужчина России».
2.35 «Этот безумный мир».

НАЦИОНАЛЬНАЯ ГЕОГРАФИЯ

14.00 **, 20.00** Рассказы о неистовстве природы. Ураган «Эндрю».
15.00 **, 22.00, 5.00** Двадцать лет с дельфинами.
16.00 **, 23.00** Расследования авиакатастроф. Пожар на борту.
17.00 Смерть от естественных причин. Смертельная жара.
18.00 Расследования авиакатастроф. Угон самолета в Африке.
19.00 Прятки со смертью. Астронавты.
21.00 Исследования, спонсированные компанией Duracell.
21.30 **, 7.30** В мире диких животных, 9-я серия.
0.00 **, 3.00** Смерть от естественных причин. Фатальный страх.
1.00 **, 4.00** Расследования авиакатастроф. Рейс «Egypt Air-990».
2.00 **, 6.00** Следствие ведет Интерпол. Двойник.

02-TV

7.15 **-22.40** Рекламно-информационный блок.
7.00 На подъеме! Бодрое утро
7.20 Афиша
9.00 События. Тульское время. Новости телекомпании Альтаир
9.20 «Кушать подано»
11.45 **, 14.45, 16.45, 18.45, 21.45** Новости зарубежной прессы
11.55 **, 14.55, 16.55. 20.55** Новости российской прессы
21.00 События. Тульское время
21.20 «Овертайм»
21.50 Новости «fm-Медиа»

ТВ-ЦЕНТР Тула

6.00 «Настроение».
7.00 **События. Тульское время.**
8.40 **«ОДИНОКАЯ ЖЕНЩИНА ЖЕЛАЕТ ПОЗНАКОМИТЬСЯ»**. Х/ф
10.45 «Московская афиша».
10.55 «Время трудной нефти». Док. фильм
11.30 **, 0.30** «Петровка, 38».
11.45 **, 14.45, 19.50** «События. Время московское».
12.00 «Особая папка».
12.50 «Московская Ярославия». Спецрепортаж.
13.05 **«ОДНО ДЕЛО НА ДВОИХ»**. Сериал (Германия).
14.10 «Деловая Москва».
15.00 Телевикторина «Алло, ТВ!»
15.30 **«УНДИНА»**. Сериал (Россия).
16.30 «Милый враг». Док. фильм
18.15 «Путешествие вокруг света». Док. сериал (США).
17.30 **«ПЕТЕРБУРГСКИЕ ТАЙНЫ»**. Сериал
18.40 **«Сокровища Санкт-Петербурга».**
19.00 **События. Тульское время.**
19.25 **Прогноз погоды.**
19.40 **«Extreme по-тульски»**
20.20 **«ПУАРО АГАТЫ КРИСТИ»**. Детектив (Великобритания).
22.30 «Репортер» с М. Дегтярем.
22.45 Ток-шоу «Народ хочет знать».
23.50 Лотерея «Олимпион».
0.00 «25-й час». «События. Время московское».
0.25 «5 минут спорта».
0.45 «Кафе «Шансон».
1.15 **«ТРУДНЫЕ РОДИТЕЛИ»**. Х/ф (Франция).

ТВ-1000

4.00 **, 22.00 «ОДЕРЖИМОСТЬ»**. Триллер (США).
6.00 **«БЕГЛЕЦЫ»**. Х/ф (Франция).
8.00 **«ЖАНДАРМ ЖЕНИТСЯ»**. Комедия (Франция).
10.00 **«ДЕВСТВЕННИЦЫ-САМОУБИЙЦЫ»**. Х/ф (Америка).
12.00 **«ПРАЗДНИКА НЕ БУДЕТ!»** Комедия
14.00 **«ПРОКЛЯТЫЙ СЕЗОН»**. Х/ф (США - Германия).
16.00 **«ПАРТНЕРЫ В ДЕЙСТВИИ»**. Х/ф (Канада).
18.00 **«БЕЗУМНЫЙ СЕСИЛ Б.»** Комедия (США - Франция).
20.00 **«ОСЕНЬ В НЬЮ-ЙОРКЕ»**. Х/ф (США, 2000 г.)
Режиссер: Д. Чен. В ролях: Р. Гир, В. Райдер, Э. Ла Палья.
Хозяин нью-йоркского ресторана Уилл Кин влюбляется в юную Шарлотту Филдинг. Роман стремительно развивался. Но вдруг Уилл узнал о том, что его избранница смертельно больна, и жить ей осталось меньше года...
0.00 Playboy.

МТВ

6.00 **, 8.00, 14.00** MTV пульс.
7.00 **, 13.00** Ru-zone.
8.15 **, 15.30** По домам.
8.45 **, 15.00** News блок daily.
9.00 Европейская 20-ка. Хит-парад.
10.00 Анимэ «Манускрипт ниндзя: новая глава».
10.30 **«КЛИНИКА»**. Сериал
11.00 Обыск и свидание.
11.30 Звездная жизнь любителей потратиться.
12.30 Я хочу лицо знаменитости.
15.15 «Кинонаграды MTV».
16.00 SMS чарт с Тимуром.
17.00 Сводный чарт. Хит-парад.
18.00 Анимэ «Агент Паранойи».
18.30 Здорово! Живешь?
19.00 Гид по стилю с Т. Геворкян.
19.30 Стоп! Снято: Фабрика Звезд.
21.30 По домам.
22.00 Тачку на прокачку.
22.30 Подстава.
23.00 News блок weekly.
23.30 Дикари.
0.00 Центр ритма.
1.00 MTV бессонница.

MEZZO

8.00 **, 14.00, 22.00** Меццо Архив.
11.50 **, 15.35, 22.40** Меццо Маг.
12.00 Классический фестиваль.
15.45 Музыка моего сердца.
17.45 Классическая опера.
18.50 Классическая Европа.
20.05 «The Desombres Affair». Док. фильм
21.00 Выбор Меццо: Джаз.
22.50 Классический концерт.

JETIX

8.00 **«ПРИНЦЕССА СИССИ».**
8.20 **«ШКОДЛИВЫЙ ПЕС».**
8.40 **«БЕЗУМНЫЙ ПИРАТ ДЖЕК».**
8.50 **«УОЛТЕР МЭЛОН».**
9.15 **«ГАДЖЕТ И ГАДЖЕТЯНЕ».**
9.40 **, 13.00, 19.30 «СОНИК ИКС».**
10.05 **, 17.10, 21.20 «РЕБЯТА АЛЬФА НА МАШИНАХ».**
10.30 **, 18.00 «ТОФУ».**
10.55 **«ДЕТКИ ИЗ КЛАССА 402».**
11.15 **, 14.15, 17.35, 20.35, 0.50 «СУПЕРРОБОТ И ОБЕЗЬЯНЬЯ КОМАНДА».**
11.40 **, 12.00 «ЖИЗНЬ С ЛУИ».**
12.20 **, 12.40, 18.40 «W.I.T.C.H. ВЕДЬМА».**
13.25 **, 13.50, 19.50 «ТОЛЬКО ШПИОНЫ».**
14.40 **, 15.05 «ЧТО С ЭНДИ?»**
15.30 **«МУЖЧИНЫ В БЕЛОМ».**
17.00 **«PUCCA».**
18.20 **«ТУТЕНШТЕЙН».**
19.05 **«W.I.T.C.H. ВЕДЬМА».**
20.15 **«ТОЛЬКО ШПИОНЫ».**
21.00 **, 1.15 «ГОНЩИКИ НАСКАР».**
21.45 **«СЕМЕЙНЫЙ СОВЕТ АДДАМСОВ».**
23.20 **«ЖЕЛЕЗНЫЙ ЧЕЛОВЕК».**
23.45 **«ИКС-МЭН».**
0.05 **«ФАНТАСТИЧЕСКАЯ ЧЕТВЕРКА».**
0.30 **«ДИАБОЛИК».**
1.35 **«ТИК-ГЕРОЙ».**

XXI ВЕК

10.00 **, 18.00, 2.00 «ЖЕРМИНАЛЬ»**. Драма (Франция - Италия - Белгия).
12.35 **, 20.35, 4.35 «ПУТЕШЕСТВЕННИК ХОМО ФАБЕР»**. Драма (ФРГ - Франция - Греция, 1990 г.)
Режиссер: Ф. Шлендорфф. В ролях: С. Шепард, Ж. Дельпи, Б. Зукова.
1950-е годы. Европа еще не оправилась после страшных потрясений. Инженер Уолтер Фабер не может долго оставаться на одном месте...
14.30 **, 22.30, 6.30 «ТРИ ЖЕНЩИНЫ»**. Драма (Италия, 2003 г.)
Режиссер: Л. Эммер. В ролях: С. Ферилли, Д. Джаннини, О. Пейджес.
Три новеллы о трех разных женщинах, живущих в разных странах, но объединенных одним общим стремлением - жить...
16.10 **, 0.10, 8.10 «ХОРОШИЙ ВОР»**. Драма (Канада - Франция - Ирландия).

МУЗ-ТВ

5.00 **, 7.00, 9.00** «Энергетик».
6.00 «Наше».
8.30 «Срочный хит-парад».
10.30 «Наше».
11.40 Pro-новости.
11.55 «Реальная любовь».
12.25 «Мобильная 10-ка».
13.20 «T.A.T.U expedition».
13.55 «Видеотека».
14.00 «Shейкер».
14.25 «Алфавит».
14.40 «Голливудская 10-ка лучших».
15.15 «Народный артист 3» - на Муз-ТВ.
15.40 **«ЧОБИТЫ»**. Мультсериал
16.15 «10 наших» с О. Кучерой.
17.15 «Следующий».
17.45 «T.A.T.U expedition».
18.15 «Концерт».
19.55 «Мультяшка».
20.25 «Детская 10-ка».
20.55 «Мультяшка».
21.10 «Народный артист 3» - на Муз-ТВ.
21.25 «Звездные сплетни».
22.00 «Правила съемки».
22.30 «Народный артист 3» - на Муз-ТВ.
0.20 «Видеотека».
0.25 «Музыка со SMSыслом».
3.00 «Shейкер».

ТВ-3 Тула

6.30 Победоносный голос верующего.
7.00 Мультфильмы.
7.30 **«САБРИНА - МАЛЕНЬКАЯ ВЕДЬМА»**, 59-я серия. Мультсериал
8.00 **«ЛЮДИ ИКС»**, 52-я серия. Мультсериал
8.30 Дом живых историй.
9.00 **«СЧАСТЛИВАЯ КЛЮШКА»**. Х/ф (Канада).
11.00 **«НА БЕЗЫМЯННОЙ ВЫСОТЕ»**, 3-я и 4-я серии. Х/ф (Россия).
13.00 Встреча с ясновидящей Наной.
13.05 Если хочешь быть здоров.
14.00 **«КРАСАВЧИК ДЖО»**. Х/ф (США).
16.00 **«ПОГРУЖЕНИЕ В БЕЗДНУ»**. Х/ф (США).
18.00 **, 3.00 «ТРЕТЬЯ СМЕНА»**, 104-я серия. Сериал
19.00 **«АРЛЕТТ»**. Х/ф (Франция).
21.00 **«КУДЖО»**. Х/ф (США).
23.00 **«ПЛОТЬ И КРОВЬ»**. Х/ф (США - Великобритания, 1985 г.)
Режиссер: П. Верховен. В ролях: Р. Хауэр, Д. Джейсон Ли, Т. Берлинсон.
Средневековая Европа: военные походы, жуткие болезни, религиозные распри, грубые нравы... На фоне хмурого средневековья разворачивается кровавый поединок за красавицу Агнес...
1.30 **«ЗЛОВЕЩАЯ ЛУНА»**. Х/ф (США).

«ДАМСКИЙ КЛУБ»

7.00 **, 0.30** Музыка на канале.
7.20 **«СЕКРЕТЫ»**, 33-я серия. Сериал
7.50 **, 11.00, 18.00** «Красотка».
8.25 Fashion.
9.00 «С добрым утром любимая!»
10.00 **, 19.00** «Товары любимым».
12.00 «Твой дом».
13.00 «Приятного аппетита».
14.00 **«МУШКЕТЕРЫ 20 ЛЕТ СПУСТЯ»**, 1-я серия. Х/ф
1-я серия.
16.00 «Наши дети».
17.00 **«СЕКРЕТЫ»**, 34-я серия. Сериал
20.00 «Зеркало жизни».
21.00 «Ваш личный парапсихолог».
22.00 «Сексуальная революция».
23.00 **«МУШКЕТЕРЫ 20 ЛЕТ СПУСТЯ»**, 2-я серия. Х/ф
0.15 Телемагазин.

«РУССКИЙ ИЛЛЮЗИОН»

0.00 **, 6.00, 12.00** Конкурс «Счастливый билет».
2.00 **, 8.00, 14.00 «СЕМНАДЦАТЬ МГНОВЕНИЙ ВЕСНЫ»**, 2-я серия. Сериал
4.00 **, 10.00, 16.00 «БЕЗ ВИНЫ ВИНОВАТЫЕ»**, 2-я серия. Фильм-спектакль
18.00 **«ПИКОВАЯ ДАМА»**. Драма
20.00 **«СЕМНАДЦАТЬ МГНОВЕНИЙ ВЕСНЫ»**, 3-я серия. Сериал
21.30 «Создатели и зрители».
22.00 **«АДВОКАТ»**, 1-я серия. Драма

ТВ-МИР

6.40 Заряжайся!
7.30 **«БЛИЗНЕЦЫ»**, 62-я серия. Сериал
8.30 **«ЭКСТРАСЕНС»**, 2-я серия. Сериал (Украина).
9.30 «Новости Содружества».
9.45 **«ТРОСТИНКА НА ВЕТРУ»**, 1-я серия. Х/ф
1-я серия.
11.40 «Тик-так».
12.30 «Новости Содружества».
12.50 **«БЛИЗНЕЦЫ»**, 63-я серия. Сериал
14.20 «Дом, который...» (Беларусь).
14.35 Кирова, 17.
14.50 «Ассоль Молдокматова представляет...» (Кыргызстан).
15.30 «Новости Содружества».
15.50 **«ЧИСТЫМИ РУКАМИ»**. Х/ф (Румыния).
18.10 «Тик-так».
18.30 «Новости Содружества».
18.50 Акценты.
19.10 Спорная территория.
20.00 **«ТРОСТИНКА НА ВЕТРУ»**, 2-я серия. Х/ф
21.30 «Новости Содружества».
21.55 «Хит-экспресс».
22.50 **«ПОСЛЕДНИЙ ПАТРОН»**. Х/ф (Румыния, 1973 г.)
Режиссер: С. Николаеску. В ролях: И. Чобану, Д. Константин, А. Пеля.
Первая послевоенная зима. Вооруженные преступники грабят вагоны с продовольствием, расстреливают мирные демонстрации. Бандиты торжествуют, но комиссар полиции наводит порядок в столице...

ШКОЛЬНИК

7.55 **, 15.55, 23.55** Программа передач.
8.00 **, 16.00, 0.00** География 10 класс. «Мировое развитие и глобальные проблемы».
8.45 **, 16.45, 0.45** «Опасная зона».
9.00 **, 17.00, 1.00** Информатика 10, 11 класс. «Подпрограммы».
9.50 **, 17.50, 1.50 «Карета для Золушки»**. Мультфильм
10.00 **, 18.00, 2.00** «Россия - 2002»: «Республика Коми».
10.15 **, 18.15, 2.15 «ПУТЕВКА В ЖИЗНЬ»**. Х/ф («Межрабпомфильм»).
11.45 **, 19.45, 3.45 «Три мушкетера»**. Мультфильм
12.00 **, 20.00, 4.00** «Экология литературы». «Новая антология»: «Мишель Турнье».
13.00 **, 21.00, 5.00** Телеигра «Идущие вперед».
13.25 **, 21.25, 5.25** «На переднем крае»: «Грязевая вакцина».
14.00 **, 22.00, 6.00** Обществоведение 11 класс: «Общество - культура - цивилизация».
14.45 **, 22.45, 6.45** «Москвоведение»: «Покровка».
15.10 **, 23.10, 7.10** Литература 11 класс. «Изображение Гражданской войны в советской литературе. Повесть А. Фадеева «Разгром».

ФИЛЬМ ДНЯ — НТВ, 21.50

«СТРАСТИ ХРИСТОВЫ». (США, 2004 г.)

Актер Джеймс Кэвизел рассказал о 12 последних часах жизни Иисуса Христа.

Режиссер: Мел Гибсон.

В ролях: Джеймс Кэвизел, Моника Белуччи, Клаудия Джерини, Майя Моргенстерн.

Драма. Фильм Мела Гибсона приобрел скандальную известность задолго до выхода в прокат. Несмотря на многочисленные споры о фильме, «Страсти» были одобрены Папой Римским Иоанном Павлом II. После просмотра сцены распятия Христа он заявил: «Все так и было!».

ПЕРВЫЙ КАНАЛ

6.00 Новости.
6.10 «Шутка за шуткой».
6.30 **«ИСПЫТАНИЕ ВЕРНОСТИ»**. Х/ф
8.50 Мультфильмы: **«Кряк-бригада»**, **«С добрым утром, Микки!»**
9.50 «Слово пастыря».
10.00 Новости.
10.10 **«АФОНЯ»**. Комедия («Мосфильм», 1975 г.)
Режиссер: Г. Данелия. В ролях: Л. Кулравлев, Е. Симонова, Е. Леонов.
Левые заработки скрашивали одинокую жизнь слесаря-сантехника. Появлялись закадычные дружки и становилось веселей. Но однажды в его жизнь ворвалась девчонка, которая полюбила его...
12.00 Новости.
12.20 «Здоровье».
13.10 «Цесаревич Алексей». Док. фильм
14.00 Футбол. Чемпионат России. VI тур. ЦСКА - «Сатурн».
16.00 «Гайдай. Комедии из семейной жизни».
17.00 «Большие девочки».
18.00 Вечерние новости.
18.20 «Новые песни о главном - 2006».
19.50 «Большие гонки».
21.00 «Время».
21.25 **«СВОИ»**. Х/ф
23.40 «Пасха Христова». Трансляция богослужения из храма Христа Спасителя.
1.20 **«БАБУСЯ»**. Х/ф (Россия, 2003 г.)
Режиссер: Л. Боброва. В ролях: Н. Шубина, Ю. Овсянко, А. Овсянникова.
Бабуся - так ласково называли ее внуки, для которых она была главным человеком на свете. Прошли годы. Внуки выросли, обзавелись своими семьями. Бабуся продала дом, вырученные деньги отдала внукам...
3.20 **«ПОЛИЦЕЙСКАЯ ИСТОРИЯ»**. Х/ф (Гонконг, 1985 г.)
Режиссер: Д. Чан. В ролях: Д. Чан, Б. Лиин, М. Чуенг.
Полиция Гонконга провела операцию против наркодельцов, и полицейский детектив Кевин Чан берет под личную охрану красотку Фонг, согласившуюся дать показания...
5.10 «Тайны православных святынь».

РОССИЯ ТВ-Тула

6.00 «Доброе утро, Россия!»
7.40 «Золотой ключ».
8.00 «Вести».
8.10 «Местное время. Вести - Тула».
8.20 «Диалоги о животных».
8.55 «Военная программа».
9.20 «Вокруг света».
9.50 «Субботник».
10.30 «Народный артист».
11.00 «Вести».
11.10 «Местное время. Вести - Тула».
11.20 «Сто к одному».
12.15 «В поисках приключений».
13.15 «Клуб сенаторов».
14.00 «Вести».
14.20 **«МУЖИКИ!»** Х/ф («Мосфильм», 1981 г.)
Режиссер: И. Бабич. В ролях: А. Михайлов, П. Глебов, В. Альховская.
Получив письмо от матери об измене Насти, муж решил не возвращаться после армии домой и остался работать на Севере. Смерть Насти заставила его вернуться домой, познакомиться с тремя ее детьми и стать им отцом.
16.00 Прямой эфир. Встреча с губернатором Тульской области В.Д. Дудкой
16.45 «Будьте здоровы»
16.55 «Субботний марафон»
17.05 «Свой интерес».
17.20 «Местное время. Вести - Тула».
18.00 «Народный артист».
19.00 «Вести. Дежурная часть».
19.30 «Честный детектив».
20.00 «Вести».
20.15 «Субботний вечер».
21.20 **«КОЛЯ - ПЕРЕКАТИ-ПОЛЕ»**. Х/ф (Россия, 2005 г.)
Режиссер: Н. Досталь. В ролях: А. Жигалов, И. Розанова, А. Клюка.
Коля, уехавший когда-то ловить удачу за хвост из «Облака-рая», вдруг вернулся на родину. Ничего не изменилось в заснеженной глуши. Среди верст бездорожья стоят линялые типовые дома-кирпичи, а местный алкаш идет проторенной тропой за опохмелкой...
23.30 «Пасха Христова». Прямая трансляция Пасхального богослужения из Храма Христа Спасителя.
1.00 **«ПРОСТИ МЕНЯ, АЛЕША»**. Х/ф
2.55 **«ВАЛЕНТИНА»**. Х/ф («Мосфильм», 1981 г.)
Режиссер: Г. Панфилов. В ролях: Д. Михайлова, Р. Нахапетов, И. Чурикова.
Сила открытой и чистой любви Валентины, буфетчицы из таежного городка, заставляет откликнуться сурового человека, к которому обращено ее чувство - следователя.
4.55 Канал «Евроньюс».

НТВ

5.15 **«ГУДБАЙ, ЛЕНИН!»** Х/ф (Германия - Франция).
7.10 **«АЛЬФ 2»**. Сериал
8.00 «Сегодня».
8.15 «Дикий мир».
8.45 «Без рецепта». Доктор Бранд.
9.25 «Смотр».
10.00 «Сегодня».
10.15 «Главная дорога».
10.55 «Кулинарный поединок».
11.55 «Квартирный вопрос».
13.00 «Сегодня».
13.20 «Ангел русской церкви против отца всех народов».
15.00 «Схождение благодатного огня».
16.00 «Сегодня».
16.20 «Женский взгляд». М. Алиева.
16.55 «Своя игра».
17.55 **«МАРШ ТУРЕЦКОГО»**. Сериал
19.00 «Сегодня».
19.30 «Профессия - репортер».
19.55 «Программа максимум».
20.55 **«БАНДИТСКИЙ ПЕТЕРБУРГ 7»**. Сериал
22.00 «Реальная политика».
22.40 **«КТО ПРИХОДИТ В ЗИМНИЙ ВЕЧЕР...»**. Х/ф (Россия, 2006 г.)

Мария Аронова.

Режиссер: С. Дремов. В ролях: А. Мягков, М. Аронова, В. Теличкина.
Стареющий артист ТЮЗа Николай Иванович Филаретов подрабатывает Дедом Морозом. Филаретов попадает в квартиру, где с его приходом случается новогоднее чудо, и жизнь обитателей квартиры, как и его собственная, круто меняется...
0.45 **«ФРЭНКИ И ДЖОННИ»**. Х/ф (США, 1991 г.)
Режиссер: Г. Маршалл. В ролях: А. Пачино, М. Пфайффер, Г. Элисондо.
Джонни выходит из тюрьмы и хочет начать новую жизнь. Фрэнки после крестин племянницы возвращается в Нью-Йорк, где она работает официанткой в маленьком кафе «Аполло»...
2.55 **«СЕРДЦА В АТЛАНТИДЕ»**. Х/ф (США).
4.40 **«МЫЛЬНАЯ ПЕНА»**. Комедия (США).

СТС-ТУЛА

6.00 «Бобры». Док. фильм
6.30 **«Принцесса-лебедь. Пойте вместе с нами»**. Мультфильм
7.00 **«Сказка о рыбаке и рыбке»**. Мультфильм
7.50 **«БИБИ БЛОКСБЕРГ»**. Мультсериал
8.20 **«СМЕШАРИКИ»**. Мультсериал
8.30 Так говорит Библия
9.00 Лучшие программы «Улицы «Сезам».
9.30 **«ТОМ И ДЖЕРРИ»**. Мультсериал
9.45 **«ЕЩЕ ОДИН МАЛЫШ-КАРАТИСТ»**. Боевик (США).
12.00 Самый умный.
14.00 Кино в деталях с Ф. Бондарчуком.
15.00 «Нацисты. Предостережение истории». Док. сериал «Неправильная война».
16.00 Истории в деталях. Спец. выпуск.
16.30 **«УЛИЦЫ РАЗБИТЫХ ФОНАРЕЙ»**. Сериал **«Куколка»**.
17.45 **«АНГЕЛЫ ЧАРЛИ 2. ТОЛЬКО ВПЕРЕД»**. Х/ф
19.50 **«МОЯ ПРЕКРАСНАЯ НЯНЯ»**. Сериал
21.00 **«ДВУХСОТЛЕТНИЙ ЧЕЛОВЕК»**. (США, 1999 г.)

Оливер Платт.

Режиссер: К. Коламбус. В ролях: Р. Уильямс, С. Нилл, О. Плат.
Начало нового тысячелетия. Происходит прорыв в глобальных технологиях. Люди уже не заводят дома собак и кошек, они покупают себе роботов...
23.50 **«ТАИНСТВЕННАЯ РЕЛИКВИЯ»**, 1-я и 2-я серии. Х/ф (Германия, 2002 г.)
Режиссер: С. Ниманн. В ролях: М. Кеберлин, Н. Ривелли, Ф. Шарл.
Во время раскопок близ Иерусалима археолог Штеффен обнаруживает гробницу двухтысячелетней давности. А в ней - такой же древний скелет, сжимающий в руке инструкцию к суперсовременной видеокамере...
3.30 **«ЛЕТНИЕ ИГРЫ»**. Комедия (США).
5.10 Музыка на СТС.

КУЛЬТУРА

7.00 «Евроньюс».
10.00 **, 1.25** Программа передач.
10.10 «Библейский сюжет».
10.40 **«ОБЫКНОВЕННЫЙ ЧЕЛОВЕК»**. Х/ф
12.15 «Недлинные истории».
12.30 **, 2.30** «Путешествия натуралиста».
13.00 **«НЕДОПЕСОК НАПОЛЕОН III»**. Х/ф
14.05 «Удивительные шоу дикой природы», 1-я серия. Док. фильм (Великобритания).
14.35 «Оперные театры мира». Неаполь.
15.05 **«ВЗРОСЛЫЕ ДЕТИ»**. Х/ф
16.15 **«Две сказки»**. Мультфильм
16.35 **, 1.30** «Вокруг света с Дэном Крикшэнком в поисках 80 сокровищ», 2-я серия. Док. сериал «От Мексики до Соединенных Штатов». (Великобритания).
17.35 «Магия кино».
18.20 «Сферы».
19.00 «Блеф-клуб».
19.45 **«СОБАКА НА СЕНЕ»**. Х/ф
22.00 «Новости культуры».
22.20 «Линия жизни». М. Терехова.
23.15 Закрытие II Музыкального фестиваля «Crescendo».
1.00 «Лето Господне. Воскресение Христово». Пасха.

ЗВЕЗДА

6.00 **«ГОСТЬ С КУБАНИ»**. Х/ф («Мосфильм»).
7.30 **«КОРОЛЕВСКОЕ ОБЕЩАНИЕ»**. Х/ф (Чехия).
9.30 **, 5.30 «ВСЯКАЯ ВСЯЧИНА»**. Сериал
10.00 **, 22.00** «Камуфляж».
10.30 «Наука для нас».
11.00 «Вокруг света на «Крузенштерне».
11.30 «И жизнь, и слезы, и любовь...».
12.00 «Мир цирка с Терезой Дуровой». М. Марсо.
12.30 **, 23.45** «Русь казачья».
13.00 **, 0.15** «Формула здоровья «.
13.30 «Мир анимации или анимация мира». Док. сериал
14.00 Телевикторина «Лестница». Финал.
15.00 **, 23.00** «Иов многострадальный». Док. фильм
15.45 **, 0.45 «ДЕРСУ УЗАЛА»**. Х/ф (СССР - Япония).
18.30 **, 3.20 «СЕДЬМОЕ НЕБО»**. Х/ф («Мосфильм»).
20.20 **«УБИТЬ ВЕЧЕР»**. Х/ф (Россия).
22.30 «Черноморский объектив». (Севастополь).

ПЛЮС 12 REN-TV

6.15 Музыкальный канал
7.15 «Дикая планета». Док. сериал «Стойкие утки». (Великобритания).
8.15 **«ДУГ»**. Мультсериал (США).
8.40 **«БЛИЗНЯШКИ-ПЯТЕРНЯШКИ»**. Мультсериал (США).
9.05 **«ГЕРКУЛЕС»**. Мультсериал (США).
9.30 Гран-при 2006: взгляд изнутри.
10.05 **«Симпсоны»**. Мультфильм
10.40 «Очевидец».
11.40 «Мозголомы: насилие над наукой».
12.50 «Криминальное чтиво». «Зона, сеющая смерть».
13.30 «24».
13.50 **«ВЫКУП»**. Комедия
15.55 «Формула-1». Квалификация.
17.10 «Невероятные истории».
18.10 Камера кафе.
19.00 «Неделя».
20.20 **«ТАКСИ 3»**. Боевик
22.25 «Правда о Чернобыле». Док. фильм (Великобритания).
23.35 **«ГРАФ МОНТЕ-КРИСТО»**. Х/ф
3.15 **«СЕКРЕТНЫЕ МАТЕРИАЛЫ»**. Сериал
4.00 Ночной музыкальный канал.
4.10 «Дикая планета». Док. сериал «Стойкие утки». (Великобритания).

«ДОМАШНИЙ»

7.00 **, 18.30** Городские новости.
7.30 «Полезное утро».
10.15 **, 14.30** «Декоративные страсти».
10.30 **, 17.00** «В мире животных с Н. Дроздовам».
11.30 **«МАЧЕХА»**. Мелодрама
13.30 **, 0.30** «Цветочные истории: хризантема».
14.00 «Мир в твоей тарелке».
15.00 «Дом с мезонином».
15.30 «Коллекция идей».
16.00 «Модная прививка».
16.30 «Городское путешествие».
18.00 **«8 ПРОСТЫХ ПРАВИЛ ДЛЯ ДРУГА МОЕЙ ДОЧЕРИ-ПОДРОСТКА»**. Сериал
19.00 **, 23.00 «ЖЕНАТЫ... С ДЕТЬМИ»**. Сериал
19.30 **«ОНА ВАС ЛЮБИТ»**. Комедия
21.30 **«ЖЕНСКИЕ СЕКРЕТЫ»**. Сериал
22.30 **«АЛЬФ»**. Сериал
23.30 «Самые красивые дома мира».
0.00 «Полевые работы».
1.00 **«ЖЕНСКАЯ БРИГАДА»**. Сериал
1.45 **«ИСКАТЕЛИ ПРИКЛЮЧЕНИЙ»**. Сериал
2.25 **«СИЛЬНОЕ ЛЕКАРСТВО»**. Сериал
3.10 **«МОЛОДЫЕ И ДЕРЗКИЕ»**. Сериал
5.50 **«ТАЙНА ЛАУРЫ»**. Сериал

РАМБЛЕР

7.00 **, 12.35** «Банзай!»
7.30 «Великие умы и наше время». «Исаак Ньютон».
8.00 **, 14.20 «РИПЛИ В ПОИСКАХ НЕВЕРОЯТНОГО»**. Мультсериал (Канада - Франция).
8.30 «Подробно о живой природе». «Кондоры».
9.30 **, 14.50** «На пределе».
10.05 **«ЧАС ПОЛНОЛУНИЯ»**. Х/ф
12.00 **, 19.00** «Новости высоких технологий».
13.15 «Ваш личный гид». «Эквадор. Галапагосские острова».
15.30 «Чудеса и другие удивительные истории», 3-я серия.
16.30 «Вкусная жизнь».
17.00 «Экстремальные истории». «В воздухе».
18.00 «Чудеса и другие удивительные истории», 4-я серия.
19.30 Повод для встреч.
19.45 Кушать подано.
20.00 Без протокола.
20.15 Православная библиотека.
20.00 «Секретный полигон». «Подводный старт», ч. 1.
20.35 **«ПУТЬ ЯКУДЗЫ»**. Х/ф (США - Япония).
23.00 «Экстремальные истории». «Добро обращается злом», ч. 1.
0.00 «Соревнования на свалке».
1.00 SMS ТелеЧат.

РБК

6.00 **, 5.30** Новости. Каждые 30 минут.
6.10 **, 18.10** Звездная пыль.
6.15 Диалог. Дешевая земля.
7.05 Зарубежный бизнес.
7.35 Сфера интересов.
8.10 Интрига дня.
9.05 **, 13.35** Рынки. Итоги недели.
9.35 Недвижимость.
10.05 Персона.
10.35 Зарубежный бизнес.
11.05 Сфера интересов.
11.35 Рынки. Глобальный взгляд.
12.05 **, 4.05** Афиша.
12.15 В фокусе.
13.05 Автоэксперт.
14.10 Бизнес-стиль.
14.15 В фокусе. Рынок птицы.
15.05 Рекламная пауза.
15.35 Компании.
16.05 Сфера интересов.
16.35 Капитал.
17.10 Азбука инвестора.
17.15 Эмитенты.
18.15 Диалог. НДС или НСП.
19.05 Зарубежный бизнес.
20.05 C-news: технологии будущего.
20.35 Персона.
21.05 Мир за неделю.
22.05 Диалог с Андреем Буничем.
22.35 Сфера интересов.
23.15 Диалог. Дешевая земля.
0.05 Зарубежный бизнес.
1.05 Мир за неделю.
2.05 Компании.
2.35 Сфера интересов.
3.05 Автоэксперт.
3.35 Капитал.
4.15 В фокусе. Горючие цены.
5.05 Недвижимость.

ЭКСПЛОРЕР

7.00 **, 13.00** «Ледяной пробег - на подлодке в Арктику». Док. фильм (США).
8.00 **, 14.00** «Босоногий бушмэн». Док. сериал (Австралия).
9.00 **, 15.00** «Отличные путешествия». Док. сериал (Великобритания).
10.00 **, 16.00, 22.00** Автомобильный журнал «Пятая скорость». (Великобритания).
10.30 **, 16.30, 22.30** «Игрушки для взрослых». Док. фильм (США).
11.00 **, 17.00** «Атомный терроризм: Инферно на горизонте». Док. фильм (США).
12.00 **, 18.00** «Опасная зона: страны которых нет». Док. фильм (Великобритания).
12.30 **, 18.30** «Планета путешествий». Док. сериал (Австралия).
19.00 «Долгий путь». Док. сериал (Великобритания).
20.10 «Жало, шипы и клыки». Док. фильм (Австралия).
21.00 «Вызов». Док. сериал (Великобритания).
23.00 «Звезды за решеткой». Док. фильм (США).
0.00 «Большое Атлантическое приключение Ленни». Док. сериал (Великобритания).

ДИСКАВЕРИ

8.00 **, 14.00** «Куин Мэри 2», ч. 1.
9.00 **, 15.00** Свалка истории. Моторная лодка.
10.00 **, 16.00** Американский «Чоппер». Полицейский мотоцикл, ч. 1.
11.00 Охотники за тайной. Пещерное привидение. Бермудский треугольник.
11.30 Охотники за тайной. Мексиканская мумия. Тайный язык животных.
12.00 Как это сделано, 30-я серия.
12.30 Как это сделано, 29-я серия.
13.00 Супермифы. Кирпичная бочка.
17.00 Автогонки. Капсула времени.
18.00 Мозговой штурм, 2-я серия.
21.00 Самые великие. Вертолеты.
22.00 **, 23.00** Ваш выбор.
0.00 Ваш выбор.
1.00 Болезни и смерти королей, 5-я серия.
2.00 Мозговой штурм, 6-я серия.
3.00 Виновен или невиновен?, 12-я серия.
4.00 Обвинители. Смерть учеников.
5.00 Охотники за тайной. Вуду. Геттисбургское привидение.
5.30 Охотники за тайной. Драконы. Аллигаторы из канализационных труб.
6.00 Как это сделано, 28-я серия.
6.30 Как это сделано, 27-я серия.
7.00 Супермифы. Погребенные заживо.

ПЛАНЕТА ЖИВОТНЫХ

8.00 Приключения Джеффа Корвина: дикий человек на Борнео.
9.00 Вырастая...: рысь.
10.00 **, 10.30, 14.00, 1.00** Самые смешные животные на планете.
11.00 Истории охотника за крокодилами: последняя граница Африки.
12.00 **, 18.00, 6.00** Обезьяньи дела.
12.30 **, 18.30, 6.30** Поместье сурикатов: возлюби ближнего своего.
13.00 **, 19.00, 7.00** Животные от «А» до «Я»: богомол.
13.30 **, 19.30, 7.30** Ветеринары саванны: заповедник Лева-Даунс.
14.30 **, 1.30** Самые смешные животные на планете.
15.00 **, 3.00** Звериная полиция Майами.
16.00 **, 0.00, 5.00** Дикая Южная Америка: Анды.
17.00 Рожденный быть диким: жирафы идут в поход.
20.00 Новые ветеринары со Стивом Ирвином: судебная медицина.
21.00 «Планета животных в кино»: на съемочной площадке фильма «Косматый пес».
21.30 «Планета животных в кино»: на съемочной площадке фильма «Грейфрайерз Бобби».
22.00 Экватор: трудные перемены.
23.00 **, 4.00** Змея.
2.00 Людоеды: акулы.
2.30 Добыча хищника: сила в числе.

КАНАЛ ПУТЕШЕСТВИЙ

10.00 **, 16.00, 3.00** Поход по всему свету. Чили.
11.00 **, 21.00** Поход по всему свету. Африка: Зимбабве, Ботсвана, Намибия.
12.00 Приключения Жюля Сильвестера среди дикой природы. Мексика. Загадка исчезнувших майя.
13.00 Планета еды. Германия.
14.00 **, 2.30** Путешествия-2006.
14.30 **, 0.00** Круиз «Королевы Марии»-2. Все на борт!
15.00 Поездки мечты. Южный Тихий океан. Таити и Бора-Бора.
15.30 Страсть к путешествиям. Бодрум и Восточная Турция.
17.00 Путеводители по земному шару. Апрель.
17.30 Вокруг света за 80 дней. Безумие Монтаны.
18.00 Путешествия по железным дорогам Швейцарии. Энгадинская дорога.
19.00 Базар. Мексика.
19.30 Поездки мечты. Франция. Гастрономическая Бургундия и Париж.
20.00 Гонки вдоль Средиземноморья.
20.30 Страсть к путешествиям. Орландо.
22.00 Поход по всему свету. Южная Африка, ч. 2.
23.00 Флойд в Африке. Кейптаун, ч. 1.
23.30 Походы в Африке. Кейптаун. Торжественный старт.
0.30 Поездки мечты. Австралия. Острова Троицына Дня.
1.00 Поход по всему свету. Камерун.
2.00 Вкус Калифорнии. Темекула.

РОССИЯ-СПОРТ

4.50 Футбол. Кубок УЕФА. 1/2 финала. «Шальке» (Германия) - «Севилья» (Испания).
7.00, **9.00, 13.00, 18.00, 20.20, 0.30** «Вести-спорт».
7.10, **9.10, 13.15** «Спортивный календарь».
7.15 Мототриал. Чемпионат мира. Гран-при Испании.
7.50 «Футбол России. Перед туром» с И. Казаковым.
9.15 «Летопись спорта». Современные ихтиандры.
9.55 Футбол. Чемпионат России. «Луч-Энергия» (Владивосток) - «Торпедо» (Москва). Прямая трансляция.
12.00 Профессиональный бокс. Марат Мазимбаев (Казахстан) против Феликса Мурильо (Колумбия).
13.10, **20.30** «Вести-спорт». Местное время.
13.20 «Скоростной участок».
13.55 Мини-футбол. Чемпионат России. «Динамо» (Москва) - «Спартак-Щелково» (Московская область). Прямая трансляция.
15.25 «Точка отрыва».
15.55 Футбол. Чемпионат России. «Амкар» (Пермь) - «Томь» (Томск). Прямая трансляция.
18.15 Футбол. Чемпионат Англии. «Болтон» - «Чарльтон».
20.40, **2.40** Волейбол. Чемпионат России. Мужчины. 1/2 финала.
22.35, **0.40** Теннис. Кубок Федерации. Бельгия - Россия. Трансляция из Бельгии.

ДЕТСКИЙ ПРОЕКТ

6.00, **9.00** Назло рекордам.
6.10 Футзал. «Зоркий» - «Динамо 2».
7.00, **8.00** Веселые старты.
9.10 Музыкальный трек.
9.30 **«В НАЧАЛЕ ИГРЫ»**. Х/ф
10.40, **17.00, 22.00** 7 дней спорта.
11.00, **22.30** Gillette world sport.
11.30 Рок-н-ролл.
12.30 Спортивные танцы. Международный турнир высшей категории.
13.30, **18.00** Гольф. Европейская неделя.
14.00, **19.30, 23.00** «Motorsport Mundial».
14.30, **21.00** Total регби.
15.00, **0.00** Магия оружия.
15.10 KOTV: классика бокса.
16.00 Планета рыбака.
17.10, **22.10, 1.10** «NBA Live!»
17.30, **23.30** Бега и скачки.
18.30 F-01. Ретро.
20.00 Rally action. Racing action.
21.30 AutoFashion.
21.40 Звезда автострады.
0.10 Покер.

ТЕЛЕКЛУБ

20.00 **«АЭРОПОРТ»**, 14-я серия. Сериал
21.00 **«БРАТВА»**, 1-я серия. Сериал
22.00 **«ЧЕРНЫЙ ВОРОН»**, 57-я серия. Сериал
23.00 1-я серия. **«НИККОЛО ПАГАНИНИ»**, 1-я серия. Сериал
0.30 **«НИККОЛО ПАГАНИНИ»**, 2-я серия. Сериал

ЕВРОСПОРТ

10.30, **16.00** Футбол. 24 лучших клуба Европы.
11.00 Футбол. Лига чемпионов УЕФА. 1/2 финала. Первые матчи.
12.00 Футбол. Кубок УЕФА. 1/2 финала. Первые матчи.
13.00, **17.30, 22.00** Снукер. Чемпионат мира в Великобритании (Шеффилд). 8 день.
16.30, **20.30** Мотогонки. «Мастера Выносливости». Ле Манн 24.
1.00 Экстремальный спорт. Молодежная зона.
1.30, **3.45** Новости «Евроспорта».
1.45 Бойцовский клуб.

ЕВРОПЕЙСКИЕ НОВОСТИ

8.00 **-3.30** Новости в уикэнд. Каждые 30 минут.
8.17, **8.47, 9.17, 10.17, 11.17, 12.17, 13.47, 15.47, 16.17, 18.47, 23.47, 0.47, 3.47** Ле маг.
9.47, **14.47, 17.47, 19.47, 0.17, 1.17** Синема.
10.47, **16.47, 20.17, 1.47** Европейский обзор.
11.47, **17.17, 20.47, 21.17, 22.17, 2.17, 3.17** Европейцы.
12.47, **15.17, 19.17, 21.47, 2.47** Обзор экономики.
13.17, **22.47** Парламент.
14.17, **18.17, 23.17** Интервью.
4.00, **5.00, 6.00, 7.00** Подробные ночные новости.

ТНТ

7.00 Неизвестная планета.
7.25 Мультфильмы: **«Царевна-лягушка»**, **«Волчище - серый хвостище»**.
8.20 Антология юмора.
9.10 «Каламбур».
9.35 «Фигли-Мигли».
10.00 «Хит-парад дикой природы». Док. фильм «Лучшие отцы».
11.00 **«ТРУДНЫЙ ПУТЬ»**. Боевик (США).
13.30 Такси.
14.00 Реалити «Возможности пластической хирургии».
15.00 Шоу [ОФИС].
16.00 Шоу «Дом 2. Новая любовь!»
17.00 **«САША + МАША»**. Сериал
17.30 **«СЧАСТЛИВЫ ВМЕСТЕ»**. Сериал
18.00 «Дикие дети».
19.00 Такси.
19.30 «Крутящий момент»
19.45 «Свадебный переполох»
20.00 «Необъяснимо, но факт».
21.00 Шоу «Дом 2. Новая любовь!»
22.00 Шоу «Комеди Клаб».
23.00 **«СЧАСТЛИВЫ ВМЕСТЕ»**. Сериал
23.30 Шоу «Дом 2. После заката».
0.00 «Секс» с А. Чеховой.
0.30 Шоу «Настоящий мужчина».

ДАРЬЯЛ-ТВ

7.30 **«НАПРЯГИ ИЗВИЛИНЫ»**. Сериал
8.00 Для милых дам.
8.35, **9.30** Мультфильм.
10.20 **«ВАЛЕНТИН И ВАЛЕНТИНА»**. Х/ф
12.30 «Супермужчина России». За кулисами.
13.30, **3.45** **«СПРУТ»**. Сериал
14.30, **4.30** Игровое шоу «Время - деньги».
14.55, **15.55** **«ТЕМНАЯ ЛОШАДКА»**. Сериал
17.00 Самое смешное видео.
17.30 Хит-парад авантюр «Осторожно, афера!»
18.00, **0.00** Шоу рекордов Гиннесса.
19.00, **20.30** **«ПРОПАВШАЯ ЭКСПЕДИЦИЯ»**. Х/ф (к/ст. им. М. Горького, 1975 г.)
Режиссер: В. Дорман. В ролях: Н. Гринько, А. Кайдановский, Е. Симонова.
Фильм об одной из первых золоторазведочных экспедиций в Сибири. Группа профессора Стрелкова находит золото, но попадает в плен к «белым».
22.00, **23.00** **«C.S.I МЕСТО ПРЕСТУПЛЕНИЯ. ЛАС-ВЕГАС»**. Сериал
1.00 **«ЕГО ИГРА»**. Х/ф

НАЦИОНАЛЬНАЯ ГЕОГРАФИЯ

14.00 Исследования, спонсированные компанией Duracell. Стресс.
14.30 Скрытые сокровища Египта.
15.00, **7.00** Дьяволы Тасмании.
16.00, **3.00** Искусство сноса зданий, 1-я серия.
17.00, **2.00** Суперсооружения. Самый длинный мост в мире.
18.00 Катрина. Спасение питомцев.
19.00 Расследования авиакатастроф. Рейс «Egypt Air-990».
20.00 Поимка крокодила-убийцы.
21.00 Затонувший секрет Гитлера.
22.00 Морские охотники. Поиски «Карпатии».
23.00, **4.00** Расследования авиакатастроф. Угон самолета в Африке.
0.00, **5.00** Эпоха террора. Звонок от Аль-Каиды.
1.00, **6.00** Внутри Пентагона.

02-TV

7.15 **-22.40** Рекламно-информационный блок.
7.00 На подъеме! Бодрое утро
7.20 Афиша
21.00 Городская афиша
21.05 Добрый вечер
21.15 Астрологический прогноз

ТВ-ЦЕНТР Тула

6.05 **«ПУАРО АГАТЫ КРИСТИ»**. Детектив (Великобритания).
8.00 «Марш-бросок».
8.30 «Православная энциклопедия».
9.00 «Веселые старты».
9.25 **«Лягушка-путешественница»**. Мультфильм
9.45 «АБВГДейка».
10.15 **«КАК ИВАНУШКА-ДУРАЧОК ЗА ЧУДОМ ХОДИЛ»**. Фильм-сказка
11.45 «События. Утренний рейс».
12.00 «Солнечный круг».
12.40 «Очевидное-невероятное».
13.10 «Сто вопросов взрослому».
13.55 «Городское собрание».
14.45, **19.00, 0.25** «События. Время московское».
15.05 «Русский век».
15.50 **«ОТЧИЙ ДОМ»**. Х/ф
18.00 **«Автопилот»**.
18.15 **«Приоритеты власти»**.
18.35 **«Прогулки по Тульскому краю»**.
19.10 **«ЧИСТО АНГЛИЙСКОЕ УБИЙСТВО»**. Сериал (Великобритания).
21.00 «Постскриптум» с А. Пушковым.
22.05 Лотерея «Олимпион».
22.10 **«ТЕАТРАЛЬНЫЙ БЛЮЗ»**, 1-я и 2-я серии. Сериал (Россия).
0.35 «5 минут спорта».
0.40 «Три свидетеля». Док. фильм
1.05 **«ДЕЛО НАЗАРЕТЯНИНА»**. Х/ф (Италия).

ТВ-1000

4.00, **22.00** **«ЛАНТАНА»**. Х/ф (Германия - Австралия).
6.00 **«ОСЕНЬ В НЬЮ-ЙОРКЕ»**. Х/ф (Америка).
8.00 **«ПРОКЛЯТЫЙ СЕЗОН»**. Х/ф (США - Германия).
10.00 **«ПАРТНЕРЫ В ДЕЙСТВИИ»**. Х/ф (Канада).
12.00 **«БЕЗУМНЫЙ СЕСИЛ Б.»** Комедия (США - Франция).
14.00 **«ТАМ, ГДЕ СЕРДЦЕ»**. Х/ф (США).
16.00 **«ГЕРОЙ»**. Х/ф (Гонконг - Китай).
18.00 **«ГУДБАЙ, ЛЕНИН!»** Комедия (Германия).
20.00 **«НЕОТРАЗИМАЯ МАРТА»**. Х/ф (Австрия - Германия - Италия - Швейцария, 2001 г.)
Режиссер: С. Неттельбек. В ролях: М. Гедек, М. Фоэрсте, С. Кастеллитто.
Марта, шеф-повар французского ресторана, создает на своей кухне настоящие кулинарные шедевры. Когда погибает ее сестра, Марте приходится взять к себе 8-летнюю племянницу Лину...
0.00 Playboy.

МТВ

6.00, **8.00** MTV пульс.
7.00 Ru-zone.
9.00 Большой релиз.
10.00 Анимэ «Агент Паранойи».
10.30 MTV Movie Awards 2005.
12.00 Здорово! Живешь?
12.30 Гид по стилю с Т. Геворкян.
13.00 Я хочу лицо знаменитости.
14.00 News блок weekly.
14.30 Копы под прицелом.
15.30 Подстава.
16.00 Стоп! Снято: Фабрика Звезд.
18.00 MTV Movie Awards.
18.30 MTV Movie Awards: Лучшие моменты.
19.00 **«ШАСТА»**. Сериал
20.00 Фильтр.
20.30 Тачку на прокачку.
21.00 Большой киночарт.
21.30 Хочу все снять!
22.00 Шоу Бачинского и Стиллавина.
23.00 Черный юмор Ника Кэннона.
23.30 Полный доступ.
0.00 Центр рифмы.

MEZZO

8.00, **14.00, 22.00** Меццо Архив.
11.30, **15.15, 22.20** Меццо Маг.
12.00 Мультфильм.
12.35 «Просто, как музыка»
15.45, **17.20** Классический концерт.
16.55 Ван Клиберн - Еще!
17.45 Классический танец.
20.00 Классическая Европа.
20.25 Классический концерт.
21.00 Выбор Меццо: Джаз.
22.50 Классическая опера.

JETIX

8.00 **«ПРИНЦЕССА СИССИ»**.
8.20 **«ДЖИМ БАТТОН»**.
8.40 **«БЕЗУМНЫЙ ПИРАТ ДЖЕК»**.
9.15 **«ГАДЖЕТ И ГАДЖЕТЯНЕ»**.
9.40 **«СЕКРЕТНЫЕ МАТЕРИАЛЫ ПСОВ-ШПИОНОВ»**.
10.05, **17.10, 21.20** **«РЕБЯТА АЛЬФА НА МАШИНАХ»**.
10.30, **18.20** **«ТУТЕНШТЕЙН»**.
10.55 **«ДЕТКИ ИЗ КЛАССА 402»**.
11.15, **17.35, 20.35, 0.50** **«СУПЕРРОБОТ И ОБЕЗЬЯНЬЯ КОМАНДА»**.
11.40, **12.00** **«ЖИЗНЬ С ЛУИ»**.
12.20, **12.40, 18.40** **«W.I.T.C.H. ВЕДЬМА»**.
13.00, **19.30** **«ТОФУ»**.
13.25 **JETIX ДЛЯ ВАС.**
15.30 **«НЕСНОСНЫЙ ДЕННИС»**.
17.00 **«PUCCA»**.
18.00 **«НОВАЯ СЕРИЯ. ТАРАКАН-РОБОТ»**.
19.05 **«W.I.T.C.H. ВЕДЬМА»**.
19.50, **20.15** **«ТОЛЬКО ШПИОНЫ»**.
21.00, **1.15** **«ГОНЩИКИ НАСКАР»**.
21.45 **«ПРОЕКТ МЕРКУРИЙ»**.
23.20, **23.45** **«ИКС-МЭН»**.
0.05, **0.30** **«ЧЕЛОВЕК-ПАУК»**.
1.35 **«ТИК-ГЕРОЙ»**.

XXI ВЕК

10.00, **18.00, 2.00** **«U-429»: ПОДВОДНАЯ ТЮРЬМА»**. Драма (США).
11.40 1-я серия. **, 19.40, 3.40 «НА БЕРЕГУ, ЗА ПРИСТАНЬЮ»**, 1-я серия. Драма (Италия, 2000 г.)
Режиссер: Д. Фаго. В ролях: Л. Индовина, С. Фрейсс, А. Ренци.
Андреа возвращается с похорон своего лучшего друга Гвидо. Перед ним проходят воспоминания о далеком 44-м годе...
13.00, **21.00, 5.00** **«ПИСЬМА ИЗДАЛЕКА»**. Мелодрама (США, 1999 г.)
Режиссер: М. Тапио Кайнс. В ролях: М. Лински, У. Уитон, К. Немец.
Мелодии начинает получать любовные письма. Но они адресованы не ей, а предыдущей хозяйке ее квартиры...
14.45, **22.45, 6.45** **«В ЗАПАДНЕ»**. Драма (Великобритания).
16.25, **0.25, 8.25** **«ЗАГНАННЫЙ»**. Триллер (США).

МУЗ-ТВ

5.00 «Энергетик».
6.00 «Наше».
7.00 «Энергетик».
9.55 «Da чарт» с Пашу.
10.50 «Zoom».
11.20 «Звездные сплетни».
11.50 «CineManya» с Р. Литвиновой.
12.30 «20».
13.25 «T.A.T.U expedition».
14.00 «Правила съемки».
14.30 «LoveStory».
15.00 «Мультяшка».
15.15 «Видеотека».
15.20 «Наше».
15.55 «Народный артист 3» - на Муз-ТВ.
16.15 «Мультяшка».
16.30 «Концерт».
18.00 «F.A.Q».
18.30 «Детская 10-ка».
19.00 «Мультяшка».
19.30 «Правдивые голливудские истории». Пола Абдул, ч. 1.
20.30 «Концерт».
21.30 «Ближе к звездам» (русские файлы). «Эпоха 90-х», ч. 2.
22.30 «Следующий».
23.00 «Техника секса».
23.35 «Видеотека».
23.40 «Музыка со SMSыслом».
3.00 «Shейкер».

ТВ-3 Тула

6.30 **«Гарфилд 2»**, 6-я серия. Мультфильм
7.30 **«Как львенок и черепаха пели песню»**. Мультфильм
8.00 **«Малыш и Карлсон»**. Мультфильм
8.15 **«Карлсон вернулся»**. Мультфильм
9.00 **«ФОЛЬКСВАГЕН-ЖУК»**. Х/ф (США).
11.10 **«ЕСЛИ ТУФЕЛЬКА НЕ ЖМЕТ»**. Х/ф (США).
13.00 Свет и тень.
13.10 «Медицинское обозрение».
13.30 Сила Веры.
14.00 **«РАКЕТЧИК»**. Х/ф (США).
16.10 **«ЗАГНАННЫЙ»**. Х/ф (США).
18.00 Встреча с академиком народной медицины Н. Шотт.
18.10 Центр психологии ЛИК.
18.30 Центр Лолиты Лари.
18.40 С благодарностью к госпоже Любе.
18.45 Встреча с ясновидящей Г. Вишневской.
18.55 Рецепты счастья от Лилианы.
19.00 **«СЛУЖИТЕЛИ ЗЛА»**. Х/ф (Гонконг).
21.00 **«ГАРГУЛЬИ»**. Х/ф (США).
23.00 **«ИГРА ПРИЗРАКОВ»**. Х/ф (США).
1.05 **«КУДЖО»**. Х/ф (США).
3.00 **«МУТАНТЫ ИКС»**, 7-я серия. Сериал

«ДАМСКИЙ КЛУБ»

7.00, **0.30** Музыка на канале.
7.30 **«СЕКРЕТЫ»**, 34-я серия. Сериал
7.55 1-я серия. **«ПРОДАННЫЙ СМЕХ»**, 1-я серия. Х/ф
9.00 «С добрым утром, любимая!»
10.00, **19.00** «Товары любимым».
11.00, **18.00** «Красотка».
12.00 «Умные вещи».
13.00 «Приятного аппетита».
14.00 **«МУШКЕТЕРЫ 20 ЛЕТ СПУСТЯ»**, 2-я серия. Х/ф
15.40 «Следы в истории».
16.00 «Открой свое дело».
17.00 **«СЕКРЕТЫ»**, 35-я серия. Сериал
20.00 «Зеркало жизни».
21.00 «Ваш личный парапсихолог».
22.00 «Сексуальная революция».
23.00 **«МУШКЕТЕРЫ 20 ЛЕТ СПУСТЯ»**, 3-я серия. Х/ф
0.15 Телемагазин.

«РУССКИЙ ИЛЛЮЗИОН»

0.00, **6.00, 12.00** **«ПИКОВАЯ ДАМА»**. Драма
2.00, **8.00, 14.00** **«СЕМНАДЦАТЬ МГНОВЕНИЙ ВЕСНЫ»**, 3-я серия. Сериал
3.30, **9.30, 15.30** «Создатели и зрители».
4.00 1-я серия. **, 10.00, 16.00** **«АДВОКАТ»**, 1-я серия. Драма
18.00 **«ВОЛКИ В ЗОНЕ»**. Боевик
20.00 **«СЕМНАДЦАТЬ МГНОВЕНИЙ ВЕСНЫ»**, 4-я серия. Сериал
22.00 **«АДВОКАТ»**, 2-я серия. Драма

ТВ-МИР

7.00 «Кунсткамера». Док. сериал
8.00 «Личность» (Казахстан).
8.35 **«ПЛАНЕТА МОНСТРОВ»**, 15 и 16-я серии. Мультсериал
9.35 «Морские истории». Док. сериал
10.05 **«МАЛЕНЬКАЯ ПРИНЦЕССА»**. Х/ф
11.35 «Тик-так».
12.30 «Новости Содружества».
12.50 «Чемодан историй».
13.20 Казахстан: страницы истории.
13.40 «Чемпионат России по шоссейно-кольцевым мотогонкам». Док. сериал
14.05 «Погружение в Антарктиду», Док. сериал ч. 1.
15.10 «Миллион вопросов о природе». Док. сериал (Беларусь).
15.30 «Новости Содружества».
15.50 **«ПОСЛЕДНИЙ ПАТРОН»**. Х/ф (Румыния).
18.05 «Тик-так».
18.30 «Новости Содружества».
18.50 «Зигзаги». (Казахстан).
19.30 **«БАБНИК 2»**. Х/ф
21.30 «Новости Содружества».
21.50 «Бригада».
22.10 **«ПОЙ, КОВБОЙ, ПОЙ!»** Х/ф
23.40 **«РЕЖИССЕРЫ»**. Сериал

ШКОЛЬНИК

7.55, **15.55, 23.55** Программа передач.
8.00, **16.00, 0.00** «Отчего и почему»: «Почему солнце меняет свой цвет и какие из его лучей достигают нашей Земли?»
8.15, **16.15, 0.15** **«Исполнение желаний»**. Мультфильм
8.45, **16.45, 0.45** «Победители». Моя война»: «Второй - танкист». Фильм 1.
9.15, **17.15, 1.15** «Детская страничка».
«Утренняя разминка - зарядка. (Бабочка)».
«Детская экология».
М/ф «Синдбад-мореход».
«Веселая семейка. (Родительское собрание)».
10.00, **18.00, 2.00** «Белая смерть»: «Детки».
10.15, **18.15, 2.15** **«ПЯТНАДЦАТИЛЕТНИЙ КАПИТАН»**. Х/ф («Союздетфильм»).
11.35, **19.35, 3.35** **«Весенняя сказка»**. Мультфильм
12.00, **20.00, 4.00** Телеигра «Маркиза».
13.00, **21.00, 5.00** «Маркиза» (приложение).
14.00, **22.00, 6.00** **«ПОДВИГ РАЗВЕДЧИКА»**. Х/ф (Киевская к/ст).
15.45, **23.45, 7.45** «Вход в Иерусалим». Док. фильм

ФИЛЬМ ДНЯ — ПЕРВЫЙ, 21.25

«СВОИ». (Россия, 2003 г.)

Старик (Богдан Ступка) может убить пленных, может сдать в комендатуру. Но один из них - его сын. Младший. Любимый. Снайпер.

Режиссер: Дмитрий Месхиев.

В ролях: Богдан Ступка, Константин Хабенский, Федор Бондарчук, Сергей Гармаш, Анна Михалкова.

Боевик. Август 1941-го. Линия фронта ушла на восток... Трое сбежали из плена. Кругом - враги. Лес полон страхов. Болота - затягивают. В деревне - Старик. Кто он? Чужой? Свой? Кто они для него? Чужие? Свои? Они - в его власти...

ПЕРВЫЙ КАНАЛ

6.00 Новости.
6.10 **«ВСТРЕТИМСЯ У ФОНТАНА»**. Комедия (Свердловская к/ст., 1976 г.)
Режиссер: С. Николаевский. В ролях: В. Теличкина, Б. Смирнов, Ю. Сорбкин.
Герой строит фонтаны везде, где может. Это уникальное хобби и заставило его сойти с поезда в совершенно незнакомом месте…
7.40 «Служу Отчизне!»
8.10 «Играй, гармонь любимая!»
8.50 **«ДОНАЛЬД ДАК ПРЕДСТАВЛЯЕТ»**. Мультсериал
9.20 «Умницы и умники».
10.00 Новости.
10.10 «Непутевые заметки».
10.30 «Пока все дома».
11.20 «Веселые картинки».
12.00 Новости.
12.10 «Живой мир»: «Жизнь под ногами».
13.10 Бокс. Бои сильнейших профессионалов мира. Владимир Кличко - Крис Берд.
14.00 Футбол. Чемпионат России. VI тур. «Спартак» - «Москва».
16.00 «Дело государственной важности». Док. фильм
17.00 «Империя».
18.00 «Времена».
18.50 «Дуремар и красавицы». Док. фильм
20.00 «Кто хочет стать миллионером?»
21.00 «Воскресное «Время».
21.45 **«С ДОНА ВЫДАЧИ НЕТ»**. Х/ф (Россия, 2006 г.)

Алексей Серебряков.

Режиссер: О. Массарыгин. В ролях: А. Серебряков, А. Пашков, С. Копылова.
Дорога через Донскую степь столкнула две судьбы: шофера КамАЗа Тихона, который согласился доставить наркотики, спрятанные в ящиках с апельсинами, и дьякона Георгия, везущего накануне Крещения новый колокол для станичной церкви.
23.30 Бокс. Бои сильнейших профессионалов мира. Владимир Кличко - Крис Берд.
0.00 **«АРАРАТ»**. Х/ф
2.20 **«УБИЙСТВО, ТУМАН И ПРИЗРАКИ»**. Детектив
4.05 **«БИТВА ЗА ГАЛАКТИКУ»**. Сериал

РОССИЯ ТВ-Тула

5.45 **«ПЕРВЫЙ ТРОЛЛЕЙБУС»**. Х/ф
7.10 Студия «Здоровье».
7.20 «Сельский час».
7.45 «Бинго миллион».
8.00 «Вести».
8.10 «Местное время. Вести - Тула».
8.20 «Русское лото».
8.30 **«МОЛОДЫЕ»**. Х/ф («Мосфильм», 1971 г.)
Режиссер: Н. Москаленко. В ролях: Е. Киндинов, Л. Нефедова, Ж. Горошеня.
Женя и Алексей случайно познакомились на танцплощадке, а потом начали встречаться. И вот она, генеральская дочка, уходит к нему, простому строителю...
10.30 «Утренняя почта».
11.00 «Вести».
11.10 «Местное время. Вести - Тула».
11.20 «Городок». Дайджест.
11.55 «Сам себе режиссер».
12.45 «Смехопанорама».
13.15 «Парламентский час».
14.00 «Вести».
14.20 «Фитиль №83».
15.10 «Великолепная восьмерка».
15.50 «В Городке».
16.00 **«СЕВЕРНОЕ СИЯНИЕ»**. Мелодрама (Россия, 2001 г.)
Режиссер: А. Резенков. В ролях: М. Александрова, А. Збруев, М. Ульянов.
Аня родом из Петербурга и выросла без отца. Поддавшись желанию отыскать его и отомстить за свое детство, девушка берет билет на скорый поезд «Северное сияние»...
18.00 «Аншлаг» и Компания».
20.00 «Вести недели».
21.00 «Специальный корреспондент».
21.25 **«О ЛЮБВИ В ЛЮБУЮ ПОГОДУ»**. Комедия
23.30 Ток-шоу «Национальный интерес».
0.20 **«ЛЮБОВНИК»**. Х/ф (Россия, 2001 г.)
Режиссер: В. Тодоровский. В ролях: О. Янковский, С. Гармаш, В. Воронкова.
После смерти жены муж находит ее письмо к любовнику и узнает о том, что все 15 лет их совместной жизни она ему изменяла.
2.30 **«ПАПА»**. Х/ф (США, 1989 г.)
Режиссер: Г. Дэвид Голдберг. В ролях: Д. Леммон, Т. Дэнсон, О. Дукакис.
Преуспевающий бизнесмен с Уолл-Стрит узнает о том, что его 75-летний отец при смерти. Финансист начинает заботливо ухаживать за своим родителем...
4.40 Канал «Евроньюс».

НТВ

6.15 **«МОЦАРТ И ЕГО ДРУЗЬЯ»**. Х/ф (Германия, 2003 г.)
Режиссер: Г. Хеберлинг. В ролях: К. Кранцковский, А. Гаул, Н. Мюллер.
10-летний Роби живет с папой и мамой. Он сам собрал самолетик, управляемый по радио. Его папа обожает рэстлинг, и не отходит от телевизора, переживая за чемпионов…
7.30 «Сказки Баженова».
8.00 «Сегодня».
8.15 **«ДЖОУИ»**. Сериал (США).
8.40 «Их нравы».
9.25 «Едим дома!»
10.00 «Сегодня».
10.20 «Чрезвычайное происшествие. Обзор за неделю».
10.50 «Top gear».
11.30 «Цена удачи».
12.20 «Растительная жизнь». Т. Буланова.
13.00 «Сегодня».
13.25 «Стихия».
14.00 **«ДЕВУШКА С ГИТАРОЙ»**. Комедия (к/ст. им. М. Горького, 1958 г.)
Режиссер: А. Файнциммер. В ролях: О. Анофриев, С. Филиппов, Ю. Никулин.
У симпатичной девушки замечательный голос, она читает «Анну Каренину» и мечтает стать артисткой. В магазине она знакомится со студентом музучилища…
16.00 «Сегодня».
16.20 «Один день. Новая версия».
16.55 «Своя игра».
17.55 **«МАРШ ТУРЕЦКОГО»**. Сериал
19.00 «Сегодня. Итоговая программа».
19.50 «Чистосердечное признание».
20.30 «Чрезвычайное происшествие. Обзор за неделю».
20.55 **«БАНДИТСКИЙ ПЕТЕРБУРГ 7»**. Сериал
22.00 «Воскресный вечер с В. Соловьевым».
23.30 **«ЗОНА»**. Сериал
1.20 «Журнал лиги чемпионов».
2.10 **«РОБ РОЙ»**. Х/ф (США, 1995 г.)
Режиссер: М. Кэйтон-Джонс. В ролях: Л. Нисон, Д. Лэнг, Д. Херт.
XVIII век. Шотландия. Благородный наследник обедневшего рода МакГрегоров пытается вернуть своей древней фамилии былую славу...
4.25 **«ЭННИ ХОЛЛ»**. Комедия (США, 1977 г.)
Режиссер: В. Аллен. В ролях: В. Аллен, Д. Китон, Т. Робертс.
Комик с юмором и иронией рассказывает о своей жизни, о людях, которые его окружают…

СТС-ТУЛА

6.00 **«БЕРЕГИСЬ, БОЛЬШОЙ БРАТ!»** Х/ф (США).
7.30 **«Винни-Пух»**. Мультфильм
7.50 **«БИБИ БЛОКСБЕРГ»**. Мультсериал
8.20 **«СМЕШАРИКИ»**. Мультсериал
8.30 **«ФЛИППЕР И ЛОПАКА»**. Мультсериал
9.00 Лучшие программы «Улицы «Сезам».
9.30 **«ИТСИ-БИТСИ ПАУЧОК»**. Мультсериал
10.00 **«ИСТОРИЯ «Поросенка»**. Х/ф
12.00 Жизнь прекрасна.
14.00 Снимите это немедленно.
15.00 «Питер FM». Фильм о фильме.
15.30 «Тайны тела». Док. сериал «Испытание алкоголем».
16.00 Студия ЖАР представляет «Стиль жизни»
Истории в деталях. Спец. выпуск.
16.30 **«НЕ РОДИСЬ КРАСИВОЙ»**. Сериал
21.00 **«ТРАССА 60. ДОРОЖНЫЕ ИСТОРИИ»**. Комедия (США - Канада, 2001 г.)

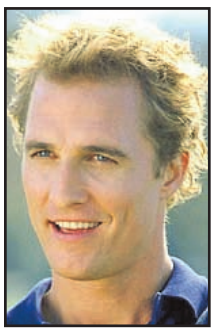
Мэтью Эдиссон.

Режиссер: Б. Гэйл. В ролях: Д. Марсден, Г. Олдмэн, К. Ллойд.
Загадывая желания на день рождения, не пытайтесь узнать наперед все о своей жизни. Иначе, задувая свечи на праздничном пироге, вы рискуете втянуться в приключение…
23.35 6 кадров.
0.05 **«ФРИДА»**. Драма (США - Канада - Мексика, 2002 г.)
Режиссер: Д. Тэймор. В ролях: С. Хайек, М. Маэстро, А. Запата.
Фриде было 20 лет, когда она вышла замуж за самого знаменитого художника Мексики Диего Риверу, немолодого, богатого и развратного. Пройдет всего несколько лет, и она завоюет Париж...
2.35 **«АРГЕНТИНСКИЙ ДОГ»**. Драма (Аргентина - Испания).
4.10 Фэнтези «Сокровища лепреконов». (США).

КУЛЬТУРА

7.00 «Евроньюс».
10.00 **, 1.20** Программа передач.
10.10 «Лето Господне. Воскресение Христово». Пасха.
10.40 «Кто в доме хозяин».
11.10 **«БЛИЗНЕЦЫ»**. Х/ф
12.30 Легенды мирового кино. М. Жаров.
13.00 «Музыкальный киоск».
13.15 Мультфильмы: **«Высокая горка»**, **«Летучий корабль»**, **«Дереза»**.
14.05 «Удивительные шоу дикой природы», 2-я серия. Док. фильм (Великобритания).
14.40 «Что делать?»
15.25 «Гении. Сергей Прокофьев». Док. фильм (Россия).
16.20 **«МОЙ ЛАСКОВЫЙ И НЕЖНЫЙ ЗВЕРЬ»**. Х/ф
18.05 «Монолог». К. Райкин об А. Райкине.
18.55 **«ПОЧТИ СМЕШНАЯ ИСТОРИЯ»**. Х/ф
21.20 «Вокруг смеха». Нон-стоп.
22.00 «Широкий формат».
22.30 Открытие V московского пасхального фестиваля.
23.50 **« В О З Д У Ш Н Ы Й ЗМЕЙ»**. Х/ф (Ливан - Франция).
1.25 «Гении. Сергей Прокофьев». Док. фильм (Россия).
2.20 «Легенды мирового кино». М. Жаров.
2.45 **«Сова»**. Мультфильм

ЗВЕЗДА

6.00 **«УБИТЬ ВЕЧЕР»**. Х/ф (Россия).
8.00 **«БАЛЕРИНА»**. Х/ф (Россия).
9.30 **«ВСЯКАЯ ВСЯЧИНА»**. Сериал
10.00 **, 22.00** «Служу России!»
10.30 «Военная лира».
11.00 **, 22.30** «Путешествие в Россию».
11.30 **, 5.30** «Технодром имени Кулибина».
12.00 **, 16.35** «Осень митрополита». Док. фильм
12.30 **, 23.00** «Визави с миром».
13.00 **, 0.00** «Жизнь продолжается!» с А. Ливанской.
13.30 **, 23.30** «Мир анимации или анимация мира». Док. сериал
14.00 «Академия у «Троицы». Док. фильм
14.55 **, 0.30 «ПРИКЛЮЧЕНИЯ НА БЕРЕГАХ ОНТАРИО»**. Х/ф (Румыния - Франция).
17.05 **, 2.15 «ДВОЕ ПОД ОДНИМ ЗОНТОМ»**. Х/ф (Одесская к/ст).
18.45 **, 3.55 «ПРИШЛА И ГОВОРЮ»**. Х/ф («Мосфильм»).
20.20 **«ГУСАРСКАЯ БАЛЛАДА»**. Х/ф («Мосфильм»).

ПЛЮС 12 REN-TV

6.00 Музыкальный канал
7.00 «Дикая планета». Док. сериал «Итен - древний лес». (Великобритания).
8.00 **«ДУГ»**. Мультсериал(США).
8.25 **«БЛИЗНЯШКИ-ПЯТЕРНЯШКИ»**. Мультсериал (США).
8.50 **«Симпсоны»**. Мультфильм США).
10.25 Без тормозов.
11.00 «Неделя».
12.20 Военная тайна.
13.00 **«ТАКСИ 3»**. Боевик
15.00 «Формула-1»: «Обратный отсчет».
15.45 «Формула-1». Гонка.
17.45 «Формула-1»: «Лучшие моменты».
18.30 «Невероятные истории».
19.30 «Новости Тулы. Важное».
20.30 **«ОТКРОЙТЕ, ПОЛИЦИЯ! 2: ПРОДАЖНЫЕ ПРОТИВ ПРОДАЖНЫХ»**. Комедия
23.00 «Неизвестные архивы». Док. сериал «Суеверия». (США).
0.05 **«НЕБОСКРЕБ»**. Боевик (США, 1995 г.)
Режиссер: Р. Мартино. В ролях: А-Н. Смит, Р. Стайнмец, Б. Чикатич.
Выше - только небо. Ниже - 86 этажей, на каждом из которых притаилась смерть. Пилот вертолета Керри Уини, оказавшаяся в здании, захваченном террористами, объявляет войну вооруженной до зубов банде преступников.
2.15 **«О, ЕСЛИ БЫ Я БЫЛ БОГАТ!»** Комедия
4.40 «Дикая планета». Док. сериал «Итен - древний лес». (Великобритания).

«ДОМАШНИЙ»

7.00 **, 18.30** Городские новости.
7.30 «Полезное утро».
10.30 «В интересном положении».
11.00 «Душа человека».
11.30 **«ОНА ВАС ЛЮБИТ»**. Комедия
13.30 «Цветочные истории бальзами».
14.00 «Иностранная кухня».
14.30 «Хорошие песни».
16.30 **, 23.30** «Женские истории с Т. Пушкиной».
17.00 «Гнездо».
17.30 «Мать и дочь».
18.00 **«8 ПРОСТЫХ ПРАВИЛ ДЛЯ ДРУГА МОЕЙ ДОЧЕРИ-ПОДРОСТКА»**. Сериал
19.00 **, 23.00 «ЖЕНАТЫ... С ДЕТЬМИ»**. Сериал
19.30 **«ДОЖИВЕМ ДО ПОНЕДЕЛЬНИКА»**. Драма
21.45 **«ЖЕНСКИЕ СЕКРЕТЫ»**. Сериал
22.45 «В форме».
0.00 «Бездонные антресоли».
0.30 «Цветочные истории: бальзами».
1.00 **«ЖЕНСКАЯ БРИГАДА»**. Сериал
1.45 **«ИСКАТЕЛИ ПРИКЛЮЧЕНИЙ»**. Сериал
2.25 **«СИЛЬНОЕ ЛЕКАРСТВО»**. Сериал
3.10 **«МОЛОДЫЕ И ДЕРЗКИЕ»**. Сериал
5.50 **«ТАЙНА ЛАУРЫ»**. Сериал

РАМБЛЕР

7.00 **, 12.35** «Банзай!»
7.30 «Великие умы и наше время». «Аристотель».
8.00 **, 14.20 «РИПЛИ В ПОИСКАХ НЕВЕРОЯТНОГО»**. Мультсериал (Канада - Франция).
8.30 «Ваш личный гид». «Эквадор. Галапагосские острова».
9.30 **, 14.50** «На пределе».
10.05 **«ПУТЬ ЯКУДЗЫ»**. Х/ф (США - Япония).
12.00 **, 19.00** «Новости высоких технологий».
13.15 «Соревнования на свалке».
15.30 «Чудеса и другие удивительные истории», 4-я серия.
16.30 «03». «Щитовидная железа».
17.00 «Экстремальные истории». «Добро обращается злом», ч. 1.
18.00 «Чудеса и другие удивительные истории», 5-я серия.
19.35 Театральный бомонд.
19.50 Овертайм.
20.15 «Рыбачьте с нами».
20.35 **«ЗАМОРОЖЕННЫЙ»**. Х/ф (США).
23.00 «Экстремальные истории». «Добро обращается злом», ч. 2.
0.00 «Подробно о живой природе». «Кондоры».
1.00 SMS ТелеЧат.

РБК

6.00 **, 5.30** Новости. Каждые 30 минут.
6.05 **, 8.50, 14.10** Афиша.
6.15 Диалог. НДС или НСП.
7.05 Недвижимость.
7.35 Сфера интересов.
8.05 Зарубежный бизнес.
9.05 Капитал.
9.35 Сфера интересов.
10.05 Персона.
10.35 C-news: технологии будущего.
11.05 Сфера интересов.
11.35 Капитал.
12.05 **, 22.15, 4.05** Бизнес-стиль.
12.15 В фокусе.
13.10 **, 18.10, 22.10** Звездная пыль.
13.15 Эмитенты.
14.15 В фокусе.
15.05 Мир за неделю.
16.05 Диалог с Андреем Буничем.
16.35 Капитал.
17.10 **, 5.50** Азбука инвестора.
17.15 В фокусе.
18.15 Диалог.
19.05 Недвижимость.
19.35 Рекламная пауза.
20.05 Автоэксперт.
20.35 Персона.
21.05 Интрига недели.
22.35 Сфера интересов.
23.15 Диалог.
0.05 Компании.
0.35 Автоэксперт.
1.05 Интрига недели.
2.05 Диалог с Андреем Буничем.
2.35 Сфера интересов.
3.05 C-news: технологии будущего.
3.35 Капитал.
4.15 В фокусе.
5.05 Афиша.

ЭКСПЛОРЕР

7.00 «Долгий путь». Док. сериал (Великобритания).
8.00 **, 14.00, 20.10** «Жало, шипы и клыки». Док. фильм (Австралия).
9.00 «Вызов». Док. сериал (Великобритания).
10.00 **, 16.00** Автомобильный журнал «Пятая скорость». (Великобритания).
10.30 **, 16.30, 22.30** «Игрушки для взрослых». Док. фильм (США).
11.00 **, 17.00** «Звезды за решеткой». Док. фильм (США).
12.00 **, 18.00** «Большое Атлантическое приключение Ленни». Док. сериал (Великобритания).
13.00 «Долгий путь». Док. сериал (Великобритания).
15.00 «Вызов». Док. сериал (Великобритания).
19.00 «Долгий путь». Док. сериал (Великобритания).
21.00 «Гонка поколений». Док. фильм (Австралия).
22.00 «Автогонщик». Док. сериал (США).
23.00 «Мошенник». Док. фильм (Франция).
0.00 «Скрытая камера Макинтайра». Док. фильм

ДИСКАВЕРИ

8.00 **, 14.00** «Куин Мэри 2», ч. 2.
9.00 **, 15.00** Свалка истории. Пожарная машина.
10.00 **, 16.00** Американский «Чоппер». Полицейский мотоцикл, ч. 2.
11.00 Охотники за тайной. Вуду. Геттисбургское привидение.
11.30 Охотники за тайной. Драконы. Аллигаторы из канализационных труб.
12.00 Как это сделано, 28-я серия.
12.30 Как это сделано, 27-я серия.
13.00 Супермифы. Погребенные заживо.
17.00 Автогонки. Большие впечатления.
18.00 Мозговой штурм, 3-я серия.
19.00 Путешествие по миру. Греция.
20.00 Как это делается?, 1-я серия.
21.00 Самые великие. Экскаваторы.
22.00 Летайте вместе со мной. История профессии стюардессы.
23.00 Час ноль. Подготовка покушения на Иоанна Павла II.
0.00 Десять способов. Десять способов войти в контакт с привидением.
1.00 Рассказы мертвецов. Винсент Ван Гог.
2.00 Самые богатые люди Европы. Не жизнь, а мечта!
3.00 Невероятные истории из мира медицины. Лезвие ножа.
4.00 Досье ФБР. Радикальная программа.
5.00 «Живая природа». Док. сериал Грубая пища.
6.00 Мегастроители. Самые быстрые колеса. США и Канада.
7.00 Рождение автомобиля, 15-я, 1-я серии.

ПЛАНЕТА ЖИВОТНЫХ

8.00 Приключения Джеффа Корвина: Индия - кобра-экспресс.
9.00 Змея.
10.00 Линия жизни Линдол: шимпанзе под огнем.
11.00 Истории охотника за крокодилами: за кулисами.
12.00 **, 18.00, 6.00** Обезьяньи дела.
12.30 **, 18.30, 6.30** Поместье сурикатов: некоторые любят погорячее.
13.00 Новые ветеринары со Стивом Ирвином: судебная медицина.
14.00 «Планета животных в кино»: на съемочной площадке фильма «Косматый пес».
14.30 «Планета животных в кино»: на съемочной площадке фильма «Грейфрайерз Бобби».
15.00 Остин Стивенс - самые опасные: в поисках гигантского гремучника.
16.00 **, 2.00** Странности природы: волшебное движение.
16.30 **, 2.30** Сверхъестественное: гигантская змея.
17.00 Людоеды: акулы.
17.30 Добыча хищника: сила в числе.
19.00 **, 7.00** Лошадиные истории.
19.30 **, 7.30** Жизнь Стойла.
20.00 Большое океанское приключение.
21.00 **, 4.00** Шимпанзе: сироты Чимфунши.
22.00 **, 3.00** Жизнь млекопитающих: охотники на насекомых.
23.00 Звериная полиция Хьюстона.
0.00 Звериный участок.
1.00 **, 5.00** Яд и спасение.

КАНАЛ ПУТЕШЕСТВИЙ

10.00 **, 16.00** Поход по всему свету. Куба и Гаити.
11.00 Поход по всему свету. Аргентина.
12.00 Лучшие путешествия. Азия.
13.00 Аввентура - путешествия по итальянской кухне. Л'Акила.
13.30 Аввентура - путешествия по итальянской кухне. Валле д'Аоста.
14.00 Походы в Африке. Йоханнесбург. Страна радуги.
14.30 Путешествия и приключения. Килиманджаро.
15.00 **, 0.30** Землепроходцы. Джайсалмер, Индия.
15.30 Страсть к путешествиям. Шри-Ланка.
17.00 **, 17.30** Гонки вдоль Средиземноморья.
18.00 Экстремальные путешествия. Дар Байкала.
19.00 Шагая по свету. Катар. Ведущая Кэйт Силвертон.
19.30 Дух гор. Швейцария.
20.00 **, 23.00** Поездки мечты. Южный Тихий океан. Таити и Бора-Бора.
20.30 Страсть к путешествиям. в сердце Англии.
21.00 Поход по всему свету. Путеводитель по Парижу.
22.00 Поход по всему свету. Путеводитель по Венеции.
23.30 Круиз «Королевы Марии»-2. Все на борт!
0.00 Походы в Африке. Кейптаун. Торжественный старт.
1.00 Поход по всему свету. Флорида и Багамы.
2.00 Удивительные приключения. Анаконды и безумие газонокосилок.

РОССИЯ-СПОРТ

4.50 Футбол. Чемпионат Англии. «Болтон» - «Чарльтон».
7.00, **9.00**, **12.35**, **18.00**, **20.20**, **0.30** «Вести-спорт».
7.10, **9.10** «Спортивный календарь».
7.15, **20.40**, **2.40** Волейбол. Чемпионат России. Мужчины. 1/2 финала.
9.15 «Сборная России». Н. Антюх.
9.45 Мини-футбол. Чемпионат России. «Динамо» (Москва) - «Спартак-Щелково» (Московская область).
11.00 «Русское лото».
11.30 Футбол. Чемпионат России. ЦСКА - «Сатурн» (Московская область). 1-й тайм.
12.45, **20.30** «Вести-спорт». Местное время.
12.50 Футбол. Чемпионат России. ЦСКА - «Сатурн» (Московская область). 2-й тайм.
13.55 Футбол. Чемпионат России. «Спартак» (Москва) - ФК «Москва» (Москва). Прямая трансляция.
15.55 Футбол. Чемпионат России. «Локомотив» (Москва) - «Рубин» (Казань). Прямая трансляция.
18.10 Футбол. Чемпионат России. «Крылья Советов» (Самара) - «Динамо» (Москва).
22.35, **0.40** Теннис. Кубок Федерации. Бельгия - Россия. Трансляция из Бельгии.

ДЕТСКИЙ ПРОЕКТ

6.00, **9.00** Назло рекордам.
6.10 Футзал. «Концентрат» - «Динамо».
7.00, **8.00** Веселые старты.
9.10, **3.00** Музыкальный трек.
9.30 **«ЖРЕБИЙ»**. Х/ф
11.00 7 дней спорта.
11.10, **17.00**, **1.00** Звезда автострады.
11.30 Чемпионат России по кекусинкан каратэ-до. Кумитэ и ката.
12.30 Спортивные танцы. Международный турнир.
13.30, **18.00** Gillette world sport.
14.00, **20.00** Планета рыбака.
15.00, **0.00**, **4.00** Магия оружия.
15.10, **2.10** KOTV: классика бокса.
16.00, **22.30** F-01. Ретро.
17.10, **22.10**, **1.10** «NBA Live!»
17.30, **21.30** «Motorsport Mundial».
18.30 Rally action. Racing action.
19.30 Бега и скачки.
21.00 Гольф. Европейская неделя.
22.00, **2.00** AutoFashion.
23.30 Total регби.
0.10, **4.10** Покер.
1.30 Бокс. Легендарные бои.

ТЕЛЕКЛУБ

20.00 **«АЭРОПОРТ»**, 15-я серия. Сериал
21.00 **«БРАТВА»**, 2-я серия. Сериал
22.00 **«ЧЕРНЫЙ ВОРОН»**, 58-я серия. Сериал
23.00 **«НИККОЛО ПАГАНИНИ»**, 2-я серия. Сериал
0.30 **«НИККОЛО ПАГАНИНИ»**, 3-я серия. Сериал

ЕВРОСПОРТ

10.30 Экстремальный спорт.
11.00 Мотогонки. «Мастера Выносливости». Ле Манн 24.
12.45 Марафон. Лондон.
15.00 Суперспорт ЧМ. Испания .
16.00 Мотогонки. «Мастера Выносливости». Ле Манн 24. Окончание гонки.
17.00 Велоспорт. Про тур. Льеж-Б-Льеж.
19.00, **22.00** Снукер. Чемпионат мир. 9 день.
20.30 Церемония награждения звезд спорта.
21.30 Мотоспорт по выходным.
1.00 Супербайк. Чемпионат мира. Испания. 2 попытка.
2.00, **3.15** Новости «Евроспорта».
2.15 Хоккей на траве. Кубок мира в Китае.

ЕВРОПЕЙСКИЕ НОВОСТИ

8.00 **-3.30** Новости в уикэнд. Каждые 30 минут.
8.17, **13.47**, **15.47**, **19.47**, **21.47**, **23.47**, **3.17** Ле маг.
8.47, **12.47**, **14.47**, **16.47**, **20.47**, **1.47** Европейский обзор.
9.47, **15.17**, **18.47**, **21.17**, **0.17**, **3.47** Европейцы.
10.47, **16.17**, **17.47**, **20.17**, **0.47** Вспоминая прошлое.
11.47, **19.17**, **22.47**, **1.17**, **2.47** Обзор экономики.
13.17, **17.17**, **22.17**, **2.17** Синема.
14.17, **18.17**, **23.17** Интервью.
4.00, **5.00**, **6.00**, **7.00** Подробные ночные новости.

ТНТ

7.00 Неизвестная планета.
7.25 Мультфильмы: **«Аленький цветочек»**, **«Жил-был пес»**.
8.20 Антология юмора.
9.10 «Каламбур».
9.30 «Крутящий момент»
9.45 «Свадебный переполох»
10.00 «В поисках Святого Грааля». Док. фильм
11.00 **«СКАЧИ ВО ВЕСЬ ОПОР»**. Комедия (США).
13.05 **«Капризная принцесса»**. Мультфильм
13.30 Такси.
14.00 «Дикие дети».
15.00 Шоу [ОФИС].
16.00 Шоу «Дом 2. Новая любовь!»
17.00 **«САША + МАША»**. Сериал
17.30 **«СЧАСТЛИВЫ ВМЕСТЕ»**. Сериал
18.00 «Школа ремонта». «Бамбуковый рай».
19.00 Такси.
19.30 «Спортweek»
19.45 «Тула: инструкция по применению»
20.00 «Необъяснимо, но факт». «Тайны красоты».
21.00 Шоу «Дом 2. Новая любовь!»
22.00 Шоу «Комеди Клаб».
23.00 **«СЧАСТЛИВЫ ВМЕСТЕ»**. Сериал
23.30 Шоу «Дом 2. После заката».
0.00 «Секс» с А. Чеховой.

ДАРЬЯЛ-ТВ

7.30 **«НАПРЯГИ ИЗВИЛИНЫ»**. Сериал
8.05 Для милых дам.
8.35, **9.30** Мультфильм.
10.15 **«ПРАВИЛА ИГРЫ»**. Х/ф
12.30 «Супермужчина России».
13.30, **2.35** **«СПРУТ»**. Сериал
14.30, **3.20** Игровое шоу «Время - деньги».
14.55, **15.55** **«ТЕМНАЯ ЛОШАДКА»**. Сериал
17.00 Самое смешное видео.
17.30 «Этот безумный мир».
18.00, **0.00** Шоу российских рекордов.
19.00, **20.35** **«ОШИБКА РЕЗИДЕНТА»**. Х/ф (к/ст. им. М. Горького, 1968 г.)
Режиссер: В. Дорман. В ролях: Г. Жженов, М. Ножкин.
Опытный разведчик Михаил Зароков - сын русского эмигранта - направлен в Россию на выполнение очень сложного задания...
22.05, **23.05** **«C.S.I МЕСТО ПРЕСТУПЛЕНИЯ. ЛАС-ВЕГАС»**. Сериал
1.05 «Грязное дело». Док. фильм
2.10 Хит-парад авантюр «Осторожно, афера!»

НАЦИОНАЛЬНАЯ ГЕОГРАФИЯ

14.00 Поимка крокодила-убийцы.
15.00, **7.00** Море змей.
16.00, **4.00** Затонувший секрет Гитлера.
17.00, **5.00** Морские охотники. Поиски «Карпатии».
18.00, **6.00** Исчезающая татуировка.
19.00 Гигантские выдры.
20.00 Война хищников, ч. 1.
21.00 Искусство сноса зданий, 1-я серия.
22.00 Суперсооружения. Самый длинный мост в мире.
23.00 Смерть от естественных причин. Фатальный страх.
0.00, **3.00** Рейс «SilkAir-185». Самоубийство пилота?
1.00 Суперсооружения. Берлинский вокзал.
2.00 Эпоха террора. Сеть смертников.

02-TV

7.15 **-22.40** Рекламно-информационный блок.
7.00 На подъеме! Бодрое утро
7.20 Афиша
9.00 Стиль жизни
9.15 Повод для встреч
12.05 За кадром
19.00 Овертайм
21.00 Мир развлечений

ТВ-ЦЕНТР Тула

6.10 **«ОТЧИЙ ДОМ»**. Х/ф
8.00 «Крестьянская застава».
8.35 «Наш сад».
9.00 Концерт Л. Николаевой «Русская душа».
9.45 «Отчего, почему?»
10.15 Мультфильмы: **«Вовка в Тридевятом царстве»**, **«Волшебное кольцо»**.
10.50 «Парк юмора».
11.25 **«В ДОБРЫЙ ЧАС!»** Х/ф
13.30 Со светлым Христовым Воскресением! Поздравление Патриарха Московского и всея Руси Алексия II.
13.35 «Три свидетеля». Док. фильм
14.05 «Приглашает Борис Ноткин». Н. Бабкина.
14.45, **19.50**, **23.15** «События. Время московское».
14.55 «Прорыв».
15.25 «Портрет жены художника». Т. Михалкова.
16.15 «Московская неделя».
16.45 «Шире круг», 30 лет в эфире!
20.00 «Момент истины».
21.00 **«ТЕАТРАЛЬНЫЙ БЛЮЗ»**, 3 и 4-я серия. Сериал (Россия).
23.25 «5 минут спорта».
23.30 «За кулисами».
0.15 **«МЕЛЮЗГА»**. Х/ф (Россия).

ТВ-1000

4.00, **21.00** **«ЯРМАРКА ТЩЕСЛАВИЯ»**. Х/ф (США - Великобритания).
6.15 **«НЕОТРАЗИМАЯ МАРТА»**. Х/ф
8.15 **«ТАМ, ГДЕ СЕРДЦЕ»**. Х/ф (США).
10.10 **«ГЕРОЙ»**. Х/ф (Гонконг - Китай).
12.00 **«ГУДБАЙ, ЛЕНИН!»** Комедия (Германия).
14.00 **«ШЛЕПНИ ЕЕ, ОНА ФРАНЦУЖЕНКА!»** Комедия (США - Германия - Великобритания).
15.30 **«ИСПАНЬОЛА»**. Х/ф (Австралия).
17.10 **«ХОРОШИЙ ЧЕЛОВЕК В АФРИКЕ»**. Комедия
19.00 **«ОТЧУЖДЕНИЕ»**. Х/ф (Турция, 2002 г.)
Режиссер: Н. Бильге Джейлан. В ролях: М. Оздемир, Э. Топрак, З. Эркая.
Махмут - фотограф, ведет замкнутый образ жизни. Бывшая жена его снова вышла замуж и собирается переселиться в Канаду. Только появление брата, деревенского парня Юсуфа, вносит разнообразие в жизнь Махмута...
0.00 Playboy.

МТВ

6.00, **8.00** MTV пульс.
7.00 Ru-zone.
9.00 10-ка лучших: измены.
10.00 Звездная жизнь.
11.00 Фильтр.
11.30 Большой киночарт.
12.00, **19.00** По домам.
12.30 Тачку на прокачку.
13.00 По домам: Фабрика Звезд.
15.00 MTV Movie Awards.
15.30 MTV Movie Awards: Лучшие моменты.
16.00 **«ШАСТА»**. Сериал
17.00 Поцелуй навылет.
18.00 Я хочу лицо знаменитости.
19.15 Концертный зал MTV.
20.45 «Кинонаграды MTV».
21.00 «Кинонаграды MTV». Красная дорожка.
21.30 «Кинонаграды MTV 2006».
23.30 **«СЕКС В ДРУГОМ ГОРОДЕ»**. Сериал
0.45 MTV бессонница.

MEZZO

8.00, **14.00**, **22.00** Меццо Архив.
11.30, **15.15**, **22.20** Меццо Маг.
12.00 Мультфильм.
12.35 «Просто, как музыка: музыкальные факты». Док. фильм
13.00 «Domingueando». Док. фильм
15.45 Классическая опера.
18.05 Открытия: Петер Чаба, скрипка (концерт).
19.10 Музыка моего сердца.
21.05 Выбор Меццо: Джаз.
22.50 Классический танец.

JETIX

8.00 **«ПРИНЦЕССА СИССИ»**.
8.20 **«ДЖИМ БАТТОН»**.
8.40 **«БЕЗУМНЫЙ ПИРАТ ДЖЕК»**.
9.15 **«ГАДЖЕТ И ГАДЖЕТЯНЕ»**.
9.40 **«СЕКРЕТНЫЕ МАТЕРИАЛЫ ПСОВ-ШПИОНОВ»**.
10.05, **17.10**, **21.20** **«РЕБЯТА АЛЬФА НА МАШИНАХ»**.
10.30, **18.20** **«ТУТЕНШТЕЙН»**.
10.55 **«ДЕТКИ ИЗ КЛАССА 402»**.
11.15, **17.35**, **20.35**, **0.50** **«СУПЕРРОБОТ И ОБЕЗЬЯНЬЯ КОМАНДА»**.
11.40, **12.00** **«ЖИЗНЬ С ЛУИ»**.
12.20, **12.40**, **18.40** **«W.I.T.C.H. ВЕДЬМА»**.
13.00, **19.30** **«ТОФУ»**.
13.25 **JETIX ДЛЯ ВАС.**
15.30 **«О, БЭБИ»**.
17.00 **«PUCCA»**.
18.00 **«НОВАЯ СЕРИЯ. ТАРАКАН-РОБОТ»**.
19.05 **«W.I.T.C.H. ВЕДЬМА»**.
19.50, **20.15** **«ТОЛЬКО ШПИОНЫ»**.
21.00, **1.15** **«ГОНЩИКИ НАСКАР»**.
21.45 **«НЕСНОСНЫЙ ДЕННИС»**.
23.20, **23.45** **«ИКС-МЭН»**.
0.05, **0.30** **«ЧЕЛОВЕК-ПАУК»**.
1.35 **«ТИК-ГЕРОЙ»**.

XXI ВЕК

10.00, **18.00**, **2.00** **«ДОМ Д»**. Драма (США).
11.40, **19.40**, **3.40** **«НА БЕРЕГУ, ЗА ПРИСТАНЬЮ»**, 2-я серия. Драма (Италия).
12.45, **20.45**, **4.45** **«ЭРИК ВИКИНГ»**. Комедия (Великобритания, 1989 г.)
Режиссер: Т. Джонс. В ролях: Т. Роббинс, Э. Китт, М. Руни.
Вместе с воинами-викингами Эрик Рыжий отправляется в опасное и захватывающее путешествие.
14.20, **22.20**, **6.20** **«САБРИНА»**. Комедия (США, 1995 г.)
Режиссер: С. Поллак. В ролях: Д. Ормонд, Х. Форд.
Сабрина - дочь простого шофера, но выросла в преуспевающей нью-йоркской семье. Младший отпрыск этой семьи влюбляется в нее без памяти...
16.25, **0.25**, **8.25** **«ЗАВТРА СДЕЛАНО ВЧЕРА»**. Комедия (Италия).

МУЗ-ТВ

5.00 «Энергетик».
6.00 «Наше».
7.00 «Энергетик».
10.25 «Детская 10-ка».
10.55 «Реальная любовь».
11.20 «Напросились».
11.55 «Народный артист 3». Обзор.
12.55 «Правдивые голливудские истории». Пола Абдул, ч. 1.
14.00 «Испытание верности» с Лерой.
14.30 «Стилистика» с Липой.
15.00 «Мультяшка».
15.15 «Видеотека».
15.20 «Наше».
17.00 «Очень важная персона».
17.30 «Pro-обзор».
18.00 «Ближе к звездам» (русские файлы). «Эпоха 90-х», ч. 2.
19.00 «Мультяшка».
19.30 «Правдивые голливудские истории». Пола Абдул, ч. 2.
20.30 «Концерт».
22.00 «Звездные сплетни».
23.00 «Техника секса».
23.35 «Видеотека».
23.40 «Музыка со SMSыслом».
3.00 «Shейкер».

ТВ-3 Тула

6.30 Жизнь полная радости.
7.00 Сила Веры.
7.30 **«Как лечить удава?»** Мультфильм
7.45 **«Голубой щенок»**. Мультфильм
8.00 **«Как грибы с горохом воевали»**. Мультфильм
8.30 **«Вовка в тридевятом царстве»**. Мультфильм
9.00 **«ФОЛЬКСВАГЕН-ЖУК 2»**. Х/ф (США).
11.00 **«ТРОЕ В ЛОДКЕ НЕ СЧИТАЯ СОБАКИ»**. Х/ф
13.30 **«КУРЬЕР»**, 21-я серия. Сериал
14.00 **«АРЛЕТТ»**. Х/ф (Франция).
16.00 **«СЛУЖИТЕЛИ ЗЛА»**. Х/ф (Гонконг).
18.00 Кубинский аэроклуб.
18.10 Магия Г. Янко.
18.30 Встреча с ясновидящей Наной.
18.35 Центр психологии ЛИК.
18.55 Рецепты счастья от Лилианы.
19.00 **«КВО КВАДИС»**. Х/ф (Польша).
22.00 **«НЕПРИКАСАЕМЫЕ»**. Х/ф (США).
0.30 **«ЧЕТВЕРТЫЙ ПРОТОКОЛ»**. Х/ф (Великобритания).
3.00 **«МУТАНТЫ ИКС»**, 8-я серия. Сериал

«ДАМСКИЙ КЛУБ»

7.00 «Музыка на канале».
7.45 **«ПРОДАННЫЙ СМЕХ»**, 2-я серия. Х/ф
9.00 «С добрым утром, любимая!»
10.00, **19.00** «Товары любимым».
11.00, **18.00** «Красотка».
12.00 «Твой дом».
13.00 «Приятного аппетита».
14.00 **«МУШКЕТЕРЫ 20 ЛЕТ СПУСТЯ»**, 3-я серия. Х/ф
16.00 «Наши дети».
17.00 «Помоги себе сам».
20.00 «Зеркало жизни».
21.00 «Ваш личный парапсихолог».
22.00 «Сексуальная революция».
23.00 **«МУШКЕТЕРЫ 20 ЛЕТ СПУСТЯ»**, 4-я серия. Х/ф
0.35 Телемагазин.
0.50 Музыка на канале.

«РУССКИЙ ИЛЛЮЗИОН»

0.00, **6.00**, **12.00** **«ВОЛКИ В ЗОНЕ»**. Боевик
2.00, **8.00**, **14.00** **«СЕМНАДЦАТЬ МГНОВЕНИЙ ВЕСНЫ»**, 4-я серия. Сериал
4.00, **10.00**, **16.00** **«АДВОКАТ»**, 2-я серия. Драма
18.00 **«ЖЕНЩИНА-ДЬЯВОЛ. ТЕАТР КЛАРЫ ГАЗУЛЬ»**. Комедия
20.00 **«СЕМНАДЦАТЬ МГНОВЕНИЙ ВЕСНЫ»**, 5-я серия. Сериал
22.00 **«АДВОКАТ»**, 3-я серия. Драма

ТВ-МИР

7.00 «Кунсткамера». Док. сериал
8.00 «Салам, Кыргызстан».
8.35 **«ПЛАНЕТА МОНСТРОВ»**, 17 и 18-я серия. Мультсериал
9.35 «Дикие звезды». Док. сериал
10.05 **«РАЗБОЙНИКИ ПОНЕВОЛЕ»**. Х/ф
11.35 «Тик-так».
12.30 «Новости Содружества».
12.50 «Хит-экспресс».
13.40 «Чемпионат России по шоссейно-кольцевым мотогонкам». Док. сериал
14.05 «Погружение в Антарктиду», Док. сериал ч. 2.
15.10 «Дом, который...» (Беларусь).
15.30 «Новости Содружества».
15.50 **«ПОЙ, КОВБОЙ, ПОЙ!»** Х/ф
18.05 «Тик-так».
18.30 «Новости Содружества».
18.50 «Зубры Чернобыля». Док. фильм
19.10 Специальный репортаж.
19.30 **«ЛИНИЯ СМЕРТИ»**. Х/ф
21.30 «Вместе».
22.10 **«ПОЕЗДКА В ВИСБАДЕН»**. Х/ф (Австрия - Россия - Чехословакия).
23.40 **«САМЫЕ УДИВИТЕЛЬНЫЕ ПРАЗДНИКИ МИРА»**. Сериал

ШКОЛЬНИК

7.55, **15.55**, **23.55** Программа передач.
8.00, **16.00**, **0.00** «Отчего и почему»: «Как действует солнечная энергия?»
8.15, **16.15**, **0.15** «Маленький мультфестиваль». «Тайна далекого острова».
8.45, **16.45**, **0.45** «Победители». «Моя война»: «Второрин - танкист». Фильм 2.
9.15, **17.15**, **1.15** «Детская страничка».
«Утренняя разминка - зарядка. (Журавль)».
«Детская экология».
М/ф «Цветик-семицветик».
«Веселая семейка. (Часы)».
10.00, **18.00**, **2.00** «Белая смерть»: «С молоком матери».
10.15, **18.15**, **2.15** **«ПЕРВОКЛАССНИЦА»**. Фильм-детям («Союздетфильм»).
11.30, **19.30**, **3.30** «Пасха». Док. фильм
12.00, **20.00**, **4.00** Педсовет.
12.30, **20.30**, **4.30** «Москва на все времена»: «Наша столица».
13.00, **21.00**, **5.00** Концерт: «Группа Most X».
14.00, **22.00**, **6.00** **«КУБАНСКИЕ КАЗАКИ»**. Комедия («Мосфильм»).
15.45, **23.45**, **7.45** «Тайная вечеря». Док. фильм

ФИЛЬМ ДНЯ

РОССИЯ, 21.25

«О ЛЮБВИ В ЛЮБУЮ ПОГОДУ». (Россия, 2004г.)

Знакомятся метеоролог Перушкин (Алексей Панин) и Вика (Дарья Калмыкова) под колесами ее мотоцикла.

Режиссер: Алла Сурикова.

В ролях: Дарья Калмыкова, Андрей Панин, Андрей Федорцев, Людмила Максакова, Александр Балуев.

Ироническая история. Грустный метеоролог Перушкин знает Шекспира, хочет осчастливить человечество, а пока, возможно, осчастливит одну девушку Вику, представительницу древнейшей журналистской профессии...