Вітаємо!

ЄВГЕНУ РЕГУШЕВСЬКОМУ – 60

В ці дні золотавої осені відомому мовознавцеві, професору, декану філологічного факультету Сімферопольського державного університету Євгену Семеновичу Регушевському виповнюється шістдесят років.

Народився він 21 жовтня 1934 року на Поділлі, з відзнакою закінчив історико-філологічний факультет Вінницького педінституту (1955 р.), затим навчався в аспірантурі при кафедрі української мови Київського педінституту. Серед його вчителів були академіки А. О. Білецький, Л. А. Булаховський, І. К. Білодід. Кандидатську дисертацію, присвячену мові творів І. Франка, захистив 1963 року.

Тридцять шість років працює Євген Семенович у вузах України, з них 20 — у Сімферопольському держуніверситеті деканом філологічного факультету, завкафедрою української мови. Активну викладацьку та адміністративно-педагогічну діяльність він поєднує з плідною науковою працею, опублікувавши понад 150 робіт. Є. С. Регушевський — автор «Словника літературознавчих термінів Івана Франка» (1966 р.), «Короткого словника перифраз» (у співавторстві, 1985 р.) та «Словника фразеологічних синонімів» (1988 р.), посібника для вузів «Українська мова» (1969 р.).

Наукові інтереси ювіляра досить широкі, але все ж переважна більшість його публікацій присвячена творчості І. Я. Франка та проблемам історії і сучасного стану української наукової термінології.

Своє 60-річчя Є. С. Регушевський зустрічає у творчому розквіті. Його поетична душа (він автор віршів, байок, пісень) завжди у пошуках.

Сердечно здоровлячи Євгена Семеновича з ювілеєм, зичимо йому довгих років життя, міцного здоров'я, творчого неспокою. З роси та води Вам, дорогий друже!

Всекримське товариство «Просвіта» імені Тараса Шевченка. Кримська організація Спілки письменників України. Колектив редакції газети «Кримська світлиця».

ПОСАДІТЬ ТРОЯНДИ

Більш як чотири тисячі років відома ця культура. Ще древні поети оспівували дивну квітку — символ краси і ніжності. Багато прихильників у троянди. Але посадити її у своєму саду наважується не кожен. Вважають, що за нею потрібен особливий догляд. А втім, троянда не така вже й примхлива. Треба лише додержувати правил розведення.

Місце вибирають сонячне. Готують яму глибиною до 1 м, заповнюють компостом або іншим перепрілим органічним добривом. Устромляючи саджанець, подивіться, щоб місце щеплення було на 5 см над землею. Пам'ятайте, троянди не люблять лужного грунту і гинуть при високому рівні грунтових вод. Протягом літа треба спушувати грунт, обрізувати зів'ялі суцвіття, знищувати бур'яни, захищати рослини від шкідників.

На зиму кущі обережно пригинають до землі, накривають сухим торфом, листям, тирсою тощо. Зверху кладуть стару церату або целофанову плівку. Добре, коли потім кущі надійно прикриє сніг. Навесні, тільки-но потепліє, поступово знімають зимове укриття. Повністю троянди відкривають після розмерзання землі. Обрізують усохлі гілки і в разі потреби вкорочують пагони.

«КОХАННЯ ПІД ЧАС ХОЛЕРИ»

Так назвав один з останніх своїх романів знаменитий колумбієць Габріель Гарсіа Маркес.

А що залишається нам в умовах небезпеки епідемії? Згідно з циркулярним листом в Ялті забороняються масові заходи, зникли заклинні афіші різноманітних концертів. Залишилось лише їхнє відлуння. Так, досі місто чекає від спонсора фестивалю «Овація» Донецького страхового агентства «Співдія» обіцяні 600 мільйонів карбованців, з яких половина призначалась на допомогу малозабезпеченим ялтинцям, а половина — на розвиток історико-літературного музею.

Припиняють свою роботу санаторії, будинки відпочинку, готелі. На межі закриття рибокомбінат, молокозавод, м'ясокомбінат. Є лише певність, що хліб випікатись буде. Але чи буде вода? Зараз це найбільше хвилює ялтинців. Переважно бездіяльні крани, над якими владарює скупий графік, становища не рятують. Інколи по місту курсують машини-водовози, одначе поки що на ходу всього шість із запланованих сорока. Невдоволення громадян, що зібрались біля одного з водовозів, нещодавно переросло в бійку. Очевидно, доцільно, щоб кожний водовоз супроводжував наряд міліції.

Та попри всі негаразди осінь в Ялті напрочуд принадна, лагідна і бентежна.

Наш кор.

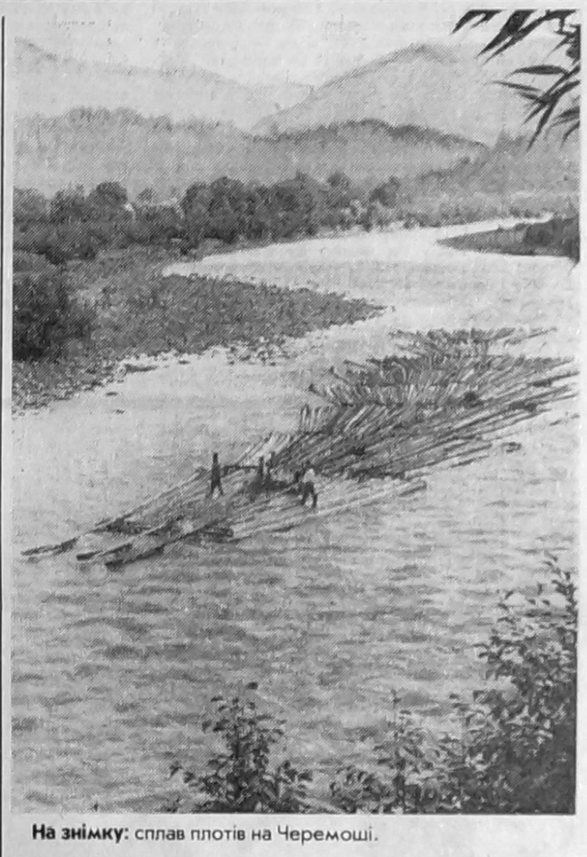

На знімку: сплав плотів на Черемоші.

Фото **Костянтина ДУДЧЕНКА.**

ДАМНИЦЯ

ВИПУСК 82-й

Упродовж 1924—1991 рр. в колишньому СРСР відбувся 51 шашковий чемпіонат на малій дошці. Рівно третину тих змагань — 17 турнірів — виграли представники української шашкової школи. Відкрив наш чемпіонський список у третій першості (1927) харків'янин Володимир Бакуменко, котрий згодом в еміграції відіграв помітну роль у пропаганді шашкової гри на південноамериканському континенті.

Рекордним залишилося досягнення киянина Ісера Купермана — три одноосібні перемоги підряд (1945, 1946, 1947). Ще раз він виборов звання найсильнішого у 1950 р., а потім перейшов на стоклітки, ставши кількаразовим чемпіоном світу. Другий рекорд належить харків'янинові Зіновію Цирику, який виграв найбільше першостей — п'ять (1951, 1955, 1959, 1960 і 1964).

Чемпіонами були також кияни Борис Бліндер, Семен Натов, який загинув на війні, Марат Коган, Юрій Митягін, Михайло Рахунов. Дев'ятим нашим чемпіоном був Ельшад Мурсалов, вихованець бакинської шашкової школи, який під час свого успіху жив у Харкові. В 35-му чемпіонаті, що проводився в Сімферополі 1975 року, він поділив перше-друге місця.

На діаграмі позиція Петра РАДЛОВСЬКОГО (Тернопіль). В головному варіанті — удар, що називається «чортовим колесом».

Розв'язок задачі С. Лойда (вип. 80-й). 1. Kf2!

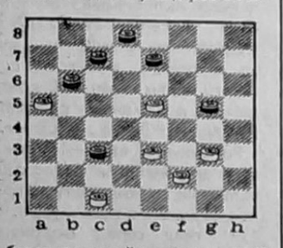

На теми моралі

РОЗРИТА МОГИЛА

Нині можна чимало дечого чути про входження нашої держави до європейської співдружності та світового співтовариства. Так, географічно ми в центрі Європи, наша історія тісно пов'язана з нею своїм минулим. Але ж сьогоденням вочевидь не дотягуємо.

Ми тільки почали повертатися до своїх джерел, усвідомлювати, звідки і навіщо живемо на Богом даній землі під назвою Україна. Тернистий шлях до незалежності дорого дістався нашому народові. Тяжко й виснажливо відбився він на загальному рівні національної свідомості та культури.

Здебільшого зрусифіковані українці й після 70-річного панування недавнього (а може, ще й нинішнього?) режиму залишилися дивною спільнотою під назвою «радянський народ». А постійні руйнівні імперські процеси вкорочували національну пам'ять. Особливо це позначилося на міському населенні, де відбувалися потужні міграційні процеси.

Крим у цьому ганебному дійстві посідає особливе місце. За принципом «поділяй та владарюй» величезна імперія останні два століття порушила природну демографію, що остаточно завершилося актом масової депортації кримських татар 1944 року. Переселенці — що з Росії, що з України, — які переїжджали на півострів, підрубали свої родинні зв'язки, втратили притаманний їм уклад життя.

Розтерзана, спустошена незнайома земля ще не одне десятиріччя була для них чужою. А щоб вони нарешті почали відчувати себе її господарями, то з благословення місцевої влади заходилися нищити залишки культури людей, вигнаних з Криму. Руйнувалися мечеті, кірхи, кенаси (рівно ж, між іншим, як і православні церкви), водні джерела. Не страхаючись навіть Бога, якого радянська влада оголосила неіснуючим, заходилися плюндрувати кладовища. Спочатку чужі, а потім і свої. На цьому прикладі виховували дітей, котрим стало зовсім байдуже, коли на місці міського цвинтаря в Сімферополі почали ганяти м'яч футболісти.

Наприкінці п'ятдесятих років, коли у сімферопольській школі № 14 почали перебудову майстерень, учні з задоволенням тягали з котловану людські черепи та кістки. Ну що з того, що вони взнали, що школа побудована на місці татарського чи ще якогось кладовища!

Всім переселенцям було байдуже, що надмогильні плити з кримськотатарських, вірменських, німецьких цвинтарів ішли на фундаменти їхніх домівок. Та й до сучасних кладовищ ставлення теж не краще. Три чи чотири роки тому дошколята, заводієм яких було п'ятирічне дівча-янгелочок з блакитними очима та величезним білим бантом у кучерях, «розважалися» побиттям пам'ятників на кладовищі села Аврора, що на березі Каркінітської затоки. Районна рада у справах неповнолітніх оцінила цей «янгольський» бешкет у 30 карбованців штрафу батькам тих дітлахів. Недовго шукала та так і не знайшла роздольненська міліція дорослих злодіїв, котрі рік тому вчинили акт вандалізму на кладовищі в райцентрі, зруйнувавши багато пам'ятників, хрестів та огорож. А недавно на тому ж місці невідомі особи викопали велику яму на могилі недавно померлого відомого в районі фельдшера «швидкої допомоги». На цю подію ніхто, крім родичів, не звернув уваги. Он на Абдалі обдирають мармурові плити з могил померлих євреїв, родичі котрих виїхали до Ізраїлю. І нічого, ніхто не скаржиться.

Отож, до Європи нам так само далеко, як до зірок. Там шанують не тільки могили предків, а й ворогів. Тому здається, ще довго сидітимемо безбатченками біля розритої могили. Бо немає кому вже й навчити, як треба жити.

Т. КІНДРАТЕНКО.

Фирма «ПЕЧОРА»
с 1 октября 1994 г. ликвидируется.
Все претензии принимаются в течении месяца.

ПРОГРАММА ТЕЛЕВИДЕНИЯ

Понедельник, 24 октября

УТ-1

9.00 УТН.
9.10 Автомеридиан.
9.40 «Таланты и меценаты».
10.30 «Океан». 4 серия.
12.00 Мультфильм.
12.15 Н.Берберова. «Па-де-труа». Спектакль.
14.05 Худ.фильм «Секретный фарватер». 1 серия.
15.40 «Все - всем».
17.00 УТН.
17.10 «Улей».
17.30 Телефильм «Сны о Грине».
18.00 Лицом к столице.
18.30 «Без протокола».
19.00 И все-таки джаз...
20.00 УТН.
20.10 Ай Пи Киев.
20.15 «Громада» представляет.
21.00 Хоккей. «Сокол» - «Итиль».
21.45 Спокойной ночи, дети.
22.00 УТН.
22.35 Телерадиореклама.
22.40 Версия.
23.00 Ай Пи Киев.
23.05 «О, Канада.»
23.30 Все о кино.
0.30 Сны напрокат. Таиланд. Часть 3.
1.00 УТН.

«Останкино»

6.30 «Утро»
8.50 Новости.
9.00 «Война роботов».
9.25 «Дикая Роза».
9.50 Новости.
10.00 Человек и закон.
10.30 Концерт оркестра русских народных инструментов.
10.50 Новости.
15.50 Новости.
16.00 Кукла моей мечты.
16.30 Звездный час.
17.20 «Элен и ребята».
17.50 Мир сегодня.
18.00 У всех на устах.
18.30 Загадка «СБ».
18.45 Кто есть кто. XX век. Р.Зорге.
18.50 Новости.
19.00 Час пик.
19.30 «Дикая Роза».
19.55 Театр плюс ТВ. О.Яковлева.
20.40 Спокойной ночи, малыши.
21.00 Новости.
21.40 Мужчина и женщина.
22.25 Гол.
22.55 Пресс-клуб.
0.20 Семь нот на фоне шума.
0.50 Пресс-экспресс.

УТ-2, УТ-3, «Россия», Крым-ТВ

7.30 Формула-730.
8.00 Вести.
8.20 Требуются...
8.30 Время деловых людей.
9.00 Новости ЭЙ-БИ-СИ.
9.25 Волшебный сундучок.
9.35 Новая линия.
10.35 «Без паники, майор Кардош.». Худ. фильм.
11.35 Телегазета.
11.40 Крестьянский вопрос.
12.00 Вести.
12.10 Театр одного художника. В.Серов. Часть 1.
16.00 Вести.
16.20 Мульти-пульти.
16.50 Е.Станкович. Маленькая соната для скрипки и фортепиано.
17.00 Выборы-94.
17.40 Видеотекст.
18.00 ТНК.
18.20 Республиканский совет профсоюза предпринимателей Крыма.
18.50 Акции от «А» до «Я».
19.10 «Вита — ТВ».
21.10 Международная ярмарка недвижимости.
21.25 «Сельский час».
21.55 «Болгарские встречи».
22.10 Производственные репортажи.
23.15 Компьютер-Экспо-94.
23.20 Финансовое обозрение.
23.30 СИТ-3.
23.40 Телеигра «5 плюс 1».
0.00 Окна.
0.30 «Спрут-6». 2 серия. Часть 2.
1.35 СИТ-3.
1.40 Про-видео.

«ЧЕРНОМОРСКАЯ»

19.00 Мультфильмы.
19.25 Телегазета ТВ-7.
19.35 Телесериал «Крутые виражи».
20.25 Музыкальный микс.
20.35 РОССИЯ. Детектив по понедельникам.
21.35 «Звезды экрана». «Закон есть закон».
23.10 РОССИЯ.

Вторник, 25 октября

УТ-1

9.00 УТН.
9.10 Перекресток.
9.50 Вервица.
10.20 Доброго вам здоровья.
11.50 «Океан». 5 серия.
12.20 «Барви України».
13.00 УТН.
13.10 «Секретный фарватер». 2 серия.
14.20 В.Косенко. «Рассветная поэма». Спектакль.
15.40 «Все - всем».
17.00 УТН.
17.15 «Звездочки».
17.40 Образовательный канал.
18.40 Удивительный мир природы.
19.00 Украина: дилемма самоутверждения.
19.45 УТН.
20.00 Баскетбол. «Будівельник» - «Киев-Баскет».
21.35 Телерадиореклама.
21.40 Спокойной ночи, дети.
21.55 Ай Пи Киев.
22.00 УТН.
22.35 Телерадиореклама.
22.40 Блок-Нот.
23.00 Ай Пи Киев.
23.05 Спорткурьер.
23.15 Худ.фильм «Комический любовник, или Любовные проделки сэра Джона Фальстафа».
0.25 Приглашают «Днестряне».
1.10 УТН.

«Останкино»

6.30 «Утро».
8.50 Новости.
9.00 «Война роботов».
9.25 «Дикая Роза».
9.50 Новости.
10.00 Ты помнишь, товарищ...
10.30 Л.Бернстайн. Симфонические танцы из мюзикла «Вестсайдская история».
10.50 Новости.
11.00 Театр российской глубинки.
15.50 Новости.
16.00 Домисолька.
16.30 Волшебный мир, или Синема.
16.50 Новости.
17.00 Джэм.
17.20 «Элен и ребята»
17.50 Мир сегодня.
18.00 Ситуация.
18.30 Человек и закон.
18.45 Кто есть кто. XX век. М.Ганди.
18.50 Новости.
19.00 Час пик.
19.30 «Дикая Роза».
19.55 Тема.
20.40 Спокойной ночи, малыши.
21.00 Новости.
21.40 Из первых рук.
21.50 Золотой шлягер.
22.35 «Прощение». Худ.фильм.
0.20 В мире джаза.
0.50 Пресс-экспресс.

УТ-2, УТ-3, «Россия», Крым-ТВ

7.30 Формула-730.
8.00 Вести.
8.20 Требуются...
8.30 Время деловых людей.
9.00 Новости ЭЙ-БИ-СИ.
9.25 Волшебный сундочок.
9.35 Торговый дом.
9.50 Без ретуши.
10.45 Абзац.
11.35 Телегазета.
11.40 Крестьянский вопрос.
12.00 Вести.
12.10 В.Серов. Часть 2.
16.00 Вести.
16.20 «Пиратский остров». 3 серия.
16.50 Телефильм.
17.00 Выборы-94.
17.40 Видеотекст.
18.00 ТНК.
18.20 Программа армянской редакции.
19.05 «Бархатные сезоны Крыма».
19.50 К 95-летию со дня рождения И.Сельвинского.
20.20 С.Гулак—Артемовский. «Запорожец за Дунаем». Спектакль Крымского украинского музыкального театра.
21.45 Окна.
22.30 Премьера.
23.00 Сессия ВС Украины.
0.00 СИТ-3.
0.10 «Компьютер-Экспо-94».
0.25 Худ.фильм.
1.55 СИТ-3.
2.00 Про-видео.

«ЧЕРНОМОРСКАЯ»

7.30 РОССИЯ.
19.00 «На пороге ночи» (73 часть).
19.30 Мультфильмы.
19.50 Телегазета ТВ-7.
20.00 Уника-ТВ «Сцена в Европе».
20.50 Музыкальный микс
21.00 Худ.фильм «Заговор Уилби».
22.50 РОССИЯ.

Среда, 26 октября

УТ-1

9.00 УТН.
9.10 Финансовое обозрение.
9.25 Уроки французского.
9.45 Свичадо.
10.30 «Океан». 6 серия.
12.00 В гости к Лесе.
13.00 УТН.
13.10 «Секретный фарватер». 3 серия.
14.20 Для маленькой компании.
15.40 «Все - всем».
17.00 УТН.
17.10 Фант-пото «Надежда».
18.00 Образовательный канал.
18.50 Хозяином на земле
19.20 Мультфильм.
19.30 Не просители, а партнеры.
20.00 УТН.
20.10 Ай Пи Киев.
20.15 Спрашивайте отвечаем. Приватизация.
20.35 «Франс Интернациональ» представляет. Программа «Не стоит мечтать».
21.35 Телерадиореклама.
21.40 Спокойной ночи, дети.
21.55 Ай Пи Киев.
22.00 УТН.
22.35 Телерадиореклама.
22.40 «Укрпото». Тираж потерен.
22.50 Мисс Телемодель-94.
23.15 Ай Пи Киев.
23.20 Худ.фильм «Ночь самоубийцы».
0.45 Хоккей. «Сокол» - ЦСКА.
1.25 УТН.

«Останкино»

6.30 «Утро».
8.50 Новости.
9.00 «Война роботов».
9.25 «Дикая Роза».
9.50 Новости.
10.00 Клуб путешественников.
10.50 Новости.
15.50 Новости.
16.00 Посмотри, послушай.
16.20 «Летающий дом». 47 серия.
16.50 Новости.
17.00 Компьютер-холл.
17.20 «Элен и ребята»
17.50 Мир сегодня.
18.00 Телерадиокомпания «Мир».
18.30 Поет Г.Борисова.
18.45 Кто есть кто. XX век. Б.Брехт.
18.50 Новости.
19.00 Час пик.
19.30 «Дикая Роза».
19.55 «Киношок-94».
20.40 Спокойной ночи, малыши.
21.00 Новости.
21.40 Монолог.
21.50 Худ.фильм «Борсалино и Ко» /Франция, Италия, ФРГ/.
23.50 Новости.
0.05 «Дом, где сохраняются сердца».
0.50 Пресс-экспресс.

УТ-2, «Россия», Крым-ТВ

7.30 Формула-730.
8.00 Вести.
8.20 Требуются...
8.30 Время деловых людей.
9.00 Новости ЭЙ-БИ-СИ.
9.25 Торговый дом.
9.40 «Санта-Барбара».
10.30 Утренний концерт.
10.45 Совершенно секретно.
11.35 Телегазета.
11.40 Крестьянский вопрос.
12.00 Вести.
12.10 Театр одного художника. Б.Кустодиев.
16.00 Вести.
16.20 Студия «Рост».
16.50 Мультфильм.
17.00 Выборы-94.
17.45 Видеотекст.
18.00 ТНК (на крымскотатарском).
18.25 Мерабанъыз, балалар!
18.40 Ана Юрт.
19.15 Концерт.
20.35 «Санта-Барбара».
21.30 «Вольный крестьянин».
22.10 «Хиала» предлагает.
22.20 Гандбол. Женщины. «Мотор» - «Спартак».
23.00 Сессия ВС Украины.
0.00 «Нон-стоп-рандеву» в Каннах.
1.00 Песенный вернисаж.

«ЧЕРНОМОРСКАЯ»

7.30 РОССИЯ.
19.00 «На пороге ночи» (74 часть).
19.30 Мультфильмы.
19.50 Телегазета ТВ-7.
20.00 ММЦ представляет Концерт А.Розембаума.
20.55 Музыкальный микс.
21.00 Худ.фильм «Самолетом, поездом, автомобилем».
22.40 РОССИЯ.

Четверг, 27 октября

УТ-1

9.00 УТН.
9.10 Золото скифов.
9.25 «Авансцена».
10.10 Худ.фильм «Без семьи». 1 серия.
11.35 Школьный экран.
12.00 «В Украинском доме».
12.40 Школьный экран.
13.05 УТН.
13.15 «Секретный фарватер». 4 серия.
14.25 Академик Д.Сахаров в Киеве.
15.40 «Все - всем».
17.00 УТН.
17.10 Класс-юниор-бизнес.
18.10 Образовательный канал.
19.00 «От Дашавы в Европу». Телеочерк.
19.30 Баскетбол. «Динамо» /Киев/ - «Ежица» /Любляна/.
21.00 Финансовое обозрение.
21.15 Фильм-концерт.
21.35 Телерадиореклама.
21.40 Спокойной ночи, дети.
21.55 Ай Пи Киев.
22.00 УТН.
22.35 Телерадиореклама.
22.40 Новеллы о творце.
23.00 Ай Пи Киев.
23.05 Спорткурьер.
23.15 Худ.фильм «Дона Бейжа». 1 серия.
0.05 «Гарт».
1.05 УТН.

«Останкино»

6.30 «Утро».
8.50 Новости.
9.00 «Война роботов».
9.25 «Дикая Роза».
10.00 В мире животных.
10.35 Экслибрис.
10.50 Новости.
15.50 Новости.
16.00 Мультитроллия.
16.30 На балу у Золушки.
16.50 Новости.
17.00 Пять минут до счастья.
17.20 «Элен и ребята».
17.50 Мир сегодня.
18.00 ...До 16 и старше.
18.30 Ансамбль «Мурома».
18.45 Кто есть кто. XX век. У.Черчилль.
18.50 Новости.
19.00 Час пик.
19.25 «Дикая Роза».
19.55 Э.Рязанов «Разговор на свежем воздухе». Встреча с Е.Евтушенко.
20.40 Спокойной ночи, малыши.
21.00 Новости.
21.40 Москва - Кремль.
22.00 Лотто «Миллион».
22.35 Худ.фильм «Калина красная».
0.40 Авто-шоу.
0.50 Пресс-экспресс.

УТ-2, «Россия», Крым-ТВ

7.30 Формула-730.
8.00 Вести.
8.20 Требуются...
8.30 Время деловых людей.
9.00 Новости ЭЙ-БИ-СИ.
9.25 Мульти-пульти.
9.35 Поехали.
9.45 «Санта-Барбара».
10.35 Военный курьер.
10.50 Вечер с театром из Геттингена.
11.35 Телегазета.
11.40 Крестьянский вопрос.
12.00 Вести.
12.10 Театр одного художника. К.Сомов.
16.00 Вести.
16.20 Студия «Рост».
16.50 Телефильм.
17.00 Выборы-94.
17.40 Видеотекст.
18.00 ТНК.
18.20 Программа греческой редакции.
18.50 Встреча с членами правительства Республики Крым.
19.35 Сохранить жилье. Эксперимент коммунальников.
20.10 Разговор в прямом эфире.
20.35 «Санта-Барбара».
21.30 Стиль жизни.
22.05 Клуб «Шико».
22.30 Таможня.
22.45 Трио «Белый Ветер».
23.00 Сессия ВС Украины.
0.00 Бумеранг.

«ЧЕРНОМОРСКАЯ»

7.30 РОССИЯ.
19.00 «На пороге ночи» (75 часть).
19.30 Мультфильмы.
19.50 Телегазета ТВ-7.
20.00 Уника-ТВ «Намедни».
20.40 «Досконо».
20.45 Музыкальный микс.
21.00 Худ.фильм «Искусство обмана».
22.50 РОССИЯ.

Пятница, 28 октября

УТ-1

9.00 УТН.
9.10 Финансовое обозрение.
9.25 Плеяда.
10.20 Худ.фильм «Без семьи». 2 серия.
11.35 Школьный экран.
12.00 П.Чайковский. Концерт для скрипки с оркестром.
12.40 Школьный экран.
13.05 УТН.
13.15 «Гарт».
14.15 «На улице скрипка играет...»
15.40 «Все - всем».
17.00 УТН.
17.10 «Анфас».
17.40 Муз.фильм.
18.00 Мировой Конгресс Союза Украинок.
18.30 «Мистер Х».
19.00 Основа.
19.45 УТН.
20.00 Футбол. «Днепр» - «Черноморец».
20.45 Деловые ведомости.
21.00 Футбол. «Динамо» - «Таврия».
21.45 Спокойной ночи, дети.
22.00 УТН.
22.35 Телерадиореклама.
22.40 Общественное мнение.
23.00 Ай Пи Киев.
23.05 Худ.фильм «Дона Бейжа». 2 серия.
23.55 Арт-майдан.
0.55 УТН.

«Останкино»

6.30 «Утро».
8.50 Новости.
9.00 «Сорока».
9.20 «Дикая Роза».
9.50 Новости.
10.00 Помоги себе сам.
10.30 Жизнь и судьба Д.Андреева.
15.50 Новости.
16.00 «Кетвизл».
16.50 Новости.
17.00 Рок-урок.
17.50 Мир сегодня.
18.00 Человек и закон.
18.30 Документы и судьбы.
18.50 Новости.
19.00 Бомонд.
19.20 «Дикая Роза».
19.50 Поле чудес.
20.40 Спокойной ночи, малыши.
21.00 Новости.
21.40 Человек недели.
22.00 «Улицы Сан-Франциско». 8 серия.
23.05 «Взгляд» с А.Любимовым.
23.50 Новости.
0.00 Магик-шоу.
0.25 Радио на экспорт.
0.50 Пресс-экспресс.
1.00 Музобоз.

УТ-2, УТ-3, «Россия», Крым-ТВ

7.30 Формула-730.
8.00 Вести.
8.20 Требуются...
8.30 Время деловых людей.
9.00 Новости ЭЙ-БИ-СИ.
9.25 Мульти-пульти.
9.35 Поехали.
9.45 «Санта-Барбара».
10.35 XX век в кадре и за кадром Шинель Корнилова.
11.35 Телегазета.
11.40 Крестьянский вопрос.
12.00 Вести.
12.10 Театр одного художника. З.Серебрякова
16.00 Вести.
16.20 Студия «Рост».
16.50 Мультфильм.
17.00 Выборы-94.
17.40 Видеотекст.
18.00 ТНК.
18.20 «Хоффнунг».
18.50 Мультфильм.
19.00 Прямая речь.
20.00 «Пристрастная камера»
20.35 «Санта-Барбара».
21.30 «Крымский вопрос».
21.50 Мысли на ночь
22.00 Визитка.
22.05 Еженедельно.
22.25 Виннер.
22.55 Окна.
23.00 Сессия ВС Украины
0.00 СИТ-3.
0.10 «Первый взгляд».
0.40 Футбол как футбол
1.40 СИТ-3.
1.45 Про-видео.

«ЧЕРНОМОРСКАЯ»

7.30 РОССИЯ.
19.00 «На пороге ночи» (76 часть).
19.30 Мультсериал «Барбар»
20.00 Телегазета ТВ-7.
20.10 Уника-ТВ «Европейский калейдоскоп».
20.40 Музыкальный микс.
21.00 Худ.фильм «Она больше не болтает, она стреляет».
22.30 Худ.фильм «Тихий Дон» (1 серия).
00.15 РОССИЯ.

Суббота, 29 октября

УТ-1

9.00 УТН.
9.10 Ритмическая гимнастика
9.30 Мисс Телемодель-94.
9.55 Академик Дмитрий Багалий
10.25 Родная речь.
10.40 СВ - семейный вариант.
11.10 Доброго вам здоровья.
11.40 Обозрение «Жиллетт».
12.10 «Украина сегодня».
13.00 Худ.фильм «Визит к Минотавру». 1 серия.
14.20 Концерт Черкасского государственного Украинского народного хора.
15.30 Благая весть с Риком Реннером.
16.00 УТН.
16.10 Вервица.
16.40 Фестиваль памяти Д.Ойстраха.
17.30 Игра в классики. Сказки наших бабушек.
17.50 Плеяда.
18.45 «Усмішка».
19.00 Предвечерье.
20.00 УТН.
20.10 Ай Пи Киев.
20.15 Хроника МВД.
20.30 «Останки», «Маски-шоу».
21.45 Спокойной ночи, дети.
21.55 Ай Пи Киев.
22.00 УТН.
22.35 Худ.фильм «Дона Бейжа». 3 серия.
23.25 Ай Пи Киев.
23.30 «Мау-мау». Развлекательная программа.
0.10 концерт МСМ.
1.10 УТН.

«Останкино»

7.30 Субботнее утро делового человека.
8.15 В мире моторов.
8.45 Слово пастыря.
9.00 «Марафон-15» - малышам.
9.30 Телерадиокомпания «Мир».
11.00 Утренняя почта.
11.30 Полет во Флориду.
12.00 Без паузы.
12.15 «Смак».
12.30 Худ.фильм «Щорс».
14.50 Новости.
15.00 Диалог в прямом эфире.
15.40 «Постижение демократии». Фильм 4 - «Тирания большинства».
16.40 Концерт.
17.10 В мире животных.
17.50 Брэйн-ринг.
18.45 До и после...
19.35 «Команда в шляпах». 3 серия.
20.40 Спокойной ночи, малыши.
21.00 Новости плюс.
21.45 «Зигфельд. Мужчина и его женщины». 3 серия.
22.40 Оба-на.
23.25 «Ступень к Парнасу».
1.20 «Крысиный угол». Худ.фильм.

УТ-2, УТ-3, «Россия», Крым-ТВ

8.00 Вести.
8.25 Мульти-пульти.
8.45 Студия «Рост».
9.15 Пилигрим.
10.00 Парламентская неделя.
10.45 Ретро-шлягер.
11.15 До Москвы - далеко.
12.00 «Сказка, рассказанная ночью». Худ.фильм.
13.20 Телеэрудит
13.25 Здорово живешь.
13.40 Крестьянский вопрос.
14.00 Вести.
14.20 Де факто.
14.35 «Эдера». 7 серия.
15.35 «Кошелек или жизнь».
16.30 Конкурс юристов.
17.25 Видеотекст.
17.40 «Как живешь, пенсионер?»
18.00 Встреча с прессой.
19.05 Субботний канал.
19.10 «Крымская епархия».
19.20 Домашний доктор.
19.35 Мультфильм.
19.45 Музыкальная программа.
20.00 Парламентский час.
21.00 «Джокер».
23.30 СИТ-3.
23.40 Сегодня на сегодня.
23.50 Худ.фильм «Аделаида».
1.20 Про-видео.
1.55 СИТ-3.

«ЧЕРНОМОРСКАЯ»

8.00 РОССИЯ.
9.00 Мультфильмы.
9.50 Худ.фильм «Хана и ее сестры».
11.35 РОССИЯ.
19.00 Мультсериал «Барбар».
19.30 Телегазета ТВ-7.
19.40 Худ.фильм из рубрики «Бестселлер».
21.30 Уника-ТВ «Развлечение сегодня».
22.00 «Тропическая жара».
22.50 РОССИЯ.

Воскресенье, 30 октября

УТ-1

9.00 УТН.
9.10 Ритмическая гимнастика.
9.30 В воскресенье утром.
10.30 «Останки», «Маски-шоу».
11.45 Служу народу Украины.
12.35 Наш общий дом - Европа.
13.05 Все живое.
13.25 «Визит к Минотавру». 2 серия.
14.30 Оранта.
15.00 Желаем счастья.
16.00 УТН.
16.10 Село и люди.
16.55 Док.фильм «Войны черной и белой магии».
18.10 Мультпрограмма.
19.15 Свичадо.
20.00 УТН.
20.20 Ай Пи Киев.
20.25 Кинопроба.
21.25 Мультфильм «Иосиф в Египте».
21.55 Ай Пи Киев.
22.00 УТН.
22.20 Спорткурьер.
22.30 Ай Пи Киев.
22.35 Худ.фильм «Дона Бейжа». 4 серия.
23.25 «Подиум».
23.45 «Спортшанс».
0.30 Концерт Валерия Леонтьева.
0.55 УТН.

«Останкино»

8.15 Олимпийское утро.
8.50 Спортлото.
9.00 Марафон-15.
9.30 С утра пораньше.
10.00 Полигон.
10.30 Пока все дома.
11.00 Хрустальный башмачок.
11.50 Зеркало.
12.25 Фестиваль солдатской песни.
13.15 Экономика и реформы.
13.45 «Шпаргалка» с подарком.
14.00 «Подводная одиссея команды Кусто».
14.50 Новости.
15.00 Живое дерево ремесел.
15.05 «Стратегия победы». Фильм 5 - «Стальной плацдарм».
16.00 Клуб путешественников.
16.50 Играй, гармонь.
17.35 Америка с М.Таратутой.
18.05 Новости.
18.15 Телепоция.
18.30 Мультфильмы.
19.25 Вся Россия.
20.00 «Бегущий человек». Худ.фильм /США/.
22.00 Воскресенье.
22.50 Спортивный уик-энд.
23.05 Большой театр. Дни и вечера.
23.50 Новости.
0.00 Ныне.
0.50 Новости.
1.00 Я вам спою.

УТ-2, УТ-3, «Россия», Крым-ТВ

8.00 Вести.
8.25 Док.фильм.
8.45 Студия «Рост».
9.15 Непознанная вселенная.
9.45 Утренний концерт.
10.00 Люди.
10.15 Доброе утро, Европа.
10.45 Аты-баты...
11.15 Русское лото.
12.05 «Романс для корнета». Худ.фильм.
13.40 Шесть соток.
14.00 Вести.
14.20 Не вырубить...
14.35 «Эдера». 8 серия.
15.35 Худ.фильм «Андрей Рублев». Мультфильм «Тигренок в подсолнухе».
18.35 Видеотекст.
18.55 «Неаполис». Клуб интересных встреч.
19.30 «Джокер».
22.00 «Сеньорита».
23.00 Эксклюзив.
23.30 СИТ-3.
23.40 5 студия.
0.00 Для Вас.
0.20 СИТ-3.
0.25 Про-видео.
1.00 СИТ-3.

«ЧЕРНОМОРСКАЯ»

8.00 РОССИЯ.
9.00 Повтор.
12.50 РОССИЯ.
19.00 Мультсериал «Барбар».
19.30 Худ.фильм «Манчи наносит ответный удар».
21.00 Телегазета ТВ-7.
21.10 Худ.фильм «Звонок из прошлого».
22.25 РОССИЯ.

Перепечатка телепрограмм запрещена законом. По поводу подписания договоров на право публикации программ Укртелерадиокомпании обращаться по тел.: 228-32-22.

Засновники: Всеукраїнське товариство «Просвіта» імені Тараса Шевченка, Кримська організація Спілки письменників України, трудовий колектив редакції.

Наш розрахунковий рахунок № 609217 у Сімферопольському філіалі Укрбанку «Відродження», МФО 324861.

Редакція не завжди поділяє думки авторів публікацій, відповідальність за достовірність фактів, цифрових та статистичних даних несуть автори.
Рукописи не рецензуються і не повертаються.
Редакція застерігає собі право скорочувати статті і виправляти мову.

Газета зареєстрована Державним Комітетом України по пресі. Реєстраційне свідоцтво КВ № 803. Індекс 30553.
Телефони редакції: головний редактор 29-86-59; відповідальний секретар 24-61-26; відділи 29-85-59. Факс 29-86-59.

Адреса редакції: м. Сімферополь, вул. Київська, 76, 4-й поверх, кімн. 410.
Листи просимо надсилати за адресою: 333034, м. Сімферополь-34, пошт. скринька № 972.

Головний редактор Олександр КУЛИК.