ХОТО, ХҮДӨӨГЭЙ ҺОНИН

ҺАЙХАН ЗОРИЛГОТОЙГООР

Бэгэ-Куналейн хүүгэдэй байшанда түрүүшынхиеэ ерэһэн хүн хоёр дабхар үнгэтэ байшангые, үргэн ехэ теплицэ, ягаан-ногоон үнгэтэй эунай гэрхэнүудые, һалбарже байгаа модо, сэсэрлигые хараад, үхибүүд ехэ һайнаар ажаһуунна, эдээндэ хэрэгтэй юумэниинь хуу бии гээд һанахал. Тезд бү ярагты. Хубсаһан, эдеэ хоол, нааданхай гэхэ мэтын талаһаа үхибүүд гүйсэд хангагданхайшье һаа, эдээндэ түрэл гэрэй уни бутарма дулаахан ошон, эхын, аха, дүүгэй энхэрэл дутана.

Үншэн басагад, хүбүүдэй нюдэ руунь сэхэ харагты, сэдьхэлэйнь үбшэнгые тааха бэээт. Эдэнэр түрэл гараалай бэе бэедээ дүмүүхэн хандэсые мэдэхэгүй еха дүүнэрбди гэжэ мэдэрхэгүй байнал. Эхэдээ хаюулагдаһан, орхигдоһон үхибүүн... Үлэн хооһон үхибүүгээ хүйтэн гэр соо хэдэн үдэр соо хаагаад, суургалаад, эрхидажа ябашадаг эхэтэй, угышье һаа, гүлмэр үхибүүнэй хараһаар байтер эхыень һүхөөр сабшажа алаһан эсэгэтэй... Яагаад хүүгэдэй ухаан сэльхэл эдэ бүгэдые баргааб даа? Эдэнэрэй хүйтэрһэн зүрхые дулаагаар жэгнэхэ түрэл гэр хэрэгтэй. Ниитэ, хамта бэшэ, харин нэгэ хэды үхибүүнэй ажаһуухэ гэрнүүд.

Иимэ һанаан бодол БагаКуналейн хүүгэдэй байшангай хүмүүжүүлэгшэдтэ уни мүндэлһэн юм. Энэнь мүнөө бодогоор бэлүүлэгдэжэ эхилээ. Хоёр дабхар байшан хэдэн квартира болгогдон таһалагдана. Эндэ дүрбэн аха дүү Колокольчиковууд, тэндэ гурбан эгэшэ-дүүнэр Вислягууд ажаһуухэ...

Иигэжэ эдэнэр шуһа мяхаараа түрэл гээшэбди, бэе бэедээ хамһалсаха, нэгэнэйнгээ түлөө харюусалгатай байха ёһотойбди гэхэ мэтээр ажабайдалай жэлг заршамые мэдэрхэ болоно. Эндэ хүмүүжүүлэгдэһэн нэгэ хүбүүн томо болоод, өөрөө гэр бүлэтэй, эсэгэ болоходоо, үхибүүгээ харахадаа, ямаршье юумэ мэдэрнэгүйб, харюусалгаяашье ойлгоногүйб гээд хэлээ бэлэй. Тиимэ байхагүйнь тула хүмүүжүүлэгшэд ехэ юумэ хэнэ.

Гэр бүлын квартирануудые байгуулгада Арадай эрдэм һуралсалай министерство 20 мянган түхэриг, Бэшүүрэй, Бодонгуудай, «Сибирь», совхозууд, «Дружба», XXI партсъездын нэрэмжэтэ колхозууд ба бусад эмхи зургаануud горитой мүнгэ дамжуулаа. Байгша оной сентябриин 1-дэ үхибүүд гэр бүлын квартирануудта байрлахаар хараалагдана. Эдээндэ мүнгэ зөөрөөр туһалха гэбэлтнай, **Агропромбанкын Бэшүүрэй отделениндэ тусхай 14206 номерой счёт нээгдэнхэй.**

В. ПАНТЕЛЕЕВА.
Бэшүүрэй район.

ХОЛЫН ГҮҮРТЭНҮҮДТЭ

Баунтын районой Монгойн совхозой ажалшад үнгэрэгшэ үбэлһөө хойшо түбэй телевиденин хоёрдохи программа харадаг болоо бэлэй. Ажахы замбуулинтай холбоо тогтоодог «Москва» гэжэ телеаппаратура худалдан абажа, хамтадаа 45 мянган түхэриг гаргашалаа.

Холын гүүртэнүүдтэ байгшад яахаб? Гансал Бүгэндын ба Тоормын малшад телевизор хараха аргатай бэлэй. Гэбэшье һаяхан совхоз «Экран-ПР» гэжэ телеретрансляторнуудые олоор худалдан абажа, хонишодой үбэлжөөнүүдтэ тодхожо эхилбэ. Иигэжэ Пурхэн, Рабжиникитэ, Мэзмэ, Жэбхэшэ гэжэ газарнуудта ретрансляторнууд тодхогдожо, сэнхир экран малшадай гэрнүүдтэ нособо.

А. ЦЫРЕНОВ.

ХҮБҮҮНДЭНЬ БАРЮУЛАГДАА

Павел Григорьевич Коваленко хоёр үхибүүтэй һамгаяа орхёод, фронт мордоо һэн. Нютагаймнай хүбүүн хатуу шанга туладаанүүдта барас шэнгеэр дайлалдажа, эрэлхэг габьяагаа ходо гэршэлдэг бэлэй. Тэрэ 5-дахи гвардейскэ армиин бүридэлдэ 47-дохи гвардейскэ полкдо стрелково батальонай командирай орлогшоор, капитан нэрэ эзэгэтэй дайлалдаа юм. Польшын газар дайдые хархис эзэмдэгшэдэй сүлөөлжэ ябахадаа, нэгэ хүдөө һуринай түлөө эбхэрһэн шанга байлдаанда алдалан унаа.

Дайнда унаһан П. Г. Коваленкын хүбүүн — Виталий Павлович Коваленко гэр бүлөөрөө мүнөө Мухар-Шэбэр һуринда ажаһуудат. Һаяшаг эдээнэйдэ районой сэрэгэй комиссариадай түлөөлөгшэд ерэжэ, дүлэтэ жэлнүүдтэ эрэлхэг эсэгыень шагнаһан, тиигээд төөригдэһэн Улаан Тугай орден барюулха тухай дуулгаба. Иигэжэ зоноор дүүрэнэн нютагай соёлой байшан соо баяр ёнололой оршон байдалда геройн хүбүүн Виталий Павлович Коваленкэдэ абынь үндэр шагнал хэтэ мүнхын хадаглаанда үгтэбэ.

Энэ дайшалхы орден дүшэн табан жэлэй һүүлээр лэ геройн үхибүүдые олоо байна. Гэр бүлын шэн зориг таһалдаагүй. Дайнай баатарай эшэ хүбүүн — Павел Витальевич Коваленко мүнөө Германида алба хэнэ. Гэртэхиндэнь хүбүүнэйнь һайнаар алба хэдэг, дайшалхы ба политическэ бэлэдхэлэй талаар амжалтатай байдаг тухайнь мэдээсэһэн, баяр баясхэлэй хүргэнэн грамота командирнуудһаань ерэдэг.

П. БОГДАНОВ.
Мухар-Шэбэрэй район.

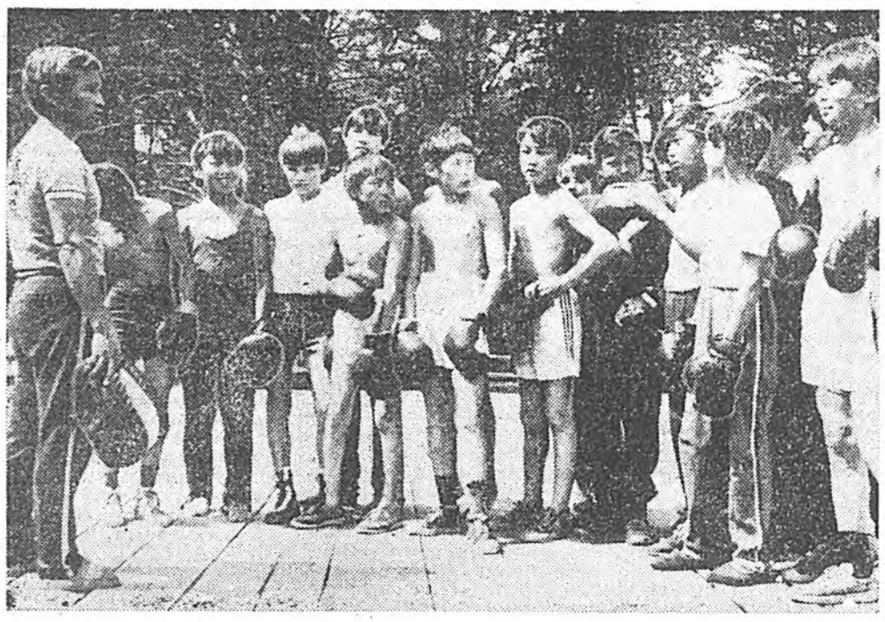

«ЭНХЭЛҮҮГ» ЛАГЕРЬТА

Эдиршүүлэй республиканска спортивна һурууулиин үхибүүд жэл бүри алдарта Байгалай эрьедэ «Энхэлүүг» гэжэ нэрэтэй спортивноэлүүржүүлгын лагерьта амардаг заншалтай. Тус лагерь Арадай эрдэм һуралсалай министерствын мэдэлэй юм. Буряад дайдын олон нютагуудһаа ерэһэн үхибүүд элдэб спортивна мүрысөөнүүдые, тэрэ тоодо бүхэсоюзна ба уласхоорондын мүрысөөнүүдые эндэ үнгэргэжэ, хүсэ тамираа дээшэлүүлнэ, һайнаар амарна. Һаяшаг Монголой Арадай Республикын эдир спортсменүүд иишээ ерэжэ, боксоор ба столой теннисээр маһай үхибүүдтэй тулалдаа.

ЭДЭ ЗУРАГУУД ДЭЭРЭ түс лагериин ажабайдалай үдэр бүриин үзэгдэлнүүдые харанат: **1. Республикын ДЮСШ-гай ахалагша тренер, СССР-эй спортын мастер, Буряадай АССР-эй соёлой габьяата хүдэлмэрилэгшэ Д. Д. Бабудоржиев** һоридог үхибүүдтээ; **2. Уһанда шүнгахада аятай даа.**

В. ПЛУТТЫН фототекст.

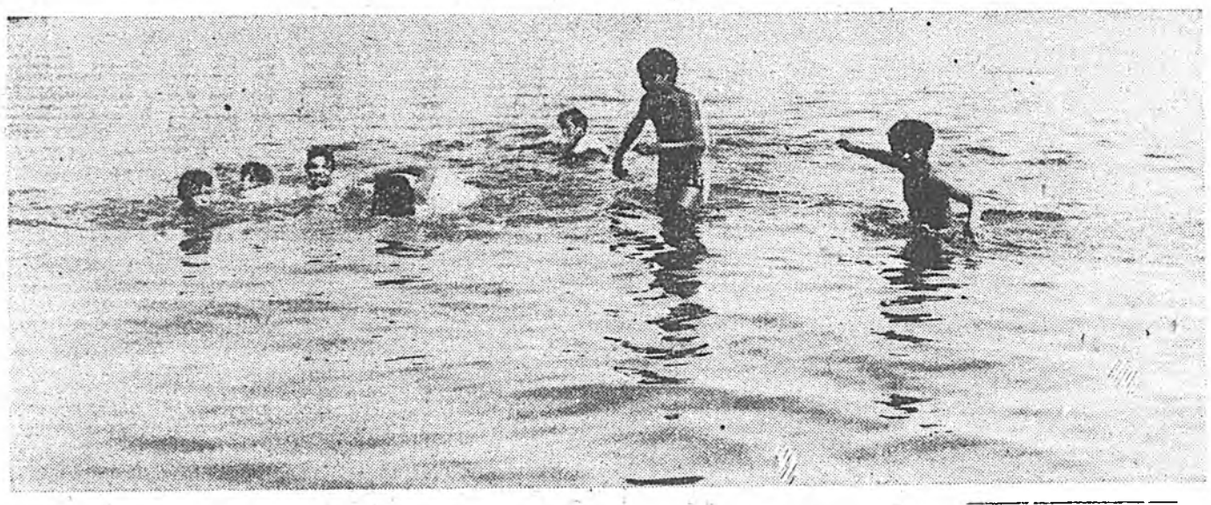

МВД-һээ МЭДЭЭСЭНЭ

Июлиин 30-һаа августын 6 хүрэтэр республика дотор 182 гэмтэ ябадал хэгдэбэ, 2 хүн алуулһан, 10 хүн хүндөөр гэмэлтэһэн, 4 эхэнэрые хүсөөр эдлэһэн, 12 хүндэ зорюута аһажа сохиһон, токоһон байна. Эрхэтэдэй зөөри хулгайлһан 81 ушар дайралдаа. Мүн энэ үе соо автотранспорт хулгайлһан 20, наркотическа бодосуудые хэрэглэһэн 7, милициин хүдэлмэрилэгшэдтэй үнэрилдэһэн 2 ба бусад гэмтэ ябадал хэһэн 11 ушар элирүүлэгдэһэн байна.

Июлиин 30-да Улаан-Удэ хотодо ершодог «Простор» кооперативта урдань хүдэлдэг байһан Г. В. Душенков эндээ ерэзд, эрхэтэн Б. гэгшын автомашина соohоо 2800 түхэриг мүнгэтэй сүүмхыень хулгайлаад ябатараа баригдаа.

Августын 6-да Бэшүүрэй совхозой механизатор В. Г. Цыренов һоргуулгаар хэрэлдэзд, Артём хубүүгээ, мүн эрхэтэн В. Д. Трапезников гэгшые 16-дахи калибрай буугаар хүндөөр шархатуулаад, өөрыгөө алаһан байна.

Августын 5-да Улаан-Удэ хотодо хамта архидаһанай һүүлдэ Улаан-Удын мехлесхозой хүдэлмэрилэгшэ А. В. Киселев эрхэтэд Р. ба К. гэгшэдые хутагаар хадхаа, тиигэжэ тэдэнэй нэгэниинь Байра дээрээ наһа бараа, мүгөодэнь һоргуулгаар хутагаар хадхаад, баригдаба.

Августын 4-дэ хэдэн залуу хүбүүд мотоциклаар сэрэгэй частьда ерэжэ, БМП түхэлэй сэрэгэй машина жолоошонһоонь хутага харуулан айлгажа, буляажа абгад ябаһаар эндэ байһан майхан дайраһан байна. Тэндэнь байһан солдат Х. гэгшэ байрэ дээрээ наһа бараба. Буряадай хүдөө ажахын институтай студент Б. И. Цыжипов, Хяагтын совхозой хүдэлмэришэд Э. А. Цыренов, Б. Т. Банзаров, Б. В. Тугульдуров, 11-дэхи классай һурагша В. Д. Анчиков, хаанашье хүдэлдэггүй Б. В. Дондопов гэгшэд баригдаа. Тэдэнэр булта Бүрдүн тосхондо ажаһуудаг, һоргуу байһан байгаа.

Августын 6-да Бэшүүрэй совхозой механизатор В. Г. Цыренов һоргуулгаар хэрэлдэзд, Артём хубүүгээ, мүн эрхэтэн В. Д. Трапезников гэгшые 16-дахи калибрай буугаар хүндөөр шархатуулаад, өөрыгөө алаһан байна.

Августын 5-да Улаан-Удэ хотодо хамта архидаһанай һүүлдэ Улаан-Удын мехлесхозой хүдэлмэрилэгшэ А. В. Киселев эрхэтэд Р. ба К. гэгшэдые хутагаар хадхаа, тиигэжэ тэдэнэй нэгэниинь Байра дээрээ наһа бараа, мүгөодэнь больницэда оруулагдаа, Киселев баригдаһай.

Энэл үдэр Улаан-Удэ хотын Демьян Бедный нэрэмжэтэ үйлсэдэ таниг даагүй эрэ хүн эрхэтэн А. гэгшын сеткэ буляажа абаһан байба. Тэрээн соо мүнгэтэй сүүмхэнь байгаа. Милициин патрульно-постовой албанай хүдэлмэрилэгшэд «Строитель» кооперативай хүдэлмэришэн А. А. Ананьевые баряа.

Энэ үедэ республика дотор харгын-транспортна 21 гэмтэ усал болобо. 4 хүн наһа бараа, 21 хүн, тэрэ тоодо 1 үхибүүн шархатаа.

20 түймэр гаража, 25.500 түхэригэй материалька хохидол арадай ажахыда хэгдэбэ.

Захиргаакай хуули гурим эбдэһэн 606 хүн Улаан-Удэ хотын дотоодын хэрэгүүдэй таһагуудта оруулагдаа.

Дотоодын хэрэгүүдэй таһагуудта мэдээсэжэ, элдэб гэмтэ ябадал элирүүлхэ хэрэгтэ туһалдаг эрхэтэдтэ Дотоодын хэрэгүүдэй министерство баяр баясхалан хүргэнэ. Жэшээнь, үнгэрһэн хажад жэл соо «этигэл найдалай» телефоноор милицидэ ороһон дохёонуудаар 22 гэмтэ ябадал элирүүлэгдэж.

Буряадай АССР-эй МВД-гэй пресс-бүлэг.

СПОРТЛОТО

«СПОРТЛОТОНУУДАЙ» ТИРАЖАЙ ДҮНГҮҮД

1990 оной августын 5-да үнгэргэгдэһэн 31-дэхи тиражэй дүнгүүдые «Союзспортлото» согсолбо.

«45-һаа 6-ень тааха спортлото»: 1.207.678 билет ороо, зургаан номер (2 карточка) таагшад—9.057 түхэриг, табан номер (106 карточка) таанан хүнүүд—341 түхэриг, дүрбэн номер (3.974 карточка) таагшад—13 түхэриг, гурбан номер (36.166 карточка) таанан хүнүүд 3 түхэриг абаха байна.

«36-һаа 5-ень тааха спортлото»: 12.985.312 билет ороо. Табан номер (20 карточка) таагшад—10.000 түхэриг, дүрбэн номер (5.358 карточка) таанан хүнүүд—129 түхэриг, гурбан номер (175.675 карточка) таагшад 6 түхэриг абаха.

31-дэхи тиражай билетүүдээр, 22-дохиһоо 31-дэхи тираж хүрэтэр хабаадаһан 10 тиражай билетүүдээр шүүбэринүүд августын 25-һаа 1990 оной сентябриин 25 болотор түлэгдэхэ.

(ТАСС).

Сэнхир экран

ВОСКРЕСЕНИ, 12
БАРИЛГАШАНАЙ ҮДЭР

НЭГЭДЭХИ ПРОГРАММА

МОСКВА. 9.00—Бултанай эрхилхэ спорт. 9.15—Ритмическэ гимнастика. 9.45—Эртэ үглөөнһөө. 11.00—Эсэгэ орондоо алба хэнэ. 12.00—Үглөөнэй наада зугаагай дамжуулга. 12.30—Аяншалагшадай клуб. 13.30—Элүүр энхэ байлга. 14.15—Хүгжэмтэ киоск. 14.45—«Пеппи —длинный чулок»—үхибүүдтэ фильм. 2-дохи сери. 15.50—Поэтаавын уран зураада Леонид Гусагай дневниггээ. 16.00—Урдань дайшалхы шагналнуудаар шагнагдаагүй Эсэгэ ороноо хэмгаалгын Агууехэ дайнай ветерануud тухай. 16.30—Хүгжэмэй «Мастера России» гэһэн ород оркестрэй концерт. 17.35—Худөөгэй ажал хэрэгүүд. 18.30—«Марафон-15». 20.00—Мультфильм. 20.30—«Мост в тишину»—уран һайханай фильм. (США). 22.00—Время. 22.30—Эстрадна дуу гүйсэдхэдэг залуушуулай «Ялта-90» гэһэн Бүхэсоюзна V телеконкурс. Лауреадууд болон дипломантнуудай гала-концерт.

ХОЁРДОХИ ПРОГРАММА

МОСКВА. 9.00—Зарядкада зогсогты. 9.15—Аредай хүгжэмэй концерт. 9.30—Москвадахи эб найрамдалай уласхоорондын марафон. 12.00—Ахалагша классайхидта уран зохёолой дамжуулга. 13.30—«Хани харилсаан»—видеоканал. 17.00—«Аяншалагшадай клуб». 18.00—«Совет России»—видеоканал. 20.30—Мультфильм. 20.50—Эди шэдиин фольклорой «Диво» ансамбль. 21.00—«Амгалан нойрсогты, багашуулһ». 21.15—«Россин уйдхартай пейзаж». 22.00—Время. 22.30—«Варшавские голуби»—уран һайханай фильм (Польшо). 23.40—Мэргэн буудалгын спортоор дэлхэйн чемпионадай дневник.

ПРАВДА БУРЯТИИ
Мүнөөдэрэй номерто

Ниитын адууһа малда бердам хүрэхэ үбһэ тэжээл бэлэдхэхэ харюусалгатай хаһа республикын ажахынуудта түлэг ябуулагдажа байна. Энэ шухала хэрэгэй ямараар ябуулагдажа байһан тухай хөөрэһэн репортаж болон мэдээсэлнүүдые газетэ номерһоо номерто толилжо үргэлжэлһөөр. Журналист Н. Дегтяревой «Ажалшадай харюусалгатай хаһа» гэжэ гаршаг-тай репортаж номерой нэгэдэхи хуудаһанай нээлтэ дээрэ байха. Ивалгын совхоз-техникумэй Д-Б. Бадмацыбиковэй хүтэлбэрилдэг звено оролдосото а энэ репортаж

Байгша оной Улаан-Удэ хо асуудалаар ул позиум үнгэрг дай геологич ахамад эрдэм шэ, геолого-м дэмэй доктор Литвиновскийн интервью.

Мүнөөдэр үдэр. Журнал ев Ц. Цырен торепортаж.

Ред
Р. Б. Г

ТЕЛЕВИДЕНИ

АВГУСТЫН 13-һаа 19 ХҮРЭТЭР

ПОНЕДЕЛЬНИК, 13

НЭГЭДЭХИ ПРОГРАММА

МОСКВА. 7.30—«120 минута». 9.35—«Ан амитадай аймагта». 10.35—Фортепианна хүгжэмэй концерт. 10.55—Баримтата фильмүүд. 11.40—Кинопанорама. 13.10—Мультфильм. 13.30—Время. 16.30—Мультфильм. 16.45—Эскимосууд хатерна. 17.10—Хүүгэдэд дамжуулга. 18.30—Эрдэм ухаанай һоник. 19.15—Баримтата фильм. 19.30—Время. 20.00—«Харгын аюулгүй байдалые сахиха». 20.30—«Село Степанчиково и его обитатели»—уран һайханай фильм. 1-дэхи сери. 22.00—Время. 22.30—Мэдээсэлнүүд, соносхолнууд. 22.35—«Месяц в Индии»—хроникально-баримтата фильм. 00.05—Юрий Антоновой дуунууд. 00.45—Шэнэ һоник.

ХОЁРДОХИ ПРОГРАММА

МОСКВА. 9.00—Үглөөнэй гимнастика. 9.20 — «Отшельники» — баримтата фильм. 9.50—Үхибүүдтэ уран һайханай богони фильмүүд. 11.00—Энэ гайхалтай дэлхэй. 12.20—«Наш умелец» — уран һайханай фильм. (ГДР). 13.40—«Польшын телевидение»—хүгжэмэй демжуулга. УЛААН-УДЭ. 17.30—«Одохо манах. 18.30— журнал. 19.10— «Малина жэмх 19.50—«Тэнэй демик В. А. рэмжэтэ Хаа жэлдэ зорю жуулга. 20.5 МОСКВА. чойрсогты, ба Азербайджан 22.15—Дэмжуу 22.40 — «Стака һайханай филь 23.45—Мэргэн хэйн чемпион

ВТОРНИК, 14

НЭГЭДЭХИ ПРОГРАММА

МОСКВА. 7.30—«120 минута». 9.30—«Село Степанчиково и его обитатели»—уран һайханай фильм. 1-дэхи сери. 11.00—«Аяншалагшадай клуб». 12.00—Хүгжэмтэ дамжуулга. 12.20—Мультфильм. 12.25—Хүүгэдтэ дамжуулга. 13.25—Мэдээсэлнүүд, соносхолнууд. 13.30—Время. 16.30—Мультфильм. 16.45—Конгын аялга дуунууд. 17.05—«Кот и клоун» — фильм-концерт. 17.50 — Пакистан тухай. 18.15—«Бидэ ба экономико». Россин экономикын хүгжэлтын замуud. 19.30—Время. 20.00—«Амар сайн, хүгжэм!» 20.30—«Село Степанчиково и его обитатели» —уран һайханай фильм, 2-дохи сери. 22.00—Время. 22.30—Литературно-уран һайханай «Үгэ» программа. 00.30—Шэнэ һоник.

ХОЁРДОХИ ПРОГРАММА

МОСКВА. 9.00—Үглөөнэй гимнастика. 9.15—«Ангуудай цирк». 10.00—Ахалагша классайхидта уран зохёолой дамжуулга. 10.40—«Европын баяр». Югославида үнгэрэгдэһэн хүүгэдэй уласхоорондын фестиваль. 11.10—«Приключения Арслана» — үхибүүдтэ фильм. 1-дэхи сери. 12.15—Ритмическэ гимнастика. 12.45—«Семнадцать мгновений весны»—уран һайханай фильм. 5-дахи сери. УЛААН-УДЭ. 17.35—«Одохон» — киноальманах. 18.25—Байгал. 18.45—Лаба дена, Бурятия! Литвагай экспедициин ерэһэн тухай (буряадаар). үмэнэхи газар Соносхолнуud. —«Амгалан н шуулһ». 21.0 дэлхэйн чем 21.45—Мэдээс холнуud. 21.5 Флоренский «Стакан водк фильм. 2-дох Мэргэн бууд чемпионадай

СРЕДА, 15

НЭГЭДЭХИ ПРОГРАММА

МОСКВА. 7.30—«120 минута». 9.35—«Село Степанчиково и его обитатели»—уран һайханай фильм. 2-дохи сери. 11.05—Ксения Георгиади дуулаха. 11.30—Литературно-уран һайханай «Үгэ» программа. 13.30—Время. 16.30—«Уянгата һайхан аялгануud». И. Штраус. 17.20—Мультфильм. 17.30—Үхибүүдтэ дамжуулга. 18.30—Инди тухай дамжуулга. 19.30—Время. 20.00—«16-тай ба тэрээнһээ дээшэ наһатайшуулда». 20.40—Арадэй хүгжэмэй концерт. 20.55—И. Л. Андрониковой хөөрөөнүүд. 22.00—Время. 22.30 — Мэдээсэлнүүд, соносхолнууд. 22.35—«Остров» —уран һайханай фильм, 1-дэхи сери. (Италиа). 00.10—Бэльча хатар гүйсэдхэгшэдэй уласхоорондын мүрысөөн.

ХОЁРДОХИ ПРОГРАММА

МОСКВА. 9.00—Үглөөнэй гимнастика. 9.20 — Баримтата фильмүүд. 10.00—«Амар сайн, хүгжэм!» 10.45—Мультфильм. 11.05—«Приключения Арслана»—үхибүүдтэ фильм. 2-дохи сери. 12.10—«Кухонный разговор или монолог счастливой женщины»—баримтата фильм. 12.30—«Семнадцать мгновений весны»—уран һайханай фильм, 6-дахи сери. УЛААН-УДЭ. 17.30—«Одохон» — киноальманах. 18.30—«Эрхэтэн ба хуули». Буряадай АССР-эй бүрин эрхэтэ байлга тухай декларациин проектые зүб 19.10—Байгал гуримаар ажа 20.30—Соносх ВА. 20.40—«А ты, багашуулһ болоор дэлхэ Эрэшүүл. 21.40 соносхолнуud. цаетут»—Барим 23.05—«Балтоз гриин телевиде гэн буудалгаа пионадай дне

ЧЕТВЕРГ, 16

НЭГЭДЭХИ ПРОГРАММА

МОСКВА. 7.30—«120 минута». 9.35—«Остров»—уран һайханай фильм. 11.10—Баянистнуудай квартет наадаха. 11.20—И. Л. Андрониковой хөөрөөнүүд. 12.25—Хүүгэдтэ дамжуулга. 13.25—Мэдээсэлнүүд, соносхолнууд. 13.30—Время. 16.30—«Россин уйдхартай пейзаж». 17.15—Р. Вагнер. Оперонуудһаа хэһэгүүд. 18.10—Мультфильм. 18.35—«Хочу понять...»—Чернобыльдохи һаидаралай хойшолонгууд тухай баримтата-публицистическэ видеофильм. 19.30—Шэнэ һоник. 20.00—НАТО—ОВД: Саашадаа юун бэ? 21.15—Смоленскын ород арадай оркестрэй концерт. 22.00—Время. 22.30—«Остров»—уран һайханай фильм, 2-дохи сери. 00.10—«Гласом моим» — фильм-концерт. 01.10—Шэнэ һоник.

ХОЁРДОХИ ПРОГРАММА

МОСКВА. 9.00—Үглөөнэй гимнастика. 9.15—Ахалагша классайхидта уран зохёолой дамжуулга. 10.35—Баримтата фильмүүд. 11.15—«Горя бояться—счастья не видать»—үхибүүдтэ фильм. 1-дэхи сери. 12.20—Ритмическэ гимнастика. 12.50—«Семнадцать мгновений весны»—уран һайханай фильм. 7-дохи сери. УЛААН-УДЭ. 17.35—«Улаан, Шара, Ногоон». 18.05—Байгал. 18.25—20 жэлэй үнгэрөөд байхада... Ленинградай театрай, хүгжэм болон киногой институт дүүргэгшэдтэй уулзалга (буряадаар). 19.25—Байгал (буряадаар). 19.45—«Соведүүд ба ажабайдал». Сотниково тосхоной мүнөөнэй байдал ба ерээдүй. 20.30—Соносхолнуud. МОСКВА. нойрсогты, ба Баскетболоор онат. Эрэшүүл холнуud, мэдэ —«Иегуди Ме ба Ленинград онууд...» 22.35 зовой лек фильм («К 23.05—«Сопот-9 хооронды эстрадна фестиваль. Түрүүшэ шоһоо дамжуулга. Һаргалгадань буудалгаар д надай дневник.

ПЯТНИЦА, 17

НЭГЭДЭХИ ПРОГРАММА

МОСКВА. 7.30—«120 минута». 9.30—«Остров»—уран һайханай фильм. 2-дохи сери. 11.10—Мультфильм. 11.25—Хүн. Газар дэлхэй. Юртэмсэ. 12.25—«Неправдивая калина» —баримтата фильм. 12.45—«16-тай ба тэрээнһээ дээшэ наһатайшуулда». 13.30—Время. 17.15—Москвадахи хүүгэдэй дуунай конкурс. 18.00—«Свободная импровизация»—джаздада дуратай элдэб мэргэжэлтэй хүнүүд тухай баримтата фильм. 18.15—Индонезиин хатар. 18.45—Компьютертэй харилсаан. 19.30—Время. 20.00—Алас-Дурна хизаарта (Находко порт) экономическа сүлөө зоно байгуулха тухай. 20.30—И. Гайдн. «Сууряан». 20.45—Шухала асуудалаар репортаж. 20.55—«Дети греха»—уран һайханай фильм. 22.00—Время, 22.30—Соносхолнуud, мэдээсэлнүүд. 22.35—МВД мэдээсэнэ. 22.45—Хүгжэмтэ дамжуулга. 23.15—«Хараа бодол» гэһэн программын тусхай дамжуулга. Америкин ородуud.

ХОЁРДОХИ ПРОГРАММА

МОСКВА. 9.00—Үглөөнэй гимнастика. 9.20—С. Прокофьева, И. Токмакова. «Стрела Робин Гуда»—Совет Армиин Түбэй академическэ театрай фильм-зүжэг. 11.15—Ород арадай дунууд. 11.25—«Горя бояться—счастья не видать»—үхибүүдтэ фильм. 2-дохи сери. 12.30—«Семнадцать мгновений весны»—уран һайханай фильм. 8-дахи сери. УЛААН-Удэ. 17.30—Мультфильмнүүд. 18.00—«Слово о человеке»—баримтата фильм. 18.30—«Сагай суурьяан». хореографичес багшанартай у Буряад орон МОСКВА. нойрсогты, ба «Доктор Сарч энхые хүсэнэбэ римтата фильм на хүгжэмэй к Бултанай эрхил —«Сопот-90» п рондын эстрад 2-дохи удэр. 3 —00.25—Мэргэн дэлхэйн чемпио

СУББОТО, 18

НЭГЭДЭХИ ПРОГРАММА

МОСКВА. 7.30—«120 минута». 9.35—«Эжы, аба бидэ гурбан». 10.05—Жэлэй дурбэн саг. Август. 11.05—Татаарай АССР-эй Гурэнэй дуу, хатарай ансамблиин концерт. 11.45—НЛО: Бельгиин гурбалжан. 12.15—«Душа, восстань, чтоб потрудиться...» — баримтата фильм. 12.55—Худалдаа наймаанай һоник. 13.25—«П» тэмдэгтэй. Эрдэм дэлгэрүүлгын программын хуудаһануудаар. 14.25—«Бурда моден» дурадхана. 14.55—«Дорога в школу—үхибүүдтэ фильм. (ГДР). 15.25—Полтавын уран һайханай музей. 15.50—Мультфильмнүүд. 16.30—Американ киногой хуудаһануудаар. Киноконцерт. 17.35—СССР-эй Гурэнэй камерна оркестрэй концерт. 18.40—Уласхоорондын шэнжэлэл. 19.25—Шухала асуудалаар репортаж. 19.35—«Приключения Шерлока Холмса и доктора Ватсона»—уран һайханай фильм. «Сокровище Агры». 1-дэхи, 2-дохи сери. 22.00—Время. 22.30—СССР-эй правительства. 22.40—Ехэшүүлэй мультфильм. 23.00—ССР Союзай ГАБТ-да СССР-эй арадай артист В. Васильевай зохёохы үдэшэ. 00.25—Шэнэ һоник.

ХОЁРДОХИ ПРОГРАММА

МОСКВА. 9.00—Үглөөнэй гимнастика. 9.20—«Сын Оки»—хүгжэмтэ фильм. 10.45—У. Сароян. «Не уходи рассерженным»—зүжэг. 13.50—Мультфильм. 14.00—Баскетболоор дэлхэйн чемпионат. Эрэшүүл. 15.30—«Совет Росси»—видеоканал. 18.00—«Дезертир»—уран һайханай фильм. 19.10—Автомобильна баримтата. фил Ород хэлэн. 20 на благо»—бар 20.55—Мэдээсэл нууд. 21.00—«А согты, багашуу вый день» бу 22.00—Время. 90» гэһэн улаа традна фести үдэр. Заһарла —Мэргэн буудал чемпионадай д «Гибель 31-го» һайханай фильм.

ВОСКРЕСЕНИ, 19
СССР-эй АГААРАЙ ФЛОДОЙ ҮДЭР

НЭГЭДЭХИ ПРОГРАММА

МОСКВА. 9.00—Бултанай эрхилхэ спорт. 9.15—Ритмическэ гимнастика. 9.45—«Спортлотогой» тираж. 10.00—Эртэ үглөөнһөө. 11.00—Эсэгэ орондоо алба хэнэ. 12.00—Үглөөнэй наада зугаагай программа. 12.30—«Дэлхэйо тойрон»—альманах. 13.30—«Элүүр энхэ байлга». 14.15—«Монография», «Цирк для моих внуков»—уран һэйханай фильм. 15.25—Японой хүүгэдэй «Маримба Понес» ансамблиин концерт. 15.55—Уран шүлэгэй долгин дээрэ. 16.05—Валерий Леонтьев Индидэ. 17.00—«Худөөгэй ажал хэрэгүүд». 18.15—Бултанда хабаатай педагогико. 19.15—«Легкие шаги»—уран һайханай фильм. 20.50—Свирелеэр ба жалейкээр наадаха. 20.55 — «Безымянный замок» — 6 серитэй уран һайханай фильм 1-дэхи сери. (Венгри). 22.00 — Время. 22.30—«Сопот-90» гэһэн уласхоорондын эстрадна фестиваль. Гала-концерт.

ХОЁРДОХИ ПРОГРАММА

МОСКВА. 9.00—«Зарядкада зогсогты». 9.20—«Варианты будущего»—«Элшэ хүсэнэй хараа шугам» гэһэн циклһээ баримтата фильм. 5-дахи фильм. 10.30—Уран зохёолой дамжуулга. 10.50—Режиссер И. Беляевай фильмүүд. «Ярмарка», «Звонкая сторона». 11.55—Мультфильм. 12.10—«КВН-90». Днепропетровскын гүрэнэй университедэй болон Киевэй политехническэ институтай командануудай уулзалга. 14.00 — Баскетб чемпионат. Эр «Совет Росси 18.00—Уласхоор лэл. 19.00—Баяр аккордеонистнуу 20.25—«Объектив гаган нойрсогты 21.15—Мэдээсэл нууд. 21.20—Бо тухай. 22.00—В «Горы дымят— фильм. 1-дэхи, 00.55—Мэргэн б хэйн чемпионад

Кино, театрнуудта

Театр оперы и балета
Гастроли Душанбинского государственного русского драмтеатра им. Вл. Маяковского. Таинственный гость—в 12, Генералы в юбках—в 19.

«Дружба»
Таинственный остров—в 9-30, 109-ый идет без остановки—в 11-10, 13, 15, 19-10, 21, Кокон—в 17.

«Родина»
Мультфильмы—в 10, 16-20, Преступление Антуана—в 12, 13-50 (удл.), 18-10, 20, 21-40.

«Прогресс»
Красный зал—Роман с камнем—в 10, 12-10, 14-20, 16-30, 18-40, 20-50. Зеленый зал—Большой — в 10, 12-10, 14-20, 16-30, 18-40, 20-50.

«Октябрь»
Красный галст та на единор И придет то 14-30, 18-10,

«Восток»
Ко мне, Мухт декс молчани 18, 21.

«Арша»
Хитрая задачк чения гайдук Частный дете ция «Кооперат

ДК «Текстиль»
Замужем за

НАШ АДРЕС:
670000, УЛАН-УДЭ
ул. Каландаришвили, 23

Телефоны редакции: редактор—2-50-96, приемная—2-54-54, зам. редактора —2-68-08, зам. редактора —2-62-62, отв. секретарь —2-50-52, секретариат —2-66-76; отделы: партийной жизни и пропаганды —2-60-91, 2-56-23, промышленности и строительства — 2-61-35, агропромышленный —2-64-36, 2-63-86; советского строительства и быта —2-69-58; культуры и школ —2-60-21, 2-57-63; информации —2-34-05; переводов —2-54-93; писем и селькоров —2-67-81; корректорская—2-33-61; выпускающие—2-35-95; собственные корреспонденты: п. Баргузин —91-1-44, г. Северобайкальск —35-73, п. Хоринск—55-6-90, г. Закаменск—31-61, п. Кырен—91-9-79 п. Агинское —3-40-69. Директор издательства — 2-37-32, бухгалтерия—2-33-77, ватта— 2-56-62.

Газета выходит 300 раз в год. Объем 2 п. л. Индекс подписки газеты 50901

Газета отпечатана республиканской типографией Госкомиздата Бурятской АССР. Директор 2-40-45
Заказ № 165.