ТЕЛЕСЕНСАЦІЯ

№21, СЕРЕДА, 21 ТРАВНЯ 2008 р.

Сенсації, програма та реклама

• Безкоштовно для читачів «RIA», «RIA плюс», «"20 хвилин" Житомир», «ВСІМ», «RIA Козятин», «RIA Шаргород» • Всі телепрограми ефірного, кабельного та супутникового ТБ • Від 65 коп. як окрема газета!

Максимальний %

Лише для колишніх вкладників Ощадбанку СРСР!

ПРЕД'ЯВІТЬ ОЩАДКНИЖКУ ТА ОТРИМАЙТЕ НАДБАВКУ

АКЦІЯ

ВІДКРИЙТЕ ДЕПОЗИТ ТА ОТРИМАЙТЕ до 16,5 %

ПриватБанк

8 800 500 00 30

(0352) 47 06 68

www.privatbank.ua

E-mail: hotline@pbank.com.ua

стор. 15

МЕРЕЖА СУПЕРМАРКЕТІВ ЕЛЕКТРОНІКИ

DOMOTEXHIKA®

23,24,25 травня

З НАГОДИ СВЯТКУВАННЯ ДНЯ НАРОДЖЕННЯ МАГАЗИНУ

1000 подарунків першим покупцям гарантовано

8 800 300 20 20

вул. 600-річчя, 19

ПРАЦЮЄМО БЕЗ ВИХІДНИХ

УТ-1

09.00 - 14.00 ПРОФІЛАКТИКА
14.00, 15.15, 17.10, 19.30, 21.45, 23.45 Погода
14.05 Між НАМИ... Французи в Україні
14.55, 16.55, 18.55, 01.20 Ситуація
15.00, 19.00, 21.00 Новини
15.25 Індиго
15.55 М/с "Нормальний Норман"
16.30 До Дня захисту дітей. Моя країна - територія добра. Проект великого життя
17.00 Новини міжнародні
17.20, 04.30 Д/с "Поле битви" (закл.)
18.20 Український вимір
19.15, 21.25 Діловий світ
19.25, 21.35 Світ спорту
19.40 На шляху до Євро-2008
20.10, 02.30 "Попередження" з М.Вереснем
21.55 Ток-шоу "Один за всіх"
22.55 Трійка, Кено
23.00 Підсумки
23.40 Спорт
23.50 Ера краси з компанією "Оріфлейм"
00.25 DW. Новини Європи
00.55 Укравтоконтинент
01.25, 05.50 Служба розшуку дітей
01.30 Пісенний вернісаж 1 ч
03.15 "Тобі, єдиній!" Концерт І. Бобула 2 ч
05.20 Експерти дозвілля

УТ-2

14.00 Т/с "Татусеві дочки", 46 с.
14.30, 19.30, 23.30, 02.15 ТСН
14.50, 20.10, 00.10 "ТСН. Погода"
14.30 Т/с "Сваха", 15 с.
15.30 Т/с "Всі жінки - відьми", 171 с.
16.20 "Сімейні справи з Іриною Калинською"
17.20 Т/с "Сила тяжіння", 39 с.
18.30 Т/с "Повернення Мухтара", 162 с.
20.15 Т/с "Принцеса цирку", 80 с.
21.15 Т/с "Чемпіон", 35 с.
22.20 Т/с "Чемпіон", 36 с.
23.50 "Епіцентр"
00.05 "ТСН. Проспорт"
00.15 "Бокс по-справжньому: Рікі Гаттон - Хуан Лазкано"
01.20 Д/ф "Операція "Аттіла" у програмі "Документ"
02.35 Т/с "Затока Доусона", 5 с.
03.20 Т/с "Дівчата Гілмор - 4", 81 с.
04.05 Т/с "Дівчата Гілмор - 4", 82 с.
04.50 "Документ +"
05.20 Т/с "Дні нашого життя - 2", 324 с.

Інтер

14.00 "Модний вирок"
15.05 Т/с "Боєць: Народження легенди"
17.05 Новини
17.20 "Жди меня"
19.00 Т/с "Вогонь кохання"
20.00 "Подробиці"
20.30 Т/с "Капітанські діти"
21.35 Т/с Прем'єра. "Морозов"
22.35 "Агенти впливу"
23.25 **Х/ф "Ілюзія убивства"**
01.40 "Знак якості"
03.15 "Ключовий момент"
04.45 "Дискавері"
05.30 "Уроки тітоньки сови"

ICTV

13.40 **Х/ф "Навколо світу за 80 днів"**
16.00 Галілео
16.35 Т/с "Полювання на асфальті"
17.35 Т/с "Опери. Хроніки вбивчого відділу-3"
18.45 Факти. Вечір
19.10, 00.45 Спорт
19.20 Надзвичайні новини з К. Стогнієм
19.45 Максимум щодня
20.00 Т/с "Вулиці розбитих ліхтарів-5"
21.00 Т/с "Антикілер-2"
22.00, 03.00 Свобода слова з А. Куликовим
00.30 Факти. Підсумок дня
00.55, 02.55 Погода
01.10 "Дзвінок фортуни". Інтерактив
02.40 Факти
04.55 Кримінальні історії

П'ятий канал

14.00 "Програма передач"
14.05, 17.50, 23.45, 03.55 "Погода в Україні"
14.10 "Своїми очима"
14.30 "5 елемент"
15.00, 16.00, 17.00, 18.00, 20.30, 23.00, 00.00, 01.30, 04.00, 05.00 "Час новин"
15.20, 16.30 Соціально-політичне ток-шоу "Майдан"
16.20, 00.25, 04.55 "Погода у світі"
17.15, 18.35, 22.55, 01.10, 05.25 "Погода на курортах"
17.20 "Територія закону"
18.20, 01.45, 04.15 "Час економіки"
18.45, 23.50 "Київський час"
19.00, 22.00 "Час новин" (російською)
19.15, 02.00 Аналітичний щоденник "Re:акція"
21.00, 03.00 "Час інтерв'ю"
21.25, 03.20, 05.30 "Час: важливо"
22.10, 23.25 "Бізнес-час"
22.25, 04.30 "Народний контроль"
22.45, 23.35, 00.15, 05.15 "Час спорту"
00.30 Огляд преси
00.35 "Ресторанні новини"
01.15 "Час-Тайм"
01.25 "Огляд преси"

СТБ

05.00 УВАГА! ПРОФІЛАКТИКА
14.00 **Х/ф "Будемо на "ти"**
15.50 **Х/ф "Коханий за наймом"**
18.00, 22.00 Вікна-Новини
18.12 "Звана вечеря"
19.30 **Х/ф "Приходьте завтра"**
21.30 Т/с "Кулагін та Партнери"
22.25 "За вікнами"
23.35 Т/с "Секретні матеріали"
00.35 Вікна - Спорт
00.45 Шукачі. Золото опальної цариці
01.30 "Золотий сундучок"

Новий канал

14.00, 19.00, 01.25 Репортер
14.05 М/с "Му і ципа"
14.20 Побачення з мамою
14.55 Т/с "Друзі"
15.55, 20.20 Т/с "Кадети"
16.55 Т/с "Колишня"
17.55, 21.20 Т/с "Щасливі разом"
19.15, 01.40 Спортрепортер
19.20, 01.45 Погода
19.25 Т/с "Бородін. Повернення генерала"
22.20 **Х/ф "Вен Уайлдер - король вечірок"**
00.15 Комеді клаб. Україна
01.50 Служба розшуку дітей
01.55 **Х/ф "Блуберрі"**
03.50, 04.45 Студія: Зона ночі
03.55 Невідома Україна
04.50 Наукове кіно України 30-40 років
05.20 Олександр Довженко. Роздуми після життя
05.40 Писанки
06.05 Зона ночі

ТЕТ

14.00 М/ф "Веселі мелодії"
14.30 М/с "Ліга правосуддя", 30 с.
15.00 М/с "Кейпертаунські копи", 19 с.
15.30 М/с "Нові пригоди Черепашок-ніндзя"
16.00 Т/с "Своя команда", 4 с.
16.30 "Єралаш"
17.00, 19.30 "Дом-2"
18.00, 00.30 "Жити-це добре!"
18.30 "Ціна кохання"
20.30 "Вечірній мультик"
21.00 "Звана вечеря"
22.00 "Вікна"
23.00 "Дивись!"
23.30 "Дом-2".Спецвипуск
00.00 "Дивись, хто прийшов!"
01.00, 02.00, 03.00, 04.00, 05.00 Сім новин
01.15, 02.15, 03.15, 04.15, 05.15 Сьоме небо
01.30, 02.30, 03.30, 04.30, 05.30 "7 VJ"

НТН

07.00 ПРОФІЛАКТИКА
14.00 **Х/ф "Футболіст"**
16.15, 04.35 "Маски-шоу"
17.00, 19.00 Вчасно
17.20 "Намедни" з Леонідом Парфьоновим. 1997 р
18.30, 21.40, 02.40 Свідок
19.30 **Х/ф "Супернова"**
22.00, 03.05 Т/с "CSI: Нью-Йорк"
23.00 Вчасно підсумки
23.20 Бізнес-новини "Ціна питання"
23.30 Т/с "Небо і земля", 1 с.
00.30 "Клуб Нічки"
03.50 "Речовий доказ"
05.05 "Наші"
06.00 "Особистий погляд"
06.30 "Переможний голос віруючого"

Тоніс

14.00 Експедиція навколо світу: три в одному
15.00 Чарівність тварин
15.35 Світ природи
16.10 Незаймана природа
16.40 Фатальні камені
17.50 Жіночій погляд Оксани Пушкіної
18.30, 20.30, 23.30, 02.55 "24 години"
18.45, 21.00, 23.50, 03.15 "24 години. Спорт"
18.50, 03.20 "24 години. Життя"
18.55, 21.05, 23.55, 02.50 "Погода"
19.00 Удаючи звіра
20.00 Видатні історичні особистості
21.10 Шоу Опри Уінфрі
22.00, 02.30 "Світські хроніки"
22.25, 01.40 Таємниці сучасної криміналістики
00.00, 04.30 Привид у латах. Синдром одинака
01.00, 03.30 "24 години. СвітОгляд"
01.15 Т/с "Таємничий острів"
03.40 Трипільці
05.20 Школа ремонту

ТРК Україна

05.00 Профілактика
14.00 "Телезірка - Суперзірка". Як вони співають? Півфінал
16.00 Срібний апельсин
17.00, 19.00, 03.30 Події
17.20, 19.25, 03.55 Спортивні події
17.25, 19.30, 04.00 Погода
17.30 Критична точка
18.00 Т/с "Рідні люди"
19.35 Т/с "Капкан"
20.30 Т/с "Жінка без минулого"
21.30 **Х/ф "Апокаліпсис"**
00.30 Концерт
02.00 Нічні розваги
04.05 **Х/ф "Пригоди Петрова і Васечкіна"**
05.15 М/ф

М-1

14.00, 16.10, 17.05, 18.40, 21.40, 22.45, 23.40, 01.30, 02.40, 04.40, 05.35 Хіти Non-Stop
15.30, 06.30 C.C music
16.00, 18.30, 22.30, 23.30, 02.30, 04.30 eMOneNews
17.00, 18.55, 05.30 Web.cam
19.00, 22.40 Погода
19.05 Хіт Готов
19.40, 00.30 M2O
20.30 V.I.P
21.00 Сімпсони
21.30 eMOneNews Kingsize
22.00 Music Post
00.00 Козирний people

Мегаспорт

14.00 Спортфайли. Олімпійський відлік
14.45 ПАСпорт
15.10, 00.40 Спортивна гімнастика. Кубок світу. Етап у Китаї. Ч. 1
17.35, 19.55, 22.15, 23.30, 00.20 Мегафон. Спортивні новини
17.55 Баскетбол. ЧУ. Суперліга. Плей-офф. Матч за 3-місце. БК "Хімік" - "Політехніка Галичина". Пряма трансляція
20.15 Снукер. Прем'єр-ліга-2007. Вайт - Девіс (Пр. 8)
22.30 Відверто про футбол
23.50 Бій! Ч.6
02.40 Баскетбол. ЧУ. Суперліга. Плей-офф. Матч за 3-місце. БК "Хімік" - БК "Політехніка Галичина"
04.30 Екстремальний спорт
04.45 Настільний теніс. Міжн. турнір у Німеччині. Жінки. Півфінали та фінал

ТВ-4

05.00 ПРОФІЛАКТИКА
14.00 **Х/ф "8 жінок"**
15.30 Д/с "Велика мандрівка"
16.00, 19.00, 22.00, 00.30 Провінційні вісті
16.05 Веселі мелодії
16.30 М/с "Редвілл"
17.00 Дитяча програма "Цілком природно"
17.30 "Гал-кліп"
18.00, 01.10 Т/с."Полюби ворога свого"
18.50, 20.55, 22.35, 01.05 Оголошення. Бюро знахідок
19.30, 22.30, 01.00 Точка зору
19.35 "Захищена якість"
20.00 Наші вітання
21.00, 02.30 Леді SP+
21.30, 02.00 В/ф "Культура та мистецтво"
22.45, 04.00 **Х/ф "Прорив"**
00.15 Час-Тайм
03.00 Хіт-парад
05.30 Музика на каналі

SMILE TV

07.00, 08.00, 10.00, 11.00, 15.00 "Від вуха до вуха"
07.05, 08.05, 10.05, 11.05, 15.05, 17.05 "Сінема"
07.10, 08.10, 18.25, 20.25, 21.55 "Хронограф"
07.15, 08.15 Новини. Пост-скриптум, прогноз погоди, гороскоп, Афіша
07.35 "Мультсалон Котигорошко"
08.35, 16.30 Аніме-клуб
09.00, 13.00, 19.30 Хіт-парад "Смайл Топ 20"
10.10, 11.10, 17.10 "Хронограф", Бізнес новини, прогноз погоди, гороскоп, Афіша
10.20, 12.20 Смайл-хіти
11.20- "Шерше ля фам" з Руженою Волянською
11.50, 15.50, 21.30 "Велнес"
14.00, 17.20 Український хіт
15.10 "Хронограф", Бізнес новини, прогноз погоди, Афіша
15.20 "Шерше ля фам" з Руженою Волянською
16.20 Мульткласика
17.00 -"Від вуха до вуха"
18.30, 20.30 Новини, бізнес новини, прогноз погоди, гороскоп, Афіша
19.00 "МЕЛОФОН"
21.00 Шерше ля фам з Руженою Волянською
22.00 Новини, Бізнес новини, прогноз погоди, гороскоп, Афіша
22.20 ТЕРЕВЕНЬКИ
00.00 Рок-н-рол до рання
03.00 Електростанція
04.00 До півночі далеко
05.00 Смайл чіл аут

ТТБ

14.00 Земне тяжіння
14.15 Подорожні замальовки
14.25 Тато, мама і я
14.30 У світі незвичайного
14.45 "Літопис". Тернопіль у плині літ
15.00, 19.00, 20.00, 22.00 "Вісті ТТБ"
15.10 Передачі ДТРК ""
17.00 Україна: час місцевий. Мовлення територіальних громад
19.10, 20.20, 21.30, 22.20 Погода
19.15 Мальовниче Тернопілля
19.20 Програма для іменинників "Пісня в дарунок"
19.30 "Я хочу сказати"
19.45 "Освіта і суспільство"
20.25, 21.35, 22.25 "На музичній хвилі"
20.30 "Час країни"
21.00 Поза часом
21.05 Служба розшуку дітей
21.10 "Вечірня казка"
21.40 "По той бік таємниці"
22.30 "Велети духу і слави. Українська місія"
22.35 Т/с ''Донька садівника'' , 90 с.
23.20 Гімн України

ОРТ международное

05.00, 08.00, 04.00, 11.00, 14.00, 17.00 Новости
05.05, 08.15 Телеканал "Доброе утро"
09.50 "Малахов+"
11.20, 03.05 "Модный приговор"
12.20 "Контрольная закупка"
13.00 Другие новости
13.25 "Понять. Простить"
14.20 "Писатель и вождь. М.Горький". ф. 1
15.05, 02.20 Т/с "Огонь любви"
16.00 "Федеральный судья"
17.30, 01.45 "Детективы"
18.05 "Жди меня"
18.55, 04.05 Т/с "Черный ворон"
20.00 Время
20.30 Т/с "Последний бронепоезд"
21.35 "Вражда между самыми близкими"
22.45 "След"
23.40 Ночные новости
23.55 Проект "Одноэтажная Америка"
00.50 Искатели. "Озеро - мираж"

ОРТ 1 канал

07.00, 10.00, 06.00 Новости
07.05, 10.15 Телеканал "Доброе утро"
11.05 "Малахов+"
12.05, 04.20 "Модный приговор"
13.00, 16.00, 19.00 Новости (с субтитрами)
13.20 "Контрольная закупка"
13.45 Т/с "Женщины в любви"
14.30 "Детективы"
15.00 Другие новости
15.25 "Понять. Простить"
16.20 "Писатель и вождь. Максим Горький"
17.15 Т/с "Огонь любви"
18.05 "Федеральный судья"
19.20 "Жди меня"
20.15, 05.10 Т/с "Татьянин день"
21.05 Т/с "Принцесса цирка"
22.00, 03.00 Время
22.30, 03.308 Т/с "Братья"
23.30 "Вражда между самыми близкими"
00.25 Ночные новости
00.40 "След"
01.20 "Одноэтажная Америка"
02.10 Искатели. "Озеро-мираж"
06.05 "Пусть говорят"

РТР

04.00 "Доброе утро, Россия!"
07.55 **Х/ф "Грехи наши"**
09.45, 16.50, 03.45 Вести. Дежурная часть
10.00, 13.00, 16.00, 19.00 Вести
10.25, 13.20 Местное время. Вести-Москва
10.45 Т/с "Частный детектив"
11.40 **Х/ф "Зеленый фургон"**
13.40 Т/с "Взрослые игры"
14.35 "Суд идет"
15.30 "Кулагин и партнеры"
16.30 Местное время. Вести-Московская область
17.05 Т/с "Женщина без прошлого"
18.00 Т/с "Родные люди"
19.30 Местное время. Вести
19.50 "Спокойной ночи, малыши!"
20.00 Т/с "Путейцы"
21.50 "Мой серебряный шар. Русский Баден-Баден"
22.50 "Вести+"
23.10 "Честный детектив"
23.40 "Синемания"
00.10 "Дорожный патруль"
00.30 **Х/ф "Зеленый дракон"**
02.35 "Комната смеха"
03.25 "ХА". Маленькие комедии

РТР Планета

04.00 "Доброе утро, Россия!"
07.00 "Говорим без ошибок"
07.10, 15.30 Т/с "Любовь моя"
07.40 "Комната смеха"
08.25 "Сам себе режиссер"
09.15, 02.45 "Острова". Алексей Петренко
10.00, 13.00, 16.00, 19.00 Вести
10.20, 00.15 **Х/ф "Прохиндиада-2"**
11.55 М/ф
12.20, 02.00 "Александр Ханжонков. Последний император"
13.20 Т/с "Гонка за счастьем"
14.10 Т/с "Женщина без прошлого"
15.00, 03.25 "Про арт"
17.30 Вести-Москва
16.45, 01.50 Вести-спорт
16.55, 21.45 "Суд идет"
17.45, 22.40 "Кулагин и партнеры"
18.10 Т/с "Взрослые игры"
19.45 "Мой серебряный шар. Русский Баден-Баден"
20.50 Т/с "Эшелон"
23.10 "Вести+"
23.30 Новости культуры
23.50 "Ночной полет"

НТВ

05.00 "Сегодня утром"
08.00 Следствие вели...
09.00, 12.00, 15.00, 18.00, 21.40 Сегодня
09.20 Чрезвычайное происшествие. Обзор за неделю
09.55 "Кулинарный поединок" с М.Пореченковым
10.55 Квартирный вопрос
12.35 Т/с "Адвокат"
14.30, 17.30 Обзор. Чрезвычайное происшествие
15.30, 02.20 Т/с "Возвращение Мухтара"
18.40 Т/с "Улицы разбитых фонарей"
20.40 Т/с "Закон и порядок"
22.05 Т/с "Погоня за ангелом"
23.05 "Школа злословия". Ток-шоу
23.55 "Quattroruote"
00.30 **Х/ф "Солнечный удар"**
03.15 Т/с "Кошмары и фантазии"
04.15 - 05.00 Т/с "Близнецы"

НТВ мир

05.00, 09.00, 12.00, 15.00, 18.00, 21.40 Сегодня
05.10 Сегодня утром
08.00 Спасатели
08.10 "Кулинарный поединок"
09.25 Русская начинка
10.00 "Программа максимум". Скандалы. Интриги. Расследования
11.05 "Русские сенсации". Информационный детектив
12.35 Т/с "Ставка на жизнь", 48 с.
13.30 Квартирный вопрос
14.30, 18.40, 01.55 Обзор. Чрезвычайное происшествие
15.35 Чрезвычайное происшествие. Обзор за неделю
16.10, 01.10 Т/с "Все включено", 1 с.
17.05 Т/с "Возвращение Мухтара-2". "Взрослые игры"
19.10, 23.55 Час суда. Дела семейные
20.00 Т/с "Висяки". "Дело 11. "В поиске истины", 1 с.
20.50 Т/с "Формула стихии", 9 с.
22.10 Т/с "Евлампия Романова. Следствие ведет дилетант-3". "Канкан на поминках", 1 с.
23.05 Т/с "Воскресенье в женской бане". 9 с. "Я тебе не верю"
00.40 Главная дорога

НТВ Наше кино

09.00 "Близнецы"
10.30, 11.40 "Пространство для маневра"
12.55 "Тень"
14.30 "Право на выстрел"
16.00 "Хористка"
16.25 "Дела давно минувших дней..."
18.10 "Последняя встреча"
19.45 "Инженер Графтио"
21.10 "Опыт бреда любовного очарования"
23.00 "Злой дух Ямбуя"
00.40 "Нахлебник"

RTVI

06.00 "М/ф
07.00 "Власть" с Евгением Киселевым
08.00 "Полный альбац"
09.00, 10.00, 11.00, 12.00, 13.00, 14.00, 15.00, 16.00, 17.00, 19.00, 20.00, 21.00, 22.00, 23.00, 00.00, 01.00, 02.00 "Новости"
09.05 Т/с "Замарашка", 66 с.
10.05 "Кейс"
11.05 Т/с "Агония страха. Игра "втемную", 1 с.
12.02 "Грани недели"
13.05, 14.05 **Х/ф "Ошибки юности"**
14.40, 16.40, 23.40 "Музыка на канале"
15.05, 02.05 Т/с "Замарашка", 67 с.
16.05, 23.05 "Особое мнение"
17.05, 05.00 Т/с "Жизнь продолжается"
18.00 "Сейчас в России", "Особое мнение"
19.05 "Ищем выход"
20.05, 04.00 Т/с "Гончие. Покер на четырех тузах", 1 с.
21.05, 03.00 Т/с "Агония страха. Игра "втемную",2 с.
22.05 "Сейчас в мире", "Сейчас в России"
00.05 "Сейчас в Израиле", "Один на один"
01.05 "Особое мнение", "Сейчас в России"

REN-TV

05.00 Утренний музыкальный канал
05.40, 11.00, 01.55 Д/ф "Таинство обета"
06.05 Рекламный облом
06.35 Ради смеха
07.00 Т/с "Друзья"
07.30 Очевидец представляет: самое смешное
08.30, 11.30, 18.30 "24"
09.00, 17.00 В час пик
10.00 "Час суда"
12.00 Званый ужин
13.00 **Х/ф "Исчезнувшая колония"**
14.50 Т/с "Беглец из преисподней"
18.00, 00.15 Нарушители порядка
19.00 Т/с "Мальчишник"
20.00 Т/с "Солдаты-14"
21.00 "Громкое дело": "Бес" суда и следствия"
22.00 Вечер с Тиграном Кеосаяном
22.30 "24". Итоговый выпуск с Михаилом Куренным
23.00 Актуальное чтиво
23.15 Три угла с Павлом Астаховым
00.45 **Х/ф "Черный кот"**
02.25 Ночной музыкальный канал

TVCI

07.20 "Настроение"
09.30, 10.15, 10.45, 12.05, 13.45, 16.20, 16.55, 17.50 Телемагазин
09.45, 02.55 "Энциклопедия". "Девятый вал" Ивана Айвазовского
09.50 "Православная энциклопедия"
10.30, 13.30, 16.30, 19.30 События
10.50 **Х/ф "Черноморочка"**
12.15 "Московская неделя"
12.45, 20.10, 03.45 Т/с "Ангел-хранитель"
13.50 "Постскриптум" с А.Пушковым
14.50, 21.50 Т/с "Сестры по крови"
15.35, 23.15 Новое "Времечко"
16.50, 20.00, 04.55 "История государства Российского"
17.05, 03.00 Т/с "Криминальный кроссворд"
18.00, 05.40 "Сто вопросов взрослому". А.Демидова
18.40, 05.05 Т/с "Роксолана. Владычица империи"
19.15, 07.05 М/ф "Счастливый принц"
20.55 "Линия защиты"
21.30 "Репортер" с М.Дегтярем
22.35 "Момент истины"
00.00, 04.30 В центре внимания
00.30 События. 25-й час
00.55 "Петровка, 38"
01.10 Т/с "Женская логика". 1-2 с
06.20 Т/с "Городской романс"

ТНТ

05.00 "Любовь и тайны Сансет Бич". Теленовелла
05.55 Глобальные новости
06.00, 18.00 Такси
06.30 "Ох уж эти детки!"
07.00, 18.30 Москва: инструкция по применению
07.30 "Необъяснимо, но факт". "Города-призраки". Документальное расследование
08.30, 23.25 **К/к "Саша + Маша"**
09.00 "Счастливы вместе". "Наш девиз непобедим - заведем и не дадим!" Комедия
09.30 **К/к "Счастливы вместе". "Драка - лучший подарок"**
10.00 "Приключения Джимми Нейтрона, мальчика-гения"
10.30 "Жизнь и приключения робота-подростка"
11.00 "Шоу Рена и Стимпи"
11.30 "Детки подросли"
12.00 "Кларисса"
12.30 Такси в Питере
13.00 **К/к "Женская лига: Парни, деньги и любовь"**
13.30 Реалити-шоу "Дом-2. Live"
14.30 "Брат-2". Драма
17.00 **К/к "Счастливы вместе". "Матрешки с обложки"**
17.30 **К/к "Гуманоиды в Королеве"**
19.00 "Счастливы вместе". "Снимите Свету немедленно". 1 ч. Комедия
19.30 "Счастливы вместе". "Снимите Свету немедленно". 2 ч. Комедия
20.00 Реалити-шоу "Дом 2. Город любви"
21.00 **К/к "Свадебный переполох"**
22.55 Реалити-шоу. Спецвключение "Дом-2. После заката"
23.55 Клуб бывших жен
00.55 "Сестры". Драма
02.35 Реалити-шоу "Дом-2. Это любовь!"
03.30 "Мое второе "Я". Теленовелла

МУЗ-ТВ

04.00, 07.00, 12.15, 23.40, 02.00 “МУЗТВ хит”. Музыкальный нон-стоп популярной музыки
05.00, 09.00, 01.00 “Наше”. Нон-стоп русской музыки
06.00, 15.15, 22.30 “Твой выбор”. Музыкальные нон-стоп, который ты делаешь сам
10.00 “Звезды под прицелом”. Серия тематических программ о жизни публичных людей
11.00, 17.45 “Журнал Евровидения 2008”
11.15 “Ближе к звездам. Натали Портман”. История жизни звезды
11.40, 16.45 “Pro-обзор”. Шоу-бизнес-новости недели
13.45 “Алфавит” - блиц-опрос по алфавиту. Игра для грамотных
13.55, 20.00 “Звезды зажигают”
14.45 “Zoom”. Мир интернета, компьютерных игр и современных технологий
16.15 “Звсздные Фабриканты. Дайджест”. Все самое интересное о гастрольной жизни фабрикантов. Только на МУЗТВ!
17.15 Smesh.no. Самые смешные видеоролики, присланные телезрителями
18.00 “Большие надежды”. Новый увлекательный молодежный сериал. Премьера МУЗТВ!
19.00 “Звсздные Фабриканты”. Самое интересное о гастрольной жизни фабрикантов. Только на МУЗТВ!
19.25 “Стилистика”. Все о современной моде на МУЗТВ
21.00 Smesh.no. Самые смешные видеоролики, присланные телезрителями. Премьера МУЗТВ!
21.25 “Блондинка в шоколаде”. Гламурная жизнь глазами Ксении Собчак. Новый сезон полюбившегося реалити-шоу
21.50 Pro-новости
22.00 “Улетный trip”. Фантастический комедийный 3D мультсериал

OTV

05.00, 08.00, 10.00, 13.00, 16.00, 19.00, 22.00, 02.00 Music News
05.15 OTV-Interactive
06.30 Мультисвіт
07.00, 08.45, 10.45, 12.45, 14.45, 17.00, 17.45, 19.45, 21.45, 02.45, 03.45, 05.45 Національний хіт-парад України
09.00 Hit Girls
14.00 Free Time
20.00 Hit Boys
00.00 ОТВ-ЧАТ

К-1

14.00 “Відкритий світ: Життя серед дикої природи”
15.00 М/ф “Дитячий світ. “
15.20 Х/ф “Пригоди рабина Якова”
17.10 “Вечірній квартал. Історія успіху”
19.05 “Один день. Новини”
19.25 Т/с “Агент національної безпеки”
20.30 Т/с “Кріт-2” (початок)
21.30 Програма”Один день”
22.00 “Городок”
22.30 “Інше кіно”: “Грозовий понеділок”
00.30 “Один день. Всі новини”
00.50 Х/ф “Місцеві”
02.20 “ШОК”
03.00 “Один день”
03.30 Нічне життя
04.50 “Телеформат: Віктор Шендерович”
05.30 Х/ф “Сорочинський ярмарок”

РЕТРО

05.00, 13.00, 21.00 Анонс программ на день
05.05, 13.05, 21.05 Х/ф “Узник замка ИФ”
06.15, 14.15, 22.15 Взгляд
07.45, 15.45, 23.45 Х/ф “Четыре ноль в пользу Танечки”
09.10, 17.10, 01.10 Русский музей
09.40, 17.40, 01.40 Кинопанорама
10.45, 18.45, 02.45 Х/ф “Д’Артаньян и три мушкетера”
12.15, 20.15, 04.15 В объективе - животные
12.35, 20.35, 04.35 Великие имена России

Enter-фільм

14.00 Х/ф “Уснувший пассажир”
15.35 “Витрина-ТВ”
15.50 “Старпрофайл”
16.45 Х/ф “Баллистика: Экс против Сивер”.
18.50 “Самые знаменитые сцены в истории кино: sms-голосование”
19.10 Х/ф “Человек из черной “Волги”.
21.10 “5 новостей о кино”
21.30 Х/ф “Американский самурай”.
23.40 “Телеафиша”
23.55 Х/ф “Сделай мне больно”.
01.20 Х/ф “Похищение”.
03.05 Х/ф “Адский дом”.
04.40 Х/ф “Детектив Дик Трейси”

КІНО

14.00 М/ф “В гостях у лета”
14.30 Т/с “Третья планета от Солнца”
15.00 М/с Муль и Тик “Бог, дьявол и Боб”
15.30 М/ф
15.50 Х/ф “Синдикат-2” 1 с.
17.25 Х/ф Киноностальгия: “Ненависть”
19.00 Х/ф “Предсказание”
21.30, 03.50 Х/ф Мистерия кино. “Зависть богов”
00.25 Икс-ньюс
00.35 Х/ф Икс миссия: “Артефакт”
02.25 Х/ф Икс миссия: “Страстные связи”

Телеклуб

19.00 Т/с “Время жестоких”, 8 с.
20.00 Т/с “Театр обреченных”, 4 с.
21.00 Т/с “Черный ворон”, 51 с.
22.00 Х/ф “ТАСС уполномочен заявить...”, 5 с.
23.30 Х/ф “ТАСС уполномочен заявить...”, 6 с.
01.00 Т/с “Время жестоких”, 9 с.
02.00 Т/с “Театр обреченных”, 5 с.
03.00 Т/с “Черный ворон”, 52 с.

СТС

05.00 М/с “Человек-паук”
05.55 М/с “Смешарики”
06.00, 16.00 К/к “Моя прекрасная няня”
06.30 К/к “Папины дочки”
07.00, 19.00 “Я лечу” Мелодрама
08.00, 23.00 Истории в деталях
08.30 К/к “Кто в доме хозяин?”
09.00, 15.30 “Галилео” Научно-развлекательный журнал
09.30 К/к “Моя прекрасная няня”, 2 с.
10.30 “Дочки-матери” Драма
11.30 К/к “Папа на все руки”
12.00 М/с “Оливер Твист”
12.30 М/с “Тутенштейн”
13.00 М/с “Приключения Вуди и его друзей”
13.30 М/с “Приключения Джеки Чана”
14.00 М/с “Чокнутый”
14.30 М/с “Школа волшебниц”
15.00 К/к “Сабрина - маленькая ведьма”
16.30 “Герои” Мистическая драма
17.30, 22.45 “6 кадров”. Скетч-шоу
18.00 К/к “Папины дочки”, 2 с.
20.00 “Сердцеедки” Комедия
20.58 “Скажи!”
21.00 Х/ф “Большой папа”
23.30 “Слава богу, ты пришел!”
00.45 К/к “Моя команда”, 7 с.
04.00 Музыка на СТС

Hallmark

00.00 “Лучшие враги”
01.45 “Джейн Доу: Да, я хорошо это помню”
03.15 “Очень приятно, Санта”
05.00 “Семья мамы Флоры”
06.45, 14.15 “Любовь приходит тихо”
08.30, 13.00 “Дочери Маклеода-VI”
09.30, 16.00 “Только ты и я”
11.15, 17.45 “Женщина мушкетер”
19.30 “Дочери Маклеода-VII”
20.30 “Тени прошлого”
22.15 “Убийства в Мидсомере - X”

zone reality

07.00, 12.05, 19.05 Западня, серия 3, эпизод
07.55, 13.15 Таинство рождения, эпизод 75
08.15, 13.40 История болезни эпизод
08.40, 14.05 Большая дичь, эпизод 5
09.05, 14.30 Большая дичь, эпизод 6
09.30, 16.10, 20.50 Что же произошло, серия 1, эпизод 12
09.55, 14.55 Жена, мать и охотница за бандитами, эпизод 10
10.20, 17.25, 05.15 Покорители вершин, эпизод 10
11.10, 18.15, 06.05 Власть, привилегии и правосудие, серия 1, эпизод 28
12.50 Дерзкие преступники, эпизод 8
15.20, 20.00, 04.25 Полицейские будни, эпизод 57
16.35 Реанимация: о чем мы не знали, серия 4 эпизод
21.15, 01.05 Путешествие в неизведанное с Джоном Эдвардсом, серия 1, эпизод 7
22.05, 01.55 Пороки Майами, эпизод 5
22.30, 02.20 Полицейское управление, серия 2, эпизод
23.25, 03.10 Криминалисты, эпизод 11
23.50, 03.35 Измена, серия 6, эпизод 637
00.40 Под кожей эпизод 88

Discovery

07.00, 12.45, 18.45 Гостиница для двоих: Флоренция
07.25, 13.10, 19.10 Жизнь манекенщицы с Петрой Немковой: обучение
08.15, 14.05, 20.05 Дикие блюда: Мексика
09.10, 15.00, 21.00 Пока тебя не было: Канзас: 49 Вест-стрит
10.00, 16.00 Супервиллы. Чем больше, тем лучше
10.25, 16.25 Супервиллы. На нехоженных тропках
10.55, 16.55, 06.00 Рыболовный клуб Буэна Виста
11.20, 17.20 Рыбаки в джунглях. Жертва или хищник
11.50, 17.50 Главное - войти в ритм: Австралия
22.00 Лучший дизайн интерьера
22.55 Кафе мира: Азия. Шанхай
23.20 Кафе мира: Азия. Тайпей
23.45 Одинокая планета. Шесть ступеней. Берлин
00.35 Мир Боба. Монако
01.00 Снежный патруль. Гармиш
01.30 Роскошная трапеза. Эйч20
02.00 Пока тебя не было. Канзас. 150 Вест-стрит
03.00 Дикие блюда. Аляска
04.00 Самые богатые люди Европы. Мы славно поработали...
05.00 Одинокая планета. Шесть ступеней. Гонконг
06.30 Рыбаки в джунглях. Суровое испытание на Амазонке

National Geographic

05.00 Расследования авиакатастроф: специальный выпуск. Роковой дефект
06.00 Особо строгий режим. Женская тюрьма
07.00 Крупнейшая морская катастрофа мира
08.00 Экоизобретатели. Грузовик на дровах
09.00, 19.00 Я не знал этого
09.30, 19.30 Веселая наука
10.00, 15.00 Загадки Библии. Тайна рукописей Мертвого моря
11.00, 16.00 Загадки Библии. В поисках заветного Ковчега
12.00 С точки зрения науки - Дело о планете Земля. Телепатия
13.00 Суперсооружения. Крупнейший порт мира
14.00, 20.00 Хранители природы. Италия
17.00 В мире диких животных
17.30 Ушли спасать планету
18.00 С точки зрения науки - дело о планете Земля. Стоунхендж
21.00, 03.00 Суперсооружения. Суперат-тракцион
22.00, 01.00, 04.00 Идеальное оружие. Лук и стрелы
23.00, 02.00 Мастера боя. Самозащита
00.00 Секунды до катастрофы. Авиакатастрофа на автотрассе

Discovery

05.00, 12.45 Рождение автомобиля
05.25, 13.10 Войны на свалке. Внедорожники
06.20 Заезды. Сегодня вечером
07.15, 07.45 Из чего это сделано?
08.10 Помешанные на трюках
08.40 Мощные машины. Самолеты
09.05 Разрушители легенд. Смертельные лучи античности, Запах скунса, Пуленепробиваемый?
10.00, 10.30 Пятая передача
10.55 Заезды. Хаммер
11.50, 04.05 Короли строек. Южный порт
14.05, 00.00 Помешанные на трюках 3
14.35, 00.25 Мощные машины. Насосы
15.00, 02.45 Махинаторы. MAZDA MX5 - ч. 1
15.30, 03.10 Махинаторы. MAZDA MX5 - часть 2
16.00, 03.40, 16.30 Как это работает
17.00, 01.50 Американский чоппер. Мотоцикл Дейвида Манна часть 1
18.00 Разрушители легенд. Смертельный лифт, машина для полетов
19.00 Грязная работенка. Пароходный салага
20.00, 00.55 Самые крутые в мире парни. Ковбои
21.00 Тайны боевых искусств. Филиппины
22.00 Криминалисты. Дикая жадность
23.00 Всемирный клуб футбольных хулиганов. Россия

Discovery - science

07.00, 13.00, 07.25, 13.25 Требуется сборка
07.50, 13.50 Головоломы
08.40, 14.40 Патентное бюро: аквацикл
09.10, 15.10 В погоне за ураганом
10.00, 16.00 Наука выживать: африканская саванна
10.50, 16.50 Самые лучшие: истребители
11.40, 17.40 Люди в белом
12.35, 18.35 Рождение гоночного автомобиля
19.00, 01.00 Завтра и послезавтра
19.50, 01.50 Как это работает: ковры, питьевая вода, акустические гитары
20.15, 02.15 Как это работает
20.40, 02.40 Фантастика на деле
21.10, 03.10 Экстремальные машины: супергрузовики
22.00, 04.00 Супер-войны на свалке: снегоходы
22.50, 04.50 Самые лучшие: вертолеты
23.40, 05.40 Как работает крутая аппаратура
00.10, 06.10 Как это работает?
00.35, 06.35 Рождение мотоцикла: Харлей

Animal Planet

07.00, 11.00, 00.30, 06.30 “Самые забавные животные планеты”
07.30, 11.30 “Самые несносные ручные животные Британии”
08.00, 08.30, 01.00 “Сос дикой природы”
09.00 “Поместье сурикат: Новый день”
09.30, 20.30, 02.30 “Обезьяньи проделки”
10.00 “Ветеринары-стажеры. Попробуй-ка еще раз!”
10.30 “Спасение животных в Австралии. Кенгуру отпускают на волю”
12.00 “Как стать... Слоны”
13.00 “Остин Стивенс. Самые опасные: змея судьбы”
14.00 “Поля звериных сражений. Плавни”
14.30 “Планета диких. Рыжая лисица - когда наступает ночь”
15.00 “Животные-кинооператоры. Техно-джунгли”
16.00 “Путешествие длиной в жизнь. Парящие в воздухе”
17.00, 17.30, 19.00, 19.30, 01.30 “Ветеринарная скорая помощь”
18.00 “Полиция Хьюстона - отдел по защите животных. Фабрика щенят”
20.00, 02.00 “Поместье сурикат. Прощай, любовь моя”
21.00, 03.00 “Заповедник в дебрях Африки”
22.00, 04.00 “Слоновьи дневники”
22.30, 04.30 “Живая природа. Слоники по имени Эхо”
23.30, 05.30 “Полиция Хьюстона - отдел по защите животных. Лучший друг солдата”

Охота и Рыбалка

05.00, 13.00, 21.00 Наш репортаж
05.20, 13.20, 21.20 Мастер-класс
06.00, 14.00, 22.00 Большая рыбалка
06.25, 14.25, 22.25 О вкусной пище
06.30, 14.30, 22.30 Подводная охота
07.00, 15.00, 23.00 Клевое место
07.20, 15.20, 23.20 Кельтская природа
08.00, 16.00, 00.00 Рыбалка
08.50, 16.50, 00.50 Советы по снаряжению
09.00, 09.15, 17.00, 17.15, 01.00, 01.15 Простая рыбалка
09.35, 17.35, 01.35 Рыбалка на Великих озерах
10.00, 18.00, 02.00 Настоящая рыбалка с Крисом Бейли
10.25, 18.25, 02.25 Снасти
10.30, 18.30, 02.30 Рыбалка - моя страсть
11.00, 19.00, 03.00 О собаках
11.30, 19.30, 03.30 Охота - моя страсть
12.00, 12.40, 20.00, 20.40, 04.00, 04.40 Нож
12.25, 20.25, 04.25 Сафари

DRIVE

05.00, 13.00, 21.00 АвтоЕвропа
05.30, 13.30, 21.30 Драгрейсинг
06.00, 14.00, 22.00 Суперкары V8
07.00, 15.00, 23.00 Американский гром
07.30, 15.30, 23.30 Автолегенды
08.00, 16.00, 00.00 Форсаж
08.30, 16.30, 00.30 Проиграл - отдай!
09.00, 17.00, 01.00 Дорожные войны
10.00, 18.00, 02.00 Пит-стоп
11.00, 19.00, 03.00 Русские гонки
11.30, 19.30, 03.30 Хайвэй
12.00, 20.00, 04.00 Максимальная мощность

EXTREME

01.00 “Ударная группа” Программа о боевых искусствах
02.00 “Profiles - Tara Dakides”
02.30, 04.30, 06.30 “Free4style/speedsurf Karpathos”
03.00 “Drop In TV” Маунтинбайк и даунхил
03.30 “Kiteboard Pro World Tour 2006” Соревнования по кайтборду
04.00 “Awe”
05.00 “Profiles - Tara Daki”
05.30, 07.30 “10 Count” Лучшие трюки райдеров
06.00 “I-Ex” Разные виды экстремального спорта
07.00, 10.30, 13.00, 18.00 “Hardcore Candy, эп. 11” Программа о женском сноуборде
08.00, 12.00, 16.00, 20.00 “Fim World Supermoto Champions 2007” Чемпионат по мотоспорту
09.00, 11.00, 17.00, 00.00 “Экстремальный стритбол” Соревнования по стритболу по всей Европе
10.00, 14.00, 21.00 “Ticket To Ride - 2008” Соревнования по сноубордингу в Европе
13.30, 18.30 “Bowlriders/ Masters 2007”
14.30, 21.30 “Nissan UCI Mountain Bike World Cup” Соревнования по маунтинбайку
15.00, 19.00, 22.00 “Monster Energy Motocross Nationals 2” Соревнования по мотокроссу
23.00 “Король клетки” Программа о боевых искусствах

Euro Sport

09.30, 02.15, 21.30 Теннис. Гейм, сет и Матч
09.45 Мотоспорт по выходным
10.00 Ралли-рейд. Чемпионат мира. Транссибирское ралли. Этап 5
10.30 Автогонки. Суперкубок Порше (Монако)
11.00 Теннис. Турнир Большого Шлема. Открытый Чемпионат Франции. 1-й день
12.00, 18.30 Теннис. Турнир Большого Шлема. Открытый Чемпионат Франции. 2-й день
17.00, 01.00 Велоспорт. Национальный тур. Тур Италии. Этап 16
21.45, 02.00 Футбол. На пути к ЕВРО-2008
22.00 Боевые искусства. Бойцовский клуб. Мировой Гран-при (Япония)
00.00 Теннис. Турнир Большого Шлема. Открытый Чемпионат Франции. 2-й день Обзор

Здоровье ТВ

05.00, 13.00, 21.00 Анонс программ на день
05.05, 13.05, 21.05 “Детское здоровье”
05.30, 13.30, 21.30 “Передовая медицина”
06.00, 14.00, 22.00 Врача вызывали?
06.20, 14.20, 22.20 “Совместная тренировка”
06.40, 14.40, 22.40 “Отчего и почему?”
06.55, 14.55, 22.55 Элементы образа
07.00, 15.00, 23.00 Жить легко
07.20, 15.20, 23.20 “Скорая ветеринарная помощь”
07.45, 15.45, 23.45 “Понимание рождения”
08.00, 16.00, 00.00 Я
08.20, 16.20, 00.20 “О теле и душе”
08.45, 16.45, 00.45 “Современный путеводитель для будущих мам”
09.00, 17.00, 01.00 Инструкция по выживанию для родителей
09.20, 17.20, 01.20 “Фитнес для Вас”
09.40, 17.40, 01.40 “Образовательная программа для семьи”
10.00, 18.00, 02.00 Йога для всех
10.20, 18.20, 02.20 “Путь к здоровому питанию”
10.50, 18.50, 02.50 “Разум”
11.00, 19.00, 03.00 Ищу любовь
11.20, 19.20, 03.20 “Здоровое тело - здоровый дух”
11.50, 19.50, 03.50 “Человеческое тело”
12.00, 20.00, 04.00 Взрослые игры
12.45, 20.45, 04.45 “Йога-мания”

НТВ Детский Мир

05.00, 09.00, 13.00 М/ф “Мой друг зонтик”, “Юля-капризуля”
05.20, 09.20, 13.20 Х/ф “Проданный смех”, 2 с.
06.30, 10.30, 14.30 М/с “Баба-Яга против!”
06.40, 10.40, 14.40 Х/ф “Соловей”
07.00, 11.00 Фильм-сказка “Пока бьют часы”
08.15, 12.15 М/ф “Пойга и лиса”
08.30, 12.30 М/ф “Веселая карусель”, “Тринадцатый рейс”, “Гори, гори ясно”
15.00 М/ф “Почему ушел котенок?”, “Старый кувшин”, “Жу-жу-жу”, “С кого брать пример?”
15.45 М/с “Котенок по имени Гав”, вып.1
15.55 Х/ф “Солдатская сказка”
16.10 М/ф “Человек в воздухе”, “Хочу бодаться!” (ч/б), “Конец черной топи”, “Жил у бабушки козел”
17.00 Х/ф “Мужской разговор”
18.30 М/ф “Как Иван-молодец царску дочку спасал”
18.40 Х/ф “Карпуша”

Jetix

07.00, 07.25, 13.50, 14.15 Детки из класса 402
07.50 Школа Шурикен
08.15 Team Galaxy
08.35, 13.00, 13.25, 20.00 Тотали Спайс
09.00 Капитан Фламинго
09.15, 14.40 Лентяево
09.40 Yin Yang Yo!
09.50 Игги Арбакл
10.15, 16.45, 17.10, 20.20, 20.45, 23.30, 23.55 Мистическая власть боевых рейнджеров
10.40, 11.05, 17.35, 18.00, 22.40, 23.05 H2O - просто добавь воды
11.30, 11.55, 18.30, 18.55 Чародейки
12.20, 19.15 Тутенштейн
12.40, 15.05, 19.40 Семейка Тофу
15.30, 15.55 Что с Энди?
16.20, 22.00 Хвостатые вояки
21.15, 21.40, 00.20, 00.40 Наруто
22.20 Новая семейка Адамс

НОВИНИ КІНО НОВИНИ КІНО НОВИНИ КІНО

“Три любові Степана Бандери” — на DVD

В Україні на DVD вийшов документальний фільм журналіста Юрія Луканова — “Три любові” Степана Бандери.

Кінострічка містить унікальні хроніки з життя лідера українських націоналістів, а також зйомки з його похорону, пише Корреспондент.net.

— Як шанувальники Степана Бандери, так і його недруги іноді забувають, що він був не тільки політичним діячем, а й звертав увагу на жінок — закохувався, переживав сердечні муки й отримував справжні рани, — кажуть організатори презентації. — Усе це переплелося з головною метою його життя — боротьбою за незалежність України. Чи впливали любовні переживання на політичні перегони — судіть самі з фільму.

“Він був не тільки політиком, а й звертав увагу на жінок — закохувався, переживав сердечні муки й отримував справжні рани”

Незабаром відбудеться презентація диска, на якому автор фільму обіцяє невеличке шоу. Зокрема, Юрію Луканову планують вручити премію імені Лаврентія Берії за найбільш повне висвітлення ворожого антирадянського нутра найбільшого українського буржуазного націоналіста.

Юрій Луканов — журналіст, автор кількох сценаріїв документальних фільмів, зокрема, “Хто ви є, Джекі?” про стосунки українського дисидента Валерія Марченка і голландської жінки Джекі Бакс, співавтор сценарію фільму “НАТО: свій чи чужий?” та інших. Він написав два збірники політичних епіграм: “Козюльки” і “Колода від Ющенка”. Остання його книга — “Європейський феєрверк”.

УТ-1

06.00 "Доброго ранку, Україно!"
06.00 Ранкова молитва
06.05, 07.00, 08.00, 11.00, 13.00, 15.00, 19.00, 21.00 Новини
06.10, 06.55, 07.55, 23.40 Спорт
06.25, 08.35 Православний календар
06.50, 07.50, 08.25, 09.30, 11.10, 15.15, 17.10, 19.50, 21.45, 23.50 Погода
07.10 Ера бізнесу
07.30 Ера здоров'я
07.40 Будівельний майданчик
08.45 Ранкові поради
09.00, 19.35, 21.25 Діловий світ
09.05 Аграрна країна
09.15, 17.00 Новини міжнародні
09.40 "3 х 4"
10.05 Д/ф НАТО: свій чи чужий? "В квартирі у НАТО"
10.55, 12.55, 14.55, 16.55, 18.55, 01.20 Ситуація
11.20, 05.00 Життя триває
12.20 Д/с "Обличчя Європи" 32 с. (закл.)
13.15 Ток-шоу "Один за всіх"
14.10 Далі буде..
15.25 Індиго
15.55 М/с "Нормальний Норман"
16.30 До Дня захисту дітей. Моя країна - територія добра. Центр доктора Пі
17.20, 02.50 Д/ф "Війна проти раку", 1 с.
18.20 Український вимір
19.15 Точка зору
19.45, 21.35 Світ спорту
19.55 Громадська варта
20.15 Д/ф НАТО: свій чи чужий? "Париж і Рим, або чому вони бомбили Югославію"
21.55 Д/ф Відкрита зона. "Після Майдану"
22.25 Прес-анонс
22.35, 01.35 "Світське життя" з К.Осадчою
22.55 Трійка, Кено
23.00 Підсумки
23.55 Д/ф "Битва за Берлін"
01.25, 03.45, 05.50 Служба розшуку дітей
01.50 Пісенний вернісаж 2 частина
03.55 Міжнародний рок-фестиваль "Європа-центр"

УТ-2

06.00 Т/с "Вісім простих правил...-3", 63 с.
06.30, 07.40 "Сніданок з "1+1"
07.00 Дісней! "Король-лев. Тімон і Пумба"
09.00 Т/с "Повернення Мухтара", 162 с.
10.00 Т/с "Сваха", 15 с.
10.40 Т/с "Погоня за ангелом", 9 с.
11.30 Т/с "Чемпіон", 35 с.
12.30 Т/с "Молоді і щасливі", 9 с.
13.30 Т/с "Принцеса цирку", 80 с.
14.30, 19.30, 23.30, 02.50 ТСН
14.50, 20.10, 00.15 "ТСН. Погода"
15.00 Т/с "Сваха", 16 с.
15.20 Т/с "Всі жінки - відьми", 172 с.
16.20 "Сімейні справи з Іриною Калинською"
17.20 Т/с "Сила тяжіння", 40 с.
18.30 Т/с "Повернення Мухтара", 163 с.
20.15 Т/с "Принцеса цирку", 81 с.
21.15 Т/с "Чемпіон", 37 с.
22.20 Т/с "Чемпіон", 38 с.
23.50 "Епіцентр"
00.05 "ТСН. Проспорт"
00.20, 05.55 "Служба Розшуку Дітей"
00.25 Т/с "Секс і місто", 86 с.
01.05 Т/с "Зниклі безвісті - 2", 22 с.
01.50 Д/ф "Адольф - страта після смерті" у програмі "Документ", 1 с.
03.10 Т/с "Затока Доусона", 6 с.
03.55 Т/с "Дівчата Гілмор - 4", 83 с.
04.40 "Документ+"
05.15 Т/с "Дні нашого життя - 2", 325 с.

Інтер

06.00, 07.00, 08.00, 12.00, 17.45 Новини
06.10 "Гід країнами світу". Бразилія
07.10, 08.15 "Ранок з Інтером"
08.55 "Знак якості". Макарони
09.50, 20.30 Т/с "Капітанські діти"
11.00, 19.00 Т/с "Вогонь кохання"
12.10, 21.35 Т/с "Морозов"
13.15 "Агенти впливу"
14.00 Д/ф "Ще раз про Гайдая"
14.50 Т/с "Любов як любов"
15.55 "Знак якості". Пиво світле
16.50 Т/с "Шляховики"
18.00, 03.30 "Ключовий момент"
20.00 "Подробиці"
22.40 Д/ф "М. Круг. Убивство за законами жанру"
00.00 Х/ф "Ілюзія убивства-2"
02.05 Телевізійна служба розшуку дітей
02.10 "Знак якості"
05.00 "Картата потата"
05.35 "Уроки тітоньки Сови"

ICTV

06.00, 03.20 Факти
06.15, 07.50 Ділові факти
06.20, 08.00, 09.00, 01.40, 03.35 Погода
06.30, 08.35 300 сек/год
06.35 М/ф "Справжні монстри"
07.00, 10.10 Т/с "Леся+Рома"
07.45, 08.45 Факти. Ранок
07.55, 08.55, 12.55, 19.10, 01.35 Спорт
08.05, 12.25 Каламбур
09.05, 17.35 Т/с "Опери. Хроніки вбивчого відділу-3"
10.50, 16.00 Галілео
11.25, 16.35 Т/с "Полювання на асфальті"
12.45 Факти. День
13.00 Т/с "Бальзаківський вік або Всі чоловіки сво..."
14.00, 20.00 Т/с "Вулиці розбитих ліхтарів-5"
15.00, 21.00 Т/с "Антикілер-2"
18.45 Факти. Вечір
19.20 Надзвичайні новини з К. Стогнієм
19.45 Максимум щодня
22.00 "Герої-2". Прем'єра фантастичного телесеріалу
23.00 Х/ф "Чорнокнижник".
01.20 Факти. Підсумок дня
01.50 "Дзвінок фортуни". Інтерактив
03.40 Т/с "Дев'ять"
04.25 Т/с "Вчителі"
05.10 Т/с "Бостонське правосуддя"

П'ятий канал

06.00 "Програма передач"
06.10, 18.45, 23.50 "Київський час"
06.15, 07.10, 08.10, 22.45, 23.35, 00.15, 05.15 "Час спорту"
06.25, 07.45, 11.20, 14.20, 17.50, 23.45, 03.55 "Погода в Україні"
06.30, 08.30, 01.15 "Час-Тайм"
06.45, 08.20, 12.25, 16.20, 00.25, 04.55 "Погода у світі"
07.00, 07.30, 08.00, 09.00, 10.00, 11.00, 12.00, 13.00, 14.00, 15.00, 16.00, 17.00, 18.00, 20.30, 23.00, 00.00, 01.30, 04.00, 05.00 "Час новин"
07.20, 10.20, 13.20, 17.15, 18.35, 22.55, 01.10, 05.25 "Погода на курортах"
07.40, 08.45, 22.10, 23.25 "Бізнес-час"
07.50 "Автопілот-новини"
08.25, 01.25 "Огляд преси"
09.30, 10.30, 11.30, 12.30 Спільний проект 5 каналу та інформаційного агентства Уніан "Прес-конференції у прямому ефірі"
13.30, 14.30 "5 елемент"
15.20 "Арсенал"
16.30 "Не перший погляд"
17.20 "Чорний квадрат з Ю. Криловою"
18.20, 01.45, 04.15 "Час економіки"
19.00, 22.00 "Час новин" (російською)
19.15, 02.00 Аналітичний щоденник "Re:акція"
21.00, 03.00 "Час інтерв'ю"
21.25, 03.20, 05.30 "Час: важливо"
22.25, 04.30 "Особливо небезпечно"
00.30 Огляд преси
00.35 "Коктейль"

СТБ

06.00 Загадки Біблії: втрачені міста
06.50, 08.00 "Вікна-новини"
07.00, 08.10 "Бізнес+"
07.07, 17.00 "У пошуках пригод"
08.17 Х/ф "Приходьте завтра"
11.00 "Битва екстрасенсів"
12.00 "Паралельний світ"
13.00 "За вікнами"
13.50 "Документальний детектив. Годинник вбивці"
14.30, 21.30 Т/с "Кулагін та Партнери"
15.00 Т/с "Пуаро Агати Крісті"
18.00, 22.00 Вікна-Новини
18.12 "Звана вечеря"
19.15 "Правила життя. Апокаліпсиси"
20.35 "Російські сенсації. О.Абдулов. Останній рік"
22.25 "Нез'ясовно, але факт"
00.00 Т/с "Секретні матеріали"
01.00 Вікна - Спорт
01.10 "Шукачі. Бранка цариці Анни"
01.40 "Золотий сундучок"

Новий канал

06.05 Т/с "Джоан з Аркадії-2"
06.50, 07.25, 07.50, 08.20, 08.55 "Підйом"
06.55 М/с "Мумія"
07.20, 08.45, 19.20, 01.10 Погода
07.35, 08.50 М/с "Му і ципа"
08.00 Т/с "Як сказав Джим"
09.05 Х/ф "Кевін з півночі"
11.10 Т/с "Бородін. Повернення генерала"
12.10, 14.55 Т/с "Друзі"
13.30, 19.00, 00.50 Репортер
13.35 М/с "Сельвестр і Твіті - детективи"
13.55 Т/с "Малкольм в центрі уваги-6"
14.20 Побачення з мамою
15.55, 20.20 Т/с "Кадети"
16.55 Т/с "Колишня"
17.55, 21.20 Т/с "Щасливі разом"
19.15, 01.05 Спортрепортер
19.25 Т/с "Міни у фарватері"
22.20 Х/ф "Щоденник кар'єристки"
00.15 TV - таблоїд
01.15 Х/ф "Білявка в шоколаді"
02.40, 03.40, 04.40, 05.30 Студія: Зона ночі
02.45, 03.45 Невідома Україна
04.45 Репресована культура. Незнищене товариство
05.35 Скарби музеїв Києва
05.45 Сходи до неба
06.05 Зона ночі

ТЕТ

06.30, 11.30, 23.00 "Дивись!"
07.00 Ранковий мультик
07.30, 17.00, 19.30 "Дом-2"
08.30 М/с "Казки Андерсена"
09.00, 00.00 "Дивись, хто прийшов!"
09.30, 21.00 "Звана вечеря"
10.30 Т/с "Метлок"
12.00, 18.30 "Ціна кохання"
13.00 "Веселі мелодії"
14.30 М/с "Ліга правосуддя", 31 с.
15.00 М/с "Кейпертаунські копи", 15 с.
15.30 М/с "Нові пригоди Черепашок-ніндзя"
16.00 Т/с "Своя команда", 5 с.
16.30 "Єралаш"
18.00, 00.30 "Зоряні оселі"
20.30 "Вечірній мультик"
22.00 "Вікна"
23.30 "Дом-2". Спецвипуск
01.00, 02.00, 03.00, 04.00, 05.00 Сім новин
01.15, 02.15, 03.15, 04.15, 05.15 Сьоме небо
01.30, 02.30, 03.30, 04.30, 05.30 "7 VJ"

НТН

07.00, 16.25, 04.15 "Маски-шоу"
07.30, 08.30, 17.00, 19.00 Вчасно
07.40, 08.40, 23.20 Бізнес-новини "Ціна питання"
07.55 М/ф "Івон з Юкона"
08.50, 18.30, 21.40, 02.40 Свідок
09.20 Х/ф "Собака на сіні", 1 с.
10.50 Х/ф "Вона Вас кохає"
12.45 Х/ф "Супернова"
14.40 Х/ф "Увага! Всім постам..."
17.25 Т/с "Небо і земля", 1 с.
19.30 Х/ф "Вирок часу"
22.00, 03.05 Т/с "CSI: Нью-Йорк"
23.00 Вчасно підсумки
23.30 Т/с "Небо і земля", 2 с.
00.30 "Клуб Нічки"
03.50 "Речовий доказ"
04.40 Іноземці
05.15 "Наші"
06.05 "Особистий погляд"
06.30 "Переможний голос віруючого"

Тоніс

06.00 Клуб 700
06.30, 07.50, 18.45, 21.00, 23.50, 03.15 "24 години. Спорт"
06.35, 15.40 Світ природи
07.00, 15.00 Чарівність тварин
07.30, 18.30, 20.30, 23.30, 02.55 "24 години"
08.00 "Банкнота"
08.05, 18.50, 03.20 "24 години. Життя"
08.15, 08.55, 18.55, 21.05, 23.55, 02.50 "Погода"
08.20 Магія краси
08.25 Цей дивовижний світ
09.00, 14.00 Експедиція навколо світу: три в одному
10.00, 22.05, 02.35 "Світські хроніки"
10.20, 20.00 Видатні історичні особистості
10.50, 19.00 Удаючи звіра
11.55 Служба розшуку дітей
12.00, 17.50 Жіночій погляд Оксани Пушкіної
12.30, 01.05 Т/с "Таємничий острів"
13.00, 05.20 Школа ремонту
16.10 Незаймана природа
16.50, 21.10 Шоу Опри Уінфрі
22.25, 01.45 Таємниці сучасної криміналістики
00.05, 04.30 Привид у латах. Синдром одинака
03.30 "24 години. СвітОгляд"
03.40 Трипільці

ТРК Україна

05.45, 06.50 Прокидайся з "Україною"
06.30, 17.00, 19.00, 03.30 Події
06.40, 17.20, 19.25, 03.55 Спортивні події
06.45, 17.25, 19.30, 04.00 Погода
07.20, 15.00 Срібний апельсин
08.00 Т/с "Клон"
09.00, 20.30 Т/с "Жінка без минулого"
10.00, 18.00 Т/с "Рідні люди"
11.00 Грошові хвилини
12.00 Щиросердє зізнання
13.00 Х/ф "Жив-був дід"
15.45 Федеральний суддя
17.30 Критична точка
19.35 Т/с "Капкан"
21.30 Х/ф "Інді"
23.30 Х/ф "Апокаліпсис"
02.00 Нічні розваги
04.05 Х/ф "Пригоди Петрова і Васечкіна" (закл. с.)

М-1

07.00 Guten Morgen!
07.20, 08.20, 19.00, 22.40 Погода
07.30, 21.00 Сімпсони
08.30, 09.30, 12.30, 16.00, 18.30, 22.30, 23.30, 02.30, 04.30 eMOneNews
09.00, 20.30 V.I.P
10.00, 19.40, 00.00 M2O
11.00, 12.40, 13.35, 16.10, 17.05, 18.40, 21.40, 22.45, 23.40, 01.00, 02.40, 04.40, 05.35 Хіти Non-Stop
13.30, 17.00, 18.55, 05.30 Web.cam
15.30, 06.30 C.C music
19.05 Караоке
21.30 eMOneNews Kingsize

Мегаспорт

06.30, 07.00, 07.30, 08.00, 08.30, 09.00, 09.30, 17.35, 19.55, 22.15, 00.35 Мегафон. Спортивні новини
10.20 Професійний бокс. KOTV Classics (К. Дзю)
11.20, 20.15 Снукер. Прем'єр-ліга-2007. Хендрі - Робертсон (Пр. 9)
13.10, 00.55 Спортивна гімнастика. Кубок світу. Етап у Китаї. Ч. 2
15.25 Ліга Комп'ютерних Ігор
16.00 Автоспорт. WRC. Передмова до гонки в Греції
16.35 Відверто про футбол
17.55 Баскетбол. ЧУ. Суперліга. Плей-офф. Фінал. БК "Київ"- БК "Азов-маш". Пряма трансляція
22.35 Баскетбол. НБА. Плей-офф. Фінал конференції
03.00 Баскетбол. ЧУ. Суперліга. Плей-офф. Фінал. БК "Київ"- БК "Азовмаш"
04.50 Настільний теніс. Міжн. турнір у Німеччині. Чоловіки. Півфінали та фінал

ТВ-4

06.00, 08.25, 04.00 TV-4 анонс
06.05, 10.00, 01.10 ."Полюби ворога свого"
07.00 Переможний голос віруючого
07.30, 16.00, 19.00 22.00 00.30 Провінційні вісті
08.00, 19.30, 22.30 01.00 Точка зору
08.05, 18.50, 20.55 22.35 01.05 Оголошення.- Бюро знахідок
08.10, 00.15 Час-Тайм
08.30 "Захищена якість"
09.00 В/ф. "Культура та мистецтво"
09.30 Світове телебачення
10.55, 16.05, 16.55 18.45 20.50 22.40 Абітурієнт-2008
11.00 Х/ф "Прорив"
12.30, 16.10 Веселі мелодії
12.50, 16.25 М/с "Редвілл"
13.10, 17.00 Дитяча програма "Цілком природно"
13.40 Енциклопедія собак
13.50, 03.25, 05.40 Музика на каналі
14.00 Азимут дозвілля
17.20 Дім книги
17.35, 19.35, 03.00 03.35 4-й квартал
20.00 Наші вітання
21.00, 02.00 Межа правди
22.45, 04.05 Х/ф "Примадонна"

SMILE TV

07.00, 08.00, 10.00, 11.00, 15.00, 17.00 "Від вуха до вуха"
07.05, 08.05, 10.05, 11.05, 15.05, 17.05 "Сінема"
07.10, 08.10, 18.25, 20.25, 21.55 "Хронограф"
07.15 Новини, Прогноз погоди, гороскоп, Афіша
07.30 "Мультсалон Котигорошко"
08.15 Новини, прогноз погоди, гороскоп, Афіша
08.30, 16.30 Аніме-клуб
09.00, 13.00 Хіт-парад "На всі 100"
10.10, 11.10, 17.10 "Хронограф", Бізнес новини, прогноз погоди, гороскоп, Афіша
10.20, 11.20, 15.20 Музична галерея
11.45 "АвтоСмайл"
12.15, 21.00 Смайл-хіти
14.00, 17.25, 19.30 Український хіт
15.10 "Хронограф", Бізнес новини, прогноз погоди, Афіша
15.45 АвтоСмайл
16.15 Мульткласика
18.00 "Велнес"
18.30, 20.30 Новини, бізнес новини, прогноз погоди, гороскоп, Афіша
19.00 "МЕЛОФОН"
21.30 "Авто-Смайл"
22.00 Новини, Бізнес новини, прогноз погоди, гороскоп, Афіша
22.20 ТЕРЕВЕНЬКИ
00.00 Саркофаг
01.00 До півночі далеко
02.00 Електростанція
04.00 Подих 80-тих
05.00 Смайл чіл аут

ТТБ

07.00, 23.20 Гімн України
07.05, 10.00, 15.00, 19.00, 20.00, 22.00 "Вісті ТТБ"
07.25, 10.20, 11.20, 19.10, 20.20, 21.30, 22.20 Погода
07.30, 19.20 Програма для іменинників "Пісня в дарунок"
07.40 "По той бік таємниці"
10.25, 11.25, 20.25, 22.25 "На музичній хвилі"
10.30 "Я хочу сказати"
10.45 "Освіта і суспільство"
11.00 М/ф
11.35 Д/ф "Ці дивні рослини"
12.00 Т/с "Донька садівника", 90 с.
12.45 "Літопис". Спокій та безтурботність
13.40 "Україна невідома". Передгроззя
13.55 "Буде так". Концерт Т.Повалій, 1 ч
14.50 Мульткалейдоскоп
15.10 Передачі ДТРК ""
17.00 Україна: час місцевий. Регіональні новини
18.40 Право на захист
19.15 Тема пік
19.30 "Консультує лікар"
20.30 "Час країни"
21.00 Поза часом
21.05 Служба розшуку дітей
21.10 "Вечірня казка"
21.35 В об'єктиві ТТБ
21.40 Вони прославили наш край
22.30 "Велети духу і слави. Українська місія"
22.35 Т/с "Донька садівника", 91 с.

ОРТ

05.00, 08.00, 04.00, 11.00, 14.00, 17.00 Новости
05.05, 08.15 Телеканал "Доброе утро"
09.50 "Малахов+"
11.20, 03.05 "Модный приговор"
12.20 "Контрольная закупка"
13.00 Другие новости
13.25 "Понять. Простить"
14.20 "Писатель и вождь. М.Горький". ф. 2
15.05, 02.20 Т/с "Огонь любви"
16.00 "Федеральный судья"
17.20, 01.50 "Детективы"
17.55 "Пусть говорят" с А.Малаховым
18.55, 04.05 Т/с "Черный ворон"
20.00 Время
20.30 Т/с "Последний бронепоезд"
21.35 "Граница"
22.45 "След"
23.40 Ночные новости
23.55 Теория невероятности. "Продавцы страха"
00.40 "Доброй ночи"

ОРТ 1 канал

07.00, 10.00, 06.00 Новости
07.05, 10.15 Телеканал "Доброе утро"
11.05 "Малахов+"
12.05, 04.20 "Модный приговор"
13.00, 16.00, 19.00 Новости (с субтитрами)
13.20 "Контрольная закупка"
13.45 Т/с "Женщины в любви"
14.30 "Детективы"
15.00 Другие новости
15.25 "Понять. Простить"
16.20 "Писатель и вождь. Максим Горький"
17.15 Т/с "Огонь любви"
18.05 "Федеральный судья"
19.20, 06.05 "Пусть говорят"
20.15, 05.10 Т/с "Татьянин день"
21.05 Т/с "Принцесса цирка"
22.00, 03.00 Время
22.30, 03.30 Т/с "Братья"
23.30 "Граница"
00.25 Ночные новости
00.40 "След"
01.20 Ударная сила. "Морские икары"
02.00 "Доброй ночи"

РТР

04.00 "Доброе утро, Россия!"
07.50, 03.10 "Жестокий романс Лидии Руслановой"
08.45, 10.45 Т/с "Крот"
09.45, 16.50 Вести. Дежурная часть
10.00, 13.00, 16.00, 19.00 Вести
10.25, 13.20 Местное время. Вести-Москва
11.45 Х/ф "Зеленый фургон"
13.40 Т/с "Взрослые игры"
14.35 "Суд идет"
15.30 "Кулагин и партнеры"
16.30 Местное время. Вести-Московская область
17.05 Т/с "Женщина без прошлого"
18.00 Т/с "Родные люди"
19.30 Местное время. Вести
19.50 "Спокойной ночи, малыши!"
20.00 Т/с "Путейцы"
21.50 "Ген агрессии и язык тела"
22.50 "Вести+"
23.10 Х/ф "Уимблдон"
01.00 "Дорожный патруль"
01.20 Х/ф "Королевы"

РТР Планета

04.00 "Доброе утро, Россия!"
06.55 "Говорим без ошибок"
07.10, 15.30 Т/с "Любовь моя"
07.40, 18.10 Т/с "Взрослые игры"
08.25, 20.50 Т/с "Эшелон"
09.15, 02.45 "Больше, чем любовь"
10.00, 13.00, 16.00, 19.00 Вести
10.20, 00.20 Х/ф "На берегу большой реки"
11.35, 01.30 М/ф
12.10, 02.00 "Жестокий романс Лидии Руслановой"
13.20 Т/с "Гонка за счастьем"
14.10 Т/с "Женщина без прошлого"
15.00, 03.25 "Легенды мирового кино". Григорий Александров
16.30 Вести-Москва
16.45, 01.50 Вести-спорт
16.55, 21.45 "Суд идет"
17.45, 22.40 "Кулагин и партнеры"
19.45 "Ген агрессии и язык тела"
23.10 "Вести+"
23.30 Новости культуры
23.50 "Ночной полет"

НТВ

05.00 "Сегодня утром"
08.00 Наше все!
09.00, 12.00, 15.00, 18.00, 21.40 Сегодня
09.25 Чистосердечное признание
10.00 Т/с "Сыщики"
12.30 Т/с "Закон мышеловки"
14.30, 17.30 Обзор. Чрезвычайное происшествие
15.30 Т/с "Возвращение Мухтара"
18.40 Т/с "Улицы разбитых фонарей"
20.40 Т/с "Закон и порядок"
22.05 Т/с "Погоня за ангелом"
23.05 Главная дорога
23.35 Т/с "Кровавый круг"
01.30 Х/ф "Под прикрытием"
03.30 Т/с "Кошмары и фантазии"
04.15 - 05.00 Т/с "Близнецы"

НТВ мир

05.00, 09.00, 12.00, 15.00, 18.00, 21.40 Сегодня
05.10 Сегодня утром
08.00 "Их нравы". Взгляд корреспондентов
08.10 Наше все!
09.25 Едим дома!
10.00 Т/с "Вісяки". "Дело 11. "В поиске истины", 1 с.
11.00 "Цена любви". Док. детектив с Юлианной Шаховой
12.35 Т/с "Евлампия Романова. Следствие ведет дилетант-3". "Канкан на поминках", 1 с.
13.35 Т/с "Формула стихии", 9 с.
14.35, 18.40, 01.55 Обзор. Чрезвычайное происшествие
15.35 Чистосердечное признание
16.10, 01.10 Т/с "Все включено", 2 с.
17.05 Т/с "Возвращение Мухтара-2". "Кое-что о кактусах"
19.10, 00.00 Час суда
20.00 Т/с "Вісяки". "Дело 11. "В поиске истины", 2 с.
20.50 Т/с "Формула стихии", 10 с.
22.10 Т/с "Евлампия Романова. Следствие ведет дилетант-3". "Канкан на поминках", 2 с.
23.10 Т/с "Воскресенье в женской бане". 10 с. "Еще раз о любви"
00.45 Авиаторы

НТВ Наше кино

09.00 "Хористка"
09.25 "Дела давно минувших дней..."
11.10 "Последняя встреча"
12.45 "Инженер Графтио"
14.10 "Опыт бреда любовного очарования"
16.00 "Мальчик с коньками"
16.40 "Минута молчания"
18.25 "Анна на шее"
19.55 "Взломщик"
21.25 "За час до свидания"
21.45 "На помощь, братцы!"
23.00 "Мусоргский"
01.00 "Поручик Киже"

RTVI

06.00 "Сейчас в мире"
06.30 "М/ф
07.00 "Сейчас в России", "Особое мнение", "Экономические новости"
08.00 "Вечерние новости из америки", "Особое мнение"
09.00, 10.00, 11.00, 12.00, 13.00, 14.00, 15.00, 16.00, 17.00, 19.00, 20.00, 21.00, 22.00, 23.00, 00.00, 01.00, 02.00 "Новости"
09.05 Т/с "Замарашка", 67 с.
10.05 Т/с "Гончие. Покер на четырех тузах", 1 с.
11.05 Т/с "Агония страха. Игра "втемную", 1 с.
12.05 "Ищем выход"
13.05, 14.05 Х/ф "Из жизни начальника уголовного розыска"
15.05, 02.05 Т/с "Замарашка", 68 с.
16.05, 23.05 "Особое мнение"
16.40, 23.40 "Музыка на канале"
17.05, 05.00 Т/с "Жизнь продолжается", 1 с.
18.00 "Сейчас в России", "Особое мнение"
19.05 "Клинч"
20.05, 04.00 Т/с "Гончие. Покер на четырех тузах", 2 с.
21.05, 03.00 Т/с "Агония страха. Игра втемную", 3 с.
22.05 "Сейчас в мире", "Сейчас в России"
00.05 "Сейчас в Израиле", "Один на один", "Экономические новости"
01.05 "Особое мнение", "Сейчас в России"

REN-TV

05.00 Утренний музыкальный канал
05.40, 11.00 Д/ф "Остров на экваторе", 1 ч.
06.00, 15.00 Т/с "Секретные материалы"
07.00 Т/с "Друзья"
07.30, 20.00 Т/с "Солдаты-14"
08.30, 11.30, 18.30 "24"
09.00, 17.00 В час пик
10.00 "Час суда"
12.00 Званый ужин
13.00 Х/ф "Черный кот"
14.10 Очевидец представляет: самое шокирующее
16.00, 19.00 Т/с "Мальчишник"
18.00 Нарушители порядка
21.00 "Чрезвычайные истории": "Чсрные маклеры"
22.00 Вечер с Тиграном Кеосаяном
22.30 "24". Итоговый выпуск с Михаилом Куренным
23.00 Актуальное чтиво
23.15 Х/ф "Зодиак"
01.05 Т/с "Побег"
02.00 Х/ф "Воздушный мост"
03.45 Ночной музыкальный канал

TVCI

07.20 "Настроение"
09.30, 10.15, 10.45, 13.45, 14.30, 15.25, 16.20, 17.05 Телемагазин
09.45, 02.55 "Энциклопедия". Жан-Франсуа Лаперуз
09.50 "Наша музыка". Группа "Фабрика"
10.30, 13.30, 16.30, 19.50 События
10.50 Х/ф "Опасный возраст"
12.15 В центре внимания
12.45, 20.10, 03.45 Т/с "Ангел-хранитель"
13.55 "Момент истины"
14.40, 21.50 Т/с "Сестры по крови"
15.35, 23.15 Новое "Времечко"
16.50, 20.05, 04.55 "История государства Российского"
17.15, 03.00 Т/с "Криминальный кроссворд"
18.00 "Я юморист, но меня преследует тоска..." Михаил Зощенко
18.40, 05.05 Т/с "Роксолана. Владычица империи"
19.15, 07.05 М/ф "Солнышонок, Андрейка и темнота"
19.30 "Резонанс". Программа о реальной экономике
20.55 "Скандальная жизнь" с Ольгой Б. Чужие дети
21.30 "Репортер" с М.Дегтярем
22.35 "Кино, которое было". "ПИКе Даля"
00.00 Детективные истории. "Приговорить к высшей мере", ф. 1
00.30 События. 25-й час
00.55 "Петровка, 38"
01.10 Т/с "Торгаши". . 1-2 с
04.30 "Музыкальная история". Андрей Макаревич
05.40 Д/ф "Ее Величество Раневская"
06.20 Т/с "Городской романс"

ТНТ

05.00 "Любовь и тайны Сансет Бич"
05.55 Глобальные новости
06.00, 18.00 Такси
06.30 "Ох уж эти детки!"
07.00, 18.30 Москва: инструкция по применению
07.30 "Необъяснимо, но факт". "Фотомагия". Документальное расследование
08.30, 17.30 К/к "Гуманоиды в Королеве"
09.00 К/к "Счастливы вместе". "Драка - лучший подарок"
09.30 К/к "Счастливы вместе". "Зарплаты полные штаны"
10.00 "Приключения Джимми Нейтрона, мальчика-гения"
10.30 "Жизнь и приключения робота-подростка"
11.00 "Шоу Рена и Стимпи"
11.30 "Детки подросли"
12.00 "Кларисса"
12.30 "Счастливы вместе". "Снимите Свету немедленно". 1 ч. Комедия
13.00 К/к "Женская лига: Парни, деньги и любовь"
13.30 Реалити-шоу "Дом-2. Live"
15.00 К/к "Свадебный переполох"
17.00 "Счастливы вместе". "Снимите Свету немедленно". 2 ч. Комедия
19.00 "Счастливы вместе". "Мисс Сочи каждого хочет". 1 ч. Комедия
19.30 "Счастливы вместе". "Мисс Сочи каждого хочет". 2 ч. Комедия
20.00 Реалити-шоу "Дом 2. Город любви"
21.00 К/к "Мошенники"
22.55 Реалити-шоу. Спецвключение "Дом-2. После заката"
23.25 К/к "Саша + Маша"
23.55 Клуб бывших жен
00.55 "Убитые молнией". Драма
02.10 Реалити-шоу "Дом-2. Это любовь!"
03.05 "Мое второе "Я". Теленовелла
04.00 Лавка анекдотов

МУЗ-ТВ

04.00, 07.30, 13.10, 23.40, 02.00 "МУЗТВ хит". Музыкальный нон-стоп популярной музыки
05.00, 09.00, 01.00 "Наше". Нон-стоп русской музыки
06.00, 15.15, 22.30 "Твой выбор". Музыкальные нон-стоп, который ты делаешь сам
07.00, 11.00, 16.45, 21.50 Pro-новости
07.10 "Пола и Вирджиния". Они никогда не успокоятся, их самая большая радость, покрепче насолить сопернице. Все подробности подростковой жизни двух девочек из разных социальных слоев, в новом искрометном мультфильме. Только на МУЗ-ТВ
10.00 "Страшно красивые 3. Врачебные тайны". Лучшие врачи поведают вам все тайны пластической хирургии. Реальные истории перевоплощения в увлекательном шоу на МУЗТВ!

11.15, 18.00 "Большие надежды". Новый увлекательный молодежный сериал. Премьера МУЗТВ!
13.55 "Звезды под прицелом". Серия тематических программ о жизни публичных людей
14.45 "FAQ". Ответы на часто задаваемые вопросы в мире компьютерных игр
16.15 "Премия МУЗТВ 2007. Без купюр". Казусы и недоразумения, произошедшие на церемонии награждения МУЗТВ 2007
17.00, 19.00 "Звездные Фабриканты". Самое интересное о гастрольной жизни фабрикантов. Только на МУЗТВ!
17.30, 21.00 Smesh.no. Самые смешные видеоролики, присланные телезрителями. Премьера МУЗТВ!
19.25 "Pro-кино" с Андреем Разыграевым. Все самое интересное и эксклюзивное из мира кино!
20.00 "Ближе к звездам" (русские файлы). Фильм из цикла о жизни и карьере российских звезд
21.25 "Блондинка в шоколаде". Гламурная жизнь глазами Ксении Собчак. Новый сезон полюбившегося реалити-шоу
22.00 "Улетный trip". Фантастический комедийный 3D мультсериал

OTV

05.00, 08.00, 10.00, 13.00, 16.00, 19.00, 22.00, 02.00 Music News
05.15 OTV-Interactive
06.30 Мультисвіт
08.45, 10.45, 12.45, 14.45, 17.45, 19.45, 21.45, 02.45, 03.45, 05.45 Національний хіт-парад України
09.00 Кліпоманія
11.00 Назад у майбутнє
15.00 Hit Boys
17.00 Free Time
00.00 ОТВ-ЧАТ

К-1

07.00, 21.30, 02.50 "Один день"
07.30, 04.40 "Своя роль: Михайло Єфремов"
08.20, 13.00 "Відкритий світ: Життя серед дикої природи"
09.20, 05.20 Д/п "Зірки ефіру. Володимир Шнейдеров"
10.00 Х/ф "Пригоди рабина Якова"
11.50, 19.25 Т/с "Агент національної безпеки"
14.00 "Дитячий світ": м/с "Люди Х"
14.40, 05.50 Х/ф "Група ризику"
16.10 Т/с "Агентство "Золота куля"
17.10 Т/с "Дівчата-шпигунки"
18.00, 20.30 Т/с "Кріт-2"
19.05 "Один день. Новини"
22.00 "Таємне життя: Назустріч пострілу"
22.30 "Інше кіно": "Убивство першого ступеня"
01.00 "Один день. Всі новини"
01.15 Х/ф "Грозовий понеділок"
03.20 Нічне життя

РЕТРО

05.00, 13.00, 21.00 Анонс программ на день
05.05, 13.05, 21.05 Х/ф "Узник замка ИФ"
06.10, 14.10, 22.10 Взгляд
07.30, 15.30, 23.30 Х/ф "Приключения Петрова и Васечкина"
08.35, 16.35, 00.35 Русский музей
09.10, 17.10, 01.10 Кинопанорама
11.00, 19.00, 03.00 Х/ф "Д'Артаньян и три мушкетера"
12.40, 20.40, 04.40 В объективе - животные

Enter-фільм

06.00 "Саундтреки"
06.50, 12.05, 18.25 "Самые знаменитые сцены в истории кино: sms-голосование"
07.10 Х/ф "Алиса в стране чудес"
09.05, 20.55 "5 новостей о кино"

09.45, 12.35, 15.50 "Витрина-ТВ"
10.20 Х/ф "Сделай мне больно"
13.10 Х/ф "Человек из черной "Волги"
15.35 "Телефиша"
16.25 Х/ф "На тебя уповаю"
18.50 Х/ф "Месть пророка"
21.30 Х/ф "Боевые ангелы"
23.45 "Фестивальное кино"
00.00 Х/ф "Американский самурай"
01.45 Х/ф "Человек на Эйфелевой башне"
03.25 Х/ф "Призраки на свободе"
05.00 Х/ф "Бурлеск Кармен"

КІНО

06.00, 14.30 Т/с "Третья планета от Солнца"
06.30, 15.00 М/с Муль и Тик "Бог, дьявол и Боб"
07.00 Аллея звезд
08.00 Х/ф "Синдикат-2" 1 с.
10.30 Х/ф Киноностальгия: "Ненависть"
12.25 Шоутайм
13.20 Киномания
15.30 М/ф
15.55 Х/ф "Синдикат-2" 2 с.
17.30 Х/ф Киноностальгия: "Белый танец"
19.05 Забавы голливудских звезд
19.30 Х/ф "Огненный дракон"
21.30, 03.00 Х/ф Мистерия кино. "Пуля"
23.35 Тайная жизнь женщин
23.50 Икс-ньюс
00.00 Х/ф Икс миссия: "Страстные связи"

Телеклуб

19.00 Т/с "Время жестоких", 9 с.
20.00 Т/с "Театр обреченных", 5 с.
21.00 Т/с "Черный ворон", 52 с.
22.00 Х/ф "ТАСС уполномочен заявить...", 6 с.
23.30 Х/ф "ТАСС уполномочен заявить...", 7 с.
01.00 Т/с "Время жестоких", 10 с.
02.00 Т/с "Театр обреченных", 6 с.
03.00 Т/с "Черный ворон", 53 с.

СТС

05.00 М/с "Человек-паук"
05.55 М/с "Смешарики"
06.00, 16.00 К/к "Моя прекрасная няня"
06.30 К/к "Папины дочки"
07.00, 19.00 "Я лечу" Мелодрама
08.00, 23.00 Истории в деталях
08.30, 20.00 "Сердцеедки" Комедия
09.30 К/к "Моя прекрасная няня"
10.30 "Дочки-матери" Драма
11.30 К/к "Папа на все руки"
12.00 М/с "Оливер Твист"
12.30 М/с "Тутенштейн"
13.00 М/с "Приключения Вуди и его друзей"
13.30 М/с "Приключения Джеки Чана"
14.00 М/с "Чокнутый"
14.30 М/с "Школа волшебниц"
15.00 К/к "Сабрина - маленькая ведьма"
15.30 "Галилео" Научно-развлекательный журнал
16.30 "Герои" Мистическая драма
17.30, 22.50 "6 кадров". Скетч-шоу
18.00 К/к "Папины дочки", 2 с.
20.58 "Скажи!"
21.00 Х/ф "Это все она"
23.30 "Слава богу, ты пришел!"
00.45 Т/с "Танцы под звездами", 2 с.
02.45 М/с "Жизнь с Луи", 4 с.

Hallmark

00.00 "Тени прошлого"
01.45 "Инстинкт убийцы"
03.15, 05.00 "Семья мамы Флоры"

06.45, 14.15 "Радость любви"
08.30, 13.00 "Дочери Маклеода-VI"
09.30, 16.00 "Нежданная любовь"
11.15, 17.45 "Женщина мушкетер"
19.30 "Дочери Маклеода-VII"
20.30 "Состояние психики"
22.15 "Скарлетт"

zone reality

07.00, 12.00, 19.05 Западня, серия 3, эпизод
07.55, 13.15 История болезни эпизод 15
08.15, 13.40 История болезни эпизод
08.40, 14.05 Большая дичь, эпизод 7
09.05, 14.30 Большая дичь, эпизод 8
09.30, 16.10, 20.50 Что же произошло, серия 1 эпизод 13
09.55, 14.55 Жена, мать и охотница за бандитами, эпизод 11
10.20, 17.25, 05.15 Охотники за легендами, серия 1, эпизод
11.10, 18.15, 06.05 Власть, привилегии и правосудие, серия 1 эпизод 30
12.50 Дерзкие преступники, эпизод 9
15.20, 20.00, 04.25 Полицейские будни, эпизод 58
16.35 Реанимация: о чем мы не знали, серия 4 эпизод
21.15, 01.05 Путешествие в неизведанное с Джоном Эдвардсом, серия 1, эпизод 8
22.05, 01.55 Пороки Майами, эпизод 6
22.30, 02.20 Полицейское управление, серия 2, эпизод
23.25, 03.10 Криминалисты, эпизод 12
23.50, 03.35 Измена, серия 6, эпизод 638
00.40 Под кожей эпизод 89

Discovery

07.00, 12.45, 18.45 Мир Боба. Монако
07.25, 13.10, 19.10 Снежный патруль. Гармиш
07.50, 13.40, 19.40 Роскошная трапеза. Эйч 20
08.15, 14.05, 20.05 Дикие блюда. Аляска
09.10, 15.00, 21.00 Пока тебя не было. Канзас. 150 Вест-стрит
10.00, 16.00 Лучший дизайн интерьера
10.55, 16.55, 06.00 Рыболовный клуб Буэна Виста
11.20, 17.20 Рыбаки в джунглях. Суровое испытание на Амазонке
11.50, 17.50 Одинокая планета. Шесть ступеней. Берлин
22.00 Истории дизайна. Салага - Испания
22.55 Самые богатые люди Европы. Мы славно поработали...
23.45 Одинокая планета. Шесть ступеней. Гонконг
00.35 Мир Боба. Глазго
01.00 Снежный патруль. Сен Антон
01.30 Роскошная трапеза. Зеленая кухня
02.00 Пока тебя не было. Юта. Тайлер авеню
03.00 Дикие блюда. Тайвань
04.00 Энтони Бурден. Без предварительных заказов. Берлин
05.00 Одинокая планета. Шесть ступеней. Мельбурн
06.30 Рыбаки в джунглях. Клев в заводи

NATIONAL GEOGRAPHIC

05.00 Мастера боя. Самозащита
06.00 Секунды до катастрофы. Авиакатастрофа на автотрассе
07.00, 09.00, 19.00 Я не знал этого
07.30, 09.30, 19.30 Веселая наука
08.00 Хранители Природы. Италия
10.00, 15.00 Расследования авиакатастроф. Роковое приземление
11.00, 16.00 Секунды до катастрофы. Титаник
12.00 С точки зрения науки - дело о планете Земля. Супервулканы
13.00 Суперсооружения. Подводная лодка ВМС США "Вирджиния"
14.00, 20.00 Хранители природы. Атлантическая Луара
17.00 В мире диких животных
17.30 Хроники живой природы
18.00 С точки зрения науки - дело о планете Земля. Разъяренные небеса
21.00, 03.00 Суперсооружения. Добытчики алмазов
22.00, 01.00, 04.00 Расследования авиакатастроф. За закрытыми дверями
23.00, 02.00 Секунды до катастрофы. Кровавая бойня на олимпиаде в Мюнхене
00.00 Секунды до катастрофы. Извержение вулкана на горе св.Елены

Discovery

05.00, 12.45 Рождение автомобиля
05.25, 13.10 Супер-войны на свалке. Помешаный гонщик по грязи
06.20 Заезды. Хаммер
07.15, 07.45, 16.00, 03.40, 16.30 Как это работает
08.10, 14.05, 00.00 Помешанные на трюках
08.40 Мощные машины. Насосы
09.05 Разрушители легенд: спецвыпуск
10.00 Махинаторы. MAZDA MX5 - часть 1
10.30 Махинаторы. MAZDA MX5 - часть 2
10.55 Заезды. Ужасная автогонка BAJA
11.50, 04.05 Короли строек. Мост через плотину Гувера
14.35, 00.25 Мощные машины. Корабли
15.00, 02.45 Создай мотоцикл. Детройтские братья против Джейсона Кангаса
17.00, 01.50 Американский чоппер. Мотоцикл Дейвида Манна часть 2
18.00 Разрушители легенд. Как фанера над городом
19.00 Грязная работенка. Расклейщик афиш
20.00, 00.55 Китайцы творят чудеса. Мост в Ханчжоу
21.00 Лучший круизный лайнер. Создание Морской свободы
22.00 Криминалисты. Убийственное влечение
23.00 Всемирный клуб футбольных хулиганов. Англия

Discovery - science

07.00, 13.00, 19.00, 01.00 Завтра и послезавтра
07.50, 13.50 Как это работает: ковры, питьевая вода, акустические гитары
08.15, 14.15, 20.15, 02.15 Как это работает
08.40, 14.40, 20.40, 02.40 Фантастика на деле
09.10, 15.10 Экстремальные машины: супергрузовики
10.00, 16.00 Супер-войны на свалке: снегоходы
10.50, 16.50 Самые лучшие: вертолеты
11.40, 17.40, 23.40, 05.40 Как работает крутая аппаратура
12.10, 18.10, 00.10, 06.10 Как это работает?
12.35, 18.35, 00.35, 06.35 Рождение мотоцикла: Харлей
19.50, 01.50 Как это работает: сушильные машины, жевательная резинка, фейерверки
21.10, 03.10 Мобильная революция
22.00, 04.00 Я, видеоигра: мозги
22.50, 04.50 Самые лучшие: землекопатели

Animal Planet

07.00, 11.00, 00.30, 06.30 "Самые забавные животные планеты"
07.30, 11.30 "Самые несносные ручные животные Британии"
08.00, 08.30 "Разрушители стереотипов"
09.00 "Поместье сурикат. Прощай, любовь моя"
09.30, 20.30, 02.30 "Обезьяньи проделки"
10.00 "Ветеринары-стажеры. Новые горизонты"
10.30 "Спасение животных в Австралии. История Боски"
12.00 "Как вырастить гигантскую панду"
13.00 "Приключения Корвина. Миграция сардин (защита)"
14.00 "Поля звериных сражений. Луга"
14.30 "Планета диких. Морские львы - жизнь на побережье"
15.00, 19.00 "Заповедник в дебрях Африки"
16.00, 22.00, 04.00 "Слоновьи дневники"
16.30 "Живая природа. Слониха по имени Эхо"
17.30 "Ветеринарная скорая помощь"
18.00 "Полиция Хьюстона - отдел по защите животных. Лучший друг солдата"
20.00, 02.00 "Поместье сурикат. Седьмая вода на киселе"
21.00, 03.00 "Спасение видов. Гориллы у последнего предела"
22.30, 04.30 "Живая природа. Слониха по имени Эхо - заключительная глава"
23.30, 05.30 "Полиция Хьюстона - отдел по защите животных. Преступные деяния"
01.00 "Сос дикой природы"

Охота и рыбалка

05.00, 13.00, 21.00 О собаках
05.30, 13.30, 21.30 Ни пуха, ни пера
05.35, 13.35, 21.35 Наш репортаж
06.00, 14.00, 22.00 Большая охота
06.25, 14.25, 22.25 1000 мелочей
06.30, 14.30, 22.30 Ружье
07.00, 11.00, 15.00, 19.00, 23.00, 03.00 Кельтская природа
07.30, 15.30, 23.30 Охота
08.00, 16.00, 00.00 Документальное кино
08.35, 16.35, 00.35 Охотничьи собаки навсегда
09.00, 17.00, 01.00 Приключения охотников
09.20, 17.20, 01.20 Охота - моя страсть
09.45, 17.45, 01.45 Рыбалка и охота
10.00, 18.00, 02.00 Приключения с Джоном Бронсоном
10.20, 10.40, 18.20, 18.40, 02.20, 02.40 Простая рыбалка
11.25, 19.25, 03.25 Настоящая рыбалка с Крисом Бейли
11.50, 19.50, 03.50 Снасти
12.00, 20.00, 04.00 Большая рыбалка
12.45, 20.45, 04.45 Охотничьи животные

DRIVE

05.00, 13.00, 21.00 АвтоЕвропа
05.30, 13.30, 21.30 Великие гонщики
07.00, 15.00, 23.00 Тест-драйв
08.00, 16.00, 00.00 АвтоМир
08.30, 16.30, 00.30 Мировой суперкросс 2008
09.30, 17.30, 01.30 На грани
10.00, 18.00, 02.00 Великие машины
11.30, 19.30, 03.30 Мир РАЛЛИ
12.00, 20.00, 04.00 Драйв

EXTREME

01.00 "Monster Energy Motocross Nationals 2" Соревнования по мотокроссу
02.00, 23.00 "Король клетки" Программа о боевых искусствах
03.00, 10.00, 14.00, 21.00 "Ticket To Ride - 2008" Соревнования по сноубордингу в Европе
03.30, 14.30, 21.30 "Nissan UCI Mountain Bike World Cup" Соревнования по маунтинбайку
04.00 "Hardcore Candy, эп. 11" Программа о женском сноуборде
04.30 "Bowlriders/ Masters 2007"
05.00, 08.00, 12.00, 16.00, 20.00 "Fim World Supermoto Champions 2007" Чемпионат по мотоспорту
06.00, 09.00, 11.00, 17.00, 00.00 "Экстремальный стритбол" Соревнования по стритболу по всей Европе
07.00, 10.30, 13.00, 18.00 "Hardcore Candy, эп. 12" Программа о женском сноуборде
07.30 "10 Count" Лучшие трюки райдеров
13.30, 18.30 "Oceanchicks, Biarritz"
15.00, 19.00, 22.00 "Monster Energy Motocross Nationals 3" Соревнования по мотокроссу

Euro Sport

09.30, 10.45, 21.30 Теннис. Гейм, сет и Матч
09.45 Экстремальный спорт. Молодежная зона
10.15, 23.45 Вот это да!!!
10.30 Футбол. На пути к ЕВРО-2008
11.00 Теннис. Турнир Большого Шлема. Открытый Чемпионат Франции. 2-й день
12.00 Теннис. Турнир Большого Шлема. Открытый Чемпионат Франции. 3-й день
21.45, 01.00 Футбол. Молодежный фестиваль до 21 во Франции (Тулон). Полуфинал
00.00 Теннис. Турнир Большого Шлема. Открытый Чемпионат Франции. 3-й день Обзор
02.00 Ралли-рейд. Чемпионат мира. Транссибирское ралли. Обзор

Здоровье ТВ

05.00, 13.00, 21.00 Анонс программ на день
05.05, 13.05, 21.05 "Детское здоровье"
05.30, 13.30, 21.30 "Передовая медицина"
06.00, 14.00, 22.00 Врача вызывали?
06.20, 14.20, 22.20 "Совместная тренировка"
06.40, 14.40, 22.40 "Отчего и почему?"
06.55, 14.55, 22.55 Элементы образа
07.00, 15.00, 23.00 Жить легко
07.20, 15.20, 23.20 "Скорая ветеринарная помощь"
07.45, 15.45, 23.45 "Понимание рождения"
08.00, 16.00, 00.00 9 месяцев жизни
08.20, 16.20, 00.20 "О теле и душе"
08.45, 16.45, 00.45 "Современный путеводитель для будущих мам"
09.00, 17.00, 01.00 Детская площадка
09.20, 17.20, 01.20 "Фитнес для Вас"
09.40, 17.40, 01.40 "Образовательная программа для семьи"
10.00, 18.00, 02.00 Йога для всех
10.20, 18.20, 02.20 "Путь к здоровому питанию"
10.50, 18.50, 02.50 "Разум"
11.00, 19.00, 03.00 Ищу любовь
11.20, 19.20, 03.20 "Здоровое тело - здоровый дух"
11.50, 19.50, 03.50 "Человеческое тело"
12.00, 20.00, 04.00 Взрослые игры
12.45, 20.45, 04.45 "Йога-мания"

НТВ Детский Мир

05.00, 09.00, 13.00 М/ф "Почему ушел котенок?", "Старый кувшин", "Жу-жу-жу", "С кого брать пример?"
05.45, 09.45, 13.45 М/с "Котенок по имени Гав", вып.1
09.55, 13.55 Х/ф "Солдатская сказка"
06.10, 10.10, 14.10 М/ф "Человек в воздухе", "Хочу бодаться!" (ч/б), "Конец черной топи", "Жил у бабушки козел"
07.00, 11.00 Х/ф "Мужской разговор"
08.30, 12.30 М/ф "Как Иван-молодец царску дочку спасал"
08.40, 12.40 М/ф "Карпуша", "Сказка"
15.00 М/ф "Ах, эти жмурки", "И мама меня простит", "В порту", "Спасибо"
15.45 М/с "Котенок по имени Гав", вып.2
15.55 Х/ф "Добрыня Никитич"
16.10 М/ф "Веселая карусель", "Друзья-товарищи", "Поморская быль", "Как лиса зайца догоняла"
17.00 Х/ф "Лялька-Руслан и его друг Санька..."
18.05 М/ф "Комедиант"
18.20 М/ф "Помощники Гефеста", "Трое на острове"

Jetix

07.00, 07.25, 13.50, 14.15 Детки из класса 402
07.50 Школа Шурикен
08.15 Team Galaxy
08.35, 13.00, 13.25, 20.00 Тотали Спайс
09.00 Капитан Фламинго
09.15, 14.40 Лентяево
09.40 Yin Yang Yo!
09.50 Игги Арбакл
10.15, 16.45, 17.10, 20.20, 20.45, 23.30, 23.55 Мистическая власть боевых рейнджеров
10.40, 11.05, 17.35, 18.00, 22.40, 23.05 H2O - просто добавь воды
11.30, 11.55, 18.30, 18.55 Чародейки
12.20, 19.15 Тутенштейн
12.40, 15.05, 19.40 Семейка Тофу
15.30, 15.55 Что с Энди?
16.20, 22.00 Хвостатые вояки
21.15, 21.40, 00.20, 00.40 Наруто
22.20 Новая семейка Адамс

МОЄ КІНО МОЄ КІНО МОЄ КІНО

Українські фільми у Каннах

Прекрасна, а часом трагічна історія України може стати невичерпним джерелом сюжетів, гідних екранізації

Голова наглядової ради Міжнародного добродійного фонду "Україна 3000" Катерина Ющенка взяла участь в прийомі-презентації українського кіно, який відбувся в Каннах.

– Нам є що запропонувати, – відзначила пані Ющенко, – це талановиті актори, техніка, оператори-професіонали, які сьогодні працюють на кращих знімальних майданчиках миру. У нас є і чудові локації, і велике бажання працювати в загальних копродюсерських проектах.

Також вон підкреслила, що прекрасна, а часом трагічна історія України може стати невичерпним джерелом сюжетів, гідних екранізації.

Українська сторона проводить у рамках фестивалю широку програму заходів, у "Віллаж Інтернасьональ" працює перший в історії Каннського фестивалю український павільйон.

Також широкому кругу глядачів представлені шість фільмів – "Кастинг" Олександра Шапіро, "Ілюзія страху" Олександра Кирієнка, "Сафо" Роберта Кромбі, "Богдан Зиновій Хмельницький" Миколи Мащенка, "Прикольна казка" Романа Ширмана і "Владика Андрій" Олеся Янчука.

Передбачені й заходи-презентації, присвячені, зокрема, ювілею кіностудії ім. Довженка, Одеській кіностудії і кіностудії "Ялта-Фільм", а також представленню нових проектів – "Пригоди бравого солдата Швейка" Рината Газізова, "Дау" Іллі Хржановського, "Микита Кожум'яка" Михайла Кострова, "Будинок із башточкою" Єви Нейман і "Тринадцять місяців" Іллі Ноябрьова.

Також, вдруге на Каннському кінофестивалі, представлений Київський міжнародний кінофестиваль "Молодість".

УТ-1

06.00 "Доброго ранку, Україно!
06.00 Ранкова молитва
06.05, 07.00, 08.00, 11.00, 13.00, 15.00, 19.00, 21.00 Новини
06.10, 06.55, 07.55, 23.40 Спорт
06.25, 08.35 Православний календар
06.50, 07.50, 08.25, 09.35, 11.10, 13.10, 15.15, 17.10, 20.05, 23.50 Погода
07.10 Ера бізнесу
08.45 Ранкові поради
09.00, 19.50, 21.25 Діловий світ
09.05 Аграрна країна
09.15, 17.00 Новини міжнародні
09.30, 22.20 Прес-анонс
09.45, 22.25, 01.35 "Світське життя" з К.Осадчою
10.05 Д/ф НАТО: свій чи чужий? "Англія розкриває секрети"
10.45, 12.15, 01.25, 05.50 Служба розшуку дітей
10.55, 12.55, 14.55, 16.55, 18.55, 01.20 Ситуація
11.20, 05.00 Життя триває
12.25 Кордон. Спецвипуск до Дня прикордонника
13.20 Наша пісня
14.10 Кіно. ua
15.25 Індиго
15.55 М/с "Нормальний Норман"
16.30 До Дня захисту дітей. Моя країна - територія добра. Благодійниця "Діана"
17.20, 02.50 Д/ф "Війна проти раку", 2 с.
18.20 Український вимір
19.25 Точка зору
20.00, 21.35 Світ спорту
20.15 Д/ф НАТО: свій чи чужий? "Наші сусіди - тигри"
21.50 Далі буде..
22.45 Мегалот
22.50 Суперлото, Трійка, Кено
23.00 Підсумки
23.55 Д/ф "Останній штурм"
01.50 Пісенний вернісаж 3 частина
03.45 Зірки Московського цирку

УТ-2

06.00 Т/с "Вісім простих правил...-3", 64 с.
06.30, 07.40 "Сніданок з "1+1"
07.00 Дісней! "Король-лев. Тімон і Пумба"
09.00 Т/с "Повернення Мухтара", 163 с.
10.00 Т/с "Сваха", 16 с.
10.40 Т/с "Погоня за ангелом", 10 с.
11.30 Т/с "Чемпіон", 36 с.
12.30 Т/с "Молоді і щасливі", 10 с.
13.30 Т/с "Принцеса цирку", 81 с.
14.30, 19.30, 23.30, 02.50 ТСН
14.50, 20.10, 00.10 "ТСН. Погода"
15.00 Т/с "Сваха", 17 с.
15.20 Т/с "Всі жінки - відьми", 173 с.
16.20 "Сімейні справи з Іриною Калинською", 253 с.
17.20 Т/с "Сила тяжіння", 41 с.
18.30 Т/с "Повернення Мухтара", 164 с.
20.15 Т/с "Принцеса цирку", 82 с.
21.15 Т/с "Чемпіон", 39 с.
22.20 Т/с "Чемпіон", 40 с.
23.50 "Епіцентр"
00.05 "ТСН. Проспорт"
00.15, 05.55 "Служба Розшуку Дітей"
00.20 Т/с "Секс і місто", 87 с.
01.00 Т/с "Зниклі безвісті - 2", 23 с.
01.50 Д/ф "Адольф - страта після смерті" у програмі "Документ", 2 с.
03.15 Т/с "Затока Доусона", 7 с.
04.00 Т/с "Дівчата Гілмор - 4", 84 с.
04.45 "Документ +"
05.15 Т/с "Дні нашого життя - 2", 326 с.

Інтер

06.00, 07.00, 08.00, 12.00, 17.40 Новини
06.10 "Гід країнами світу". Американські скелясті гори
07.10, 08.15 "Ранок з Інтером"
08.55 "Знак якості". Пральний порошок
09.50, 20.30 Т/с "Капітанські діти"
11.00, 19.00 Т/с "Вогонь кохання"
12.10, 21.35 Т/с "Морозов"
13.20 Д/ф "М. Круг. Убивство за законами жанру"
14.25 Т/с "Любов як любов"
15.35 "Знак якості". Салямі
16.40 Т/с "Шляховики"
17.55, 05.00 "Ключовий момент"
20.00 "Подробиці"
22.35 Д/ф "Вампіри серед нас"
00.00, 03.25 **Х/ф "Тягар провини"**
01.55 Телевізійна служба розшуку дітей
02.00 "Знак якості"
05.45 "Уроки тітоньки Сови"

ICTV

05.55 Служба розшуку дітей
06.00, 03.15 Факти
06.15, 07.50 Ділові факти
06.20, 08.00, 09.00, 01.35, 03.30 Погода
06.30, 08.40 300 сек/год
06.35 М/ф "Справжні монстри"
07.00, 10.10 Т/с "Леся+Рома"
07.45, 08.45 Факти. Ранок
07.55, 08.55, 12.55, 19.10, 01.30 Спорт
08.05, 12.25 Каламбур
09.05, 17.35 Т/с "Опери. Хроніки вбивчого відділу-3"
10.50, 16.00 Галілео
11.25, 16.35 Т/с "Полювання на асфальті"
12.45 Факти. День
13.00 Т/с "Бальзаківський вік або Всі чоловіки сво..."
14.00, 20.00 Т/с "Вулиці розбитих ліхтарів-5"
15.00, 21.00 Т/с "Антикілер-2"
18.45 Факти. Вечір
19.20 Надзвичайні новини з Костянтином Стогнієм
19.45 Максимум щодня
22.00 Т/с "Герої-2"
23.00 **Х/ф "День Святого Валентина".**
01.15 Факти. Підсумок дня
01.45 "Дзвінок фортуни". Інтерактив
03.35 Т/с "Дев'ять"
04.20 Т/с "Вчителі"
05.15 Т/с "Бостонське правосуддя"

П'ятий канал

06.00 "Програма передач"
06.10, 18.45, 23.50 "Київський час"
06.15, 07.10, 08.10, 22.45, 23.35, 00.15, 05.15 "Час спорту"
06.25, 07.45, 11.20, 14.20, 17.50, 23.45, 03.55 "Погода в Україні"
06.30, 08.30, 01.15 "Час-Тайм"
06.45, 08.20, 12.25, 16.20, 00.25, 04.55 "Погода у світі"
07.00, 07.30, 08.00, 09.00, 10.00, 11.00, 12.00, 13.00, 14.00, 15.00, 16.00, 17.00, 18.00, 20.30, 23.00, 00.00, 01.30, 04.00, 05.00 "Час новин"
07.20, 10.20, 13.20, 17.15, 18.35, 22.55, 01.10, 05.25 "Погода на курортах"
07.40, 08.45, 22.10, 23.25 "Бізнес-час"
07.50 "Автопілот-новини"
08.25, 01.25 "Огляд преси"
09.30, 10.30, 11.30, 12.30 Спільний проект 5 каналу та інформаційного агентства Уніан "Прес-конференції у прямому ефірі"
13.30, 14.30 "5 елемент"
15.20, 16.30, 19.15, 02.00 Аналітичний щоденник "Re:акція"
17.20 "Велика політика"
18.20, 01.45, 04.15 "Час економіки"
19.00, 22.00 "Час новин" (російською)
21.00, 03.00 "Час інтерв'ю"
21.25, 03.20, 05.30 "Час: важливо"
22.25 "Резонанс"
00.30 Огляд преси
00.35 "Ресторанні новини"
04.30 "Арсенал"

СТБ

05.58 "Загадки Біблії: полювання за священним ковчегом"
06.50, 08.00 "Вікна-новини"
07.00, 08.10 "Бізнес+"
07.07, 17.00 "У пошуках пригод"
08.17 **Х/ф "Таємниця "Чорних дроздів"**
10.55 "Правила життя. Апокаліпсиси"
11.55 "Паралельний світ"
13.00, 20.20 "Слідство вели" з Леонідом Каневським
14.00 "Документальний детектив. Злочин, довший за життя"
14.30, 21.30 Т/с "Кулагін та Партнери"
15.00 Т/с "Пуаро Агати Крісті"
18.00, 22.00 Вікна-Новини
18.12 "Звана вечеря"
19.15 "Зіркове життя. Зірковий бізнес"
22.25 "Нез'ясовно, але факт"
00.00 Т/с "Секретні матеріали"
01.00 Вікна - Спорт
01.10 Шукачі. Підземний Ермітаж
01.40 "Золотий сундучок"

Новий канал

06.05 Т/с "Джоан з Аркадії-2"
06.50, 07.25, 07.50, 08.20, 08.55 "Підйом"
06.55 М/с "Мумія"
07.20, 08.45, 19.20, 01.45 Погода
07.35, 08.50 М/с "Му і ципа"
08.00 Т/с "Як сказав Джим"
09.05 **Х/ф "Щоденник кар'єристки"**
11.05, 19.25 Т/с "Міни у фарватері"
12.10, 14.55 Т/с "Друзі"
13.30, 19.00, 01.25 Репортер
13.35 М/с "Сельвестр і Твіті - детективи"
13.55 Т/с "Малкольм в центрі уваги-6"
14.20 Побачення з мамою
15.55, 20.20 Т/с "Кадети"
16.55 Т/с "Колишня"
17.55, 21.20 Т/с "Щасливі разом"
19.15, 01.40 Спортрепортер
22.20 **Х/ф "Захоплення Стели"**
00.55 TV - таблоїд
01.50 Служба розшуку дітей
01.55 **Х/ф "На добраніч"**
03.20, 04.20, 05.05 Студія: Зона ночі
03.25, 04.25 Невідома Україна
05.10 Тарас Шевченко. Надії
05.35 Тарас Шевченко. Спадщина
06.05 Зона ночі

ТЕТ

06.30, 11.30, 23.00 "Дивись!"
07.00 Ранковий мультик
07.30, 17.00, 19.30 "Дом-2"
08.30 М/с "Казки Андерсена"
09.00, 00.00 "Дивись, хто прийшов!"
09.30, 21.00 "Звана вечеря"
10.30 Т/с "Метлок"
12.00, 18.30 "Ціна кохання"
13.00 "Веселі мелодії"
14.30 М/с "Ліга правосуддя", 32 с.
15.00 М/с "Кейпертаунські копи", 21 с.
15.30 М/с "Нові пригоди Черепашок-ніндзя"
16.00 Т/с "Своя команда", 6 с.
16.30 "Єралаш"
18.00, 00.30 "Поліція моди"
20.30 Вечірній мультик
22.00 "Вікна"
23.30 "Дом-2". Спецвипуск
01.00, 02.00, 03.00, 04.00, 05.00 Сім новин
01.15, 02.15, 03.15, 04.15, 05.15, 06.00 Сьоме небо
01.30, 02.30, 03.30, 04.30, 05.30 "7 VJ"

НТН

07.00, 16.30, 04.15 "Маски-шоу"
07.30, 08.30, 17.00, 19.00 Вчасно
07.40, 08.40, 23.20 Бізнес-новини "Ціна питання"
07.55 М/ф "Івон з Юкона"
08.50, 18.30, 21.40, 02.40 Свідок
09.20 **Х/ф "Собака на сіні", 2 с.**
10.50 **Х/ф "Якось, 20 років по тому"**
12.30 **Х/ф "Вирок часу"**
14.30 **Х/ф "Особистої безпеки не гарантую"**
17.25 Т/с "Небо і земля", 2 с.
19.30 **Х/ф "Чистилище"**
22.00, 03.05 Т/с "CSI: Нью-Йорк"
23.00 Вчасно підсумки
23.30 Т/с "Небо і земля", 3 с.
00.30 "Клуб Нічки"
03.50 "Речовий доказ"
04.42 Іноземці
05.15 "Наші"
06.05 "Особистий погляд"
06.30 "Переможний голос віруючого"

Тоніс

06.00 Клуб 700
06.30, 07.50, 18.45, 21.00, 23.50, 03.15 "24 години. Спорт"
06.35, 15.40 Світ природи
07.00, 15.00 Чарівність тварин
07.30, 18.30, 20.30, 23.30, 02.55 "24 години"
08.00 "Банкнота"
08.05, 18.50, 03.20 "24 години. Життя"
08.15, 08.55, 18.55, 21.05, 23.55, 02.50 "Погода"
08.20 Магія краси
08.25 Цей дивовижний світ
09.00, 14.00 Експедиція навколо світу: три в одному
10.00, 22.05, 02.35 "Світські хроніки"
10.20, 20.00 Видатні історичні особистості
10.50, 19.00 Удаючи звіра
11.55 Служба розшуку дітей
12.00, 17.50 Жіночій погляд Оксани Пушкіної
12.30, 01.00 Т/с "Таємничий острів"
13.00, 05.20 Школа ремонту
16.15 Незаймана природа
16.50, 21.10 Шоу Опри Уінфрі
22.30, 01.50 Таємниці сучасної криміналістики
00.00, 04.30 Привид у латах. Синдром одинака
01.25 Вічні джерела енергії
03.30 Ольвія

ТРК Україна

05.45, 06.50 Прокидайся з "Україною"
06.30, 17.00, 19.00, 03.30 Події
06.40, 17.20, 19.25, 03.55 Спортивні події
06.45, 17.25, 19.30, 04.00 Погода
07.20, 15.00 Срібний апельсин
08.00 Т/с "Клон"
09.00, 20.30 Т/с "Жінка без минулого"
10.00, 18.00 Т/с "Рідні люди"
11.00 Грошові хвилини
12.00 Щиросерде зізнання
13.00 **Х/ф "Інді"**
15.45 Федеральний суддя
17.30 Критична точка
19.35 Т/с "Капкан"
21.30 **Х/ф "Мисливці за розумом"**
00.00 **Х/ф "Крістіна"**
02.00 Нічні розваги
04.05 **Х/ф "Канікули Петрова і Васечкіна"**
05.20 М/ф

М-1

07.00 Guten Morgen!
07.20, 08.20, 19.00, 22.40 Погода
07.30, 21.00 Сімпсони
08.30, 09.30, 12.30, 16.00, 18.30, 22.30, 23.30, 02.30, 04.30 eMOneNews
09.00, 20.30 V.I.P
10.00, 19.40, 00.00 M2O
11.00, 12.40, 13.35, 16.10, 17.05, 18.40, 21.40, 22.45, 23.40, 01.00, 02.40, 04.40, 05.35 Хіти Non-Stop
13.00 Maxtreme
13.30, 17.00, 18.55, 05.30 Web.cam
15.30, 06.30 C.C music
19.05 Дай покататися!
21.30 eMOneNews Kingsize
22.00 Козирний people

Мегаспорт

06.30, 07.00, 07.30, 08.00, 08.30, 09.00, 09.30, 18.00, 18.55, 21.15, 23.45, 00.35 Мегафон. Спортивні новини
10.20 Професійний бокс. KOTV Classics (М. Баррера)
11.20, 19.15 Снукер. Прем'єр-ліга-2007. Девіс - О'Салліван (Пр. 10)
13.10 Д/ф "Історія успіху"
13.45 Баскетбол. НБА. Плей-офф. Фінал конференції
15.45, 00.50 Стрибки в воду. Світові серії FINA. Етап у Великобританії
18.20, 06.00 Світовий футбол
21.35 Футбол. КУЄФА. Фінал. "Зеніт" - "Рейнджерс"
00.05 Футбол Мундіаль
02.50 Баскетбол. ЧУ. Суперліга. Сезон 07/08. БК "Будівельник" - БК "Хімік"
04.25 Баскетбол. ЧУ. Суперліга. Сезон 07/08. БК "Будівельник" - БК "Пульсар"

ТВ-4

06.00, 03.55 TV-4 анонс
06.05, 10.00, 01.10 ."Полюби ворога свого"
07.00 Переможний голос віруючого
07.30, 16.00, 19.00 22.00 00.30 Провінційні вісті
08.00 Межа правди
09.00, 19.30, 22.30 01.00 Точка зору
09.10, 18.50, 20.55 22.35 01.05 Оголошення.- Бюро знахідок
09.15, 00.15 Час-Тайм
09.30 "Сім'я від А до Я"
11.00, 11.35 4-й квартал
11.25, 05.40 Музика на каналі
12.00, 17.30 Д/с."Велика мандрівка"
12.30, 16.05 Веселі мелодії
12.50, 16.30 М/с "Редвілл"
13.10, 17.00 Дитяча програма "Цілком природно"
13.30 Дитяча програма "Чарівний ключик"
14.00 М/ф
14.25 **Х/ф "Лес Паттерсон рятує світ"**
19.35 В/ф. "Культура та мистецтво"
20.00 Наші вітання
21.00, 02.00 "Музичні делікатеси"
21.30, 02.30 Д/с."Світове телебачення"
22.45, 04.00 **Х/ф "Місія"**
03.00 Хіт-парад

SMILE TV

07.00, 08.00, 10.00, 11.00, 15.00, 17.00 "Від вуха до вуха"
07.05, 08.05, 10.05, 11.05, 15.05, 17.05 "Сінема"
07.10, 08.10, 18.25, 20.25, 21.55 "Хронограф"
07.15, 08.15 Новини, прогноз погоди, гороскоп, Афіша
07.30 "Мультсалон Котигорошко"
08.30, 16.30 Аніме-клуб
09.00, 13.00, 19.30 Хіт-парад "Смайл Топ 20"
10.10, 11.10 "Хронограф", Бізнес новини, прогноз погоди, гороскоп, Афіша
10.25, 11.25, 15.20 Музична галерея
14.00, 17.25, 21.00 Український хіт
15.10 "Хронограф", Бізнес-новини, прогноз погоди, афіша
16.00 Мульткласика
17.10 "Хронограф", Бізнес-новини, прогноз погоди, гороскоп, афіша
18.30, 20.30 Новини, бізнес-новини, прогноз погоди, гороскоп, Афіша
19.00 "МЕЛОФОН"
22.00 Новини, Бізнес-новини, прогноз погоди, гороскоп, Афіша
22.20 ТЕРЕВЕНЬКИ
00.00 Рок-н-рол до рання
03.00 Електростанція
04.00 До півночі далеко
05.00 Смайл чіл аут

ТТБ

07.00, 23.20 Гімн України
07.05, 10.00, 15.00, 19.00, 20.00, 22.00 "Вісті ТТБ"
07.25, 10.20, 11.20, 19.10, 20.20, 21.30, 22.20 Погода
07.30, 19.20 Програма для іменинників "Пісня в дарунок"
07.40 "Літопис". Із криниці роду
10.25, 11.25, 20.25, 21.35, 22.25 "На музичній хвилі"
10.30 "Консультує лікар"
11.00 М/ф
11.35 В об'єктиві ТТБ
11.40 Вони прославили наш край
12.00 Т/с "Донька садівника", 91 с.
12.45 "Літопис". Поле нашої пам'яті
13.10 Тема пік
13.15 "Україна недома". Міста збирають сили
13.30 "Буде так". Концерт Т.Повалій, 2 ч
14.25 "Мово моя, Свята Мадонно"
14.40 Мультикалейдоскоп
15.10 "Театральні зустрічі". Моновистава народного артиста України В.Хім'яка "Душі почину і краю немає"
16.35 Передачі ДТРК ""
17.00 Україна: час місцевий. Мовлення територіальних громад
19.15 "Тема пік"
19.30 Актуальне інтерв'ю
20.30 Час країни
21.00 Поза часом
21.05 Служба розшуку дітей
21.10 "Вечірня казка"
21.40 Спортивні меридіани
21.50 Музеями Тернопілля
22.30 "Велети духу і слави. Українська місія"
22.35 Т/с "Донька садівника", 92 с.

ОРТ

05.00, 08.00, 04.00, 11.00, 14.00, 17.00 Новости
05.05, 08.15 Телеканал "Доброе утро"
09.50 "Малахов+"
11.20, 03.05 "Модный приговор"
12.20 "Контрольная закупка"
13.00 Другие новости
13.25 "Понять. Простить"
14.20 Рождение легенды. "Кавказская пленница"
15.05, 02.20 Т/с "Огонь любви"
16.00 "Федеральный судья"
17.20, 01.50 "Детективы"
17.55 "Пусть говорят" с А.Малаховым
18.55, 04.05 Т/с "Черный ворон"
20.00 Время
20.30 Т/с "Последний бронепоезд"
21.35 "Л.Целиковская. Одиночество в любви"
22.45 "След"
23.40 Ночные новости
23.55 Ударная сила. "Морские икары"
00.40 "Доброй ночи"

ОРТ

07.00, 10.00, 06.00 Новости
07.05, 10.15 Телеканал "Доброе утро"
11.05 "Малахов+"
12.05, 04.20 "Модный приговор"
13.00, 16.00, 19.00 Новости (с субтитрами)
13.20 "Контрольная закупка"
13.45 Т/с "Женщины в любви"
14.30 "Детективы"
15.00 Другие новости
15.25 "Понять. Простить"
16.20 Рождение легенды. "Кавказская пленница"
17.15 Т/с "Огонь любви"
18.05 "Федеральный судья"
19.20, 06.05 "Пусть говорят"
20.15, 05.10 Т/с "Татьянин день"
21.05 Т/с "Принцесса цирка"
22.00, 03.00 Время
22.30, 03.30 Т/с "Братья"
23.30 "Людмила Целиковская. Одиночество в любви"
00.25 Ночные новости
00.40 "След"
01.20 Теория невероятности. "Продавцы страха"
02.00 "Доброй ночи"

РТР

04.00 "Доброе утро, Россия!"
07.50, 03.10 "Звездная любовь Виталия Соломина"
08.45, 10.45 Т/с "Крот"
09.45, 16.50 Вести. Дежурная часть
10.00, 13.00, 16.00, 19.00 Вести
10.25, 13.20 Местное время. Вести-Москва
11.45 **Х/ф "Россия молодая"**
13.40 Т/с "Взрослые игры"
14.35 "Суд идет"
15.30 "Кулагин и партнеры"
16.30 Местное время. Вести-Московская область
17.05 Т/с "Женщина без прошлого"
18.00 Т/с "Родные люди"
19.30 Местное время. Вести
19.50 "Спокойной ночи, малыши!"
20.00 Т/с "Путейцы"
21.50 "Врачебная тайна. Кремлевский лекарь"
22.50 "Вести+"
23.10 **Х/ф "Тревожный вылет"**
00.55 "Горячая десятка"
01.55 "Дорожный патруль"
02.15 Т/с "Закон и порядок"

РТР

04.00 "Доброе утро, Россия!"
06.55 "Говорим без ошибок"
07.10, 15.30 Т/с "Любовь моя"
07.40, 18.10 Т/с "Взрослые игры"
08.25, 20.50 Т/с "Эшелон"
09.15, 02.45 "Звездные годы "Ленфильма"
10.00, 13.00, 16.00, 19.00 Вести
10.20, 00.20 **Х/ф "Хареба и Гоги"**
12.30, 01.25 М/ф
12.10, 02.00 "Звездная любовь Виталия Соломина"
13.20 Т/с "Гонка за счастьем"
14.10 Т/с "Женщина без прошлого"
15.00, 03.25 "Кто там..."
16.30 Вести-Москва
16.45, 01.50 Вести-спорт
16.55, 21.45 "Суд идет"
17.45, 22.40 "Кулагин и партнеры"
19.45 "Врачебная тайна. Кремлевский лекарь"
23.10 "Вести+"
23.30 Новости культуры
23.50 "Ночной полет"

НТВ

05.00 "Сегодня утром"
08.00 Наше все!
09.00, 12.00, 15.00, 18.00, 21.40 Сегодня
09.25 "Комната отдыха" с Л.Нарусовой
10.00 Т/с "Сыщики"
12.30 Т/с "Закон мышеловки"
14.30, 17.30 Обзор. Чрезвычайное происшествие
15.30 Т/с "Возвращение Мухтара"
18.40 Т/с "Улицы разбитых фонарей"
20.40 Т/с "Закон и порядок"
22.05 Т/с "Погоня за ангелом"
23.05 Борьба за собственность
23.40 Т/с "Кровавый круг"
01.35 **К/к "Уходим под воду"**
03.05 Т/с "Кошмары и фантазии"
04.05 - 05.00 М/с "Шоу Флинтстоунов"

НТВ

05.00, 09.00, 12.00, 15.00, 18.00, 21.40 Сегодня
05.10 Сегодня утром
08.00 Спасатели
08.10 Наше все!
09.30 "Комната отдыха" с Людмилой Нарусовой
10.05 Т/с "Висяки". "Дело 11. "В поиске истины", 2 с.
11.05 Ты не поверишь!
12.35 Т/с "Евлампия Романова. Следствие ведет дилетант-3". "Канкан на поминках"
13.35 Т/с "Формула стихии", 10 с.
14.35, 18.40, 01.55 Обзор. Чрезвычайное происшествие
15.30 Особо опасен!
16.10, 01.10 Т/с "Все включено", 3 с.
17.05 Т/с "Возвращение Мухтара-2". "Аромат любви"
19.10, 23.55 Час суда. Дела семейные
20.00 Т/с "Висяки". "Дело 12. "Штрафной удар", 1 с.
20.50 Т/с "Формула стихии", 11 с.
22.10 Т/с "Евлампия Романова. Следствие ведет дилетант-3". "Канкан на поминках"
23.05 Т/с "Воскресенье в женской бане". 11 с. "Прелестная Галатея"
00.40 Борьба за собственность

НТВ

09.00 "Мальчик с коньками"
09.40 "Минута молчания"
11.25 "Анна на шее"
12.55 "Взломщик"
14.25 "За час до свидания"
14.45 "На помощь, братцы!"
16.00 "Ежик"
16.25 "Порожний рейс"
18.00 "Добровольцы"
19.40 "Еще не вечер"
21.15 "Я - актриса"
23.00, 00.20 "Гамлет"

RTVI

06.00 "Сейчас в мире"
06.30 "М/ф
07.00 "Сейчас в России", "Особое мнение", "Экономические новости"
08.00 "Вечерние новости из Америки", "Особое мнение"
09.00, 10.00, 11.00, 12.00, 13.00, 14.00, 15.00, 16.00, 17.00, 19.00, 20.00, 21.00, 22.00, 23.00, 00.00, 01.00, 02.00 "Новости"
09.05 Т/с "Замарашка", 68 с.
10.05 Т/с "Гончие. Покер на четырех тузах"
11.05 Т/с "Агония страха. Игра "втемную"
12.05 "Жизнь среди дикой природы"
12.35 "Визави" с Аллой Баратта. Гость программы - Стас Шпанин, 1 ч.
13.05, 14.05 **Х/ф "Письма мертвого человека"**
14.40, 16.40, 23.40 "Музыка на канале"
15.05, 02.05 Т/с "Замарашка", 69 с.
16.05, 23.05 "Особое мнение"
17.05, 05.00 Т/с "Жизнь продолжается"
18.00 "Сейчас в России", "Особое мнение"
19.05 "Нет выхода"
20.05, 04.00 Т/с "Гончие. Покер на четырех тузах", 3 с.
21.05, 03.00 Т/с "Агония страха. Игра "втемную", 4 с.
22.05 "Сейчас в мире", "Сейчас в России"
00.05 "Сейчас в Израиле", "Один на один", "Экономические новости"
01.05 "Особое мнение", "Сейчас в России"

REN-TV

05.00 Утренний музыкальный канал
05.40, 11.00 Д/ф "Остров на экваторе", 2 ч.
06.00, 15.00 Т/с "Секретные материалы"
07.00 Т/с "Друзья"
07.30, 20.00 Т/с "Солдаты-14"
08.30, 11.30, 18.30 "24"
09.00, 17.00 В час пик
10.00 "Час суда"
12.00 Званый ужин
13.00 Триллер "Зодиак"
16.00, 19.00 Т/с "Мальчишник"
18.00 Нарушители порядка
21.00 "Детективные истории": "Наводчики с большой дороги"
22.00 Вечер с Тиграном Кеосаяном
22.30 "24". Итоговый выпуск с Михаилом Куренным
23.00 Актуальное чтиво
23.15 **Х/ф "Маска"**
01.00 Т/с "Побег"
01.55 **Х/ф "Воздушный мост"**
03.40 Ночной музыкальный канал

TVCI

07.20 "Настроение"
09.30, 10.15, 10.45, 13.45, 14.30, 15.25, 16.20, 17.05 Телемагазин
09.45, 02.55 "Энциклопедия". Джузеппе Верди
09.50 "21 кабинет"
10.30, 13.30, 16.30, 19.30 События
10.50 **Х/ф "Телохранитель"**
12.15 Игорь Бутман в программе "Приглашает Борис Ноткин"
12.45, 20.10, 03.45 Т/с "Ангел-хранитель"
13.55 "Скандальная жизнь" с Ольгой Б. Чужие дети
14.40, 21.50 Т/с "Сестры по крови"
15.35, 23.15 Новое "Времечко"
16.50, 20.00, 04.55 "История государства Российского"
17.15, 03.00 Т/с "Криминальный кроссворд"
18.00, 05.40 Д/ф "Мужское обаяние Олега Ефремова"
18.40, 05.05 Т/с "Роксолана. Владычица империи"
19.15, 07.05 М/ф "Сказка про лунный свет"
20.55 Лицом к городу
22.35 "Зачем Сталин создал Израиль". Фильм Л.Млечина
00.00 "Реальные истории". Кинокурьезы
00.30 События. 25-й час
00.55 "Петровка, 38"
01.10 Т/с "Торгаши". . 3-4 с
04.30 "Это было недавно, это было давно". А.Райкин
06.20 Т/с "Городской романс"

ТНТ

05.00 "Любовь и тайны Сансет Бич". Теленовелла
05.55 Глобальные новости
06.00, 18.00 Такси
06.30 "Ох уж эти детки!"
07.00, 18.30 Москва: инструкция по применению

БАНК ФОРУМ
Понад 250 точок продажу банку «Форум» по всій Україні пропонують:
Кредитування фізичних осіб
нерухомість — до 30 років
автомобілі — до 7 років
кредити під заставу — до 10 років
Нам довіряють!
www.forum.ua

07.30 “Необъяснимо, но факт”. “Память”. Документальное расследование
08.30, 17.30 **К/к “Гуманоиды в Королеве”**
09.00 **К/к “Счастливы вместе”. “Зарплаты полные штаны”**
09.30 **К/к “Счастливы вместе”. “Утром котлеты, вечером секс”**
10.00 “Приключения Джимми Нейтрона, мальчика-гения”
10.30 “Жизнь и приключения робота-подростка”
11.00 “Шоу Рена и Стимпи”
11.30 “Детки подросли”
12.00 “Кларисса”
12.30 “Счастливы вместе”. “Мисс Сочи каждого хочет”, 1 ч. Комедия
13.00 **К/к “Женская лига: Парни, деньги и любовь”**
13.30 Реалити-шоу “Дом-2. Live”
15.00 **К/к “Мошенники”**
17.00 “Счастливы вместе”. “Мисс Сочи каждого хочет”. 2 ч. Комедия
19.00 **К/к “Счастливы вместе”. “Подарок без запарок”**
19.30 **К/к “Счастливы вместе”. “Купи меня, если сможешь”**
20.00 Реалити-шоу “Дом 2. Город любви”
21.00 **К/к “Маменькин сынок”**
22.35 Реалити-шоу. Спецвключение “Дом-2. После заката”
23.10 **К/к “Саша + Маша”**
23.40 Клуб бывших жен
00.35 “Употредить до...” Мелодрама
02.05 Реалити-шоу “Дом-2. Это любовь!”
03.00 “Мое второе “Я”. Теленовелла
03.55 Лавка анекдотов

МУЗ-ТВ

04.00, 07.30, 13.10, 23.40, 02.00 “МУЗТВ хит”. Музыкальный нон-стоп популярной музыки
05.00, 09.00, 01.00 “Наше”. Нон-стоп русской музыки
06.00, 15.15, 22.30 “Твой выбор”. Музыкальные нон-стоп, который ты делаешь сам
07.00, 11.00, 16.50, 21.50 Pro-новости
07.10 “Лола и Вирджиния”. Они никогда не успокоятся, их самая большая радость, покрепче насолить сопернице. Все подробности подростковой жизни двух девочек из разных социальных слоёв, в новом искрометном мультфильме. Только на МУЗ-ТВ
10.00, 20.00 “Звезды зажигают”
11.15, 18.00 “Большие надежды”. Новый увлекательный молодежный сериал. Премьера МУЗТВ!
13.45 “Алфавит” - блиц-опрос по алфавиту. Игра для грамотных
13.55 “ХИТ лист”. Главный хит-парад МУЗТВ
14.45 “Полиция моды”. Великолепная троица дизайнеров “Фреш Арт” ведут провокационные беседы с представителями российского шоу-бизнеса, актерами и актрисами. Ну и, конечно же, самые свежие фэшн обзоры светских тусовок
16.15 “Фэшн Премии МУЗТВ 2007”. Обзор стильной составляющей Премии МУЗТВ 2007. Наряды, аксессуары и прически звезд присутствующих на церемонии вручения
17.00, 19.00 “Звездные Фабриканты”. Самое интересное о гастрольной жизни фабрикантов. Только на МУЗТВ!
17.30 Smesh.no. Самые смешные видеоролики, присланные телезрителями
19.25 “Испытание верности” с Лерой. Уникальное шоу, где не в шутку, а всерьез испытывается человеческая верность. Жертвой может оказаться любой из нас
21.00 Smesh.no. Самые смешные видеоролики, присланные телезрителями. Премьера МУЗТВ!
21.25 “Ближе к звездам. Натали Портман”. История жизни звезды
22.00 “Улетный trip”. Фантастический комедийный 3D мультсериал

OTV

05.00, 08.00, 10.00, 13.00, 16.00, 19.00, 22.00, 02.00 Music News
05.15 OTV-Interactive
06.30 Мультисвіт
08.45, 10.45, 12.45, 14.45, 17.45, 19.45, 21.45, 02.45, 03.45, 05.45 Національний хіт-парад України
11.00 Кліпоманія
14.00 Тін-клуб
17.00 Назад у майбутнє
20.00 Hit Girls
21.00 Калейдоскоп мандрів
23.00 Free Time
00.00 ОТВ-ЧАТ

К-1

07.00, 21.30, 02.50 “Один день”
07.30, 05.10 “Телеформат: Атомні репортери”
08.20, 13.20 “Відкритий світ: Життя серед дикої природи”
09.30, 16.10 Т/с “Агентство “Золота куля”
10.30, 17.10 Т/с “Дівчата-шпигунки”
11.30, 19.25 Т/с “Агент національної безпеки”
12.40 “Таємне життя: Назустріч пострілу”
14.20 “Дитячий світ”: м/с “Люди Х”
14.50, 05.50 **Х/ф “Група ризику”**
18.00, 20.30 Т/с “Кріт-2”
19.05 “Один день. Новини”
22.00 “Таємне життя: Допоможіть винищувачу”
22.30 “Інше кіно”: “Шанхайський сюрприз”
00.40 “Один день. Всі новини”
01.00 **Х/ф “Убийство першого ступеня”**
03.20 Нічне життя

РЕТРО

05.00, 13.00, 21.00 Анонс программ на день
05.05, 13.05, 21.05 **Х/ф “Узник замка Иф”**
06.40, 14.40, 22.40 Взгляд
08.20, 16.20, 00.20 **Х/ф “Приключения Петрова и Васечкина”**
09.30, 17.30, 01.30 Русский музей
10.00, 18.00, 02.00 Кинопанорама
11.35, 19.35, 03.35 **Х/ф “Д’Артаньян и три мушкетера”**
12.40, 20.40, 04.40 В объективе - животные

Enter-фільм

06.00 “Саундтреки”
07.05, 12.40, 19.05 “Самые знаменитые сцены в истории кино: sms-голосование”
07.20 **Х/ф “Сказание о земле Сибирской”.**
09.40, 21.00 “5 новостей о кино”
10.15, 13.20, 16.25 “Витрина-ТВ”
10.35 **Х/ф “На тебя уповаю”.**
13.40 **Х/ф “Месть пророка”.**
16.15 “Фестивальное кино”
17.10, 19.30 **Х/ф “Приговоренный”. 1-2 с**
21.30 **Х/ф “История Уэнделла”.**
23.45 **Х/ф “Боевые ангелы”.**
01.50 **Х/ф “Ревизор”.**
03.40 **Х/ф “Дилемма Дика Трейси”.**
05.00 **Х/ф “Театр”.**

КІНО

06.00, 14.30 Т/с “Третья планета от Солнца”
06.30, 15.00 М/с Муль и Тик “Бог, дьявол и Боб”
07.00 Аллея звезд
08.00 **Х/ф “Синдикат-2” 2 с.**
10.30 **Х/ф Киноностальгия: “Белый танец”**
12.25 Шоутайм
13.20 Киномания
15.30 М/ф
15.50 **Х/ф “Синдикат-2” 3 с.**
17.25 **Х/ф Киноностальгия: “Квартет Гварнери”**
19.30, 04.45 **Х/ф “Погоня за памятью”**
21.30, 03.00 **Х/ф Мистерия кино. “Мона Лиза”**
23.50 Икс-ньюс
00.00 **Х/ф Икс миссия: “Страстные связи-2”**
01.35 **Х/ф Икс миссия: “Испытание границ”**

Телеклуб

19.00 Т/с “Время жестоких”, 10 с.
20.00 Т/с “Театр обреченных”, 6 с.
21.00 Т/с “Черный ворон”, 53 с.
22.00 **Х/ф “ТАСС уполномочен заявить...”, 7 с.**
23.30 **Х/ф “ТАСС уполномочен заявить...”, 8 с.**
01.00 Т/с “Время жестоких”, 11 с.
02.00 Т/с “Театр обреченных”, 7 с.
03.00 Т/с “Черный ворон”, 54 с.

СТС

05.00 М/с “Человек-паук”
05.55 М/с “Смешарики”
06.00, 16.00 **К/к “Моя прекрасная няня”**
06.30 **К/к “Папины дочки”**
07.00, 19.00 “Я лечу” Мелодрама
08.00, 23.00 Истории в деталях
08.30, 20.00 “Сердцеедки” Комедия
09.30 **К/к “Моя прекрасная няня”, 2 с.**
10.30 “Дочки-матери” Драма
11.30 **К/к “Папа на все руки”**
12.00 М/с “Оливер Твист”
12.30 М/с “Тутенштейн”
13.00 М/с “Приключения Вуди и его друзей”
13.30 М/с “Приключения Джеки Чана”
14.00 М/с “Чокнутый”
14.30 М/с “Школа волшебниц”
15.00 **К/к “Сабрина - маленькая ведьма”**
15.30 “Галилео” Научно-развлекательный журнал
16.30 “Герои” Мистическая драма
17.30, 22.45 “6 кадров”. Скетч-шоу
18.00 **К/к “Папины дочки”, 2 с.**
20.58 “Скажи!”
21.00 **Х/ф “Счастливчик Гилмор”**
23.30 “Слава богу, ты пришел!”
00.45 Т/с “Танцы под звездами”, 2 с.
02.45 М/с “Звездный десант”, 4 с.

Hallmark

00.00 “Инстинкт убийцы”
01.45 “Состояние психики”
03.15 “Семья мамы Флоры”
05.00 “Рождественская сказка”
06.45, 14.15 “Таинственная женщина - Видение убийства”
08.30, 13.00 “Дочери Маклеода-VI”
09.30, 16.00 “Одри и ее дождь”
11.15, 17.45 “Любит - не любит”
19.30 “Дочери Маклеода-VII”
20.30 “Убийство без осуждения”
22.15 “Скарлетт”

zone reality

07.00, 12.00, 19.05 Западня, серия 3, эпизод 4
07.55, 13.15 История болезни эпизод 17
08.15, 13.40 История болезни эпизод
08.40, 14.05 Большая дичь, эпизод 9
09.05, 14.30 Большая дичь, эпизод 10
09.30, 16.10, 20.50 Что же произошло, серия 1 эпизод
09.55, 14.55 Законы Лас-Вегаса, эпизод
10.20, 17.25, 05.15 Охотники за легендами, серия 1, эпизод
11.10, 18.15, 06.05 Власть, привилегии и правосудие, серия 1 эпизод 31
12.50 Дерзкие преступники, эпизод 10
15.20, 20.00, 04.25 Полицейские будни, эпизод 59
16.35 Реанимация: о чем мы не знали, серия 4 эпизод
21.15, 01.05 Путешествие в неизведанное с Джоном Эдвардсом, серия 1, эпизод 9
22.05, 01.55 Пороки Майами, эпизод 7
22.30, 02.20 Полицейское управление, серия 2, эпизод 4
23.25, 03.10 Криминалисты, эпизод 13
23.50, 03.35 Измена, серия 6, эпизод 639
00.40 Под кожей эпизод 90

Discovery

07.00, 12.45, 18.45 Мир Боба. Глазго
07.25, 13.10, 19.10 Снежный патруль. Сен Антон
07.50, 13.40, 19.40 Роскошная трапеза. Зеленая кухня
08.15, 14.05, 20.05 Дикие блюда. Тайвань
09.10, 15.00, 21.00 Пока тебя не было. Юта. Тайлер авеню
10.00, 16.00 Истории дизайна. Малага - Испания
10.55, 16.55 Рыболовный клуб Буэна Виста
11.20, 17.20 Рыбаки в джунглях. Клев в заводи
11.50, 17.50 Одинокая планета. Шесть ступеней. Гонконг
22.00 Истории дизайна. Ло - Франция
22.55 Энтони Бурден. Без предварительных заказов. Берлин
23.45 Одинокая планета. Шесть ступеней. Мельбурн
00.35 Мир Боба: круиз
01.00 Снежный патруль. Лихтенштейн
01.30 Роскошная трапеза. Только десерт
02.00 Пока тебя не было. Юта. Шерман авеню
03.00 Дикие блюда. Вьетнам
04.00, 04.30 Школа стюардов
05.00 Одинокая планета. Шесть ступеней. Лондон
06.00 Забросить и вытянуть. Канада: лосось
06.30 Рыбаки в джунглях. Удочки на заре

Discovery

05.00 Секунды до катастрофы. Кровавая бойня на олимпиаде в Мюнхене
06.00 Секунды до катастрофы. Извержение вулкана на горе св.Елены
07.00, 09.00, 19.00 Я не знал этого
07.30, 09.30, 19.30 Веселая наука
08.00 Хранители Природы. Атлантическая Луара
10.00, 15.00 Суперсооружения. Глубоководный порт - гордость Китая
11.00, 16.00 Экоизобретатели. Коровы, как источник энергии
12.00 С точки зрения науки - дело о планете Земля. Бермудский треугольник
13.00 Суперсооружения. Морской космодром
14.00, 20.00 Хранители природы. Греция
17.00 В мире диких животных
17.30 Хроники живой природы
18.00 С точки зрения науки - дело о планете Земля. Под натиском природы
21.00, 03.00 Суперсооружения. Порт Роттердама
22.00, 01.00, 04.00 Суперсооружения. Супернебоскреб Шанхая
23.00, 02.00 Экоизобретатели. Водное электротакси
00.00 Секунды до катастрофы. Крушение парома вблизи Зебрюгге

Discovery

05.00, 12.45 Рождение автомобиля
05.25, 13.10 Супер-войны на свалке. Колесные суда
06.20 Заезды. Ужасная автогонка BAJA
07.15, 07.45, 16.00, 03.40, 16.30 Как это работает
08.10, 14.05, 00.00 Помешанные на трюках
08.40 Мощные машины. Корабли
09.05 Разрушители легенд. Как фанера над городом
10.00 Создай мотоцикл. Детройтские братья против Джейсона Кангаса
10.55 Заезды. Рокот колес
11.50, 04.05 Короли строек. Терминал JET BLUE, аэропорт имени Джона Кеннеди
14.35, 00.25 Мощные машины. Грузовики
15.00, 02.45, 15.30, 03.10 Суматоха с Жуком
17.00, 01.50 Американский чоппер. Мотоцикл Керолла Шелби. Часть 1
18.00 Разрушители легенд. Зыбучий песок
19.00 Грязная работенка. Змеевод
20.00, 00.55 Эверест. За гранью возможного: теперь или никогда
21.00, 21.30 Чудом спасшиеся - крутые съемки
22.00 Криминалисты. Неоправданное доверие
23.00 Всемирный клуб футбольных хулиганов. Шотландия

Discovery - science

07.00, 13.00, 19.00, 01.00 Завтра и послезавтра
07.50, 13.50 Как это работает: сушильные машины, жевательная резинка, фейерверки
08.15, 14.15, 20.15, 02.15 Как это работает
08.40, 14.40, 20.40, 02.40 Фантастика на деле
09.10, 15.10 Мобильная революция
10.00, 16.00 Невозможные ограбления: похищение самого большого в мире бриллианта
10.50, 16.50 Самые лучшие: землекопатели
11.40, 17.40, 23.40, 05.40 Как работает крутая аппаратура
12.10, 18.10, 00.10, 06.10 Как это работает?
12.35, 18.35, 00.35, 06.35 Рождение мотоцикла: Харлей
19.50, 01.50 Как это работает: глазные протезы, еда для кошек и собак, зеркала
21.10, 03.10 Вселенная: жизнь
22.00, 04.00 Суперкомета: после столкновения
22.50, 04.50 Самые лучшие: оружие

Animal Planet

07.00, 11.00, 00.30, 06.30 “Самые забавные животные планеты”
07.30, 11.30 “Самые несносные ручные животные Британии”
08.00, 13.00 “Охотник за крокодилами. Дикое южное побережьетихого океана”
09.00 “Поместье сурикат. Седьмая вода на киселе”
09.30, 20.30, 02.30 “Обезьяньи проделки”
10.00 “Ветеринары-стажеры. Настойчивость вознаграждается”
10.30 “Спасение животных в Австралии. Начать сначала”
12.00 “Как вырастить малютку Ивани”
14.00 “Поля звериных сражений. Замерзшие моря”
14.30 “Планета диких. Воробьи - городские стиляги”
15.00 “Спасение видов. Гориллы у последнего предела”
16.00, 22.00, 04.00 “Слоновьи дневники”
16.30, 22.30, 04.30 “Живая природа. Слониха по имени Эхо - заключительная глава”
17.30 “Ветеринарная скорая помощь”
18.00 “Полиция Хьюстона - отдел по защите животных. Преступные деяния”
19.00 “Ветеринары-стажеры. На переднем крае”
19.30 “Ветеринары-стажеры. Чужая территория”
20.00, 02.00 “Поместье сурикат. Выпускник”
21.00, 03.00 “Остин Стивенс. Самые опасные: в поисках гигантов пустыни”
23.30, 05.30 “Полиция Хьюстона - отдел по защите животных. Лошадиный карантин”
01.00 “Сос дикой природы”
01.30 “Скорая ветеринарная помощь”

Охота и Рыбалка

05.00, 13.00, 21.00 Наш репортаж
05.20, 13.20, 21.20 Подводная охота
05.45, 13.45, 21.45 Охотничьи животные
06.00, 12.45, 14.00, 20.45, 22.00, 04.45 Ни пуха, ни пера
06.20, 14.20, 22.20 Ружье
06.40, 14.40, 22.40 Сафари
07.00, 15.00, 23.00 Нож
07.30, 15.30, 23.30 Охота
08.00, 16.00, 00.00 Настоящая рыбалка с Крисом Бейли
08.20, 16.20, 00.20 Заметки рыболова
08.40, 11.00, 16.40, 19.00, 00.40, 03.00 Кельтская природа
09.00, 17.00, 01.00 Знакомые воды
09.20, 17.20, 01.20 Снасти
09.25, 17.25, 01.25 Рыбалка
10.00, 18.00, 02.00 Охота - моя страсть
10.25, 18.25, 02.25 В поход с Джимом Замбо
10.45, 18.45, 02.45 Рыбалка и охота
11.45, 19.45, 03.45 Мастер-класс
12.00, 20.00, 04.00 Большая охота

DRIVE

05.00, 13.00, 21.00 АвтоЕвропа
05.30, 13.30, 21.30 Дорожные войны
06.30, 14.30, 22.30 Проиграл - отдай!
07.00, 15.00, 23.00 Пит-стоп
08.00, 16.00, 00.00 Русские гонки
08.30, 16.30, 00.30 Мировой суперкросс 2008
09.30, 17.30, 01.30 ТюнингМания
10.00, 18.00, 02.00 Американский гром
10.30, 18.30, 02.30 Автолегенды
11.00, 19.00, 03.00 Построй и он твой!
12.00, 20.00, 04.00 Право руля

EXTREME

01.00 “Monster Energy Motocross Nationals 3” Соревнования по мотокроссу
02.00, 23.00 “Король клетки” Программа о боевых искусствах
03.00, 10.00, 14.00, 21.00 “Ticket To Ride - 2008” Соревнования по сноубордингу в Европе
03.30, 14.30, 21.30 “Nissan UCI Mountain Bike World Cup” Соревнования по маунтинбайку
04.00 “Hardcore Candy, эп. 12” Программа о женском сноуборде
04.30 “Oceanchicks, Biarritz”
05.00, 08.00, 12.00, 16.00, 20.00 “Fim World Supermoto Champions 2007” Чемпионат по мотоспорту
06.00, 09.00, 11.00, 17.00, 00.00 “Экстремальный стритбол” Соревнования по стритболу по всей Европе
07.00 “Hardcore Candy, эп. 3” Программа о женском сноуборде
07.30 “10 Count” Лучшие трюки райдеров
10.30, 13.00, 18.00 “Hardcore Candy, эп. 13” Программа о женском сноуборде
13.30, 18.30 “Suzuki BMX Masters 2007 Part 1”
15.00, 19.00, 22.00 “Monster Energy Motocross Nationals 4” Соревнования по мотокроссу

Euro Sport

09.30, 10.45, 02.15, 21.30 Теннис. Гейм, сет и Матч
09.45 Футбол. Молодежный фестиваль до 21 во Франции (Тулон). Полуфинал
11.00 Теннис. Турнир Большого Шлема. Открытый Чемпионат Франции. 3-й день
12.00, 18.30 Теннис. Турнир Большого Шлема. Открытый Чемпионат Франции. 4-й день
17.00 Велоспорт. Национальный тур. Тур Италии. Этап 17
21.45, 01.00 Футбол. ЕВРО-2008. Товарищеский матч. Обзор
22.45 Футбол. На пути к ЕВРО-2008
23.00, 23.30 Футбол. ЕВРО-2008. Превью
00.00 Теннис. Турнир Большого Шлема. Открытый Чемпионат Франции. 4-й день Обзор
02.00 Вот это да!!!

Здоровье ТВ

05.00, 13.00, 21.00 Анонс программ на день
05.05, 13.05, 21.05 “Детское здоровье”
05.30, 13.30, 21.30 “Передовая медицина”
06.00, 14.00, 22.00 Врача вызывали?
06.20, 14.20, 22.20 “Совместная тренировка”
06.40, 14.40, 22.40 “Отчего и почему?”
06.55, 14.55, 22.55 Элементы образа
07.00, 15.00, 23.00 Жить легко
07.20, 15.20, 23.20 “Скорая ветеринарная помощь”
07.45, 15.45, 23.45 “Понимание рождения”
08.00, 16.00, 00.00 Я
08.20, 16.20, 00.20 “О теле и душе”
08.45, 16.45, 00.45 “Современный путеводитель для будущих мам”
09.00, 17.00, 01.00 Инструкция по выживанию для родителей
09.20, 17.20, 01.20 “Фитнес для Вас”
09.40, 17.40, 01.40 “Образовательная программа для семьи”
10.00, 18.00, 02.00 Йога для всех
10.20, 18.20, 02.20 “Путь к здоровому питанию”
10.50, 18.50, 02.50 “Разум”
11.00, 19.00, 03.00 Ищу любовь
11.20, 19.20, 03.20 “Здоровое тело - здоровый дух”
11.50, 19.50, 03.50 “Человеческое тело”
12.00, 20.00, 04.00 Взрослые игры
12.45, 20.45, 04.45 “Йога-мания”

НТВ Детский Мир

05.00, 09.00, 13.00 М/ф “Ах, эти жмурки”, “И мама меня простит”, “В порту”, “Спасибо”
05.45, 09.45, 13.45 М/с “Котенок по имени Гав”, вып.2
05.55, 09.55, 13.55 **Х/ф “Добрыня Никитич”**
06.10, 10.10, 14.10 М/ф “Веселая карусель”, “Друзья-товарищи”, “Поморская быль”, “Как лиса зайца догоняла”
07.00, 11.00 **Х/ф “Лялька-Руслан и его друг Санька...”**
08.05, 12.05 М/ф “Комедиант”
08.20, 12.20 М/ф “Помощники Гефеста”, “Трое на острове”, “Волчище-серый хвостище”
15.00 М/ф “Попался, который кусался!”, “Будь здоров, зеленый лес!”, “Козленок”, “Маша и волшебное варенье”
15.40 М/с “Котенок по имени Гав”, вып.3
15.50 **Х/ф “Чудесный колодец”**
16.10 М/ф “Бобик в гостях у Барбоса”, “Чужие следы”, “Ку-ка-ре-ку!”, “Вовка в тридевятом царстве”
17.00 **Х/ф “Учитель пения”**
18.20 **Х/ф “Соломенный бычок”. 1954 г.**
18.30 М/ф “Дом, который построил Джек”, “Новый Аладдин”

Jetix

07.00, 07.25, 13.50, 14.15 Детки из класса 402
07.50 Школа Шурикен
08.15 Team Galaxy
08.35, 13.00, 13.25, 20.00 Тотали Спайс
09.00 Капитан Фламинго
09.15, 14.40 Лентяево
09.40 Yin Yang Yo!
09.50 Игги Арбакл
10.15, 16.45, 17.10, 20.20, 20.45, 23.30, 23.55 Мистическая власть боевых рейнджеров
10.40, 11.05, 17.35, 18.00, 22.40, 23.05 H2O - просто добавь воды
11.30, 11.55, 18.30, 18.55 Чародейки
12.20, 19.15 Тутенштейн
12.40, 15.05, 19.40 Семейка Тофу
15.30, 15.55 Что с Энди?
16.20, 22.00 Хвостатые вояки
21.15, 21.40, 00.20, 00.40 Наруто
22.20 Новая семейка Адамс

НОВИНИ КІНО

Джон Траволта захопив потяг

Перевтілюватися практично до невпізнання Джону Траволті за довгу кар’єру в кіно доводилося не раз і не двічі. Маститому актору і жіноче плаття доводилося приміряти, і побувати інопланетянином із кісками у фантастичному бойовику “Поле битви: Земля”. У черговому фільмі Траволті вистачило дрібниці — вусів.

Партнером Траволти став оскароносець Дензел Вашингтон (“Тренувальний день”). Хорошим хлопцям доведеться звільняти захоплений терористами потяг нью-йоркської підземки. На екрани фільм вийде в липні 2009 року.

НОВИНИ КІНО

Спілберг: “Мої предки родом з України”

За день до світової прем’єри фільму “Індіана Джонс і Королівство кришталевого черепа” найбагатший кінодіяч сучасності Стівен Спілберг несподівано погодився поспілкуватися із журналістами. На запитання КП, чому він зробив ворогами Індіани Джонса саме росіян, Спілберг відповів:

— По-перше, я сам — росіянин, — не змигнувши оком повідомив американський єврей Спілберг. — Мої предки родом з України. Але коли ми вирішили, що дія четвертої частини має розгортатися в 1957 р., то нам довелося зробити їх росіянами. Адже Друга світова закінчилася, почалася “холодна війна”, і інших ворогів в Америки тоді не було.

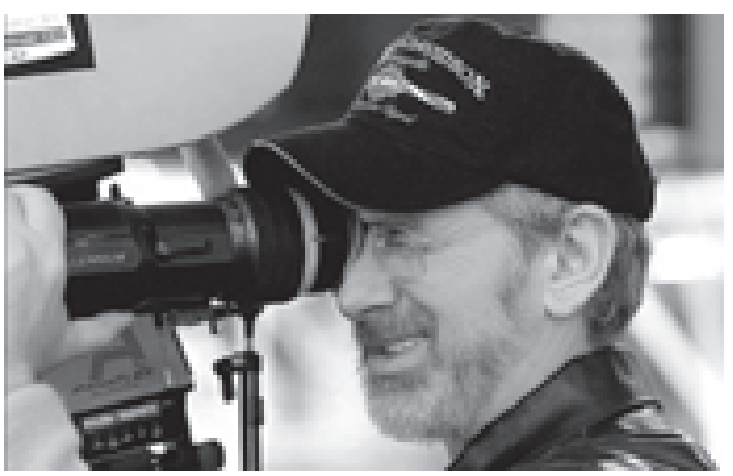

УТ-1

06.00 "Доброго ранку, Україно!"
06.00 Ранкова молитва
06.05, 07.00, 08.00, 11.00, 13.00, 15.00, 19.00, 21.00 Новини
06.10, 06.55, 07.55, 23.40 Спорт
06.25, 08.35 Православний календар
06.50, 07.50, 08.25, 09.35, 11.10, 13.10, 15.25, 21.45, 23.50 Погода
07.10 Ера бізнесу
07.40 Ера якості
08.45 Ранкові поради
09.00, 19.35, 21.25 Діловий світ
09.05 Аграрна країна
09.15 Новини міжнародні
09.30, 22.25 Прес-анонс
09.45, 22.35, 01.40 "Світське життя" з К.Осадчою
10.05 Д/ф НАТО: свій чи чужий? "Париж і Рим, або чому вони бомбили Югославію"
10.55, 12.55, 14.55, 18.55, 01.20 Ситуація
11.20, 05.00 Життя триває
12.20 Муз. ua
13.20 Книга.ua
14.10 613 (Єврейська програма)
15.35 До Дня захисту дітей. Моя країна - територія добра. Стратегія мецената
15.55 Пляжний футбол. Чемпіонат України. "ПФС" (Севастополь)- "БРР" (Київ)
17.10, 01.25 ЖАРАААААА...2008. Щоденник
17.25, 03.05 Д/ф "Тернер, Моне, Вістер та плин води і часу"
18.25 Український вимір
19.15 Точка зору
19.50, 21.35 Світ спорту
20.00, 03.55 Ювілейний концерт О.Білозір "Назад у майбутнє" 1 частина
21.50 Д/ф До Міжнародного Дня миротворця ООН. "Не стріляй в мою землю"
22.55 Трійка, Кено
23.00 Підсумки
23.55 Д/ф "Битва за Москву" "Агресія", 1 с.
01.55 Пісенний вернісаж 4 частина
02.55, 04.50, 05.50 Служба розшуку дітей

УТ-2

06.00 Т/с "Вісім простих правил...-3", 65 с.
06.30, 07.40 "Сніданок з "1+1"
07.00 Дісней! "Король-лев. Тімон і Пумба"
09.00 Т/с "Повернення Мухтара", 164 с.
10.00 Т/с "Сваха", 17 с.
10.40 Т/с "Погоня за ангелом", 11 с.
11.30 Т/с "Чемпіон", 37 с.
12.30 Т/с "Молоді і щасливі", 11 с.
13.30 Т/с "Принцеса цирку", 82 с.
14.30, 19.30, 23.30, 02.30 ТСН
14.50, 20.10, 00.10 "ТСН. Погода"
15.00 Т/с "Сваха", 18 с.
15.30 Т/с "Всі жінки - відьми", 174 с.
16.20 "Сімейні справи з Іриною Калинською"
17.20 Т/с "Сила тяжіння", 42 с.
18.30 Т/с "Повернення Мухтара", 165 с.
20.15 Т/с "Принцеса цирку", 83 с.
21.20 "Фільм про телесеріал "Чемпіон"
22.00, 03.35 Програма А.Безулик "Я так думаю"
23.50 "Епіцентр"
00.05 "ТСН. Проспорт"
00.15, 05.55 "Служба Розшуку Дітей"
00.20 Т/с "Секс і місто", 88 с.
00.55 Т/с "Зниклі безвісті - 2", 24 с.
01.35 Д/ф "Зоя Федорова. Життя за кадром" у програмі "Документ", 1 с.
02.50 Т/с "Затока Доусона", 8 с.
04.45 "Документ+"
05.15 Т/с "Дні нашого життя - 2", 327 с.

Інтер

06.00, 07.00, 08.00, 12.00, 17.40 Новини
06.10 "Гід країнами світу". Східна Африка
07.10, 08.15 "Ранок з Інтером"
08.55 "Знак якості". Кілька в томаті
09.50, 20.30 Т/с "Капітанські діти"
11.00, 18.55 Т/с "Вогонь кохання"
12.10, 21.35 Т/с "Морозов"
13.15 Д/ф "Вампіри серед нас"
14.25 Т/с "Любов як любов"
15.30 "Знак якості". Дитячий пральний порошок
16.40 Т/с "Шляховики"
17.55, 03.20 "Ключовий момент"
20.00 "Подробиці"
22.35 Д/ф "Жінка проти чоловіків"
23.55 **Х/ф "Серця в Атлантиді"**
01.50 Телевізійна служба розшуку дітей
01.55 "Знак якості"
04.05 "Дискавері"
04.50 "Все для тебе"
05.35 "Уроки тітоньки Сови"

ICTV

06.05, 03.20 Факти
06.20, 07.50 Ділові факти
06.25, 08.00, 09.00, 01.40, 03.35 Погода
06.35, 08.35 300 сек/год
06.40 М/ф "Справжні монстри"
07.05, 10.10 Т/с "Леся+Рома"
07.45, 08.45 Факти. Ранок
07.55, 08.55, 12.55, 19.10, 01.35 Спорт
08.05, 12.25 Каламбур
09.05, 17.35 Т/с "Опери. Хроніки вбивчого відділу-3"
10.50, 16.00 Галілео
11.25 Т/с "Полювання на асфальті"
12.45 Факти. День
13.00 Т/с "Бальзаківський вік або Всі чоловіки сво..."
14.00, 20.00 Т/с "Вулиці розбитих ліхтарів-5"
15.00 Т/с "Антикілер-2"
16.35 Т/с "Полювання на асфальті"
18.45 Факти. Вечір
19.20 Надзвичайні новини з Костянтином Стогнієм
19.45 Максимум щодня
21.00 Т/с "Антикілер-2". Фінальна с.
22.00 Т/с "Герої-2"
23.00 **Х/ф "Королева проклятих**
01.20 Факти. Підсумок дня
01.50 "Дзвінок фортуни". Інтерактив
03.40 Т/с "Дев'ять"
04.25 Т/с "Вчителі"
05.05 Т/с "Бостонське правосуддя"

П'ятий канал

06.00 "Програма передач"
06.10, 18.45, 23.50 "Київський час"
06.15, 07.10, 08.10, 22.45, 23.35, 00.15, 05.15 "Час спорту"
06.25, 07.45, 11.20, 14.20, 17.50, 23.45, 03.55 "Погода в Україні"
06.30, 08.30, 01.15 "Час-Тайм"
06.45, 08.20, 12.25, 16.20, 00.25, 04.55 "Погода у світі"
07.00, 07.30, 08.00, 09.00, 10.00, 11.00, 12.00, 13.00, 14.00, 15.00, 16.00, 17.00, 18.00, 20.30, 23.00, 00.00, 01.30, 04.00, 05.00 "Час новин"
07.20, 10.20, 13.20, 17.15, 18.35, 22.55, 01.10, 05.25 "Погода на курортах"
07.40, 08.45, 22.10, 23.25 "Бізнес-час"
07.50 "Автопілот-новини"
08.25, 01.25 "Огляд преси"
09.30, 10.30, 11.30, 12.30 Спільний проект 5 каналу та інформаційного агентства Уніан "Прес-конференції у прямому ефірі"
13.30, 14.30 "5 елемент"
15.20, 16.30, 19.15, 02.00 Аналітичний щоденник "Re:акція"
17.20 "Особливо небезпечно"
18.20, 01.45, 04.15 "Час економіки"
19.00, 22.00 "Час новин" (російською)
21.00, 03.00 "Час інтерв'ю"
21.25, 03.20, 05.30 "Час: важливо"
22.25, 04.30 "Територія закону"
00.30 Огляд преси
00.35 "Коктейль"

СТБ

06.00 "Мисливці та здобич. Жертва - немовля"
06.50, 08.00 "Вікна-новини"
07.00, 08.10 "Бізнес+"
07.07, 17.00 "У пошуках пригод"
08.17 **Х/ф "Звичайне диво"**
11.40 "Зіркове життя. Зірковий бізнес"
12.40 "Нез'ясовно, але факт"
13.40, 20.20 "Слідство вели" з Леонідом Каневським
14.30, 21.30 Т/с "Кулагін та Партнери"
15.00 Т/с "Пуаро Агати Крісті"
18.00, 22.00 Вікна-Новини
18.12 "Звана вечеря"
19.15 "Моя правда. Наталя Кустинська"
22.25 "Паралельний світ"
00.00 Т/с "Секретні матеріали"
01.00 Вікна - Спорт
01.10 Шукачі. Святиня смутного часу
01.40 "Золотий сундучок"

Новий канал

06.05 Т/с "Джоан з Аркадії-2"
06.50, 07.25, 07.50, 08.20, 08.55 "Підйом"
06.55 М/с "Мумія"
07.20, 08.45, 19.20, 01.10 Погода
07.35, 08.50 М/с "Му і ципа"
08.00 Т/с "Як сказав Джим"
09.05 **Х/ф "Захоплення Стели"**
11.45, 19.25 Т/с "Міни у фарватері"
12.45, 14.55 Т/с "Друзі"
13.30, 19.00, 00.50 Репортер
13.35 М/с "Сельвестр і Твіті - детективи"
13.55 Т/с "Малкольм в центрі уваги-6"
14.20 Побачення з мамою
15.55, 20.20 Т/с "Кадети"
16.55 Т/с "Колишня"
17.55, 21.20 Т/с "Щасливі разом"
19.15, 01.05 Спортрепортер
22.20 **Х/ф "Береговий патруль: Весілля на Гавайях"**
00.15 TV - таблоїд
01.15 **Х/ф "Фактор хаосу"**
02.55, 03.55, 04.55 Студія: Зона ночі
03.00, 04.00 Невідома Україна
05.00 Українське бароко
05.30 Диво калинове
06.00 Зона ночі

ТЕТ

06.30, 11.30, 23.00 "Дивись!"
07.00 Ранковий мультик
07.30, 17.00, 19.30 "Дом-2"
08.30 М/с "Казки Андерсена"
09.00, 00.00 "Дивись, хто прийшов!"
09.30, 21.00 "Звана вечеря"
10.30 Т/с "Метлок"
12.00, 18.30 "Ціна кохання"
13.00 "Веселі мелодії"
14.30 М/с "Ліга правосуддя", 33 с.
15.00 М/с "Кейпертаунські копи", 22 с.
15.30 М/с "Нові пригоди Черепашок-ніндзя"
16.00 Т/с "Своя команда", 7 с.
16.30 "Єралаш"
18.00, 00.30 "Ланцюги кохання"
20.30 "Вечірній мультик"
22.00 "Вікна"
23.30 "Дом-2". Спецвипуск
01.00, 02.00, 03.00, 04.00, 05.00 Сім новин
01.15, 02.15, 03.15, 04.15, 05.15, 06.00 Сьоме небо
01.30, 02.30, 03.30, 04.30, 05.30 "7 VJ"

НТН

07.00, 16.30, 04.15 "Маски-шоу"
07.30, 08.30, 17.00, 19.00 Вчасно
07.40, 08.40, 23.20 Бізнес-новини "Ціна питання"
07.55 М/ф "Івон з Юкона"
08.50, 18.30, 21.40, 02.40 Свідок
09.20 **Х/ф "Змова скурлатаєв"**
10.50 **Х/ф "Начальник Чукотки"**
12.45 **Х/ф "Чистилище"**
14.50 **Х/ф "Не ставте Лісовику капканів"**
17.25 Т/с " Небо і земля ", 3 с.
19.30 **Х/ф "Прикордонний блюз"**
22.00, 03.05 Т/с "CSI: Нью-Йорк"
23.00 Вчасно підсумки
23.30 Т/с "Небо і земля ", 4 с.
00.30 "Клуб Нічки"
03.50 "Речовий доказ"
04.40 Іноземці
05.15 "Наші"
06.05 "Особистий погляд"
06.30 "Переможний голос віруючого"

Тоніс

06.00 Клуб 700
06.30, 07.50, 18.45, 21.00, 23.50, 03.15 "24 години. Спорт"
06.35, 15.40 Світ природи
07.00, 15.00 Чарівність тварин
07.30, 18.30, 20.30, 23.30, 02.55 "24 години"
08.00 "Банкнота"
08.05, 18.50, 03.20 "24 години. Життя"
08.15, 08.55, 18.55, 21.05, 23.55, 02.50 "Погода"
08.20 Магія краси
08.25 Цей дивовижний світ
09.00, 14.00 Експедиція навколо світу: три в одному
10.00, 22.05, 02.30 "Світські хроніки"
10.20 Видатні історичні особистості
10.55, 19.00 Удаючи звіра
11.55 Служба розшуку дітей
12.00, 17.50 Жіночій погляд Оксани Пушкіної
12.30, 01.00 Т/с "Таємничий острів"
13.05, 05.20 Школа ремонту
16.10 Незаймана природа
16.50, 21.10 Шоу Опри Уінфрі
20.00 Зелена варта
22.30, 01.50 Таємниці сучасної криміналістики
00.00, 04.30 Привид у латах. Синдром одинака
01.25 Вічні джерела енергії
03.30 Феодоро

ТРК Україна

05.45, 06.50 Прокидайся з "Україною"
06.30, 17.00, 19.00, 03.30 Події
06.40, 17.20, 19.25, 03.55 Спортивні події
06.45, 17.25, 19.30, 04.00 Погода
07.20, 15.00 Срібний апельсин
08.00 Т/с "Клон"
09.00, 20.30 Т/с "Жінка без минулого"
10.00, 18.00 Т/с "Рідні люди"
11.00 Грошові хвилини
12.00 Щиросерде зізнання
13.00 **Х/ф "Циган" (1,2 с)**
15.45 Федеральний суддя
17.30 Критична точка
19.35 Т/с "Капкан"
21.30 Ток-шоу "Дуель"
22.45 Рикошет
23.15 **Х/ф "Мисливці за розумом"**
01.15 Зірки гумору
02.00 Нічні розваги
04.05 **Х/ф "Канікули Петрова і Васечкіна" (закл. серія)**
05.00 Профілактика

М-1

07.00 Guten Morgen!
07.20, 08.20, 19.00, 22.40 Погода
07.30, 21.00 Сімпсони
08.30, 09.30, 12.30, 16.00, 18.30, 22.30, 23.30, 02.30, 04.30 eMOneNews
09.00, 20.30 V.I.P
10.00, 19.40, 00.00 M2O
11.00, 12.40, 13.35, 16.10, 17.05, 18.40, 21.40, 22.45, 23.40, 01.00, 02.40, 04.40, 05.35 Хіти Non-Stop
13.30, 17.00, 18.55, 05.30 Web.cam
15.30, 06.30 C.C music
16.30 Music Post
19.05 Ласкаво Ходимо
21.30 eMOneNews Kingsize
22.00 M1cipe

Мегаспорт

06.30, 07.00, 07.30, 08.00, 08.30, 09.00, 09.30, 18.05, 21.00, 22.00, 00.15, 01.05 Мегафон. Спортивні новини
10.20 Професійний бокс. KOTV Classics (М. Алі)
11.20, 22.20 Снукер. Прем'єр-ліга-2007. Хендрі - Хіггінс (Пр. 11)
13.10 Д/ф "Історія успіху"
13.45 Автоспорт. WRC. Передмова до гонки в Греції
14.15 Стрибки в воду. Світові серії FINA. Етап у Великобританії
16.30 Футбольний огляд "Goalissimo"
17.30, 00.35 Легка атлетика. Щотижневий огляд IAAF
18.25 Легка атлетика. Міжн. турнір пам'яті А Такача. Пряма трансляція
21.20 "Хокейний період"
01.20 Стрибки у воду. Світові серії FINA. Етап у Великобританії
03.10 Баскетбол. ЧУ. Суперліга. Сезон 07/08. БК "Київ" - "Кривбасбаскет-Люкс"
04.35 Легка атлетика. Міжн. турнір пам'яті А Такача

ТВ-4

06.00, 04.00 TV-4 анонс
06.05, 10.00, 01.10 ."Полюби ворога свого"
07.00 Переможний голос віруючого
07.30, 16.00, 19.00 22.00 00.30 Провінційні вісті
08.00, 19.30, 22.30 01.00 Точка зору
08.05, 18.50, 20.55 22.35 01.05 Оголошення.- Бюро знахідок
08.10, 00.15 Час-Тайм
08.25 Історія та археологія
09.00, 15.00 Хіт-парад
10.55, 16.05, 18.45 22.40 Абітурієнт-2008
11.00 "20.50 Музичні делікатеси"
11.30 "Світове телебачення"
12.00 Леді SP+
12.30, 16.10 Веселі мелодії
12.50, 16.30 М/с "Редвілл"
13.10, 17.00 Дитяча програма "Цілком природно"
13.40, 17.20 Енциклопедія собак
14.00 М/ф
14.30 "Гал-кліп"
17.35, 19.35, 03.00, 03.35 4-й квартал
20.00 Наші вітання
21.00 Історія кіно України
21.30 "Слід"
21.50 Нова казкова країна від фабрики меблів "Нова"
22.45, 04.05 **Х/ф. "Салон магії"**
02.00 "Соло"
02.45, 03.25 Музика на каналі

SMILE TV

07.00, 08.00, 10.00, 11.00, 15.00, 17.00 "Від вуха до вуха"
07.05, 08.05, 10.05, 11.05, 15.05, 17.05 "Сінема"
07.10, 08.10, 18.25, 20.25, 21.55 "Хронограф"
07.15, 08.15 Новини, прогноз погоди, гороскоп, Афіша
07.30 "Мультсалон Котигорошко"
08.30, 16.30 Аніме-клуб
09.00, 13.00 Хіт-парад "На всі 100"
10.10 Бізнес-новини, прогноз погоди, гороскоп, афіша
10.15, 15.45, 21.00 Музична галерея
11.10 "Хронограф", Бізнес-новини, прогноз погоди, гороскоп, афіша
11.20, 15.20 АвтоСмайл
11.45 Смайл-хіти
14.00, 17.20, 19.30 Український хіт
15.10, 17.10 "Хронограф", Бізнес новини, прогноз погоди, Афіша
16.00 Мультласика
18.30, 20.30 Новини, бізнес новини, прогноз погоди, гороскоп, Афіша
19.00 "МЕЛОФОН"
21.30 Авто-Смайл
22.00 Новини, Бізнес новини, прогноз погоди, гороскоп, Афіша
22.20 ТЕРЕВЕНЬКИ
00.00 Саркофаг
01.00 Електростанція
02.00 До півночі далеко
04.00 Подих 80-тих
05.00 Смайл чіл аут

ТТБ

07.00, 23.20 Гімн України
07.05, 10.00, 15.00, 19.00, 20.00, 22.00 "Вісті ТТБ"
07.25, 10.20, 11.20, 19.10, 20.20, 21.30, 22.20 Погода
07.30, 19.20 Програма для іменинників "Пісня в дарунок"
07.40 Спортивні меридіани
07.50 Музеями Тернопілля
10.25, 11.25, 21.35, 22.25 "На музичній хвилі"
10.30 Актуальне інтерв'ю
11.00 М/ф
11.30 "Тема пік"
11.35 Черкаська ОДТРК "Початок геноциду"
12.00 Т/с "Донька садівника" , 92 с.
12.45 "Літопис". Незавершений автопортрет
13.15 "Україна невідома". За волю
13.30 Концерт О.Марценківського "Знайомий незнайомець"
14.25 Світ на долонях
14.45 Мультикалейдоскоп
15.10 Передача ДТРК ""
17.00 Україна: час місцевий. Регіональні новини
19.15 Тема пік
19.30 "Пенсійна реформа: консультує спеціаліст"
19.40 "Замки Тернопілля"
19.45 "В об'єктиві ТТБ"
20.25 На музичній хвилі
20.30 "Час країни"
21.00 Поза часом
21.05 Служба розшуку дітей
21.10 "Вечірня казка"
21.40 "Я хочу сказати"
21.55 Мальовниче Тернопілля
22.30 "Велети духу і слави. Українська місія"
22.35 Т/с "Донька садівника" , 93 с.

ОРТ

05.00, 08.00, 04.00, 11.00, 14.00, 17.00 Новости
05.05, 08.15 Телеканал "Доброе утро"
09.55 "Малахов+"
11.20, 03.05 "Модный приговор"
12.20 "Контрольная закупка"
13.00 Другие новости
13.25 "Понять. Простить"
14.20 "Падение маршала Лубянки"
15.05, 02.20 Т/с "Огонь любви"
16.00 "Федеральный судья"
17.25, 01.50 "Детективы"
18.05 "Пусть говорят" с А.Малаховым
18.55, 04.05 Т/с "Черный ворон"
20.00 Время
20.30 Т/с "Последний бронепоезд". Закл.с
21.35 "Человек и закон" с А.Пимановым
22.45 "След"
23.40 Ночные новости
23.55 "Судите сами"
00.45 "Доброй ночи"

ОРТ 1 канал

07.00, 10.00, 06.00 Новости
07.05, 10.15 Телеканал "Доброе утро"
11.05 "Малахов+"
12.05, 04.20 "Модный приговор"
13.00, 16.00, 19.00 Новости (с субтитрами)
13.20 "Контрольная закупка"
13.45 Т/с "Женщины в любви"
14.30 "Детективы"
15.00 Другие новости
15.25 "Понять. Простить"
16.20 "Падение маршала Лубянки"
17.15 Т/с "Огонь любви"
18.05 "Федеральный судья"
19.20, 06.05 "Пусть говорят"
20.15, 05.10 Т/с "Татьянин день"
21.05 Т/с "Принцесса цирка"
22.00, 03.00 Время
22.30, 03.30 Т/с "Братья". Закл
23.30 "Человек и закон"
00.25 Ночные новости
00.40 "След"
01.20 "Судите сами"
02.00 "Доброй ночи"

РТР

04.00 "Доброе утро, Россия!"
07.50, 03.10 "Во всем прошу винить Битлз"
08.45, 10.45 Т/с "Крот"
09.45, 16.50 Вести. Дежурная часть
10.00, 13.00, 16.00, 19.00 Вести
10.25, 13.20 Местное время. Вести-Москва
11.45 **Х/ф "Россия молодая"**
13.40 Т/с "Взрослые игры"
14.35 "Суд идет"
15.30 "Кулагин и партнеры"
16.30 Местное время. Вести-Московская область
17.05 Т/с "Женщина без прошлого"
18.00 Т/с "Родные люди"
19.30 Местное время. Вести
19.50 "Спокойной ночи, малыши!"
20.00 Т/с "Путейцы"
21.50 "Пятая студия" с Сергеем Брилевым
22.25 "Ревизор"
22.55 "Вести+"
23.15 **Х/ф "Над темной водой"**
01.10 "Дорожный патруль"
01.30 Т/с "Закон и порядок"
02.25 Т/с "Война в доме-2"

РТР Планета

04.00 "Доброе утро, Россия!"
06.55 "Говорим без ошибок"
07.10, 15.30 Т/с "Любовь моя"
07.40, 18.10 Т/с "Взрослые игры"
08.25, 21.00 Т/с "Эшелон"
09.15, 02.45 "Черные дыры, белые пятна"
10.00, 13.00, 16.00, 19.00 Вести
10.20, 00.20 **Х/ф "Хареба и Гоги"**
11.40, 01.35 М/ф
12.10, 02.00 "Во всем прошу винить Битлз"
13.20 Т/с "Гонка за счастьем"
14.10 Т/с "Женщина без прошлого"
15.00, 03.25 "БлокНОТ"
16.30 Вести-Москва
16.45, 01.50 Вести-спорт
16.55, 21.55 "Суд идет"
17.45, 22.50 "Кулагин и партнеры"
19.45 "Пятая студия" с Сергеем Брилевым
20.30 "Ревизор"
23.20 "Вести+"
23.35 Новости культуры
23.55 "Ночной полет"

НТВ

05.00 "Сегодня утром"
08.00 Наше все!
09.00, 12.00, 15.00, 18.00, 21.40 Сегодня
09.20 "Один день. Новая версия". Программа К.Набутова
10.00 Т/с "Сыщики"
12.30 Т/с "Закон мышеловки"
14.30, 17.30 Обзор. Чрезвычайное происшествие
15.30 Т/с "Возвращение Мухтара"
18.40 Т/с "Улицы разбитых фонарей"
20.40 Т/с "Закон и порядок"
22.05 "К барьеру!" Ток-шоу В.Соловьева
23.20 Авиаторы
23.45 Т/с "Кровавый круг"
01.45 **Х/ф "История о нас"**
03.30 Т/с "Кошмары и фантазии"
04.10 - 05.00 М/с "Шоу Флинтстоунов"

НТВ мир

05.00, 09.00, 12.00, 15.00, 18.00, 21.40 Сегодня
05.10 Сегодня утром
08.00 "Их нравы". Взгляд корреспондентов
08.10 Наше все!
09.25 Александр Журбин. Мелодии на память
10.05 Т/с "Висяки". "Дело 12. "Штрафной удар", 1 с.
11.00 "Необъяснимо, но факт". "Загадка Ламы"
12.35 Т/с "Евлампия Романова. Следствие ведет дилетант-3". "Канкан на поминках"
13.35 Т/с "Формула стихии", 11 с.
14.35, 18.40, 01.40 Обзор. Чрезвычайное происшествие
15.35 Золотая пыль
16.10, 00.55 Т/с "Все включено", 4 с.
17.05 Т/с "Возвращение Мухтара-2". "Запретный плод"
19.10, 00.10 Час суда
20.00 Т/с "Висяки". "Дело 12. "Штрафной удар", 2 с.
20.50 Т/с "Формула стихии", 12 с.
22.05 "К барьеру!"
23.20 Т/с "Воскресенье в женской бане". 12 с. "Безымянная звезда"

НТВ Наше кино

09.00 "Ежик"
09.25 "Порожний рейс"
11.00 "Добровольцы"
12.40 "Еще не вечер"
14.15 "Я - актриса"
16.00 "Фро"
16.55 "Меченый атом"
18.35 "Море студеное"
20.10 "Гонщики"
21.35 "Сошедшие с небес"
23.00, 00.10 "Место действия"

RTVi

06.00 "Сейчас в мире"
06.30 "М/ф
07.00 "Сейчас в России", "Особое мнение", "Экономические новости"
08.00 "Вечерние новости из Америки", "Особое мнение"
09.00, 10.00, 11.00, 12.00, 13.00, 14.00, 15.00, 16.00, 17.00, 19.00, 20.00, 21.00, 22.00, 23.00, 00.00, 01.00, 02.00 "Новости"
09.05 Т/с "Замарашка", 69 с.
10.05 Т/с "Гончие. Покер на четырех тузах",
11.05 Т/с "Агония страха. Игра втемную",
12.05 Ток-шоу "Страна и люди" с Людмилой Мела
13.05, 14.05 **Х/ф "Двое в новом доме"**
14.45, 16.40, 23.40 "Музыка на канале"
15.05, 02.05 Т/с "Замарашка", 70 с.
16.05, 23.05 "Особое мнение"
17.05, 05.00 Т/с "Жизнь продолжается",
18.00 "Сейчас в России", "Особое мнение"
19.05 "Народ против"
20.05, 04.00 Т/с "Гончие. Покер на четырех тузах". 4 с. (закл)
21.05, 03.00 Т/с "Агония страха. Игра "втемную", 5 с.
22.05 "Сейчас в мире", "Сейчас в России"
00.05 "Сейчас в Израиле", "Один на один", "Экономические новости"
01.05 "Особое мнение", "Сейчас в России"

REN-TV

05.00 Утренний музыкальный канал
05.40, 11.00 Д/ф "Остров на экваторе", 3 ч.
06.00, 14.50 Т/с "Секретные материалы"

07.00 Т/с "Друзья"
07.30, 20.00 Т/с "Солдаты-14"
08.30, 11.30, 18.30 "24"
09.00, 17.00 В час пик
10.00 "Час суда"
12.00 Званый ужин
13.00 Х/ф "Маска"
16.00, 19.00 Т/с "Мальчишник"
18.00 Нарушители порядка
21.00 "Секретные истории": "Загадки тайных смертей"
22.00 Вечер с Тиграном Кеосаяном
22.30 "24". Итоговый выпуск с Михаилом Куренным
23.00 Актуальное чтиво
23.15 Х/ф "Рикер"
01.00 Т/с "Побег"
01.55 Х/ф "После нас - хоть потоп"
03.35 Ночной музыкальный канал

TVCI

07.20 "Настроение"
09.30, 10.15, 10.45, 13.45, 14.30, 15.25, 16.20, 17.05 Телемагазин
09.45 "Энциклопедия". Дмитрий Менделеев
09.50 "Это было недавно, это было давно". А.Райкин
10.30, 13.30, 16.30, 19.30 События
10.50, 01.20 Х/ф "Ожог"
12.30 "Москва и мир"
12.45, 20.10, 03.45 Т/с "Ангел-хранитель"
13.55 "Линия защиты"
14.40, 21.50 Т/с "Сестры по крови"
15.35 Новое "Времечко"
16.50, 20.00, 04.55 "История государства Российского"
17.15, 03.00 Т/с "Криминальный кроссворд"
18.00 Д/ф "Ее Величество Раневская"
18.40, 05.05 Т/с "Роксолана. Владычица империи"
19.15, 07.05 М/ф "Сказка о жадности"
20.55 "Дело принципа". В погоне за чудесами
21.30 "День аиста"
22.35 "Браво, артист!" Александр Абдулов
00.10, 05.40 "Ничего личного". Интеллигент в XXI веке
00.50 События. 25-й час
01.05 "Петровка, 38"
04.30 "Реальные истории". Кинокурьезы
06.20 Т/с "Городской романс"

ТНТ

05.00 "Любовь и тайны Сансет Бич"
05.55 Глобальные новости
06.00, 18.00 Такси
06.30 "Ох уж эти детки!"
07.00, 18.30 Москва: инструкция по применению
07.30 "Необъяснимо, но факт". "Игры для взрослых". Документальное расследование
08.30, 17.30 К/к "Гуманоиды в Королеве"
09.00 К/к "Счастливы вместе". "Утром котлеты, вечером секс"
09.30 К/к "Счастливы вместе". "Пацаны, приспустите штаны"
10.00 "Приключения Джимми Нейтрона, мальчика-гения"
10.30 "Жизнь и приключения робота-подростка"
11.00 "Шоу Рена и Стимпи"
11.30 "Детки подросли"
12.00 К/к "Никелодеон на ТНТ" "Кларисса"
12.30 К/к "Счастливы вместе". "Подарок без запарок"
13.00 К/к "Женская лига: Парни, деньги и любовь"
13.30 Реалити-шоу "Дом-2. Live"
15.05 "Не может быть!" Комедия
17.00 К/к "Счастливы вместе". "Купи меня, если сможешь"
19.00 К/к "Счастливы вместе". "Спуск перед выпуском"
19.30 К/к "Счастливы вместе". "Человек собаку вдруг"
20.00 Реалити-шоу "Дом 2. Город любви"
21.00 К/к "Безумные деньги"
22.50 Реалити-шоу. Спецвключение "Дом-2. После заката"
23.20 К/к "Саша + Маша"
23.50 Клуб бывших жен
00.50 К/к "Зубастики 2: Основное блюдо"
02.35 Реалити-шоу "Дом-2. Это любовь!"
03.30 "Мое второе "Я". Теленовелла

МУЗ-ТВ

04.00, 07.30, 12.45, 23.40, 02.00 "МУЗТВ хит". Музыкальный нон-стоп популярной музыки
05.00, 09.00, 01.00 "Наше". Нон-стоп русской музыки
06.00, 14.45, 22.30 "Твой выбор". Музыкальные нон-стоп, который ты делаешь сам
07.00, 11.00, 16.50, 21.50 Pro-новости
07.10 "Лола и Вирджиния". Они никогда не успокоятся, их самая большая радость, покрепче насолить сопернице. Все подробности подростковой жизни двух девочек из разных социальных слоев, в новом искрометном мультфильме. Только на МУЗ-ТВ
10.00 "Ближе к звездам" (русские файлы). Фильм из цикла о жизни и карьере российских звезд
11.15, 18.00 "Большие надежды". Новый увлекательный молодежный сериал. Премьера МУЗТВ!
12.15 "Zoom". Мир интернета, компьютерных игр и современных технологий
13.55, 20.00 "Звезды зажигают"
15.45 "Иностранцы в России". Специальный выпуск, часть 1. Программа рассказывает о том, как провели время в России зарубежные звезды, принимающие участие в Премии МУЗТВ 2007
16.15 "Иностранцы в России". Специальный выпуск, часть 2. Программа рассказывает о том, как провели время в России зарубежные звезды, принимающие участие в Премии МУЗТВ 2007
17.00 "Звсздные Фабриканты". Самое интересное о гастрольной жизни фабрикантов. Только на МУЗТВ!
17.30 Smesh.no. Самые смешные видеоролики, присланные телезрителями
19.00 "Мультяшка". Лучшие отечественные мультфильмы
19.25 "FAQ". Ответы на часто задаваемые вопросы в мире компьютерных игр
21.00, 22.00 Smesh.no. Самые смешные видеоролики, присланные телезрителями. Премьера МУЗТВ!
21.25 "Pro-кино" с Андреем Разыграевым. Все самое интересное и эксклюзивное из мира кино!

OTV

05.00, 08.00, 10.00, 13.00, 16.00, 19.00, 22.00, 02.00 Music News
05.15 OTV-Interactive
06.30 Мультисвіт
08.45, 10.45, 12.45, 14.45, 17.45, 19.45, 21.45, 02.45, 03.45, 05.45 Національний хіт-парад України
11.00 Hit Boys
18.00 Free Time
23.00 Кліпоманія
00.00 Чат

К-1

07.00, 21.30, 02.20 "Один день"
07.30, 05.10 "Один репортаж: Некультурна революція"
08.20, 13.20 "Відкритий світ: Життя серед дикої природи"
09.30, 16.10 Т/с "Агентство "Золота куля"
10.30, 17.10 Т/с "Дівчата-шпигунки"
11.30, 19.25 Т/с "Агент національної безпеки"
12.40 "Таємне життя: Допоможіть винищувачу"
14.20 М/ф "Дитячий світ. "
14.50, 05.50 Х/ф "Група ризику"
18.00, 20.30 Т/с "Кріт-2"
19.05 "Один день. Новини"
22.00 "Таємне життя: У світі ігор"
22.30 "Інше кіно": "Зломщик, зломщик"
00.30 "Один день. Всі новини"
00.50 Х/ф "Шанхайський сюрприз"
02.50 Нічне життя

РЕТРО

05.00, 13.00, 21.00 Анонс программ на день
05.05, 13.05, 21.05 Х/ф "Продавец воздуха"
06.00, 14.00, 22.00 Взгляд
07.40, 15.40, 23.40 Х/ф "Что у Сеньки было?"
08.55, 16.55, 00.55 Русский музей
09.25, 17.25, 01.25 Кинопанорама
11.25, 19.25, 03.25 Х/ф "Криминальный талант"
12.35, 20.35, 04.35 В объективе - животные

Enter-фільм

06.00 "Саундтреки"
07.05, 12.40, 18.30 "Самые знаменитые сцены в истории кино: sms-голосование"
07.20 Х/ф "Волга-Волга".
09.45, 21.05 "5 новостей о кино"
10.10, 13.10, 16.00 "Витрина-ТВ"
10.45, 13.40 Х/ф "Приговоренный". 1-2 с
15.25 Хит-парад кино
16.30, 19.00 Х/ф "Сталинград"
21.30 Х/ф "Дьявольский остров"
23.30 "Завтрашнее кино"
23.50 Х/ф "История Уэнделла".
01.35 "Последний киносеанс"
02.40 Х/ф "Рейд полковника Эффенема".
04.30 Х/ф "Смертельный поцелуй

КІНО

06.00, 14.30 Т/с "Третья планета от Солнца"
06.30, 15.00 М/с Муль и Тик "Бог, дьявол и Боб"
07.00 Аллея звезд
08.00 Х/ф "Синдикат-2" 3 с.
10.30 Х/ф Киноностальгия: "Квартет Гварнери"
12.25 Шоутайм
13.20 Киномания
15.30 М/ф
15.55 Х/ф "Синдикат-2" 4 с.
17.30 Х/ф Киноностальгия: "Ипподром
19.30 Х/ф "Критическая масса"
21.30 Х/ф Мистерия кино. "Колдунья"
23.50 Икс-ньюс
00.00 Х/ф Икс миссия: "Испытание границ"
01.35 Х/ф Икс миссия: "Объектив"
03.10 Х/ф "Отверженный среди нас"
04.40 Забавы голливудских звезд
05.05 Тайная жизнь женщин
05.20 Голливуд: все включено

Телеклуб

19.00 Т/с "Время жестоких", 11 с.
20.00 Т/с "Театр обреченных", 7 с.
21.00 Т/с "Черный ворон", 54 с.
22.00 Х/ф "ТАСС уполномочен заявить...", 8 с.
23.30 Х/ф "ТАСС уполномочен заявить...", 9 с.
01.00 Т/с "Время жестоких", 12 с.
02.00 Т/с "Театр обреченных", 8 с.
03.00 Т/с "Черный ворон", 55 с.

СТС

05.00 М/с "Человек-паук"
05.55 М/с "Смешарики"
06.00, 16.00 К/к "Моя прекрасная няня"
06.30 К/к "Папины дочки"
07.00, 19.00 "Я лечу" Мелодрама
08.00, 23.00 Истории в деталях
08.30, 20.00 "Сердцеедки" Комедия
09.30 К/к "Моя прекрасная няня", 2 с.
10.30 "Дочки-матери" Драма
11.30 К/к "Вся такая внезапная"
12.00 М/с "Оливер Твист"
12.30 М/с "Тутенштейн"
13.00 М/с "Приключения Вуди и его друзей"
13.30 М/с "Приключения Джеки Чана"
14.00 М/с "Чокнутый"
14.30 М/с "Школа волшебниц"
15.00 К/к "Сабрина - маленькая ведьма"
15.30 "Галилео" Научно-развлекательный журнал
16.30 "Герои" Мистическая драма
17.30, 22.45 "6 кадров". Скетч-шоу
18.00 К/к "Папины дочки", 2 с.
20.58 "Скажи!"
21.00 Х/ф "Консьерж"
23.30 Кино в деталях с Ф.Бондарчуком
00.30 Т/с "Танцы под звездами", 2 с.
02.30 М/с "Звездный десант", 5 с.

Hallmark

00.00 "Убийство без осуждения"
01.45 "Создатели монстров"
03.15 "Рождественская сказка"
05.00 "Проклятие Тутанхамона"
06.45, 14.15 "Цветной дом"
08.30, 13.00 "Дочери Маклеода-VI"
09.30, 16.00 "Возвращение Лили"
11.15, 17.45 "Жизнь на улице Либерти"
19.30 "Дочери Маклеода-VII"
20.30 "Грехи прошлого"
22.15 "Скарлетт"

zone reality

07.00, 12.00, 19.05 Западня, серия 3, эпизод 5
07.55, 13.15 История болезни эпизод 19
08.15, 13.40 История болезни эпизод 20
08.40, 14.05 Большая дичь, эпизод 11
09.05, 14.30 Большая дичь, эпизод 12
09.30, 16.10, 20.50 Что же произошло, серия 1, эпизод 15
09.55, 14.55 Законы Лас-Вегаса эпизод
10.20, 17.25, 05.15 Охотники за легендами, серия 1, эпизод
11.10, 18.15, 06.05 Власть, привилегии и правосудие, серия 1, эпизод 35
12.50 Чудеса, да и только, эпизод
15.20, 20.00, 04.25 Полицейские будни, эпизод 60
16.35 Реанимация: о чем мы не знали, серия 4 эпизод 4
21.15, 01.05 Другая реальность, серия 3, эпизод
22.05, 01.55 Пороки Майами, эпизод 8
22.30, 02.20 Полицейское управление, серия 2, эпизод 5
23.25, 03.10 Криминалисты, эпизод
23.50, 03.35 Измена, серия 6, эпизод 640
00.40 Под кожей эпизод 91

Discovery

07.00, 12.45, 18.45 Мир Боба: круиз
07.25, 13.10, 19.10 Снежный патруль. Лихтенштейн
07.50, 13.40, 19.40 Роскошная трапеза. Только десерт
08.15, 14.05, 20.05 Дикие блюда. Вьетнам
09.10, 15.00, 21.00 Пока тебя не было. Юта. Шерман авеню
10.00, 16.00 Истории дизайна. Ло - Франция
10.55, 16.55 Забросить и вытянуть. Канада: лосось
11.20, 17.20 Рыбаки в джунглях. Удочки на заре
11.50, 17.50 Одинокая планета. Шесть ступеней. Мельбурн
22.00 Истории дизайна. Апулия - Италия
22.55, 23.20 Школа стюардов
23.45 Одинокая планета. Шесть ступеней. Лондон
00.35 Мир Боба. Сен-Мориц
01.00 Снежный патруль. Лез Арк
01.30 Роскошная трапеза. Благородная гниль
02.00 Пока тебя не было. Юта: проезд Фэервью
03.00 Энтони Бурден. Без предварительных заказов. Швеция
04.00 Дом мечты
05.00 Одинокая планета. Шесть ступеней. Кейптаун
06.00 Забросить и вытянуть. Канада: форель и осетр
06.30 Рыбаки в джунглях. На крючке

National Geographic

05.00 Экоизобретатели. Водное электротакси
06.00 Секунды до катастрофы. Крушение парома вблизи Зебрюгге
07.00, 09.00, 19.00 Я не знал этого
07.30, 09.30, 19.30 Веселая наука
08.00 Хранители природы. Греция
10.00, 15.00 Загадки лосей
11.00, 16.00 Человек-волк
12.00 С точки зрения науки - дело о планете Земля. Атлантида
13.00 Суперсооружения. Крупнейшая тюрьма Америки
14.00, 20.00 Хранители Природы. Испания
17.00 В мире диких животных
17.30 Хроники живой природы
18.00 С точки зрения науки - дело о планете Земля. Жестокий холод
21.00, 03.00 Суперсооружения. Транспорт ВВС
22.00, 01.00, 04.00 Способности обезьян
23.00, 02.00 Хранители Природы. Польша
00.00 Секунды до катастрофы. Землетрясение в Кобе

Discovery

05.00, 12.45 Рождение автомобиля
05.25, 13.10 Супер-войны на свалке. Танки для пейнтбола
06.20 Заезды. Рокот колес
07.15, 07.45, 16.00, 03.40, 16.30 Как это работает
08.10, 14.05, 00.00 Помешанные на трюках
08.40 Мощные машины. Грузовики
09.05 Разрушители легенд - специальный выпуск. Вырезано из передачи
10.00, 10.30 Суматоха с Жуком
10.55 Заезды. Новый прототип
11.50, 04.05 Короли строек. Мост каменщиков
14.35, 00.25 Мощные машины. Авиасуда
15.00, 02.45 Крутой тюнинг
17.00, 01.50 Американский чоппер. Мотоцикл Керолла Шелби. Часть 2
18.00 Разрушители легенд. Взрывающаяся конфета
19.00 Грязная работенка. Красильщик кожи
20.00, 00.55 Ясновидящие свидетели. Разбитая семья
21.00 Последние сутки. Тупак Шакур
22.00 Криминалисты. Цена убийства
23.00 Всемирный клуб футбольных хулиганов. Аргентина

Discovery - science

07.00, 13.00, 19.00, 01.00 Завтра и послезавтра
07.50, 13.50 Как это работает: глазные протезы, еда для кошек и собак, зеркала
08.15, 14.15, 20.15, 02.15 Как это работает
08.40, 14.40, 20.40, 02.40 Фантастика на деле
09.10, 15.10 Вселенная: жизнь
10.00, 16.00 Суперкомета: после столкновения
10.50, 16.50 Самые лучшие: оружие
11.40, 17.40, 23.40, 05.40 Как работает крутая аппаратура
12.10, 18.10, 00.10, 06.10 Как это работает?
12.35, 18.35, 00.35, 06.35 Рождение мотоцикла: Харлей
19.50, 01.50 Как это работает: свежие цветы, скотч, тофу, лотерейные билеты
21.10, 03.10 Десять способов: десять способов встретиться с монстром
22.00, 04.00 Самые необычные истории НЛО: великий заговор пришельцев
22.50, 04.50 Самые лучшие: бомбардировщики

Animal Planet

07.00, 11.00, 00.30, 06.30 "Самые забавные животные планеты"
07.30, 11.30 "Самые несносные ручные животные Британии"
08.00, 08.30 "Обезьяньи проделки на Дальнем Востоке"
09.00 "Поместье сурикат. Выпускник"
09.30, 20.30, 02.30 "Обезьяньи проделки"
10.00 "Ветеринары-стажеры. Философия Фитца"
12.00 "Как вырастить лосенка"
13.00 "Рууд и его жуки. Жуки-супергерои"
14.00 "Поля звериных сражений. Джунгли"
14.30 "Планета диких. Дикий кабан - рожденный диким"
15.00 "Остин Стивенс. Самые опасные: в поисках гигантов пустыни"
16.00, 22.00, 04.00 "Слоновьи дневники"
16.30 "Живая природа. Слониха по имени Эхо - заключительная глава"
17.30 "Ветеринарная скорая помощь"
18.00 "Полиция Хьюстона - отдел по защите животных. Лошадиный карантин"
19.00, 19.30, 01.00 "Сос дикой природы"
20.00, 02.00 "Поместье сурикат. Семейные раздоры"
21.00, 03.00 "Полиция Хьюстона - отдел по защите животных"
22.30, 04.30 "Знакомые незнакомцы. Слоны: шпион в стаде"
23.30, 05.30 "Полиция Хьюстона - отдел по защите животных. Лагерь новобранцев"
01.30 "Скорая ветеринарная помощь"

Охота и Рыбалка

05.00, 13.00, 21.00 Наш репортаж
05.20, 13.20, 21.20 О вкусной пище
05.35, 13.35, 21.35 Ни пуха, ни пера
06.00, 14.00, 22.00 Большая рыбалка
06.45, 14.45, 22.45 Охотничьи животные
07.00, 07.40, 15.00, 15.40, 23.00, 23.40 Нож
07.25, 15.25, 23.25 Сафари
08.00, 16.00, 00.00 О собаках
08.30, 16.30, 00.30 Охота - моя страсть
09.00, 17.00, 01.00 Ружье
09.25, 17.25, 01.25 Рыбалка и охота
10.00, 18.00, 02.00 Настоящая рыбалка с Крисом Бейли
10.20, 18.20, 02.20 Советы по снаряжению
10.30, 18.30, 02.30 Подводная охота
11.00, 19.00, 03.00 Документальное кино
11.35, 19.35, 03.35 Зона удачи Рэнди Джонса
12.00, 20.00, 04.00 Большая охота
12.25, 20.25, 04.25 Шаг к природе
12.45, 20.45, 04.45 Кельтская природа

DRIVE

05.00, 13.00, 21.00 АвтоЕвропа
05.30, 13.30, 21.30 Мировой суперкросс 2008
06.30, 14.30, 22.30 Форсаж
07.00, 15.00, 23.00 Максимальная мощность
08.00, 16.00, 00.00 Хайвэй
08.30, 16.30, 00.30 Суперкары V8
09.30, 17.30, 01.30 Звезды на колесах
10.00, 18.00, 02.00 Тест-драйв
11.00, 19.00, 03.00 Великие машины
12.30, 20.30, 04.30 На грани

EXTREME

01.00 "Monster Energy Motocross Nationals 4" Соревнования по мотокроссу
02.00, 23.00 "Король клетки" Программа о боевых искусствах
03.00, 10.00, 14.00, 21.00 "Ticket To Ride - 2008" Соревнования по сноубордингу в Европе
03.30, 14.30, 21.30 "Nissan UCI Mountain Bike World Cup" Соревнования по маунтинбайку
04.00 "Hardcore Candy, эп. 13" Программа о женском сноуборде
04.30 "Suzuki BMX Masters 2007 Part 1"
05.00, 08.00, 12.00, 16.00, 20.00 "Fim World Supermoto Champions 2007" Чемпионат по мотоспорту
06.00, 09.00, 11.00, 17.00, 00.00 "Экстремальный стритбол" Соревнования по стритболу по всей Европе
07.00, 10.30, 13.00, 18.00 "Hardcore Candy, эп. 1" Программа о женском сноуборде
07.30 "10 Count" Лучшие трюки райдеров
13.30, 18.30 "Suzuki BMX Masters 2007 Part 2"
15.00, 19.00, 22.00 "Monster Energy Motocross Nationals 5" Соревнования по мотокроссу

Euro Sport

09.30, 10.45, 01.30, 21.30 Теннис. Гейм, сет и Матч
09.45 Теннис. Турнир Большого Шлема. Открытый Чемпионат Франции. 4-й день
11.00 Футбол. ЕВРО-2008. Товарищеский матч. Обзор
12.00, 18.30 Теннис. Турнир Большого Шлема. Открытый Чемпионат Франции. 5-й день
17.00 Велоспорт. Национальный тур. Тур Италии. Этап 18
21.45 Футбол. Молодежный фестиваль до 21 во Франции (Тулон). Финал
23.45 Теннис. Турнир Большого Шлема. Открытый Чемпионат Франции. 5-й день Обзор
00.45, 02.00 Ралли. Чемпионат мира. "Ралли Акрополиса". Превью
01.15 Футбол. На пути к ЕВРО-2008
01.45 Вот это да!!!

Здоровье ТВ

05.00, 13.00, 21.00 Анонс программ на день
05.05, 13.05, 21.05 "Детское здоровье"
05.30, 13.30, 21.30 "Передовая медицина"
06.00, 14.00, 22.00 Врача вызывали?
06.20, 14.20, 22.20 "Совместная тренировка"
06.40, 14.40, 22.40 "Отчего и почему?"
06.55, 14.55, 22.55 Элементы образа
07.00, 15.00, 23.00 Жить легко
07.20, 15.20, 23.20 "Скорая ветеринарная помощь"
07.45, 15.45, 23.45 "Игры для детей от 1 до 2 лет"
08.00, 16.00, 00.00 9 месяцев жизни
08.20, 16.20, 00.20 "О теле и душе"
08.45, 16.45, 00.45 "Современный путеводитель для будущих мам"
09.00, 17.00, 01.00 Детская площадка
09.20, 17.20, 01.20 "Фитнес для Вас"
09.40, 17.40, 01.40 "Образовательная программа для семьи"
10.00, 18.00, 02.00 Энциклопедия здоровья
10.20, 18.20, 02.20 "Путь к здоровому питанию"
10.50, 18.50, 02.50 "Разум"
11.00, 19.00, 03.00 Ищу любовь
11.20, 19.20, 03.20 "Здоровое тело - здоровый дух"
11.50, 19.50, 03.50 "Человеческое тело"
12.00, 20.00, 04.00 Взрослые игры
12.45, 20.45, 04.45 "Йога-мания"

НТВ Детский Мир

05.00, 09.00, 13.00 М/ф "Попался, который кусался!", "Будь здоров, зеленый лес!", "Козленок", "Маша и волшебное варенье"
05.40, 09.40, 13.40 М/с "Котенок по имени Гав", вып.3
05.50, 09.50, 13.50 Х/ф "Чудесный колодец"
06.10, 10.10, 14.10 М/ф "Бобик в гостях у Барбоса", "Чужие следы", "Ку-ка-ре-ку!", "Вовка в тридевятом царстве"
07.00, 11.00 Х/ф "Учитель пения"
08.20, 12.20 Х/ф "Соломенный бычок". 1954 г.
08.30, 12.30 М/ф "Дом, который построил Джек", "Новый Аладдин", "Веселая карусель" №30
15.00 М/ф "Как утенок-музыкант стал футболистом", "Марусина карусель", "Поросенок в колючей шубке", "Алешкины сказки"
15.40 М/с "Котенок по имени Гав", вып.4
15.50 Х/ф "Вершки и корешки"
16.05 М/ф "На черный день", "Незнайка учится", "Он попался!", "Золоченые лбы"
17.00 Х/ф "Остров сокровищ"
18.25 М/ф "Влюбленное облако"
18.40 Х/ф "Старый дом"

Jetix

07.00, 07.25, 13.50, 14.15 Детки из класса 402
07.50 Школа Шурикен
08.15 Team Galaxy
08.35, 13.00, 13.25, 20.00 Тотали Спайс
09.00 Капитан Фламинго
09.15, 14.40 Лентяево
09.40 Yin Yang Yo!
09.50 Игги Арбакл
10.15, 16.45, 17.10, 20.20, 20.45, 23.30, 23.55 Мистическая власть боевых рейнджеров
10.40, 11.05, 17.35, 18.00, 22.40, 23.05 H2O - просто добавь воды
11.30, 11.55, 18.30, 18.55 Чародейки
12.20, 19.15 Тутенштейн
12.40, 15.05, 19.40 Семейка Тофу
15.30, 15.55 Что с Энди?
16.20, 22.00 Хвостатые вояки
21.15, 21.40, 00.20, 00.40 Наруто
22.20 Новая семейка Адамс

УТ-1

06.00 "Доброго ранку, Україно!"
06.00 Ранкова молитва
06.05, 07.00, 08.00, 11.00, 13.00, 15.00, 19.00, 21.00 Новини
06.10, 06.55, 07.55, 23.40 Спорт
06.25, 08.40 Православний календар
06.50, 07.50, 08.10, 09.35, 13.10, 15.25, 19.50, 21.45, 23.50 Погода
07.10 Ера бізнесу
07.35 Будівельний майданчик
08.15 На Олімп
08.45 Ранкові поради
09.00, 19.35, 21.25 Діловий світ
09.05 Аграрна країна
09.15 Новини міжнародні
09.30, 22.15 Прес-анонс
09.45 "Світське життя" з К.Осадчою
10.05 Д/ф НАТО: свій чи чужий? "Наші сусіди - тигри"
10.45, 02.40, 05.50 Служба розшуку дітей
10.55, 12.55, 14.55, 18.55, 01.20 Ситуація
11.10, 05.10 Життя триває
11.55 Здоров'я
13.15 "Знайдемо вихід" з Н.Розинською
14.10, 04.40 "Надвечір'я" з Т. Щербатюк
15.35 До Дня захисту дітей. Моя країна - територія добра. Турбота по-харківськи
15.55 Пляжний футбол. Чемпіонат України. "Маріон" (Одеса) - "Майншер" (Київ)
17.10 ЖАРАААААА...2008. Щоденник
17.25, 02.50 Китай в очікуванні Олімпіади
18.25 Український вимір
19.15 Точка зору
19.45, 21.35 Світ спорту
20.00, 03.45 Ювілейний концерт О.Білозір "Назад у майбутнє" 2 частина
21.50 Право на захист
22.25 Екіпаж
22.55 Трійка, Кено
23.00 Підсумки
23.55 Концерт до Дня матері
01.25 ЖАРАААААА...2008. Щоденник
01.40 Пісенний вернісаж 5 частина

УТ-2

06.00 Т/с "Вісім простих правил...-3", 66 с.
06.30, 07.40 "Сніданок з "1+1"
07.00 Дісней! "Король-лев. Тімон і Пумба"
09.00 Т/с "Повернення Мухтара", 165 с.
10.00 Т/с "Сваха", 18 с.
10.35 Т/с "Погоня за ангелом", 12 с.
11.30 Т/с "Чемпіон", 38 с.
12.30 Т/с "Молоді і щасливі", 12 с.
13.30 Т/с "Принцеса цирку", 83 с.
14.30, 19.30 ТСН
14.50, 20.10 "ТСН. Погода"
15.00 Т/с "Сваха", 19 с.
15.30 Т/с "Всі жінки - відьми", 175 с.
16.20 "Сімейні справи з Іриною Калинською"
17.20, 04.10 "Без табу" з Ольгою Герасим'юк
18.30 Т/с "Повернення Мухтара", 166 с.
20.15 Т/с "Принцеса цирку", 84 с.
21.15 "Ти - суперстар! Гала-концерт", 13 с.
23.30 Х/ф "Кочівник"
01.45 Х/ф "Жорстокий і незвичайний"
03.25 Т/с "Затока Доусона", 9 с.
04.55 "Документ+"
05.25 Т/с "Дні нашого життя - 2", 328 с.

Інтер

06.00, 07.00, 08.00, 12.00, 17.40 Новини
06.10 "Гід країнами світу". Корсика, Сардинія і Сицилія
07.10, 08.15 "Ранок з Інтером"
08.55 "Знак якості". Сосиски франкфуртскі
09.50, 20.30 Т/с "Капітанські діти"
11.00, 19.00 Т/с "Вогонь кохання"
12.10 Т/с "Морозов"
13.15 Д/ф "Жінка проти чоловіків"
14.25 Т/с "Любов як любов"
15.30 "Знак якості". Морозиво в шоколадній глазурі
16.40 Т/с "Шляховики"
17.55, 03.00 "Ключовий момент"
20.00 "Подробиці"
21.30 "Свобода Савіка Шустера"
01.00 "Агенти впливу"
01.40 "Знак якості"
04.30 "Дискавері"."історія Стіва"
05.40 "Уроки тітоньки Сови"

ICTV

06.10 Служба розшуку дітей
06.15, 04.25 Факти
06.30, 07.50 Ділові факти
06.40, 08.00, 09.00, 02.50, 04.40 Погода
06.45, 08.35 300 сек/год
06.50 М/ф "Справжні монстри"
07.15, 10.10 Т/с "Леся+Рома"
07.45, 08.45 Факти. Ранок
07.55, 08.55, 12.55, 19.10, 02.45 Спорт
08.05, 12.25 Каламбур
09.05 Т/с "Опери. Хроніки вбивчого відділу-3"
10.50, 16.00 Галілео
11.25 Т/с "Полювання на асфальті"
12.45 Факти. День
13.00 Т/с "Бальзаківський вік або Всі чоловіки сво..."
14.00, 20.10 Т/с "Вулиці розбитих ліхтарів-5"
15.00 Т/с "Антикілер-2". Фінальна с.
16.35 Х/ф "Великий переполох у маленькому Китаї"
18.45 Факти. Вечір
19.20 Надзвичайні новини з К. Стогнієм
19.40 "Максимум" в Україні
21.10 Ти не повіриш!
22.10 Голі та смішні
23.20 Акули бізнесу
00.00 Автопарк. Парк автомобільного періоду
00.35 Х/ф "Селище проклятих".
02.30 Факти. Підсумок дня
02.55 "Дзвінок фортуни". Інтерактив
04.50 Х/ф "Наталка Полтавка"

П'ятий канал

06.00 "Програма передач"
06.10, 18.45, 23.50 "Київський час"
06.15, 07.10, 08.10, 22.45, 23.35, 00.15, 05.15 "Час спорту"
06.25, 07.45, 11.20, 17.50, 23.45, 03.55 "Погода в Україні"
06.30, 08.30, 01.15 "Час-Тайм"
06.45, 08.20, 12.25, 16.20, 00.25, 04.55 "Погода у світі"
07.00, 07.30, 08.00, 09.00, 10.00, 11.00, 12.00, 13.00, 14.00, 15.00, 16.00, 17.00, 18.00, 20.30, 23.00, 00.00, 01.30, 04.00, 05.00 "Час новин"
07.20, 10.20, 13.20, 17.15, 18.35, 22.55, 01.10, 05.25 "Погода на курортах"
07.40, 08.45, 22.10, 23.25 "Бізнес-час"
07.50 "Автопілот-новини"
08.25, 01.25 "Огляд преси"
09.30, 10.30, 11.30, 12.30 Спільний проект 5 каналу та інформаційного агентства Уніан "Прес-конференції у прямому ефірі"
13.30, 14.35 "5 елемент"
14.20 "Страва від шефа"
15.20, 16.30, 19.15, 02.00 Аналітичний щоденник "Re:акція"
17.20 "Феєрія мандрів"
18.20, 01.45, 04.15 "Час економіки"
19.00, 22.00 "Час новин" (російською)
21.00, 03.00 "Час інтерв'ю"
21.25, 03.20, 05.30 "Час: важливо"
22.25, 04.30 "Чорний квадрат з Ю. Криловою"
00.30 Огляд преси
00.35 "Ресторанні новини"

СТБ

05.55 "Піраміди смерті"
06.50, 08.00 "Вікна-новини"
07.00, 08.10 "Бізнес+"
07.07, 17.00 "У пошуках пригод"
08.17 Х/ф "Мій лагідний та ніжний звір"
10.55 "Моя правда. Наталя Кустинська"
11.55 "Нез'ясовно, але факт"
12.55 "Слідство вели" з Л. Каневським
13.55, 01.00 "Документальний детектив. Мільйон для фантома"
14.30 Т/с "Кулагін та Партнери"
15.00 Т/с "Пуаро Агати Крісті"
18.00, 22.00 Вікна-Новини
18.12 "Звана вечеря"
19.15 "Анекдоти"
19.55 "Кожна гумору. Вернісаж сміху"
22.21 Х/ф "Я-лялька"
00.35 Вікна - Спорт
01.30 "Золотий сундучок"

Новий канал

06.00 Служба розшуку дітей
06.05 Т/с "Джоан з Аркадії-2"
06.50, 07.25, 07.50, 08.20, 08.55 "Підйом"
06.55 М/с "Мумія"
07.20, 08.45, 19.20, 01.30 Погода
07.35, 08.50 М/с "Му і ципа"
08.00 Т/с "Як сказав Джим"
09.05 Х/ф "Береговий патруль: Весілля на гаваях"
11.05, 19.25 Т/с "Міни у фарватері"
12.10, 14.55 Т/с "Друзі"
13.30, 19.00, 01.10 Репортер
13.35 М/с "Сельвестр і Твіті - детективи"
13.55 Т/с "Малкольм в центрі уваги-6"
14.20 Побачення з мамою
15.55, 20.25 Т/с "Кадети"
16.55 Т/с "Колишня"
17.55, 21.20 Т/с "Щасливі разом"
19.15, 01.25 Спортрепортер
23.00 Х/ф "Дуже страшне кіно"
00.30 TV - таблоїд
01.35 Х/ф "Загадкові особи"
03.25 Корисна площа
04.10, 04.55, 05.25 Студія: Зона ночі
04.15, 05.00 Невідома Україна
05.30 Секрети української національної кухні
05.50 Лучеськ великий на Стиру
06.00 Зона ночі

ТЕТ

06.30, 11.30, 23.00 "Дивись!"
07.00 Ранковий мультик
07.30, 17.00, 19.30 "Дом-2"
08.30 М/с "Казки Андерсена"
09.00, 00.00 "Дивись, хто прийшов!"
09.30, 21.00 "Звана вечеря"
10.30 Т/с "Метлок"
12.00, 18.30 "Ціна кохання"
13.00 "Веселі мелодії"
14.30 М/с "Ліга правосуддя", 34 с.
15.00 М/с "Кейпертаунські копи", 23 с.
15.30 М/с "Нові пригоди Черепашок-ніндзя"
16.00 Т/с "Своя команда", 8 с.
16.30 "Єралаш"
18.00 "Напросилися!"
20.30 "Вечірній мультик"
22.00 "Вікна"
23.30 "Дом-2". Спецвипуск
00.30 "Правдиві голівудські історії"
01.00, 02.00, 03.00, 04.00, 05.00 Сім новин
01.15, 02.15, 03.15, 04.15, 05.15, 06.00 Сьоме небо
01.30, 02.30, 03.30, 04.30, 05.30 "7 VJ"

НТН

07.00, 16.20, 04.00 "Маски-шоу"
07.30, 08.30, 17.00, 19.00 Вчасно
07.40, 08.40, 19.30 Бізнес-новини "Ціна питання"
07.55 М/ф "Івон з Юкона"
08.50, 18.30, 00.00 Свідок
09.20 Х/ф "Вершник без голови"
11.35 Х/ф "Прикордонний блюз"
13.40 Х/ф "Везуча"
17.25 Т/с "Небо і земля", 4 с.
19.40 Х/ф "Альфонс"
21.30 Х/ф "Зміїне джерело"
23.30 Спецпроект "Найвідоміші українські маніяки"
00.30 "Клуб Нічки"
02.45 "Речовий доказ"
03.30 Іноземці
04.30 "Наші"
05.20 "Особистий погляд"
06.30 "Блага звістка з Ріком Ренером"

Тоніс

06.00 Клуб 700
06.30, 07.55, 18.45, 21.00, 23.55, 03.15 "24 години. Спорт"
06.35, 15.40 Світ природи
07.00, 15.00 Чарівність тварин
07.30, 18.30, 20.30, 23.30, 02.55 "24 години"
08.00 "Банкнота"
08.05, 18.50, 03.20 "24 години. Життя"
08.15, 08.55, 18.55, 21.05, 00.00, 02.50 "Погода"
08.20 Магія краси
08.25 Цей дивовижний світ
09.00, 14.00 Експедиція навколо світу: три в одному
10.20 Інші землі
10.55 Удаючи звіра
12.00, 17.50 Жіночій погляд Оксани Пушкіної
12.30 Т/с "Таємничий острів"
13.05 Школа ремонту
16.10 Незаймана природа
16.50 Шоу Опри Уінфрі
19.00, 01.25 Ганнібал
20.00 Спецпроект
21.15 Сильні світу сього
21.30, 03.30 Архіви ФБР
22.35 "24 години. Світ"
22.50, 02.35 "Світські хроніки"
23.10, 01.10 "24 години. СвітОгляд"
00.10, 04.20 Привид у латах. Синдром одинака
02.10 Райський куточок
05.10 Боспорське царство

ТРК Україна

05.00, 05.45 М/ф
05.45, 06.50 Прокидайся з "Україною"
06.30, 17.00, 19.00, 03.30 Події
06.40, 17.20, 19.25, 03.55 Спортивні події
06.45, 17.25, 19.30, 04.00 Погода
07.20, 15.00 Срібний апельсин
08.00 Т/с "Клон"
09.00, 20.30 Т/с "Жінка без минулого"
10.00, 18.00 Т/с "Рідні люди"
11.00 Грошові хвилини
12.00 Щиросерде зізнання
13.00 Х/ф "Циган" (закл.с.)
15.45 Федеральний суддя
17.30 Критична точка
19.35 Т/с "Капкан"
21.30 Музичне шоу "Яка то мелодія?"
22.40 Х/ф "Братство каменя"
01.00 Зірки гумору
02.00 Нічні розваги
04.05 Х/ф "4:0 на користь Танечки"

М-1

07.00 Guten Morgen!
07.20, 08.20, 19.00, 22.40 Погода
07.30, 21.00 Сімпсони
08.30, 09.30, 12.30, 16.00, 18.30, 22.30, 23.30, 02.30, 04.30 eMOneNews
09.00 V.I.P
10.00, 20.00, 00.00 M2O
11.00 Дай покататися!
11.30, 12.40, 14.00, 16.10, 17.05, 18.40, 21.40, 22.45, 23.40, 01.00, 02.40, 04.40, 05.35 Хіти Non-Stop
13.00, 13.35 Chat з особистістю
13.30, 17.00, 18.55, 05.30 Web.cam
15.30 C.C music
19.05 Hasta la victoria siempre
19.30 Хроніки моди
21.30 eMOneNews Kingsize

Мегаспорт

06.30, 07.00, 07.30, 08.00, 08.30, 09.00, 09.30, 19.30, 21.35, 23.55 Мегафон. Спортивні новини
10.20 Професійний бокс. KOTV Classics (В. Гомес)
11.20, 00.45 Снукер. Прем'єр-ліга-2007. Вайт - О'Салліван. (Пр. 12)
13.15 Д/ф "Історія успіху"
13.50 TransWorldSport (огляд світових спортивних подій)
14.55 Волейбол. Жінки. Відбірні матчі до Євро-2009. Боснія - Словаччина. Пряма трансляція
16.50 Ліга Комп'ютерних Ігор
17.25 Волейбол. Жінки. Відбірні матчі до Євро-2009. Україна - Португалія. Пряма трансляція
19.50 Мегадрайв
20.25 Неспортивне життя. Андрій Котельник
21.00 5 чверть
21.55 Баскетбол. НБА. Плей-офф. Фінал конференції
00.15 KOTV News
02.35 Волейбол. Жінки. Відбірні матчі до Євро-2009. Україна - Португалія
04.15 Волейбол. Жінки. Відбірні матчі до Євро-2009. Боснія - Словаччина
06.00 Футбол Мундіаль

ТВ-4

06.00, 08.25, 04.00 TV-4 анонс
06.05, 10.00, 01.10 ."Полюби ворога свого"
07.00 Переможний голос віруючого
07.30, 16.00, 19.00 22.00 00.30 Провінційні вісті
08.00, 19.30, 22.30 01.00 Точка зору
08.05, 18.50, 20.55 22.35 01.05 Оголошення.- Бюро знахідок
08.10, 00.15 Час-Тайм
08.30, 12.00 Д/с."Велика мандрівка"
09.00 Хіт-парад
11.00, 11.35 4-й квартал
11.25 Музика на каналі
12.30, 16.05 Веселі мелодії
12.50, 16.30 М/с "Редвілл"
13.10, 17.00 Дитяча програма "Цілком природно"
13.40 М/ф
13.50 Енциклопедія собак
14.00 Х/ф. "Салон магії"
15.30 Дитяча програма "Чарівний ключик"
17.30 Історія та археологія
19.35, 03.00 "Сім'я від А до Я"
20.00 Наші вітання
21.00, 02.00 Знати більше
22.45, 04.05 Х/ф. "Під піском"
03.30 "Гал-кліп"

SMILE TV

07.00, 08.00, 10.00, 11.00, 15.00, 17.00 "Від вуха до вуха"
07.05, 08.05, 10.05, 11.05, 15.05, 17.05 "Сінема"
07.10, 08.10, 18.25, 20.25, 21.55 "Хронограф"
07.15, 08.15 Новини
07.30, 08.30 Прогноз погоди, гороскоп, Афіша
07.35 "Мультсалон Котигорошко"
08.35, 16.30 Аніме-клуб
09.00, 13.00, 19.30 Хіт-парад "Смайл Топ 20"
10.10, 11.10, 17.10 "Хронограф", Бізнес новини, прогноз погоди, гороскоп, Афіша
10.20, 14.00, 17.20 Український хіт
11.20 "Шерше ля фам" з Руженою Волянською
11.45 Музична галерея
15.15 "Хронограф", Бізнес новини, прогноз погоди, Афіша
15.20- Музична галерея
16.00 Мультклясика
17.55 Шерше ля фам з Руженою Волянською
18.30, 20.30 Новини, бізнес новини, прогноз погоди, гороскоп, Афіша
19.00 "МЕЛОФОН"
21.00 Смайл-концерт
22.00 Новини, Бізнес новини, прогноз погоди, гороскоп, Афіша
22.20 ТЕРЕВЕНЬКИ
00.00 Електростанція
01.00 Рок-н-рол до рання
04.00 До півночі далеко
05.00 Смайл чіл аут

ТТБ

07.00, 23.20 Гімн України
07.05, 10.00, 15.00, 19.00, 20.00, 22.00 "Вісті ТТБ"
07.25, 10.20, 11.20, 19.10, 20.20, 21.30, 22.20 Погода
07.30, 19.20 Програма для іменинників "Пісня в дарунок"
07.40 "Я хочу сказати"
07.55 Мальовниче Тернопілля
10.25, 11.25, 22.25 "На музичній хвилі"
10.30 "Пенсійна реформа: консультує спеціаліст"
10.40 Тема пік
10.45 "В об'єктиві ТТБ"
11.00 М/ф
11.30 "Замки Тернопілля"
11.35 Т/с "Вражаючий світ тварин"
12.00 Т/с "Донька садівника" , 93 с.
12.45 "Літопис". Роздуми с
13.30 "Україна невідома". У пошуках союзника
13.45 Фестиваль "Зустічі друзів"
14.35 Мультикалейдоскоп
15.10 Передачі ДТРК ""
17.00 Україна: час місцевий. Мовлення територіальних громад
19.15 Храми Поділля
19.30 "В об'єктиві ТТБ"
19.35 "Слід"
19.55 "Абітурієнт - 2008" (ВПУ №4)
20.25 На музичній хвилі
20.30 "Час країни"
21.00 Поза часом
21.05 Служба розшуку дітей
21.10 "Вечірня казка"
21.35 "Абітурієнт - 2008" (Чортківське педучилище)
21.40 "Мандруємо Україною"
22.30 "Велети духу і слави. Українська місія"
22.35 Т/с "Донька садівника" , 94 с.

ОРТ

05.00, 08.00, 11.00, 14.00, 17.00 Новости
05.05, 08.15 Телеканал "Доброе утро"
09.50 "Малахов+"
11.20, 03.10 "Модный приговор"
12.20 "Контрольная закупка"
13.00 Другие новости
13.25 "Понять. Простить"
14.20 "Взрыв на старте"
15.05 Т/с "Огонь любви"
16.00 "Федеральный судья"
17.30, 02.00 "Детективы"
18.10 "Пусть говорят" с А.Малаховым
19.00, 04.00 "Поле чудес" с Л.Якубовичем
20.00 Время
20.25 "Приют комендантов"
22.25 К/к "Лузер"
00.25 Х/ф "Время летать"
02.30 Д/ф "Привидения"

ОРТ 1 канал

07.00, 10.00 Новости
07.05, 10.15 Телеканал "Доброе утро"
11.05 "Малахов+"
12.05, 04.20 "Модный приговор"
13.00, 16.00, 19.00 Новости (с субтитрами)
13.20 "Контрольная закупка"
13.45 Т/с "Женщины в любви"
14.30 "Детективы"
15.00 Другие новости
15.25 "Понять. Простить"
16.20 "Взрыв на старте"
17.15 Т/с "Огонь любви"
18.05 "Федеральный судья"
19.20 "Пусть говорят"
20.10, 06.00 "Поле чудес"
21.05 Т/с "Принцесса цирка"
22.00, 03.10 Время
22.25 К юбилею Александра Абдулова. "Приют комедиантов"
00.00 К/к "Лузер"
01.45 Х/ф "Время летать"
03.35 Д/ф "Язык запахов"
05.10 "Жди меня"

РТР

04.00 "Доброе утро, Россия!"
07.50 "Мусульмане"
08.00 "Мой серебряный шар. Е. Майорова"
09.00, 10.45 Т/с "Крот"
10.00, 13.00, 16.00, 19.00 Вести
10.25, 13.20 Местное время. Вести-Москва
11.45 М/ф "Ежик в тумане". "Ящик с воздями"
12.00 Д/с "Голубая планета. Истории океанов"
13.40 М/ф "Маугли". "Дюймовочка"
14.35 "Суд идет"
15.30 "Кулагин и партнеры"
16.30 Местное время. Вести-Московская область
16.50 Вести. Дежурная часть
17.05 Т/с "Женщина без прошлого"
18.00 Т/с "Родные люди"
19.30 Местное время. Вести
19.50 "Спокойной ночи, малыши!"
20.00 "Кривое зеркало. Театр Е. Петросяна"
21.55 "Как найти мужа?"
22.55 Х/ф "Убрать Картера"
00.50 Х/ф "Стажер"
02.40 "Дорожный патруль"
02.55 К/к "Мой великан"
04.50 "ХА". Маленькие комедии

РТР Планета

04.00 "Доброе утро, Россия!"
06.55 "Говорим без ошибок"
07.10, 15.30 Т/с "Любовь моя"
07.40 Т/с "Взрослые игры"
08.25 Т/с "Эшелон"
09.15 "Эпизоды". Алексей Казанцев
10.00, 13.00, 16.00, 19.00 Вести
10.20 Х/ф "Миленький ты мой..."
11.40 М/ф
12.10 "Мой серебряный шар. Е. Майорова"
13.20 Т/с "Гонка за счастьем"
14.10 Т/с "Женщина без прошлого"
15.00 "Пятое измерение"
16.30 Вести-Москва
16.45 Вести-спорт
16.55, 00.50 "Суд идет"
17.45, 01.35 "Честный детектив"
18.10 "Вокруг света"
19.45 "Кривое зеркало. Театр Е. Петросяна"
21.35 Х/ф "Сокровища Дамаска"

НТВ

05.00 "Сегодня утром"
08.00 Наше все!
09.00, 12.00, 15.00, 18.00 Сегодня
09.25 Д/с "Победившие смерть"
10.00 Т/с "Сыщики"
12.30 Т/с "Закон мышеловки"
14.30 Обзор. Спасатели
15.30 Т/с "Возвращение Мухтара"
17.30 Обзор. Чрезвычайное происшествие
18.40 Следствие вели...
19.35 Чрезвычайное происшествие. Расследование
19.55 Х/ф "Шпионские игры: частный визит"
21.50 Х/ф "Одна любовь на миллион"
00.00 "Все сразу!" с П.Фадеевым
00.30 Х/ф "Развод по-королевски"
02.35 Преступление в стиле модерн
03.05 Т/с "Кошмары и фантазии"
03.55 - 04.40 М/с "Шоу Флинтстоунов"

НТВ мир

05.00, 09.00, 12.00, 15.00, 18.00 Сегодня
05.10 Сегодня утром
08.00 Спасатели
08.10 Наше все!
09.25 Д/с "Победившие смерть"
10.00 Т/с "Висяки". "Дело 12. "Штрафной удар", 2 с.
11.00 Комеди Клаб
12.35 "Джентльмен-шоу. Новые выпуски"
13.10 Музыкальный автомат
13.35 Т/с "Формула стихии", 12 с.
14.35 Обзор. Спасатели
15.35 Не вовремя
16.10, 01.20 Т/с "Все включено", 5 с.
17.05 Т/с "Возвращение Мухтара-2". "Скорая помощь"
18.40 Обзор. Чрезвычайное происшествие
19.10 "Следствие вели..." с Леонидом Каневским
20.00 Чрезвычайное происшествие. Расследование
20.25 Т/с "Адвокат-2". "Любовь, рифма, кровь"
21.20 Х/ф "Один день"
23.05 Т/с "Евлампия Романова. Следствие ведет дилетант-3". "Канкан на поминках"
00.00 Т/с "Воскресенье в женской бане". 13 с. "Визит дамы"
00.50 "Всс сразу!" с Петром Фадеевым

НТВ Наше кино

09.00 "Фро"
09.55 "Меченый атом"
11.35 "Море студеное"
13.10 "Гонщики"
14.35 "Сошедшие с небес"
16.00 "Хирургия"
16.45 "В трудный час"
18.30 "Диалог. Крот и яйцо"
18.35 "Чужая"
20.00 "Переступи порог"
21.35 "Два долгих гудка в тумане"
23.00 "Третья планета"
00.40 "Танкер "Дербент"

RTVI

06.00 "Сейчас в мире"
06.30 "М/ф
07.00 "Сейчас в России", "Особое мнение", "Экономические новости"
08.00 "Вечерние новости из Америки", "Особое мнение"
09.00, 10.00, 11.00, 12.00, 13.00, 14.00, 15.00, 16.00, 17.00, 20.00, 21.00, 22.00, 23.00, 00.00, 01.00, 02.00 "Новости"
09.05 Т/с "Замарашка", 70 с.
10.05 Т/с "Гончие. Покер на четырех тузах"
11.05 Т/с "Агония страха. Игра "втемную"
12.05 "Народ против"
13.05, 14.05 Музыкальное шоу "Жизнь прекрасна"
15.05, 02.05 Т/с "Замарашка", 71 с.
16.05, 23.05 "Особое мнение"
16.40, 23.40 "Музыка на канале"
17.05, 05.00 Т/с "Жизнь продолжается"
18.00 "Сейчас в России", "Особое мнение"
19.00 Авторская программа "Власть"
20.05 Т/с "Телохранитель. Ближний круг"
21.05 Т/с "Агония страха. Игра "втемную"
22.05 "Сейчас в мире", "Сейчас в России"
00.05 "Сейчас в Израиле", "Один на один", "Экономические новости"
01.05 "Особое мнение", "Сейчас в России"

REN-TV

05.00 Утренний музыкальный канал
05.40, 11.05 Д/ф "Остров на экваторе", 4 ч.
06.00, 14.50 Т/с "Секретные материалы"
07.00 Т/с "Друзья"
07.30 Т/с "Солдаты-14"
08.30, 11.30, 18.30 "24"
09.00, 17.00 В час пик
10.00 "Час суда"
12.00 Званый ужин
13.00 Х/ф "Марс"
16.00 Т/с "Мальчишник"
18.00 Нарушители порядка
19.00 Х/ф "Человек в железной маске"
21.30 Парад пародий
23.00 "Сеанс для взрослых": "Беспечные любовники"
01.15 Не спать!

TVCI

07.20 "Настроение"
09.30, 10.15, 10.45, 13.45, 14.30, 15.25, 16.20, 17.05 Телемагазин
09.45, 02.55, 07.15 "Энциклопедия". Иоганнес Брамс
09.50 "Наши любимые животные"
10.30, 13.30, 16.30, 19.30 События
10.50 Х/ф "Тараканьи бега"
11.55 "День аиста"
12.15 "Реальные истории". Смешные люди
12.45, 20.10, 03.45 Т/с "Ангел-хранитель"
13.55 "Дело принципа". В погоне за чудесами
14.40, 21.50 Т/с "Сестры по крови"
15.35, 23.15 Новое "Времечко"
16.50, 20.00, 04.55 "История государства Российского"
17.15, 03.00 Т/с "Криминальный кроссворд"
18.00 Д/ф "Сны и явь Михаила Жарова"
18.40, 05.05 Т/с "Роксолана. Владычица империи"
19.15, 07.05 М/ф "Автомобиль кота Леопольда"
20.55 "Народ хочет знать". Ток-шоу
22.35, 05.40 "Георгий Бурков. Гамлет советского кино"
00.00, 04.30 В центре внимания
00.30 События. 25-й час
00.55 "Петровка, 38"

01.10 "Мелкий бес". Мистическая драма
06.20 Т/с "Городской романс"

ТНТ

05.00 "Любовь и тайны Сансет Бич"
05.55 Глобальные новости
06.00, 18.00 Такси
06.30 "Ох уж эти детки!"
07.00, 18.30 Москва: инструкция по применению
07.30 "Необъяснимо, но факт". "Подземные цивилизации". Документальное расследование
08.30, 17.30 **К/к "Гуманоиды в Королеве"**
09.00 **К/к "Счастливы вместе". "Пацаны, приспустите штаны"**
09.30 **К/к "Счастливы вместе". "Света Букина и философский кетчуп"**
10.00 "Приключения Джимми Нейтрона, мальчика-гения"
10.30 "Жизнь и приключения робота-подростка"
11.00 "Шоу Рена и Стимпи"
11.30 "Детки подросли"
12.00 "Кларисса"
12.30 **К/к "Счастливы вместе". "Спуск перед выпуском"**
13.00 **К/к "Женская лига: Парни, деньги и любовь"**
13.30 Реалити-шоу "Дом-2. Live"
15.05 **К/к "Безумные денбги"**
17.00 **К/к "Счастливы вместе". "Человек собаку вдруг"**
19.00 "Интуиция" Игровое шоу
20.00 Реалити-шоу "Дом 2. Город любви"
21.00 **К/к "Наша Russia"**
21.30 "Смех без правил"
22.30 "Секс" с Анфисой Чеховой"
23.00 Реалити-шоу. Спецвключение "Дом-2. После заката"
23.25 "Саша + Маша". Дайджест. Комедия
23.55 Фестиваль "Sensation"
00.55 **К/к "Зубастики 3"**
02.35 Реалити-шоу "Дом-2. Это любовь!"
03.30 "Мое второе "Я". Теленовелла

МУЗ-ТВ

04.00, 07.30, 12.45, 23.35, 02.00 "МУЗТВ хит". Музыкальный нон-стоп популярной музыки
05.00, 09.00, 01.00 "Наше". Нон-стоп русской музыки
06.00, 22.30 "Твой выбор". Музыкальные нон-стоп, который ты делаешь сам
07.00, 11.00, 16.25, 21.20 Pro-новости
07.10 "Лола и Вирджиния". Они никогда не успокоятся, их самая большая радость, покрепче насолить соперничке. Все подробности подростковой жизни двух девочек из разных социальных слоев, в новом искрометном мультфильме. Только на МУЗ-ТВ
10.00 "Богатые и знаменитые". Серия документальных фильмов о самых богатых, гламурных и влиятельных звсздах бизнеса, спорта, политики и искусства. Премьера МУЗТВ!
10.30 Smesh.no. Самые смешные видеоролики, присланные телезрителями. Премьера МУЗТВ!
11.15 "Большие надежды". Новый увлекательный молодежный сериал. Премьера МУЗТВ!
12.15 "Полиция моды". Великолепная троица дизайнеров "Фреш Арт" ведут провокационные беседы с представителями российского шоу-бизнеса, актерами и актрисами
13.50 "Алфавит" - блиц-опрос по алфавиту. Игра для грамотных
14.00 "Звезды зажигают"
15.00 "InterАктив чарт". Какая музыка звучит из ваших телефонов? Правильно, та, которая попадает прямиком в хит-парад InterАктив чарт. Будь в курсе мобильных новинок! Лучшие рингтоны на МУЗТВ!
15.55 Д/ф MAKING OF. о подготовке и проведении Премии МУЗТВ 2007
16.40 "Премия МУЗТВ 2007"
20.55 "Ближе к звездам. "30 second to Mars". История жизни звезды
21.30 "Блондинка в шоколаде". Гламурная жизнь глазами Ксении Собчак. Новый сезон полюбившегося реалити-шоу

OTV

05.00, 08.00, 10.00, 13.00, 16.00, 19.00, 22.00, 02.00 Music News
05.15 OTV-Interactive
06.30 Мультисвіт
08.45, 10.45, 12.45, 14.45, 17.45, 19.45, 21.45, 02.45, 03.45, 05.45 Національний хіт-парад України
14.00 Назад у майбутнє
17.00 Free Time
21.00 Калейдоскоп мандрів
23.00 Hit Girls
00.00 Чат

К-1

07.00, 21.30, 02.20 "Один день"
07.30, 06.50 "Телеформат: Гра на гроші"
08.20, 13.20 "Відкритий світ: Життя серед дикої природи"
09.30, 16.10 Т/с "Агентство "Золота куля"
10.30, 17.10 Т/с "Дівчата-шпигунки"
11.30 Т/с "Агент національної безпеки"
12.40 "Таємне життя: У світі ігор"
14.30 **Х/ф "Я чекатиму..."**
18.00 Т/с "Кріт-2"
19.10 "Один день. Новини"
19.30 "Вечірній квартал. Історія успіху"
22.00, 07.30 "Таємне життя: Про що шепотіли королям"
22.30 "Інше кіно": "Зло, яке коять люди"
00.20 "Один день. Всі новини"
00.40 **Х/ф "Зломщик, зломщик"**
02.50 Нічне життя

РЕТРО

05.00, 13.00, 21.00 Анонс программ на день
05.05, 13.05, 21.05 **Х/ф "Продавец воздуха"**
05.55, 13.55, 21.55 Взгляд
07.40, 15.40, 23.40 **Х/ф "Белый пудель"**
08.50, 16.50, 00.50 Русский музей
09.20, 12.50, 17.20, 20.50, 01.20, 04.50 М/ф
09.30, 17.30, 01.30 Кинопанорама
11.00, 19.00, 03.00 **Х/ф "Криминальный талант"**
12.30, 20.30, 04.30 В объективе - животные

Enter-фільм

06.00 "Саундтреки"
07.10, 12.40, 18.35 "Самые знаменитые сцены в истории кино: sms-голосование"
07.25 **Х/ф "Александр Нахимов"**
09.20, 21.05 "5 новостей о кино"
09.55, 13.00, 15.45 "Витрина-ТВ"
10.15 **Х/ф "Прохиндиада-2".**
13.25, 16.20 **Х/ф "Сталинград"**
15.30 "Завтрашнее кино"
19.05 **Х/ф "Черный рыцарь".**
21.30 **Х/ф "Два нуля".**
23.20 "Киноклассика"
23.40 **Х/ф "Дьявольский остров**
01.20 "Эротический Винтаж".
02.45 **Х/ф "Беки Шарп".**
04.35 **Х/ф "Труп исчезает".**

КІНО

06.00, 14.30 Т/с "Третья планета от Солнца"
06.30, 15.00 М/с Муль и Тик "Бог, дьявол и Боб"
07.00 Аллея звезд
08.00 **Х/ф "Синдикат-2" 4 с.**
10.30 **Х/ф Киноностальгия: "Ипподром"**
12.25 Шоутайм
13.20 Киномания
15.30 М/ф
15.55 **Х/ф "Синдикат-2" 5 с.**
17.30 **Х/ф Киноностальгия: "Контрабанда"**
19.20 **Х/ф Мистерия кино. "Колдунья"**
21.30 **Х/ф Мистерия кино. "Стэлс"**
23.35, 05.05 Тайная жизнь женщин
23.50 Икс-ньюс
00.00 **Х/ф Икс миссия: "Объектив"**
01.45 **Х/ф Икс миссия: "Танцы в "Голубой Игуане"**
03.40 **Х/ф "Последние райдеры"**
05.20 Голливуд: все включено

Телеклуб

19.00 Т/с "Время жестоких", 12 с.
20.00 Т/с "Театр обреченных", 8 с.
21.00 Т/с "Черный ворон", 55 с.
22.00 **Х/ф "ТАСС уполномочен заявить...", 9 с.**
23.30 **Х/ф "ТАСС уполномочен заявить...", 10 с.**
01.00 Т/с "Не ссорьтесь, девочки!", 1 с.
02.00 Т/с "Театр обреченных", 9 с.
03.00 Т/с "Черный ворон", 56 с.

СТС

05.00 М/с "Человек-паук"
05.55 М/с "Смешарики"
06.00, 16.00 **К/к "Моя прекрасная няня"**
06.30 **К/к "Папины дочки"**
07.00, 19.00 "Я лечу" Мелодрама
08.00, 21.45 Истории в деталях
08.30 "Сердцеедки" Комедия
09.30 **К/к "Моя прекрасная няня"**
10.30 "Дочки-матери" Драма
11.30 **К/к "Вся такая внезапная"**
12.00 М/с "Оливер Твист"
12.30 М/с "Тутенштейн"
13.00 М/с "Приключения Вуди и его друзей"
13.30 М/с "Приключения Джеки Чана"
14.00 М/с "Чокнутый"
14.30 М/с "Школа волшебниц"
15.00 **К/к "Сабрина - маленькая ведьма"**
15.30 "Галилео" Научно-развлекательный журнал
16.30 "Герои" Драма
17.30 "6 кадров". Скетч-шоу
18.00 **К/к "Папины дочки", 2 с.**
19.58 "Скажи!"
20.00 **Х/ф "Приключения мальчика-акулы и девочки-лавы"**
22.35 **Х/ф "Оборотни"**
00.30 Т/с "Танцы под звездами", 2 с.
02.30 М/с "Звездный десант", 5 с.

Hallmark

00.00 "Слово чести"
01.45 "Грехи прошлого"
03.15, 05.00 "Проклятие Тутанхамона"
06.45, 14.15 "Время воспоминаний"
08.30, 13.00 "Дочери Маклеода-VI"
09.30, 16.00 "Судьба кондитера"
11.15, 17.45 "Пропащая Августа"
19.30 "Мистер Кингдом - II"
20.30 "Фламандский пес"
22.15 "Скарлетт"

zone reality

07.00, 12.00, 19.05 Западня, серия 3, эпизод 6
07.45, 13.15 История болезни, эпизод
08.15, 13.40 История болезни, эпизод 22
08.40, 14.05 Большая дичь, эпизод 13
09.05, 14.30, 00.40 Невероятные приключения на отдыхе, эпизод 11
09.30, 16.10, 20.50 Что же произошло, серия 1, эпизод
09.55, 14.55, 05.40 Законы Лас-Вегаса, эпизод
10.20, 17.25, 05.15 Охотники за легендами, серия 1, эпизод 4
11.10, 18.15, 06.05 Власть, привилегии и правосудие, серия 1, эпизод 36
12.50 Чудеса, да и только, эпизод
15.20, 20.00, 04.25 Полицейские будни, эпизод 61
16.35 Реанимация: о чем мы не знали, серия 4 эпизод 5
21.15, 01.05 Расследование ведет Джейн Голдмен, эпизод 5
22.05, 01.55 Самовозгорание
22.30, 02.20 Полицейское управление, серия 2, эпизод 6
23.20, 03.10 Криминалисты, эпизод 15
23.50, 03.35 Измена, серия 6, эпизод 641

Discovery

07.00, 12.45 Мир Боба. Сен-Мориц
07.25, 13.10, 19.10 Снежный патруль. Лез Арк
07.50, 13.40, 19.40 Роскошная трапеза. Благородная гниль
08.15, 14.05, 20.05 Энтони Бурден. Без предварительных заказов. Швеция
09.10 Пока тебя не было. Юта: проезд Фэервью
10.00, 16.00 Истории дизайна. Апулия - Италия
10.55, 16.55 Забросить и вытянуть. Канада: форель и осетр
11.20, 17.20 Рыбаки в джунглях. На крючке
11.50, 17.50 Одинокая планета. Шесть ступеней. Лондон
15.00, 21.00 Пока тебя не было. Юта. Проезд Фэервью
18.45 Мир Боба. Сен-мориц
22.00 Истории дизайна. Крез - Франция
22.55 Дом мечты
23.45 Одинокая планета. Шесть ступеней. Кейптаун
00.35 Мир Боба. Сафари
01.00 Снежный патруль. Вербье
01.30 Роскошная трапеза. Дары природы
02.00 Местная кухня с Джоан КьюСак. Италия
03.00 Энтони Бурден. Без предварительных заказов. Тоскана
04.00 Роскошные базары. Урожай пустыни
04.30 Роскошная трапеза. Бразилия: столкновение стилей
05.00 Главное - войти в ритм. Япония
06.00 Вип-выходные. Испания - семейство домек
06.30 Школа стюардов

Animal Planet

05.00 Хранители Природы. Польша
06.00 Секунды до катастрофы. Землетрясение в Кобе
07.00, 09.00, 19.00 Я не знал этого
07.30, 09.30, 19.30 Веселая наука
08.00 Хранители Природы. Испания
10.00, 15.00 Сверхлюди. Силачи
11.00, 16.00 Сверхлюди. Допинг
12.00 С точки зрения науки - дело о планете Земля. Что такое человек?
13.00 Суперсооружения. Нефтяные шахты
14.00, 20.00 Хранители Природы. Норвегия
17.00 В мире диких животных
17.30 Хроники живой природы
18.00 С точки зрения науки - дело о планете Земля. Тайны Луны
21.00, 03.00 Суперсооружения. Большой бостонский туннель
22.00, 01.00, 04.00 Наука о малышах
23.00, 02.00 Жизнь до рождения
00.00 Секунды до катастрофы. Аварийная посадка в Сиу-Сити

Discovery

05.00, 12.45 Рождение автомобиля
05.25, 13.10 Супер-войны на свалке. Автогонки из конструктора
06.20 Заезды. Новый прототип
07.15, 07.45 Как это работает
08.10 Помешанные на трюках
08.40 Мощные машины. Авиасуда
09.05 Разрушители легенд. Взрывающаяся конфета
10.00 Крутой тюнинг
10.55 Заезды. Генерал блюза
11.50, 04.05 Короли строек. Академия наук
14.05, 00.00 Помешанные на трюках. Серфинг на вертолете
14.35, 00.25 Мощные машины. Локомотивы
15.00, 02.45, 15.30, 03.10 Пятая передача
16.00, 03.40 Из чего это сделано? Стадион в Фениксе, торговый центр в Лос-Анджелесе, серф
16.30 Из чего это сделано? Космический челнок, американские горки, столы для бильярда
17.00 Американский чоппер. Мотоцикл Линкольн. Часть 1
18.00 Разрушители легенд. Пинг-понговое спасение
19.00, 00.55 Грязная работенка. Покраска мостов
20.00 Миссия. невероятна!
21.00 Американские колымаги. Кабриолет Шевроле 1956 года - часть 2
22.00 Тайны боевых искусств. Филиппины
23.00 Всемирный клуб футбольных хулиганов. Бразилия
01.50 Американский чоппер. Мотоцикл Линкольн часть 1

Discovery - science

07.00, 13.00, 19.00, 01.00 Завтра и послезавтра
07.50, 13.50 Как это работает: свежие цветы, скотч, тофу, лотерейные билеты
08.15, 14.15, 20.15, 02.15 Как это работает
08.40, 14.40, 20.40, 02.40 Фантастика на деле
09.10, 15.10 Десять способов: десять способов встретиться с монстром
10.00, 16.00 Самые необычные истории НЛО: великий заговор пришельцев
10.50, 16.50 Самые лучшие: бомбардировщики
11.40, 17.40, 23.40, 05.40 Как работает крутая аппаратура
12.10, 18.10, 00.10, 06.10 Как это работает?
12.35, 18.35, 00.35, 06.35 Рождение мотоцикла: Харлей
19.50, 01.50 Как это работает: пластиковые формы, автоматические масляные фильтры, картотечные шкафы, дутое стекло
21.10 Тайны сна: измененные состояния
22.00, 04.00 Мы можем вас воскресить!
22.50, 04.50 Суперкорабли: морская автострада - катамаран Кэт
03.10 Мутанты

Animal Planet

07.00, 11.00 "Самые несносные ручные животные Британии: финал"
08.00 "Спасение животных в Австралии. История Энни"
08.30 "Спасение животных в Австралии. Всплеск рождаемости"
09.00 "Поместье сурикат. Семейные раздоры"
09.30, 20.30, 02.30 "Обезьяньи проделки"
10.00 "Ветеринары-стажеры"
12.00 "Как вырастить моржа"
13.00 "Удивительные приключения в океане"
14.00 "Поля звериных сражений. Побережье"
14.30 "Планета диких. Бурый медведь - хозяин леса"
15.00 "Полиция Хьюстона - отдел по защите животных"
16.00, 22.00, 04.00 "Слоновьи дневники"
16.30 "Знакомые незнакомцы. Слоны: шпион в стаде"
17.30 "Ветеринарная скорая помощь"
18.00 "Полиция Хьюстона - отдел по защите животных. Лагерь новобранцев"
19.00, 00.30, 06.30 "Самые забавные животные планеты"
20.00 "Животные от А до я. Бобры - первоклассные строители"
21.00, 03.00 "Животные-кинооператоры. Небосвод над пустыней"
22.30, 04.30 "Живая природа. Слоновья пещера"
23.30, 05.30 "Путешествие длиной в жизнь. Совместная жизнь"
01.00 "Сос дикой природы"
01.30 "Скорая ветеринарная помощь"
02.00 "Животные от А до Я. Бобры - первоклассные строители"

Охота и рыбалка

05.00, 13.00, 21.00 Наш репортаж
05.15, 13.15, 21.15 Мастер-класс
05.50, 10.50, 13.50, 18.50, 21.50, 02.50 1000 мелочей
06.00, 14.00, 22.00 Большая охота
06.45, 14.45, 22.45 Охотничьи животные
07.00, 15.00, 23.00 Ни пуха, ни пера
07.20, 10.00, 15.20, 18.00, 23.20, 02.00 Кельтская природа
07.50, 15.50, 23.50 О вкусной пище
08.00, 16.00, 00.00 О собаках
08.30, 09.00, 16.30, 17.00, 00.30, 01.00 Рыбалка и охота
09.25, 17.25, 01.25 Снасти
09.30, 17.30, 01.30 Рыбалка - моя страсть
11.00, 19.00, 03.00 Сафари
11.15, 19.15, 03.15 Ружье
11.30, 19.30, 03.30 Подводная охота
12.00, 20.00, 04.00 Большая рыбалка
12.25, 20.25, 04.25 По течению
12.35, 20.35, 04.35 Клевое место

DRIVE

05.00, 13.00, 21.00 АвтоЕвропа
05.30, 13.30, 21.30 Мировой суперкросс 2008
06.30, 14.30, 22.30 АвтоМир
07.00, 15.00, 23.00 Драйв
08.00, 16.00, 00.00 Драгрейсинг
08.30, 16.30, 00.30 Мир РАЛЛИ
09.00, 17.00, 01.00 Тест-драйв
09.30, 17.30, 01.30 Проиграл - отдай!
10.00, 18.00, 02.00 Право руля
11.00, 19.00, 03.00 Великие гонщики
12.30, 20.30, 04.30 Автолегенды

EXTREME

01.00 "Monster Energy Motocross Nationals 5" Соревнования по мотокроссу
02.00, 23.00 "Король клетки" Программа о боевых искусствах
03.00, 10.00, 14.00, 21.00 "Ticket To Ride - 2008" Соревнования по сноубордингу в Европе
03.30, 14.30, 21.30 "Nissan UCI Mountain Bike World Cup" Соревнования по маунтинбайку
04.00 "Hardcore Candy, эп. 1" Программа о женском сноуборде
04.30 "Suzuki BMX Masters 2007 Part 2"
05.00, 08.00, 12.00, 16.00, 20.00 "Fim World Supermoto Champions 2007" Чемпионат по мотоспорту
06.00, 09.00, 11.00, 17.00, 00.00 "Экстремальный стритбол" Соревнования по стритболу по всей Европе
07.00, 10.30, 13.00, 18.00 "Hardcore Candy, эп. 2" Программа о женском сноуборде
07.30 "10 Count" Лучшие трюки райдеров
13.30, 18.30 "European Skate Championships 2007" Соревнование по скейтбордингу
15.00, 19.00, 22.00 "Monster Energy Motocross Nationals 6" Соревнования по мотокроссу

Euro Sport

09.30, 21.30 Теннис. Гейм, сет и Матч
09.45 Ралли. Чемпионат мира. "Ралли Акрополиса". Превью
10.15 Футбол. ЕВРО-2008. Товарищеский матч. Обзор
11.00 Теннис. Турнир Большого Шлема. Открытый Чемпионат Франции. 5-й день
12.00, 18.30 Теннис. Турнир Большого Шлема. Открытый Чемпионат Франции. 6-й день
17.00 Велоспорт. Национальный тур. Тур Италии. Этап 19
21.45 Вот это да!!!
22.00, 22.30 Футбол. ЕВРО-2008. Превью
23.00 Покер. Тексам Холдем
00.00 Теннис. Турнир Большого Шлема. Открытый Чемпионат Франции. 6-й день
01.00 Экстремальный спорт. Молодежная зона
01.30 Ралли. Чемпионат мира. "Ралли Акрополиса". 1-й день
02.00 Автоспорт. Чемпионат мира в классе Туринг. Журнал

Здоровье ТВ

05.00, 13.00, 21.00 Анонс программ на день
05.05, 13.05, 21.05 "Детское здоровье"
05.30, 13.30, 21.30 "Передовая медицина"
06.00, 14.00, 22.00 Врача вызывали?
06.20, 14.20, 22.20 "Совместная тренировка"
06.40, 14.40, 22.40 "Отчего и почему?"
06.55, 14.55, 22.55 Элементы образа
07.00, 15.00, 23.00 Жить легко
07.20, 15.20, 23.20 "Скорая ветеринарная помощь"
07.45, 15.45, 23.45 "Игры для детей от 2 до 3 лет"
08.00, 16.00, 00.00 Я
08.20, 16.20, 00.20 "Тело и душа"
08.45, 16.45, 00.45 "Сознание"
09.00, 17.00, 01.00 Инструкция по выживанию для родителей
09.20, 17.20, 01.20 "Фитнес для Вас"
09.40, 17.40, 01.40 "Образовательная программа для семьи"
10.00, 18.00, 02.00 Энциклопедия здоровья
10.20, 18.20, 02.20 "Путь к здоровому питанию"
10.50, 18.50, 02.50 "Разум"
11.00, 19.00, 03.00 Ищу любовь
11.20, 19.20, 03.20 "Здоровое тело - здоровый дух"
11.50, 19.50, 03.50 "Человеческое тело"
12.00, 20.00, 04.00 Взрослые игры
12.45, 20.45, 04.45 "Йога-мания"

НТВ Детский Мир

09.00, 13.00 М/ф "Как утенок-музыкант стал футболистом", "Марусина карусель", "Поросенок в колючей шубке", "Алёшкины сказки"
09.40, 13.40 М/с "Котенок по имени Гав"
05.50, 09.50, 13.50 **Х/ф "Вершки и корешки"**
06.05, 10.05, 14.05 М/ф "На черный день", "Незнайка учится", "Он попался!", "Золоченые лбы"
07.00, 11.00 **Х/ф "Остров сокровищ"**
08.25, 12.25 М/ф "Влюбленное облако"
08.40, 12.40 М/ф "Старый дом", "Рисунок на песке"
15.00 М/ф "Сладкий родник", "Шесть Иванов - шесть капитанов", "Верное средство"
15.35 М/ф "Человечка нарисовал я"
16.30 М/с "Котенок по имени Гав", вып.5
16.40 **Х/ф "Василиса прекрасная"**
17.00 **Х/ф "Старая, старая сказка"**
18.35 М/ф "Веселые картинки"
18.40 **Х/ф "Чуридило"**

Jetix

07.00, 07.25, 13.50, 14.15 Детки из класса 402
07.50 Школа Шурикен
08.15 Team Galaxy
08.35, 13.00, 13.25, 20.00 Тотали Спайс
09.00 Капитан Фламинго
09.15, 14.40 Лентяево
09.40 Yin Yang Yo!
09.50 Игги Арбакл
10.15, 16.45, 17.10, 20.20, 20.45, 23.30, 23.55 Мистическая власть боевых рейнджеров
10.40, 11.05, 17.35, 18.00, 22.40, 23.05 H2O - просто добавь воды
11.30, 11.55, 18.30, 18.55 Чародейки
12.20, 19.15 Тутенштейн
12.40, 15.05, 19.40 Семейка Тофу
15.30, 15.55 Что с Энди?
16.20, 22.00 Хвостатые вояки
21.15, 21.40, 00.20, 00.40 Наруто
22.20 Новая семейка Адамс

ШОУ-БІЗНЕС ШОУ-БІЗНЕС ШОУ-БІЗНЕС

Перша леді Франції випускає новий альбом

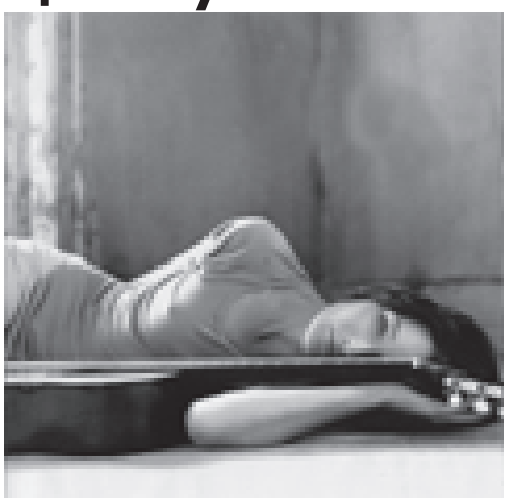

Карла Бруні у липні випустить свій третій альбом, до якого увійдуть 14 пісень, передає агентство AFP з посиланням на агента Бруні Бертрана де Лаббейя.

За його словами, 95% пісень написані Карлою Бруні ще до того, як вона зустріла президента Франції Ніколя Саркозі і стала його дружиною.

Альбом поки що немає назви. Тим часом відомо, що він включає композицію, написану в стилі Боба Ділана, італійську пісню, а також пісню на слова поеми французького письменника Мішеля Уельбека.

У "ВІА Грі" весілля не буде

Продюсер групи "ВІА Гри" Дмитро Костюк з гнівом спростував чутки про те, що він вирішив одружитися з новим солістом групи "ВІА Гра" Меседою Багаудіновою.

Краща подруга Меседи Майя зізналася, що у Меседи і Дмитра тісні стосунки. А ще кажуть, що 23-річну чеченську красуню Меседу в групу взяли тільки через те, що вона дуже сподобалася особисто Костюку.

Проте Дмитро назвав звістку про швидкий шлюб з молодою співачкою лише чутками. Всім тим, хто ласий до сенсацій, Костюк різко, як у старій добрій радянській комедії, відповів: "Весілля не буде!".

УТ-1

06.00 Ранкова молитва
06.05 Лекція "Правда про наркотики"
07.45 Світ православ'я
08.05 Форсайт
08.25 Ера краси з компанією "Оріфлейм"
09.00, 11.45, 21.35 Погода
09.05 Прес-анонс
09.10 Хто в домі хазяїн?
09.40 Вихідні по-українськи
10.00 "3 х 4". Випуск № 631
10.25 "Світське життя" з К.Осадчою
11.05 Між НАМИ... Азербайджанці в Україні
11.35 Король професії
11.50 Екіпаж
12.20 Кордон
12.55 Пляжний футбол. Чемпіонат України. Фінал турніру "Гран Прі - Київ"
14.15 Богатирські Ігри. Індивідуальний Чемпіонат світу. Фінал
15.10 Чотири стіни
15.35 Аграрна країна. Підсумок
16.00 До Дня захисту дітей. Моя країна - територія добра. Конотопський "Відень"
16.25 Парламент
17.10, 01.25 ЖАРАААААА...2008. Щоденник
17.30 Книга.ua
18.15 Кіно. ua
18.45 Діловий світ. Тиждень
19.30 Конкурс круїзних колекцій "10х10"
21.00 Новини
21.25 Світ спорту
21.45 Що? Де? Коли?
22.45 Мегалот
22.50 Суперлото, Трійка, Кено
23.00 Події світу. Підсумки
23.35 Енергопанорама
23.55 Рейтингова панорама
00.05 Лекція "Правда про наркотики" 1 ч
01.20 Служба розшуку дітей
01.40 Експерти дозвілля
02.10 Пісенний вернісаж 6 частина
03.10 Х/ф "Нічна брама"
05.00 Д/ф "Секрети Святого Миколая"

УТ-2

06.10 М/ф "Суперкнига"
07.00 "Ближче до зірок", 3 с.
08.10 Дісней! "Аладдін", 61 с.
08.35 Дісней! "Аладдін", 62 с.
09.05 Квартирна лотерея "Хто там?"
10.00 "Сніданок +"
11.00 "Смачна країна", 18 с.
11.50 "Ти - суперстар! Гала-концерт", 13 с.
14.15 Х/ф "9 днів до весни"
16.20 Супершоу "Найрозумніший"
18.30 Т/с "Татусеві дочки", 47 с.
18.50 Т/с "Татусеві дочки", 48 с.
19.30 ТСН
20.00 "Цирк із зірками", 10 с.
22.20 "Наша RUSSIA", 8 с.
22.45 Х/ф "День кінця світу"
00.45 Х/ф "Тато"
02.35 "Найкращі шоу Бенні Гілла"
04.00 Х/ф "Людина з Ларамі"
05.40 "Смачна країна"

Інтер

06.10 М/ф "Абсолютні шпигуни"
06.55 "Свобода Савіка Шустера"
10.05 "Доки всі вдома"
10.45 Кулінарне шоу "Картата потата"
11.30 "Квадратний метр"
12.20 Д/ф "Е. Майорова. Жива рана"
13.30 "Жди меня"
15.05 "Городок"
15.35 Бенефіс С. Єщенка
18.50, 20.25 "Вечірній квартал"
20.00 "Подробиці"
21.35 Х/ф Прем'єра. "Обітниця мовчання"
23.40 Х/ф "Кості"
01.30 Х/ф "Обітниця мовчання"
02.55 "Знак якості"
04.15 "Ключовий момент"
05.45 "Уроки тітоньки Сови"

ICTV

06.05 Факти
06.20, 07.35 Погода
06.25 Акули бізнесу
07.00 Автопарк. Парк автомобільного періоду
07.45 Х/ф "Великий переполох у маленькому Китаї"
09.50 Клуб колишніх дружин
10.50 "Леся+Рома". Комедійна програма
11.40 Дитина-робот. Реаліті-шоу
12.45 Факти. День
12.55, 18.55 Спорт
13.00 Квартирне питання
14.00 Т/с "Бальзаківський вік або Всі чоловіки сво..."
18.45 Факти. Підсумок дня
19.00 Х/ф "Кенгуру Джек".
21.00 Х/ф "Недосяжний"
22.55 "Облога" Художній фільм
01.40 "Дзвінок фортуни". Інтерактив
03.10 Х/ф "Це моє життя".
04.50 Х/ф "Аеропорт".

П'ятий канал

06.00 "Програма передач"
06.10, 18.50, 23.50 "Київський час"
06.15, 07.10, 08.10, 22.45, 23.35, 00.15, 05.15 "Час спорту"
06.25, 07.45, 11.20, 14.20, 17.50, 23.45, 03.55 "Погода в Україні"
06.30, 08.30, 01.15 "Час-Тайм"
06.45, 08.20, 12.25, 00.25 "Погода у світі"
07.00, 07.30, 08.00, 09.00, 10.00, 11.00, 12.00, 13.00, 14.00, 15.00, 16.00, 17.00, 18.00, 21.00, 23.00, 00.00, 01.30, 04.00, 05.00 "Час новин"
07.20, 10.20, 13.20, 15.20, 17.15, 01.10, 05.25 "Погода на курортах"
07.40, 08.45, 21.20, 23.25 "Бізнес-час"
07.50 "Туристичний путівник"
08.25, 01.25 "Огляд преси"
09.30 "Код життя"
09.40 "Гра долі" (Сумний П'єро)
10.30 "Не перший погляд"
11.30 "Автопілот-тест"
11.45 "Час купувати"
12.30 "482: історія українського бізнесу"
13.25 "Новобудова"
13.30 "Драйв"
14.25 "Страва від шефа"
14.40 "Ви практично здорові"
15.30 "Зверни увагу" з Тетяною Рамус
16.20, 00.35 "Арсенал"
16.40 "Бістро-ТВ"
17.20 "Своїми очима"
18.25, 04.30 "Час за Грінвічем"
19.00 "Час новин" (російською)
19.15, 02.00 Політичне ток-шоу "5 копійок"
21.30, 05.30 "Хроніка тижня"
00.30 Огляд преси
01.45, 04.15 "Тема тижня"
03.30 "Хроніка дня"

СТБ

06.40 "Секретні сестри Терешкової"
07.25 Х/ф "Золоті роги"
09.00 "Імо вдома"
10.10 "Вусолапохвіст"
10.50 "Еники-беники"
11.30 "Наші улюблені мультфільми: Остров сокровищ. Поросенок Фунтик"(1)
13.15 "Анекдоти"
14.00 "Кубок гумору. Вернісаж сміху"
16.00 Х/ф "Синьор Робінзон"
18.00 "Неймовірні історії кохання" з Надією Мейхер
19.00 Х/ф "Нові пригоди невловимих"
20.50 "Нові пригоди невловимих" Невідома версія"
21.50 "Зіркове життя. Зірковий бізнес"
22.50 "Моя правда. Наталя Кустинська"
23.50 "Нез'ясовно, але факт"
00.50 Х/ф "Убити дракона"

Новий канал

06.00 Х/ф "Мій отець, його нова кохана і я"
07.35 Х/ф "Виклик"
09.35 Корисна площа
10.20 Х/ф "Літні ігри"
12.40 Будинок закритий на ремонт
13.30 Жертва моди
14.10 ЖЗЛ. Зіркові шлюби
15.15 Х/ф "Діти шпигунів"
17.15 Х/ф "Люди-Х - 2"
20.00 Х/ф "Весільний переполох"
22.15 Зірка караоке
23.25 Комеді клаб
00.30 Спортрепортер
00.35 Х/ф "Доктор Джекілл і містер Хайд"
02.20, 03.20, 04.20, 05.05 Студія: Зона ночі
02.25, 03.25, 04.25 Невідома Україна
05.10 Цикл: Історія кіно України. Великий німий заговорив
05.40 Цикл: Історія кіно України. Документальне кіно України 1939-1945 років
06.05 Цикл: Історія кіно України. Документальне кіно України. Перші кроки
06.30 Зона ночі

Музичний МЕД
(0432) 628-124, 628-136, 628-448, 628-063 - оптовий продаж
e-mail: main@med-plast.com.ua, www.med-plast.com.ua
МУЗИКА, КІНО, КОМПЮТЕРНІ ІГРИ, CD, VCD, DVD
• ПРОСПЕКТ КОШЕВИЧЕВСЬКОГО тел. 27-69-21
• ПРОСПЕКТ КОШЕВИЧЕВСЬКОГО тел. 37-76-30
• ПРОСПЕКТ КОШЕВИЧЕВСЬКОГО тел. 37-18-74
• ПРОСПЕКТ КОШЕВИЧЕВСЬКОГО тел. 37-68-35
• ВУЛ. ЩЕРБАКА ПЕРШОГО тел. 57-58-61
• ВУЛИЦЯ ПИРОГОВА, 3А тел. 35-75-88
• ВУЛИЦЯ ПИРОГОВА тел. 57-58-62
• ВУЛИЦЯ В.ПОРИКА, 1/34 тел. 51-11-34
• ВУЛИЦЯ КЕЛЕЙНА тел. 43-48-76
КРАЩІ КІНО ТА МУЗИКА В НАШОМУ МІСТІ!

ТЕТ

06.30, 11.30, 23.00 "Дивись!"
07.00 Ранковий мультик
07.30, 19.30 "Дом-2"
08.30 М/ф "Веселі мелодії"
09.00 Ретро-мультик
09.30 Шоу "Холостяк"
10.30 Т/с "Зірки"
12.00 "Весільний переполох"
13.00, 21.00 "Заборонена зона"
14.00 "Єралаш"
14.30 "Випробування вірності"
15.00 Т/с "Нова сімейка Адамсів"
16.00 "Фактор страху"
17.00 Шоу Оксани Марченко
18.00 Т/с "Перевертень" 49 с.
18.30 Т/с "Володар звірів", 9 с.
20.30 Вечірній мультик
22.00 "Сміх без правил"
23.30 "Дом-2". Спецвипуск
00.00 Т/с "Наше таємне життя" 37 с.
01.00, 02.00, 03.00, 04.00, 05.00 Сім новин
01.15, 02.15, 03.15, 04.15, 05.15, 06.00 Сьоме небо
01.30, 02.30, 03.30, 04.30, 05.30 "7 VJ"

НТН

07.00 Голос перемоги
07.20 М/ф "Івон з Юкона"
08.30 М/ф "Оггі та кукарачі"
09.55 Х/ф "Республіка ШКіД"
12.10 Х/ф "Дівчина у танку"
14.35 Х/ф "Альфонс"
16.30 Спецпроект "Легенди бандитської Одеси"
17.00 "Аншлаг і компанія"
19.00 Т/с "Угон". 3, 4 с.
21.00 Х/ф "Агент Коді Бенкс - 2"
23.10 Х/ф "Дракула 3000"
01.00 "Клуб Нічки"
03.10 "Речовий доказ"
03.55 "Маски-шоу"
04.25 "Наші"
05.15 "Особистий погляд"
06.30 "Повнота радості життя"

Тоніс

06.00 Цей дивовижний світ
06.25 "24 години. Спорт"
06.30, 10.10 "24 години. Життя"
06.35, 00.35 "24 години. Світ"
06.50 "Погода"
06.55 Медичний журнал
07.20 Щось неймовірне
07.50, 00.00 Червона колекція
08.20 Райський куточок
09.25 Магія краси
09.50 Шлях до успіху
10.15, 01.00 "24 години. СвітОгляд"
10.30 Жити смачно з Джеймі Олівером
11.00 За сім морів
11.30, 05.35 Чарівність тварин
11.55 Спостереження за тваринами
12.10 Няньки дикої природи
12.40 Виклик дикій природі
13.10 Як це робиться
13.30 Вулиця лемурів
14.00 Школа ремонту
14.55 Світ навколо нас
15.55 Хіт-парад дикої природи
17.00 Т/с "Девід Копперфільд"
18.05 Сильні світу сього
18.25 Спецпроект
18.55 Зелена варта
19.25 Чисті автомобілі
19.55 Майстри ювеліри
20.25 Практична археологія
21.00, 04.00 Т/с "Мегре"
23.00 Такі дивні професії
23.30 Найсмішніша реклама
01.10 Х/ф "Супермен"
02.40 Секрети середньовіччя

ТРК Україна

06.30, 09.00, 19.00, 03.30 Події
07.55, 09.30, 19.35, 04.00 Спортивні події
07.00, 09.40, 19.40, 04.05 Погода
07.10 Х/ф "Циган"
09.50 Срібний апельсин
10.30 М/с "Качині історії"
11.00, 04.10 Т/с "Детективне агентство "Місячне сяйво"
13.00, 21.30 Музичне шоу "Яка то мелодія?"
14.10 Х/ф "Святоша"
16.30 Щиросерде зізнання
17.00 Суботній вечір
19.45 Т/с "Ті, що загубили сонце" (закл.с.)
22.30 Х/ф "Куленепробивний"
00.30 Autonews
01.00 Критична точка
02.00 Нічні розваги

М-1

07.00, 08.00, 09.30, 10.35, 12.00, 13.00, 14.40, 15.30, 16.35, 19.10, 20.30, 21.40, 22.45, 00.10, 00.40, 02.00, 02.40, 04.40, 05.35 Хіти Non-Stop
07.55, 16.00, 19.00, 05.30 Web.cam
09.20, 10.55, 19.05, 22.40 Погода
10.00 Хіт Готов
10.30, 14.30, 21.30, 22.30, 00.30, 02.30, 04.30 eMOneNews Digest
11.00, 21.00 Футурама
11.30 Козирний people
12.30 Дай покататися!
15.00 Hasta la victoria siempre
16.05 Ласкаво Ходимо
18.00, 01.00 M2O
20.00 Караоке
23.00 SHAKE'анемо, бейбі!

Мегаспорт

06.30, 07.00, 07.30, 08.00, 08.30, 09.00, 09.30, 17.00, 19.30, 23.30 Мегафон. Спортивні новини
09.50 ПАСпорт
10.20 Професійний бокс
12.00 KOTV News
12.35 Мегадрайв
13.10 Неспортивне життя. Андрій Котельник
13.45 5 чверть
14.20 Футбольний огляд "Goalissimo"
15.20, 06.00 Бодібілдинг. Огляд етапу
15.55 Red Bull Air Race. Огляд гонки в Абу-Дабі
17.25 Волейбол. Жінки. Відбірні матчі до Євро-2009. Україна - Боснія. Пряма трансляція
19.50 100% Динамо
20.25 Професійний бокс. В.Сидоренко - А. Морено, Т. Біденко - М. Шпротт. Пряма трансляція
23.50 Легка атлетика. Гран-прі IAAF. Етап у Іспанії (Саragoca). В перерві: Мегафон. Спортивні новини
02.30 Волейбол. Жінки. Відбірні матчі до Євро-2009. Україна - Боснія
04.10 Баскетбол. ЧУ. Суперліга. Сезон 07/08. БК "Хімік" - "Черкаські Мавпи"

ТВ-4

06.00, 08.25, 11.00 16.55 21.25 TV-4 анонс
06.15 Новини Європи
06.45, 20.00, 05.45 "Таїна сузір'їв",гороскоп від Івана Круп'яка
07.00 "Сім'я від А до Я"
07.30 Провінційні вісті
08.00 Точка зору
08.05, 15.05, 19.55 21.15 Оголошення.Бюро знахідок
08.10, 00.20 Час-Тайм
08.30 В/ф. "Культура та мистецтво"
09.00 Знати більше
10.00 Історія та археологія
10.25, 14.55, 19.50 21.55 Абітурієнт-2008
10.30 Блага звістка з Ріком Реннером
11.05 Дитяча програма "Цілком природно"
11.30 Зміни свій світ
11.50 Енциклопедія собак
12.00 Веселі мелодії
12.20 М/с "Редвілл"
12.50 Музика на каналі
13.00 Азимут дозвілля
15.00, 21.10, 00.35 Телевітрина
15.10, 21.20, 00.40 Тернопільська погода
15.15 Х/ф Дитяче кіно. . "Бібі-маленька чаклунка"
17.00 Хіт-парад
18.00 Наші вітання
19.00, 03.00 Леді SP+
19.30 Історія кіно України
20.10 Дім книги
20.20 Нова казкова країна від фабрики меблів "Нова"
20.30 "Погляд зблизька"
20.55 "01 інформує"
21.00 "Екомед"-джерело Вашого здоров'я
21.30, 00.45 Музично-гумористична програма "Від і до"
22.00, 03.30 Х/ф "Ентропія"
23.45 "Музичні делікатеси"
00.00 Автомобільна програма "Авто не пара"
01.15 Х/ф "Лес Паттерсон рятує світ"

SMILE TV

07.00, 10.00, 12.00 Прогноз погоди, гороскоп, Афіша
07.10, 10.10, 12.15, 17.15 "Від вуха до вуха"
07.15, 10.25, 12.25, 17.25 "Сінема"
07.20 Смайл-концерт
08.30, 15.00, 18.00, 19.30 Український хіт
09.30, 16.00 д/с "Золота колекція" (Голівуд)
10.30 м\с "Академія гладіаторів"
11.00 Аніме-клуб
12.10 "МНС інформує"
12.30, 17.30 "Велнес"
13.00 "Автосмайл"
13.30 "Музична галерея"
14.00 Хіт-парад на всі 100
16.30, 21.40 Смайл-хіти
17.00, 21.30 "Новини з павутини"
18.30 Автосмайл
19.00 "Мелофон"
21.00 "Незручна тема"
23.00 Клуб'ОК
05.00 Смайл чіл аут

ТТБ

07.00, 24.05 Гімн України
07.05, 10.00 "Вісті ТТБ"
07.25, 10.20, 11.20, 13.20, 19.15, 20.20, 21.30, 22.20 Погода
07.30, 19.20 Програма для іменинників "Пісня в дарунок"
07.40, 11.00 М/ф
10.25, 11.25, 22.25 "На музичній хвилі"
10.30 "Слід"
10.50 "Абітурієнт - 2008'' (ВПУ №4)
10.55 Храми Поділля
11.30 "Мандруємо Україною"
11.55 "В об'єктиві ТТБ"
12.00 Т/с ''Донька садівника'' , 94 с.
12.45 "Україна невідома". Останній злет
13.00, 20.00, 22.00 "Панорама подій"
13.25, 20.25, 21.35 На музичній хвилі
13.30 ''Абітурієнт - 2008'' (Чортківське педучилище)
13.35 ''Силою любові''. Концерт Анички Чеберички
14.55 ''Літопис''. Театр ім.М.Заньковецької
15.40 Мультклейдоскоп ''Медова змова''
17.00 Україна: день за днем. Інформаційний випуск
19.00 Земля - наш спільний дім
19.30 Завжди напоготові
19.45 Фабрика краси
20.30 "Арт-мозаїка"
21.00 "Мальовниче Тернопілля"
21.05 Тато, мама і я
21.10 "Вечірня казка"
21.40 "Абітурієнт - 2008'' (Заліщицький агроколедж)
21.45 ''Вони прославили наш край''
22.30 "У світі кіно". Худ. фільм ''Краще бути багатою і вродливою''

ОРТ международное

05.00, 11.00 Новости
05.10 "Гении и злодеи"
05.35 Х/ф "Сердца четырех"
07.05 Х/ф "Караван смерти"
08.45 "Слово пастыря"
09.00 "Времена" с В.Познером
10.00 "Здоровье"
11.10, 04.00 "Смак"
11.45 "ЕМайорова. Последняя весна"
12.55 Х/ф "Двое и одна"
14.35 Х/ф "Бельфегор - призрак Лувра"
16.20 "Ералаш"
16.45 "Кто хочет стать миллионером?" с М.Галкиным
17.45 "Ирония судьбы Г.Буркова"
18.50 "В мире людей"
20.00 Время
20.20 Х/ф "Полное дыхание"
22.30 Что? Где? Когда?
23.50 Х/ф "Человек в футляре, человек в пальто и человек во фраке"
01.50 Х/ф "Австрийское поле"
03.20 Д/ф "Язык запахов"

ОРТ 1 канал

07.00 Новости
07.10 "Граница"
08.10 Х/ф "Тихоня"
09.25 Х/ф "Сердца четырех"
11.00, 13.00 Новости (с субтитрами)
11.10 "Играй, гармонь любимая!"
11.50 "Непутевые заметки" с Дмитрием Крыловым
12.05 Слово пастыря
12.20 "Здоровье"
13.10, 06.10 "Смак"
13.40 "Елена Майорова. Последняя весна"
14.35 Х/ф "Двое и одна"
16.05 Х/ф "Кольцо из Амстердама"
17.30 Субботний "Ералаш"
18.00 "Кто хочет стать миллионером?" с Максимом Галкиным
19.00 "Времена" с Владимиром Познером
19.55 "Ирония судьбы Георгия Буркова"
20.55 "В мире людей"
22.00, 03.00 Время
22.20 Х/ф "Человек в футляре, человек в пальто и человек во фраке"
00.00 Что? Где? Когда?
01.20 Х/ф "Караван смерти"
03.20 Великие авантюристы. "Беня Крик, он же Мишка Япончик"
04.00 Эдвард Радзинский. "Александр II. Жизнь. Любовь. Смерть". Фильм 1-й
04.45 Х/ф "Австрийское поле"

РТР

05.00 "Доброе утро, Россия!"
06.30 "Студия Здоровье"
07.00, 10.00, 13.00, 19.00 Вести
07.10, 10.10, 13.20 Местное время. Вести-Москва
07.20 "Военная программа" Александра Сладкова
07.45 "Утренняя почта"
08.25 "Субботник"
09.05 "Вокруг света"
10.20 "Национальный интерес"
11.20 Планета Православия. "Австралия и Индонезия"
12.15 "Сенат"
13.30 Х/ф "Перехват"
15.05 "Всемирный потоп как предчувствие"
16.00 "50 блондинок. Интеллектуальное шоу"
17.05 "Субботний вечер"
19.20 Х/ф "А я люблю женатого"
21.15 Х/ф "Свои дети"
23.10 Х/ф "Отсчет убийств"
01.30 Х/ф "Перевал разбитых сердец"
04.05 Т/с "Закон и порядок"

РТР Планета

05.00 "Доброе утро, Россия!"
06.30 "Студия Здоровье"
07.00, 10.00, 13.00, 19.00 Вести
07.15, 23.40 Х/ф "Семнадцать мгновений весны", 9 с.
08.40 М/ф
08.50 "Кто в доме хозяин"
09.25 "Субботник"
10.15 "Очевидное-невероятное"
10.40 Х/ф "Ваня"
12.15 "Фитиль"
13.20 "Культурная революция"
14.15, 04.00 "Сам себе режиссер"
15.00 "Вокруг света"
15.50, 01.45 "Австралия и Индонезия"
16.45 Х/ф "Только вдвоем"
18.10, 01.00 Т/с "Путейцы"
19.20, 02.30 "Субботний вечер"
21.10 "Городок". Дайджест
21.40 Х/ф "Прикованный"

НТВ

04.40 Х/ф "Шпионские игры: частный визит"
06.20 М/ф Детское утро на НТВ
06.30 Сказки Баженова
07.00, 09.00, 12.00, 15.00, 18.00 Сегодня
07.15 Лотерея "Золотой ключ"
07.50 "Без рецепта". Доктор Бранд
08.25 Смотр
09.25 Главная дорога
09.55 "Кулинарный поединок" с М.Пореченковым
10.55 Квартирный вопрос
12.25 Особо опасен!
13.05 "Кремлевские дети". "Ю.Соломенцев. Его отец контролировал партию"
14.05 Своя игра
15.25 "Женский взгляд" О.Пушкиной. А.Абдулов
16.00 Т/с "Адвокат"
18.35 Профессия - репортер
19.05 "Программа максимум". Скандалы. Интриги. Расследования
20.00 "Русские сенсации". Информационный детектив
20.55 Ты не поверишь!
21.40 "Дас ист фантастиш" с доктором Князькиным
22.15 Х/ф "Расплата"
00.15 Х/ф "Собачий полдень"
02.45 Т/с "Кошмары и фантазии"
03.40 - 04.25 М/с "Шоу Флинтстоунов"

НТВ мир

07.00, 09.00, 12.00, 15.00, 18.00 Сегодня
07.20 Детское утро на НТВ. Сказки Баженова
07.50 М/ф
08.30 "Без рецепта". Доктор Бранд
09.25 Главная дорога
09.55 Едим дома!
10.30 "Необъяснимо, но факт". "Приворoты"
11.25 Такси
12.25 Русская начинка
12.55 "Кулинарный поединок"
13.55 Квартирный вопрос
15.25 "Наши" со Львом Новоженовым
16.10 "Женский взгляд" Оксаны Пушкиной
16.45 Александр Журбин. Мелодии на память
17.20 Особо опасен!
18.40 Профессия - репортер
19.05 "Программа максимум". Скандалы. Интриги. Расследования
20.00 "Русские сенсации". Информационный детектив
20.50 Ты не поверишь!
21.35 Т/с "Возвращение Мухтара-2". Новые серии. "Отец и дети"
22.30 Комеди Клаб
23.20 Испытание верности
23.45 "Дас ист фантастиш" с доктором Князькиным
00.15 Х/ф "Мусоргский"

НТВ Наше кино

09.00 "Хирургия"
09.45 "В трудный час"
11.30 "Диалог. Крот и яйцо"
11.35 "Чужая"
13.00 "Переступи порог"
14.35 "Два долгих гудка в тумане"
16.00 "Переход товарища Чкалова через Северный Полюс"
16.30 "Двенадцатая ночь"
18.05 "Бумажные глаза Пришвина"
20.35 "Падающая тень"
20.55 "Человек, которому везло"
22.25 "Холостяки"
23.00 "Завещание профессора Доуэля"
00.35 "Истребители"

RTVI

06.00 "Сейчас в мире"
06.30 "М/ф
07.00 "Сейчас в России", "Особое мнение", "Экономические новости"
08.00 "Вечерние новости из Америки", "Особое мнение"
09.00, 10.00, 11.00, 12.00, 13.00, 14.00, 15.00, 17.00, 18.00, 19.00, 20.00, 21.00 "Новости"
09.05 Т/с "Замарашка", 71 с.
10.05 Т/с "Телохранитель. Ближний круг"
11.05 Т/с "Агония страха. Игра "втемную"
12.05 "В Нью-Йорке с Виктором Топаллером". Наталья Манок
13.05, 14.05 Концерт "Анжелика Варум и Леонид Агутин в ГЦКЗ "Россия"
15.05, 02.00 Т/с "Замарашка", 72 с.
16.00 Авторская программа "Власть" с Евгением Киселевым
17.05, 05.00 "Пункт назначения - мир. Индия. Дорога к Гималаям"
18.05 Т/с "Контора. Конвой", 9 с.
19.05 "Кейс"
20.05, 04.00 Т/с "Телохранитель. Ближний круг", 2 с.
21.05, 03.00 Т/с "Агония страха. Покоренное эхо", 7 с.
22.00 Главные события недели в программе "Эхо недели"
22.30 Х/ф "Наемник"
00.30 "М/ф для взрослых"
01.00 Ток-шоу "Страна и люди" с Людмилой Мела

REN-TV

05.00 Утренний музыкальный канал
05.40, 00.45 Д/ф "Неизвестная Куба"
06.35 Клуб "Белый попугай"
07.55 Дело техники
08.10 К/к "Рождество семейки придурков"
10.00 Я - путешественник
10.30 Очевидец представляет: самое смешное
11.30 "24"
12.00 "Военная тайна" с Игорем Прокопенко
13.00 Х/ф "К солнцу"
15.00 Х/ф "Человек в железной маске"
17.30 "Дальние родственники". Российское скетч-шоу
18.00 "Неделя"
19.00 "Геракл"
22.00 С.С.С.Р. (Слухи. Скандалы. Сенсации. Расследования.)
23.00 "Сеанс для взрослых": "Тайные грехи"
01.40 Ночной музыкальный канал

TVCI

07.25 Х/ф "Ожог"
09.00, 09.45, 10.45, 13.15, 14.15, 17.40 Телемагазин
09.20 "Музыкальная история". Андрей Макаревич
10.00 "Московский цирюльник"
10.30, 13.30, 00.45 События
11.00 Фильм - детям. "Арабелла - дочь пирата"
12.10 "Наши любимые животные"
12.40 "Сто вопросов взрослому". Н.Фоменко
13.50 "Реальные истории". Кинокурьезы
14.30 "Фабрика мысли". Идея для России
15.10 "Вечерний свет". Фильм-спектакль
17.50, 02.30 Т/с "Криминальный кроссворд"
18.35 "Атака с неба". Фильм Л.Млечина
19.15 Х/ф "Женская логика - 2". 1-2 с
21.00 "Постскриптум" с А.Пушковым
22.00 Т/с "Чужая жизнь". 1-2 с
23.25 Х/ф "Бес в ребро"
01.00 "Только ночью". Молодежный дискуссионный клуб
03.10 Х/ф "Летние гастроли"
04.30 Х/ф "Футболист"
05.55 "Наша музыка". Группа "Фабрика"
06.25 Т/с "Городской романс"
07.10 "Энциклопедия". Джузеппе Верди

ТНТ

05.00, 05.30 М/с "Ох уж эти детки!"
06.00, 06.30, 07.00 М/с "Приключения Джимми Нейтрона, мальчика-гения"
07.30 Наши песни
08.00, 20.00 Реалити-шоу "Дом 2. Город любви"
09.00 "Школа ремонта". "Маленькая каюткомпания"

10.00 Д/ф "Бойцовские девки"
11.00 "Битва экстрасенсов"
12.00 Клуб бывших жен
13.00 "Cosmopolitan. Видеоверсия"
14.00 "16 кварталов". Боевик
16.00 **К/к "Саша + Маша"**
17.00 Танцы без правил
18.00 Такси в Питере
18.30 **К/к "Женская лига"**
19.00 "Необъяснимо, но факт". "Зоны риска". Документальное расследование
21.00 **К/к "Комеди Клаб"**
22.00 **К/к "Наша Russia"**
22.30 Убойная лига
23.30 "Секс" с Анфисой Чеховой
00.00 Реалити-шоу. Спецвключение "Дом-2. После заката"
00.35 **К/к "Зубастики 4"**
02.20 Реалити-шоу "Дом-2. Это любовь!"
03.15 "Мое второе "Я". Теленовелла
04.10 Лавка анекдотов

МУЗ-ТВ

04.00, 06.00, 14.00, 23.40, 02.00 "МУЗТВ хит". Музыкальный нон-стоп популярной музыки
05.00, 01.00 "Наше". Нон-стоп русской музыки
09.00, 22.30 "Твой выбор". Музыкальные нон-стоп, который ты делаешь сам
10.00 "Zoom". Мир интернета, компьютерных игр и современных технологий
10.30 Smesh.no. Самые смешные видеоролики, присланные телезрителями. Премьера МУЗТВ!
11.00 "ХИТ лист". Главный хит-парад МУЗТВ
12.00, 20.30 "Блонд инка в шоколаде". Гламурная жизнь глазами Ксении Собчак. Новый сезон полюбившегося реалити-шоу
12.25, 19.30 "Звезды зажигают"
13.25 "FAQ". Ответы на часто задаваемые вопросы в мире компьютерных игр
15.00 "Pro-обзор". Шоу-бизнес-новости недели
15.30 "Звезды под прицелом". Серия тематических программ о жизни публичных людей
16.30 "На взводе". Компиляция лучших розыгрышей Итальянского телевидения. Голливудские звезды, известные футболисты, знаменитые телевизионные ведущие в самых щекотливых ситуациях
16.55 "Большие надежды". Новый увлекательный молодежный сериал. Премьера МУЗТВ!
18.50 "Мультяшка". Лучшие отечественные мультфильмы
19.00 "Pro-кино" с Андреем Разыграевым. Все самое интересное и эксклюзивное из мира кино!
21.00 "Звсздные Фабриканты. Дайджест". Все самое интересное о гастрольной жизни фабрикантов. Только на МУЗТВ!
22.00 "Азбука секса". Интересные факты из области сексуальной культуры человеческих взаимоотношений. Серия документальных фильмов

OTV

05.00, 08.00, 10.00, 13.00, 16.00, 19.00, 22.00, 02.00 Music News
05.15 OTV-Interactive
06.30 Мультисвіт
08.45, 10.45, 12.45, 14.45, 17.45, 19.45, 21.45, 02.45, 03.45, 05.45 Національний хіт-парад України
09.00 Тін-клуб
11.00 Free Time
17.00 Калейдоскоп мандрів
18.00 Назад у майбутнє
23.00 Hit Boys
00.00 Чат

К-1

08.00, 21.30, 02.20 "Один день"
08.30 "Земля в ілюмінаторі"
09.10 "Відкритий світ: Життя серед дикої природи"
10.00 Т/с "Дівчата-шпигунки"
11.00 Т/с "Агентство "Золота куля"
12.00 "Своя роль: Ольга Будіна"
12.30 **Х/ф "Я чекатиму..."**
14.00 **Х/ф "Вождь Вінету. Золото апачів"**
16.00 "Відкритий світ: Африканські хижаки та їх здобич"
17.10, 01.40 Д/п "Кримінальні ігри. Танцюючі чортики"
18.00 "ШОК"
18.50 "Ігри патріотів. Назад, у майбутнє!"
20.30 "Камеді клаб Україна"
22.00 "Час кіно":"Дохла риба"
00.00 **Х/ф "Зло, яке коять люди"**
02.50 Нічне життя
06.30 "Своя роль: Михайло Єфремов"
07.15 "Телеформат: Атомні репортери"

РЕТРО

05.00, 13.00, 21.00 Анонс программ на день
05.05, 13.05, 21.05 **Х/ф "Зеленый фургон"**
06.25, 14.25, 22.25 Взгляд
07.30, 15.30, 23.30 **Х/ф "Волшебный голос Джельсомино"**
08.35, 16.35, 00.35 Пока все дома
09.05, 17.05, 01.05 Кинопанорама
10.10, 18.10, 02.10 **Х/ф "Берегите женщин"**
11.15, 19.15, 03.15 В объективе - животные
11.25, 19.25, 03.25 Народный артист СССР Г. Товстоногов

Enter-фільм

06.00 "Саундтреки"
06.50, 12.25, 18.45 "Самые знаменитые сцены в истории кино: sms-голосование"
07.05 **Х/ф "Юбилей".**
09.20 "5 новостей о кино"
09.55, 15.55, 12.40 "Витрина-ТВ"
10.15 **Х/ф "Черный рыцарь".**
13.10 **Х/ф "Два нуля".**
15.20 "Киноклассика"
16.35 **Х/ф "Прохиндиада-2".**
19.15 **Х/ф "Август - первый император", 1 с.**
21.05 "Топ-10: Саундтреки"
21.30 **Х/ф "Жизнь и смерть Питера Селлерса".**
23.50 "Киноляпы"
00.10 **Х/ф "Игрок".**
02.05 **Х/ф "Ангел на моем плече".**
03.55 **Х/ф "Обезьяна".**
05.25 **Х/ф "Пожарный".**

КІНО

06.00 Изменяющие Твой мир с Крефло Долларом
06.30 Т/с Муль и Тик: "Фадж"
07.00 **Х/ф Киноностальгия: "Контрабанда"**
08.50, 13.30 М/ф
09.00 Кино и Крапка
10.00 Киномания
11.30 М/с Муль и Тик: "Гадкий утенок"
12.30 Т/с Муль и Тик: "Геркулес"
13.40 **Х/ф "Удивительные истории-3"**
15.45 **Х/ф Киноностальгия: "Фантазии Веснухина" 1 с.**
17.15 **Х/ф "Гарри и Хендерсоны"**
19.30 **Х/ф Мистерия кино. "Стэлс"**
21.30, 04.00 **Х/ф "Без вести пропавшие-2"**
23.30 Тайная жизнь женщин
23.50 Икс-ньюс
00.00 Секс в суде
00.30 **Х/ф Икс миссия: "Танцы в "Голубой Игуане"**
02.35 **Х/ф Икс миссия: "Роман"**
05.35 Голливуд: все включено

Телеклуб

19.00 Т/с "Не ссорьтесь, девочки!", 1 с.
20.00 Т/с "Театр обреченных", 9 с.
21.00 Т/с "Черный ворон", 56 с.
22.00 **Х/ф "ТАСС уполномочен заявить...", 10 с.**
23.30 Т/с "Сержант милиции", 1 с.
01.00 Т/с "Не ссорьтесь, девочки!", 2 с.
02.00 Т/с "Театр обреченных", 10 с.
03.00 Т/с "Черный ворон", 57 с.

СТС

05.00 **Х/ф "Лесси"**
06.55 М/с "Умелец Мэнни"
07.20 М/с "Смешарики"
07.30 М/с "Маленькие Эйнштейны"
08.00 "Жизнь прекрасна" Музыкальное шоу
10.00 **Х/ф "Приключения мальчика-акулы и девочки-лавы"**
11.45 М/с "Том и Джерри. Комедийное шоу"
12.00 М/с "Утиные истории"
13.00 М/с "Чародейки"
14.00 М/с "Аладдин"
15.00 "6 кадров". Скетч-шоу
15.30 "Лига наций"
17.00 "Самый умный игрок" Интеллектуальная игра
19.00 "Короли игры" Комедия
19.58 "Скажи!"
20.00 **Х/ф "Принцесса специй"**
21.50 **Х/ф "Горбатая гора"**
00.45 **Х/ф "Штат одинокой звезды"**
02.30 **Х/ф "20 - 30 - 40"**

Hallmark

00.00 "Гарвардский бомж"
01.45 "Любит - не любит"
03.15 "Проклятие Тутанхамона"
05.00 "Незнакомец"
06.45, 10.15 "Большой риск"
08.30, 12.00 "Чудо Мальдонадо"
13.45 "Таинственная женщина - Секрет игры"
15.30, 16.30 "Дочери Маклеода-VII"
17.30 "Фламандский пес"
19.30 "Морской патруль-I"
20.30 "Лев зимой"
22.15 "Заговор в городке"

zone reality

07.00, 13.15 Вегас: игра по-крупному
07.50, 18.15 Все решает мгновение, эпизод
08.40, 04.50 История болезни, эпизод 35
09.05, 14.05, 06.05 Чудесные истории о животных эпизод 2025
09.55, 14.55 Катастрофы столетия, эпизод 27
10.45, 15.45, 04.00 Под ударами шторма, эпизод
11.10, 16.10, 04.25 Под ударами шторма, эпизод 4
11.35, 16.35 Акулы Гордона - самые опасные эпизоды
12.25, 17.25, 21.15 Пожары в буше: Помощь животным
19.05, 05.15 Отели с привидениями, эпизод
20.00 Профессия - угонщик, эпизод
20.50 Невероятные приключения на отдыхе эпизод 13
22.05, 02.20 Мировая столица по изменению пола
23.00, 03.10 Дело об убийстве, эпизод 9
23.25, 03.35 Дело об убийстве, эпизод 10
23.50, 00.40, 01.30 Закон и порядок: серьезное дело, эпизод

Discovery

07.00, 12.45, 18.45 Мир Боба. Сафари
07.25, 13.10, 19.10 Снежный патруль. Вербье
07.50, 13.40, 19.40 Роскошная трапеза. Дары природы
08.15, 14.05, 20.05 Дом мечты
09.05, 15.05, 21.05 Вип-выходные. Испания - семейство Домек
09.30, 15.30, 21.30 Школа стюардов
10.00, 16.00 Истории дизайна. Крез - Франция
10.55, 16.55 Жизнь манекенщицы с Петрой Немковой. обучение
11.50, 17.50 Одинокая планета. Шесть ступеней. Кейптаун
22.00 Местная кухня с Джоан Кьюсак. Италия
22.55 Энтони Бурден. Без предварительных заказов. Тоскана
23.45 Роскошные базары. Урожай пустыни
00.10, 04.30 Роскошные базары. Горы Атлас
00.35 Роскошная трапеза. Бразилия: столкновение стилей
01.00 Короли коктейлей. Афины
01.30 Короли коктейлей. Сан-Франциско
02.00 Майамские чернила. Много денег - много проблем
03.00 Супервиллы. Суперсемьи
03.30 Супервиллы. Соперники
04.00 Гостиница для двоих. Кейптаун
05.00 Солнце, море, стройка. Испания ч 4
05.30 Солнце, море, стройка. Испания ч 5
06.00, 06.30 Кулинарные путешествия по Канаде с Грегом и Максом

NATIONAL GEOGRAPHIC

05.00 Жизнь до рождения
06.00 Секунды до катастрофы. Аварийная посадка в Сиу-Сити
07.00 Я не знал этого
07.30 Веселая наука
08.00 Хранители Природы. Норвегия
09.00 Мост города Мостар
10.00 Жизнь на других планетах. Голубая Луна
11.00 Мегазаводы. Тягачи
12.00 Суперсооружения. Крупнейшее казино мира
13.00 Умные крысы
14.00 История Сибисквита
15.00 Акулы: глубина страха
16.00 Способности обезьян
17.00 Хранители Природы. Польша
18.00 Суперсооружения. Водный куб Пекина
19.00 Суперсооружения. Глубоководный порт - гордость Китая
20.00 Суперсооружения. Супернебоскреб Шанхая
21.00, 03.00 Расследования авиакатастроф. Роковое приземление
22.00, 04.00 Идеальное оружие. Пристрелка
23.00 Китайский Лас-Вегас. Сделано в Китае
00.00 Кастро
02.00 Анатомия динозавров

Discovery

05.00, 11.50, 01.50 Лучший круизный лайнер. Создание Морской свободы
05.55, 12.45 Китайцы творят чудеса. Мост в Ханчжоу
06.50, 13.40 Из чего это сделано? Стадион в Фениксе, торговый центр в Лос-Анджелесе, серф
07.15, 14.05 Из чего это сделано? Космический челнок, американские горки, столы для бильярда
07.45, 14.35, 02.45 В мире машин. Трансатлантический конкурс: полицейские автомобили
08.10 Оружие будущего: спецвыпуск. Аляска
09.05, 17.00 Миссия невероятна!
10.00 Махинаторы. MAZDA MX5 - часть 1
10.30 Махинаторы. MAZDA MX5 - часть 2
10.55, 11.25 Пятая передача
15.00, 00.55, 15.30, 01.20 Суматоха с Жуком
16.00 Оружие будущего. Спецвыпуск. Аляска
18.00 Американские колымаги. Кабриолет Шевроле 1956 года - часть 2
19.00, 03.10 За кулисами мирового чемпионата по ралли. Финляндия и Германия - мягко стелет...
20.00, 04.05 Американский чоппер. Как папа - часть 2
21.00 Создание хотродов. Стань асом! Судный день
22.00 Самые крутые в мире парни. Ковбои
23.00 Эверест. За гранью возможного: теперь или никогда
00.00, 00.25 Чудом спасшиеся - крутые съемки

Discovery - science

07.00, 13.00 Завтра и послезавтра
07.50, 13.50 Как это работает: пластиковые формы, автоматические масляные фильтры, картотечные шкафы, дутое стекло
08.15, 14.15 Как это работает
08.40, 14.40 Фантастика на деле
09.10, 15.10 Тайны сна: измененные состояния
10.00, 16.00 Мы можем вас воскресить!
10.50, 16.50 Суперкорабли: морская автострада - катамаран Кэт
11.40, 17.40 Как работает крутая аппаратура
12.10, 18.10 Как это работает?
12.35, 18.35 Рождение мотоцикла: Харлей
19.00, 01.00, 19.25, 01.25 Требуется сборка
19.50, 01.50 Головоломы
20.40, 02.40 Патентное бюро: ловушка для людей
21.10, 03.10 Лучшее доказательство: убийство Роберта Кеннеди
22.00, 04.00 Расследование происшествий: приводящий в ужас
22.50, 04.50 Суперкорабли: Шанхайский экспресс - скоростной контейнеровоз
23.40, 05.40 Все под заказ
00.35, 06.35 Рождение мотоцикла: триумф

Animal Planet

07.00, 12.00, 07.30, 12.30 "Сос дикой природы"
08.00 "Как стать... Аляскинский олень"
09.00 "Молодые и дикие. Связи и границы"
09.30 "Молодые и дикие. Опасные шаги"
10.00, 19.00, 01.00, 19.30, 01.30 "Самые забавные животные планеты"
11.00, 11.30 "Ветеринарная скорая помощь"
13.00 "Ветеринары-стажеры. Трудный диагноз"
13.30 "Ветеринары-стажеры. Обстановка накаляется"
14.00 "Жизнь млекопитающих. Оппортунисты"
15.00 "Жизнь млекопитающих. Возвращение к океану"
16.00 "Жизнь млекопитающих. Жизнь на деревьях"
17.00 "Жизнь млекопитающих. Вверх по социальной лестнице"
18.00 "Жизнь млекопитающих. Пища для размышлений"
20.00, 02.00 "После нападения. Рискованные прогулки"
21.00, 03.00 "После нападения. Опасное плавание"
22.00, 04.00 "Белая акула, красный треугольник"
23.00, 05.00 "Медуза-убийца"
00.00, 06.00 "Территория животных. Отряд спасателей"

Охота и Рыбалка

05.00, 06.25, 09.00, 13.00, 14.25, 17.00, 21.00, 22.25, 01.00 Наш репортаж
05.20, 13.20, 21.20 Ружье
05.50, 07.35, 12.45, 13.50, 15.35, 20.45, 21.50, 23.35, 04.45 Ни пуха, ни пера
06.00, 12.00, 14.00, 20.00, 22.00, 04.00 Большая охота
06.45, 14.45, 22.45 Охотничьи животные
07.00, 15.00, 23.00 Мастер-класс
08.00, 08.40, 16.00, 16.40, 00.00, 00.40 Нож
08.25, 16.25, 00.25 Сафари
09.20, 17.20, 01.20 Кельтская природа
09.50, 17.50, 01.50 О вкусной пище
10.00, 18.00, 02.00 О собаках
10.30, 18.30, 02.30 Охота - моя страсть
11.00, 19.00, 03.00 Подводная охота
11.25, 19.25, 03.25 Снасти
11.35, 19.35, 03.35 Настоящая рыбалка с Крисом Бейли

DRIVE

05.00, 13.00, 21.00 На грани
05.30, 13.30, 21.30 Великие машины
07.00, 15.00, 23.00 Построй и он твой!
08.00, 16.00, 00.00 ТюнингМания
08.30, 16.30, 00.30 Суперкары V8
09.30, 17.30, 01.30 Дорожные войны
10.30, 18.30, 02.30 Проиграл - отдай!
11.00, 19.00, 03.00 Наш Автопром
11.30, 19.30, 03.30 Форсаж
12.00, 20.00, 04.00 Тест-драйв

EXTREME

01.00 "Monster Energy Motocross Nationals 6" Соревнования по мотокроссу
02.00 "Король клетки" Программа о боевых искусствах
03.00, 10.00, 14.30, 21.30 "Ticket To Ride - 2008" Соревнования по сноубордингу в Европе
03.30 "Nissan UCI Mountain Bike World Cup" Соревнования по маунтинбайку
04.00 "Hardcore Candy, эп. 2" Программа о женском сноуборде
04.30 "European Skate Championships 2007" Соревнование по скейтбордингу
05.00, 07.00, 18.30 "Fim World Supermoto Champions 2007" Чемпионат по мотоспорту
06.00 "Экстремальный стритбол" Соревнования по стритболу по всей Европе
08.00, 13.30 "Высокий октан" Последние новости из мира мотоспорта
08.30, 14.00 "Kiteboard Pro World Tour 2006" Соревнования по кайтборду
09.00, 15.30, 19.30 "Ride Guide Mountainbike Show" Передача о маунтинбайке
09.30, 16.00, 20.00 "Gnars Snowballs"
10.30, 16.30, 20.30 "Jeep World Of Adventure Sports"
11.30, 17.30, 22.00 "I-Ex" Разные виды экстремального спорта
12.00, 18.00, 22.30 "Rebel TV" Программа про экстремальные виды спорта
12.30 "Fim World Supermoto Championships 2007" Чемпионат по мотоспорту
15.00 "10 Count" Лучшие трюки райдеров
23.00, 00.00 "Ярость в клетке" Экстремальные единоборства

Euro Sport

09.30, 10.45, 02.45, 21.30 Теннис. Гейм, сет и Матч
09.45 Ралли. Чемпионат мира. "Ралли Акрополиса". 1-й день
10.15 Велоспорт. Национальный тур. Тур Италии. Этап 19
11.00 Теннис. Турнир Большого Шлема. Открытый Чемпионат Франции. 6-й день
12.00, 18.30 Теннис. Турнир Большого Шлема. Открытый Чемпионат Франции. 7-й день
17.00 Велоспорт. Национальный тур. Тур Италии. Этап 20
21.45 БОКС. Поединок за титул WBO в Мексике (Мехико). Тяжелая весовая категория. О.Маскаев (Россия). С.Питер (Нигерия)
23.30, 02.15 Ралли. Чемпионат мира. "Ралли Акрополиса". 2-й день
00.00 Международная формула Мастерс. (По, Франция). 1-я гонка
00.45 Боевые искусства. Бойцовский клуб. World Max. Final Elimination (Япония)

Здоровье ТВ

05.00, 13.00, 21.00 Анонс программ на день
05.05, 13.05, 21.05 "Детское здоровье"
05.30, 13.30, 21.30 "Передовая медицина"
06.00, 14.00, 22.00 Врача вызывали?
06.20, 14.20, 22.20 "Совместная тренировка"
06.40, 14.40, 22.40 "Отчего и почему?"
06.55, 14.55, 22.55 Элементы образа
07.00, 15.00, 23.00 Жить легко
07.20, 15.20, 23.20 "Скорая ветеринарная помощь"
07.45, 15.45, 23.45 "Источник знаний"
08.00, 16.00, 00.00 9 месяцев жизни
08.20, 16.20, 00.20 "О теле и душе"
08.45, 16.45, 00.45 "Сознание"
09.00, 17.00, 01.00 Детская площадка
09.20, 17.20, 01.20 "Фитнес для Вас"
09.40, 17.40, 01.40 "Образовательная программа для семьи"
10.00, 18.00, 02.00 С легким паром
10.20, 18.20, 02.20 "Путь к здоровому питанию"
10.50, 18.50, 02.50 "Разум"
11.00, 19.00, 03.00 Ищу любовь
11.20, 19.20, 03.20 "Здоровое тело - здоровый дух"
11.50, 19.50, 03.50 "Человеческое тело"
12.00, 20.00, 04.00 Взрослые игры
12.45, 20.45, 04.45 "Йога-мания"

НТВ Детский Мир

05.00, 09.00, 13.00 М/ф "Сладкий родник", "Шесть Иванов - шесть капитанов", "Верное средство"
05.35, 09.35, 13.35 М/ф "Человечка нарисовал я"
06.30, 10.30, 14.30 М/с "Котенок по имени Гав", вып.5
06.40, 10.40, 14.40 **Х/ф "Василиса прекрасная"**
07.00, 11.00 **Х/ф "Старая, старая сказка"**
08.35, 12.35 М/ф "Веселые картинки"
08.40, 12.40 М/ф "Чуридило", "Невиданная, неслыханная"
15.00 М/ф "Раз, два - дружно!", "Вот какой рассеянный"
15.20 **Х/ф "Дружок"**
16.25 М/с "Малыш и Карлсон", фильм
16.45 **Х/ф "Вернулся служивый домой"**
17.00 Фильм-сказка "Умные вещи", 1 с.
18.05 **Х/ф "Послушный ученик"**
18.20 М/ф "Вот так тигр!", "Самый главный"

Jetix

07.00, 07.25, 13.50, 14.15 Детки из класса 402
07.50 Школа Шурикен
08.15 Team Galaxy
08.35, 13.00, 13.25, 20.00 Тотали Спайс
09.00 Капитан Фламинго
09.15, 14.40 Лентяево
09.40 Yin Yang Yo!
09.50, 15.05, 20.20 Галактический футбол
10.15, 16.45, 17.10, 20.45, 23.30, 23.55 Мистическая власть боевых рейнджеров
10.40, 11.05, 17.35, 18.00, 22.40, 23.05 H2O - просто добавь воды
11.30, 11.55, 18.30, 18.55 Чародейки
12.20, 19.15 Тутенштейн
12.40, 19.40 Семейка Тофу
15.35, 15.55 Что с Энди?
16.20 Хвостатые вояки
21.15, 21.40, 22.00, 00.20, 00.40 Наруто
22.20 Новая семейка Адамс

ЗА КАДРОМ ЗА КАДРОМ ЗА КАДРОМ

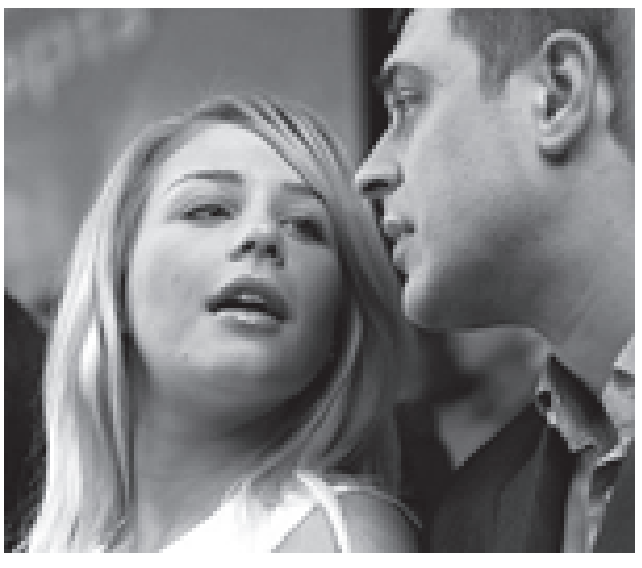

Тіна Кароль вийшла заміж з метою безпеки

Тіна Кароль підтвердила своє заміжжя із власним продюсером.

– Так, це правда. Ми з Євгеном Огірем розписалися відразу після новорічних свят, – поклала кінець пліткам красуня-2008, пишуть "Факти".

А познайомилася Кароль зі своїм обранцем навесні 2006-го на "Таврійських іграх".

– Але по-справжньому ми знову зустрілися на прем'єрі кліпу "Ноченька", – продовжує співачка. – Мені запам'яталося тільки те, що нам дуже легко було спілкуватися. А потім знову все закрутилося, були не дуже приємні січневі події. Моя колишня команда, втікаючи від відповідальності за свої нечистоплотні фінансові справи, не зупинялася ні перед чим, щоб мене знищити.., – згадала Тіна неприємний епізод з історії про свого екс-продюсера Олега Чорного.

"Я зрозуміла, що поруч із цим чоловіком почуваю себе у безпеці, і мене більше ніхто в житті не посміє скривдити"

Тіна була тоді налякана, пригнічена і розгублена. Якоїсь миті вона зрозуміла, що немає жодної людини, якій вона могла б довіряти.

– Коли я зрозуміла, що я у небезпеці, то звернулася до людей, які завжди мене оберігали, – каже жінка. – Це Олександр Асаулюк і Валентин Коваль. Вони не лише підтримали мене, але й запропонували допомогу в особі продюсера... Кого б ви думали? Євгена Огіра.

Тоді Тіна, за її зізнанням, зрозуміла, що це "Боже провидіння" і почала лічити хвилини до їхньої зустрічі.

– Я побачила блиск у його очах і зрозуміла, що поруч із цим чоловіком почуваю себе у безпеці, і мене більше ніхто в житті не посміє скривдити.

УТ-1

06.00 Ранкова молитва
06.05 Енциклопедія великих
06.25 Концерт до Дня матері
07.35 Події світу. Підсумки
08.05 Сільський час
08.25 Укравтоконтинент
08.45 Капітал Шоу "Патріот"
09.00 Сьогодні - День захисту дітей. Телевізійний марафон "Країна дітей"
21.00 Новини
21.10 Погода
21.20 Наш футбол
22.10 "Світське життя" з К. Осадчою
22.55 Трійка, Кено
23.00 Ера бізнесу. Підсумки
23.30 Король професії
23.40 Оперативний об'єктив
00.00 Ера краси з компанією "Оріфлейм"
00.30 Лекція "Правда про наркотики" 2 частина
01.20, 03.35, 05.50 Служба розшуку дітей
01.25 Т/ф "Знайома пісенька"
03.45 28 Всесвітній фестиваль цирку
04.50 Д/ф "Острів Святої Єлени"

УТ-2

06.15 М/ф "Суперкнига"
07.00 "Бокс по-справжньому: Крістіан Міхарез-Хосе Наварро"
08.15 Дісней! "Аладдін", 63 с.
08.35 Дісней! "Аладдін", 64 с.
09.05 Лотерея "Лото-Забава"
10.00 "Сніданок +"
11.00 "Караоке на майдані", 46 с.
11.50 "Ключ від спокуси"
12.40 Т/с "Татусеві дочки", 48 с.
13.10 "Катастрофи"
13.45 К/к "Заряджена зброя"
15.30 "Криве дзеркало №21 (№34)"
18.30 Т/с "Татусеві дочки", 49 с.
18.50 Т/с "Татусеві дочки", 50 с.
19.30 ТСН
20.25 "Шанс-2. Фінал", 15 с.
23.00 К/к "Кохання - безплатне"
01.10 "Кіно у деталях з Федором Бондарчуком", 112 с.
02.00 Д/ф "Птахи: мандрівний народ"
03.50 Х/ф "Втрачений горизонт"

Інтер

05.50 "Дискавері"
06.35 М/ф "Абсолютні шпигуни"
07.15 "Квадратний метр"
08.00 Кулінарне шоу "Картата потата"
08.45 "Городок"
09.20 "Все для тебе"
10.20 До Дня захисту дітей - творчий вечір Ю. Ентіна
12.00 "Модний вирок"
13.00 Х/ф "Бережися автомобіля"
15.00 Д/ф "Незакінчена війна А. Папанова"
15.55 "Вечірній квартал"
17.55 Х/ф Прем'єра. "Травень"
20.00, 01.20 "Подробиці тижня"
20.55 Х/ф Прем'єра. "Біла стріла"
23.00, 02.05 Х/ф "Мері Райлі".
03.55 "Знак якості"
04.35 "Ключовий момент"
05.20 "Уроки тітоньки Сови"

ICTV

07.05 Факти
07.20, 07.55 Погода
07.25 Т/с "Альф"
08.00 "Мураха Антц". Повнометражний мультфільм
09.50 Квартирне питання
10.50 Ти не повіриш!
11.45, 14.05 Надзвичайні історії
12.45 Факти. День
12.50, 19.20 Спорт
13.00 Почни нове життя з Миколою Томенком
13.30 Максимум в Україні
14.50 Х/ф "Проблемна дитина-3"
16.50 Х/ф "Недосяжний"
18.45 Факти тижня з Оксаною Соколовою
19.25 Х/ф "Викидайли"
21.20 Х/ф "Спаун".
23.40 Про футбол
00.30 Х/ф "Заборонені таємниці".
02.20 "Дзвінок фортуни". Інтерактив
03.50 Х/ф "Аеропорт' 75".

П'ятий канал

06.00 "Програма передач"
06.10 "Київський час"
06.15, 07.10, 08.10, 22.45, 23.35, 00.15 "Час спорту"
06.25, 07.45, 11.20, 14.20, 17.50, 21.50, 23.45, 03.55 "Погода в Україні"
06.30, 08.30, 01.15 "Час-Тайм"
06.45, 08.20, 12.25, 16.20, 00.25, 04.55 "Погода у світі"
07.00, 07.30, 08.00, 09.00, 10.00, 11.00, 12.00, 13.00, 14.00, 15.00, 16.00, 17.00, 18.00, 23.00, 00.00, 01.30, 04.00, 05.00 "Час новин"
07.20, 10.20, 13.10, 18.50, 22.55, 01.10 "Погода на курортах"
07.40, 08.45, 22.13, 23.25 "Бізнес-час"
07.50 "Туристичний путівник"
08.25, 01.25 "Огляд преси"
09.30 "Вікно в Америку"
09.50 "Улюблена робота"
10.30 "Феєрія мандрів"
11.30, 12.30 Політичне ток-шоу "5 копійок"
13.15 "Світ нерухомості"
13.30 "Мотор -ТВ"
14.25 "Страва від шефа"
14.40 "Зодчий"
15.20 "Код життя"
15.40 "Гра долі" (Сумний П'єро)
16.30 "ВІП-стажер"
17.10 "Палата"
17.20 "Не перший погляд"
18.25, 03.30 "Народний контроль"
19.00, 22.00 "Час новин" (російською)
19.15, 02.00 Соціальне ток-шоу "Майдан"
21.00 "Час: підсумок"
22.25, 04.30 "Велика політика"
23.50, 01.45, 04.15 "Тема тижня"
00.30 Огляд преси
00.35 "Коктейль"
05.15 "Час: підсумки"

СТБ

06.15 "Бої без правил. Нові гладіатори"
07.00 "У пошуках пригод"
09.00 "Імо вдома"
11.25 "Нові пригоди невловимих". Невідома версія"
12.10 Х/ф "Нові пригоди невловимих"
13.55 "В пошуках істини. Отаман Сірко: смерть перевертня"
14.25 "Слідство вели" з Леонідом Каневським
15.25 "Документальний детектив. Анютина правда"
16.00 "Правила життя. За гратами..."
17.00 "Нез'ясовно, але факт"
18.00 "Паралельний світ"
19.00 "Битва екстрасенсів"
20.00 Х/ф "Наше Нове Кіно. "Якщо ти мене чуєш"
22.05 Х/ф "Лузер"
00.20 Х/ф "Бум"

Новий канал

06.25 Х/ф "Переслідуючи Папі"
07.45 Церква Христова
08.00 Запитайте у лікаря
08.20 Кліпси
09.10 Х/ф "Діти шпигунів"
10.55 Зірка караоке
11.55 Гіпноз
12.55 Шоуманія
13.35 Ексклюзив
14.10 Аналіз крові
14.55 Чи розумніший ти за п'ятикласника?
16.00 Х/ф "Весільний переполох"
18.10 Т/с "Щасливі разом"
19.10 Х/ф "Перший удар"
20.55 Х/ф "Процес і помилка"
23.10 Х/ф "Тайна ордена"
01.00 Спортрепортер
01.05 Х/ф "Король клітки"
02.55, 03.50, 05.00 Студія: Зона ночі
03.00, 03.55 Невідома Україна
05.05 І буде новий день
06.00 Зона ночі

ТЕТ

06.30, 11.30, 23.00 "Дивись!"
07.00 Ранковий мультик
07.30, 19.30 "Дом-2"
08.30 М/ф "Веселі мелодії"
09.00 Ретро-мультик
09.30 Т/с "Нова сімейка Адамсів"
10.00 М/с "Табалуга", 8 с.
10.30 Шоу Оксани Марченко
12.00 "Бла-бла-шоу"
13.00, 21.00 "Заборонена зона"
14.00 "Таємниці та скандали"
14.30 "Фактор страху"
17.00 "Ключі від форту Буайяр"
18.00 Т/с "Перевертень" 50 с.
18.30 "Дорога передача"
20.30 "Вечірній мультик"
22.00 "Убойна ліга"
23.30 "Дом-2". Спецвипуск
00.00 Т/с "Наше таємне життя" 38 с.
01.00, 02.00, 03.00, 04.00, 05.00 Сім новин
01.15, 02.15, 03.15, 04.15, 05.15, 06.00 Сьоме небо
01.30, 02.30, 03.30, 04.30, 05.30 "7 VJ"

НТН

07.00 М/ф "Івон з Юкона"
08.00 М/ф "Оггі та кукарачі"
09.15 "Аншлаг і компанія"
11.35 Т/с "Тонка блакитна лінія", 14 с.
12.15 БУШИДО. Східні єдиноборства
14.20 Т/с "Угон". 3-4 с.
16.30 Свідок. Дайджест
17.00 "Намедни" з Леонідом Парфьоновим. 1998 р
18.00 Х/ф "Банзай"
20.10 Х/ф "Зворотній відлік"
22.10 Х/ф "Людина-личинка"
00.10 Х/ф "Пасьянс"
02.00 Профілактика

Тоніс

06.00 Спостереження за тваринами
06.25 Няньки дикої природи
07.00 Сила віри
07.25, 10.30 Жити смачно з Джеймі Олівером
07.55 Чисті автомобілі
08.30 Такі дивні професії
09.00 За сім морів
09.25, 16.00 Хіт-парад дикої природи
11.00 Найсмішніша реклама
11.30 Школа ремонту
12.30 Квіти як диво
13.05 Як це робиться?
13.30 Вулиця Лемурів
14.00 Найкрасивіші плаци світу
14.30 Життя мрія
15.00 Експедиція навколо світу: три в одному
17.00, 04.25 Т/с "Девід Копперфільд"
18.00 Фатальні камені
19.00 Секрети середньовіччя
20.00, 01.40 Т/с "Чингіз-Хан"
21.55 Т/с "Король світу"
00.00 Х/ф "Супермен"
03.10 Інші землі

ТРК Україна

06.30, 09.00 Події
07.55 Спортивні події
07.00, 09.40 Погода
07.10 Х/ф "Циган" (закл.с.)
09.30 Події спорт
09.50 Срібний апельсин
10.30 М/с "Качині історії"
11.00 "Суботній вечір"
13.00 Музичне шоу "Яка то мелодія?"
14.10 Т/с "Ті, що загубили сонце" (закл.с.)
16.30 Х/ф "Куленепробивний"
19.00 Події тижня
20.00 "Телезірка - Суперзірка". Як вони співають?". Фінал. Гала-концерт
22.20 Футбольний уік-енд
23.30 Х/ф "Породження пекла"
02.00 Нічні розваги
03.30 Х/ф "Святоша"
05.10 М/ф

М-1

07.00, 08.00, 09.30, 10.40, 11.30, 12.30, 14.00, 14.40, 15.35, 16.30, 17.30, 19.10, 21.40, 22.45, 01.00, 02.40, 04.40, 05.35 Хіти Non-Stop
07.55, 15.30, 19.00, 05.30 Web.cam
09.20, 10.55, 19.05, 22.40 Погода
10.00 M1cipe
10.30, 14.30, 21.30, 22.30, 02.30, 04.30 eMOneNews Digest
11.00, 21.00 Футурама
12.00 Music Post
13.00, 00.00 M2O
15.00 Хроніки моди
16.00 Maxtreme
17.00 Караоке
06.30 C.C music

Мегаспорт

06.30, 07.00, 07.30, 08.00, 08.30, 09.00, 09.30, 17.00, 19.30, 22.15, 00.10 Мегафон. Спортивні новини
10.20, 23.10 Професійний бокс
12.20 100% Динамо
12.55 Інверсія. Борис Шахлін
13.30 "Хокейний період"
14.15 GP Racing
14.55 Волейбол. Жінки. Відбірні матчі до Євро-2009. Боснія - Португалія. Пряма трансляція
17.25 Волейбол. Жінки. Відбірні матчі до Євро-2009. Україна - Словаччина. Пряма трансляція
19.50 Легка атлетика. Золота Ліга. Етап у Берліні
22.35 Спортфайли. Олімпійський відлік
00.30 Волейбол. Жінки. Відбірні матчі до Євро-2009. Україна - Словаччина
02.20 Волейбол. Жінки. Відбірні матчі до Євро-2009. Боснія - Португалія
04.00 Легка атлетика. Гран-прі IAAF. Етап у Іспанії (Сарагоса)

ТВ-4 (м. Тернопіль)

06.00 TV-4 анонс
06.05 Х/ф "Лес Паттерсон рятує світ"
07.50, 17.45 "Таїна сузір'їв",гороскоп від Івана Круп'яка
08.00 Новини Європи
08.30, 14.30, 19.30 00.30 Телевітрина
08.35, 14.35, 19.40 00.40 Оголошення. Бюро знахідок
08.40, 14.40, 19.35 00.35 Тернопільська погода
08.45 "Екомед"-джерело Вашого здоров'я
08.55 "01 інформує"
09.00 Повнота радості життя
09.30 "Сім'я від А до Я"
10.00 Дім книги
10.10, 15.55, 17.55 21.55 Абітурієнт-2008
10.15 Пряма трансляція Божественної Святої Літургії з Катедрального собору УГКЦ м.Тернополя
11.40, 15.30 М/ф
11.50 Х/ф Дитяче кіно. . "Бібі-маленька чаклунка"
13.30 Програма"Світове телебачення"
14.00 Сільський календар
14.45 Християнська програма "Справжня ціна"
15.00 Дитяча програма "Чарівний ключик"
16.00 "Слід"
16.20 Історія кіно України
17.00 Вікно в Америку
17.20 В/ф. "Культура і мистецтво"
18.00 Наші вітання
19.00, 00.00 Провінційні вісті. Тиждень
19.45 Музично-гумористична програма "Від і до"
20.30, 05.30 "Гал-кліп"
21.00, 02.00 Межа правди
22.00 "Основний інстинкт".Катерина Смолова і балет "Т.А.Н.Г.О."
23.45, 00.45 Час-Тайм
01.00 "Соло"
01.45 Музика на каналі
03.00 Хіт-парад
04.00 Х/ф "Плавання"

SMILE TV

07.00, 10.00, 14.00 Прогноз погоди, гороскоп, Афіша
07.10, 10.10, 14.10 "Від вуха до вуха"
07.25, 10.25, 14.25, 18.25 "Сінема"
07.30 "Незручна тема"
08.00 "Мультсалон Котигорошко"
10.30 м\с "Академія гладіаторів"
11.00 Аніме-клуб
12.30, 16.00, 17.30 Український хіт
14.30, 19.30 Смайл-хіти
15.30 д/с "Золота колекція" (Голівуд)
16.30, 21.00 Шерше ля фам з Руженою Волянською
17.00, 21.30 Новини. Пост-скриптум. Погода, гороскоп, афіша
17.25 "МНС інформує"
18.30 Музична галерея
19.00 МЕЛОФОН
22.00 Українська ніч
05.00 Смайл чіл аут

ТТБ (м. Тернопіль)

07.00, 23.40 Гімн України
07.05, 19.00 "Джерело духовності"
07.15, 10.20, 11.20, 13.20, 19.10, 20.30, 21.30 Погода
07.20, 19.20 Програма для іменинників "Пісня в дарунок"
07.30, 11.00 М/ф
10.00, 13.00 "Панорама подій"
10.25, 11.25 "На музичній хвилі"
10.30 "Завжди напоготові"
10.45 Фабрика краси
11.30 "Арт-мозаїка"
12.00 Земля - наш спільний дім
12.15 "Вони прославили наш край"
12.30 "Абітурієнт - 2008" (Заліщицький агроколедж)
12.35 "Моя пісенна сповідь". В.Павлік
13.25, 20.35 На музичній хвилі
13.30 "Літопис". Міста світу
14.00 "У світі кіно". Худ. фільм "Краще бути багатою і вродливою"
15.35 "Подорожні замальовки"
15.45 Мульткалейдоскоп
16.00 Передачі ДТРК "Всесвітня служба "УТР"
17.00 Україна: час місцевий. Мовлення територіальних громад
19.15 Дитинство
19.30 Галицький гумор
19.45 "Дитячі забави"
20.00 "Відверті діалоги"
20.40 У світі незвичайного
20.50 "Голгофа на двох"
21.10 "Вечірня казка"
21.35 "Забуті пісні"
21.40 "Літературна вітальня". (Зорян Безкоровайний)
22.10 Дзвенить піснями рідний край

ОРТ международное

05.00, 09.00, 11.00 Новости
05.10 К/к "Не забудьте выключить телевизор..."
06.55 Армейский магазин
07.30, 03.35 "Играй, гармонь любимая!"
08.15 "Умницы и умники"
09.10 "Непутевые заметки" с Д.Крыловым
09.30, 04.15 "Пока все дома"
10.30 "Ералаш"
11.10 Х/ф "Костяника. Время лета"
13.05 "Фазенда"
13.35 "Приют комедиантов"
15.15 Х/ф "Самая обаятельная и привлекательная"
17.00 Х/ф "Участок"
20.00 Воскресное "Время"
20.50 "Король ринга"
22.30 "Прожекторперисхилтон"
23.05 Х/ф "Рабство"
01.15 "В поисках счастья. Мали"
02.15 "Здоровье"
02.50 Т/с "Огонь любви"

ОРТ 1 канал

07.00 Новости
07.10 "Гении и злодеи"
07.35 Мелодрама "Счастливая, Женька!"
08.55 К/к "Не забудьте выключить телевизор..."
10.30 Армейский магазин
11.00, 13.00 Новости (с субтитрами)
11.10 "Умницы и умники"
11.55 "Непутевые заметки" с Дмитрием Крыловым
12.10, 03.55 "Пока все дома"
13.10 "Ералаш"
13.40 Х/ф "КостяНика. Время лета"
15.15 "Фазенда"
15.50 "Приют комедиантов"
17.20 Х/ф "Самая обаятельная и привлекательная"
18.50 Х/ф "Участок"
22.00 Воскресное "Время"
22.50 "Король ринга"
00.20 "Прожекторперисхилтон"
00.50 Х/ф "Рабство"
02.45 "Здоровье"
03.20 "Играй, гармонь любимая!"
04.35 "Елена Майорова. Последняя весна"
05.30 Х/ф "Двое и одна"

РТР

04.55 К/к "Добряки"
06.30 "Сельский час"
07.00, 10.00, 13.00 Вести
07.10, 13.20 Местное время. Вести-Москва
07.20 "Диалоги о животных"
07.55 "Вся Россия"
08.10 ""Смехопанорама""
09.05 "Сам себе режиссер"
10.10 Местное время. Вести-Москва. Неделя в городе
10.50, 03.35 "Городок". Дайджест
11.20 "Сто к одному". Телеигра
12.15 "Парламентский час"
13.30 Праздничный концерт ко Дню защиты детей "Взрослые и дети"
15.05 "Парад звезд". Праздничный выпуск
16.50 "Танцы со Звездами". Суперфинал - 2008
19.00 Вести недели
20.05 "Специальный корреспондент"
20.35 Финал национального отборочного конкурса исполнителей детской песни "Евровидение-2008"
22.45 Х/ф "Глубокое синее море"
00.45 Х/ф "Остров доктора Моро"
02.45 Т/с "Война в доме-2"

РТР Планета

04.55 "Вся Россия"
05.10 Х/ф "Каменный цветок"
06.35 "Сельский час"
07.00, 10.00, 13.00 Вести
07.15, 00.30 Х/ф "Семнадцать мгновений весны", 10 с.
08.25, 12.00 М/ф
08.50 "За семью печатями"
09.30 "Сборная России"
10.10 Вести-Москва. Неделя в городе
10.45 Х/ф "Девочка из города"
12.30 "Странствия музыканта"
13.20 "Линия жизни". Анатолий Мукасей
14.15 ""Смехопанорама""
15.05 Праздничный концерт ко Дню защиты детей "Взрослые и дети"
16.35, 02.20 "Парад звезд". Праздничный выпуск
18.10, 01.35 Т/с "Путейцы"
19.00 Вести недели
20.05 "Специальный корреспондент"
20.30 Финал национального отборочного конкурса исполнителей детской песни "Евровидение-2008"
22.55 Х/ф "Лиса Алиса"

НТВ

04.25 Х/ф "Расплата"
06.00 М/ф Детское утро на НТВ
06.30 "Дикий мир" с Т.Баженовым
07.00, 09.00, 12.00, 15.00 Сегодня
07.15 Лотерея "Русское лото"
07.45 Их нравы
08.25 Едим дома
09.25 "Quattroruote"
10.00 Авиаторы
10.30 Х/ф "По данным уголовного розыска..."
12.25 Х/ф "Я тебя обожаю"
14.05 Своя игра
15.25 Борьба за собственность
16.00 Т/с "Адвокат"
18.00 "Сегодня. Итоговая программа"
18.55 Чистосердечное признание
19.25 Чрезвычайное происшествие. Обзор за неделю
20.00 "Главный герой" с А.Хрековым
21.00 Воскресный вечер с В.Соловьевым
22.10 Футбольная ночь
22.40 К/к "Реальная любовь"
01.10 Х/ф "Изгоняющий дьявола-2: еретик"
03.30 Т/с "Кошмары и фантазии"
04.10 - 05.00 М/с "Шоу Флинтстоунов"

НТВ мир

07.00, 09.00, 12.00, 15.00 Сегодня
07.20 Детское утро на НТВ. "Дикий мир" с Тимофеем Баженовым
07.50 Вокруг света
08.00 Смотр
08.30 Авиаторы
09.25 Борьба за собственность
09.55 Их нравы
10.25 Д/с "Вещественное доказательство". 6 с. "Стеклянная шутка"
10.55 Осторожно, модерн!
11.30 Такси
12.30 "Россия. Забытые годы". "История русской авиации". Ч. 1
13.30 "Приколисты, или 7 клоунов в белых плащах"
13.50 "Один день. Новая версия"
14.25 "Золотая пыль"
15.25 "Следствие вели..." с Леонидом Каневским
16.20 "Цена любви". Док. детектив с Юлианной Шаховой
17.10 "Кремлевские дети". "Юрий Соломенцев. Его отец контролировал партию"
18.00 "Сегодня. Итоговая программа" с Кириллом Поздняковым
18.55 Чистосердечное признание
19.25 Чрезвычайное происшествие. Обзор за неделю
19.55 "Главный герой" с Антоном Хрековым
21.00 "Воскресный вечер" с Владимиром Соловьевым
22.10 Т/с "Возвращение Мухтара-2". Новые серии. "Курочка Ряба"
23.00 К/к "Мечта"
00.55 Футбольная ночь
01.25 К/к "Случайная встреча"

НТВ Наше кино

09.00 "Переход товарища Чкалова через Северный Полюс"
09.30 "Двенадцатая ночь"
11.05 "Бумажные глаза Пришвина"
13.35 "Падающая тень"
13.55 "Человек, которому везло"
15.25 "Холостяки"
16.00 "Подкидыш"
17.15 "Под каменным небом"
18.45 "Последний побег"
20.20, 21.45 "Через тернии к звездам"
23.00 "Центровой из поднебесья"
00.40 "В мирные дни"

RTVI

06.00, 16.03 "М/ф
07.00 Х/ф "Шла собака по роялю"
08.30 "Эхо недели"
09.00, 10.00, 11.00, 12.00, 13.00, 14.00, 15.00, 16.00, 17.00, 18.00, 19.00, 20.00, 21.00, 22.00, 23.00, 00.00 "Новости"
09.05 Т/с "Замарашка", 72 с.
10.05 Т/с "Телохранитель. Ближний круг", 2 с.
11.05, 04.00 "Израиль за неделю"
12.05, 05.00 Ток-шоу "Страна и люди"
13.05, 14.05 "Жизнь прекрасна"
15.05, 02.00 Т/с "Замарашка", 73 с.
16.30, 23.30 "Визави" с Аллой Баратта. Стас Шпанин. 2 ч.
17.05, 03.00 "Жизнь среди дикой природы"
18.05 Т/с "Контора. Иллюзия власти", 10 с.
19.05 "Полный альбац"
20.05, 01.00 "В Нью-Йорке с Виктором Топаллером". Псой Короленко
21.05 "Грани недели" с Владимиром Кара-Мурзой
22.05, 23.05 "К нам приехал..." Группа "Редкая птица"
00.05 "Сейчас в Израиле", "Один на один", "Экономические новости"

REN-TV

05.00 Утренний музыкальный канал
05.40 Д/ф "Африка: карлики и великаны"
06.30 Клуб "Белый попугай"
07.20 "Дальние родственники". Российское скетч-шоу
07.50 СПИД. Скорая помощь
08.20 Кулинарные штучки
08.30 Х/ф "К солнцу"
10.30 "Супербокс на РЕН ТВ". Александр Алексеев (Россия) - Луис Азилле (Доминика)
11.30 "24"
12.00 "Неделя"
13.00 Репортерские истории
13.30 "Частные истории" с Оксаной Барковской
14.30 "Геракл"
17.30 Т/с "Беглец из преисподней". (закл)
21.00 "Фантастические истории": "Ворота в Шамбалу"
22.00 "Юбилейный фестиваль "Авторадио" - 15
01.05 "Сеанс для взрослых": "Голое честолюбие"
03.00 Д/ф "Лики Туниса"
03.30 Ночной музыкальный канал

TVCI

07.20 Х/ф "Тараканьи бега"
08.25 "Фактор жизни"
08.50 М/ф "Легенда о пламенном сердце"
09.05, 09.45, 10.40, 11.55, 14.25, 15.55 Телемагазин
09.20 "Православная энциклопедия"
10.00 "Крестьянская застава"
10.30, 01.50 События
10.55 "АБВГ Дейка"
11.20 М/ф "Утенок Тим"
11.30 "21 кабинет"
12.05 К/к "Летние гастроли"
13.30 События. Московская неделя
14.00, 07.05 "История государства Российского"
14.10 "В холодных северных морях..." Спецрепортаж
14.40 "Приглашает Борис Ноткин". Ю.Началова
15.05, 04.30 Т/с "Золотая теща"
16.05 "Кино, которое было". "Лев Кулиджанов: когда деревья были большими"
16.50 Детективные истории. "Приговорить к высшей мере", ф. 2
17.20 "Браво, артист!" Александр Абдулов
18.50 "Один против всех". Телеигра
19.35 Х/ф "Футболист"
21.00 "В центре событий" с А.Прохоровой
21.50 Т/с "Чужая жизнь". 3-4 с
23.20 Х/ф "Шизофрения". 1-2 с
02.05 "Вечерний свет". Фильм-спектакль
05.25 Х/ф "Женская логика - 2". 1-2 с

ТНТ

05.00, 05.30 М/с "Ох уж эти детки!"
06.00, 06.30, 07.00 М/с "Приключения Джимми Нейтрона, мальчика-гения"
07.30 Наши песни
07.50 "Бинго-ТВ" Лотерея
08.00, 20.00 Реалити-шоу "Дом 2. Город любви"
09.00 "Школа ремонта". "Кантри на высоте птичьего полета"
10.00 Танцы без правил
11.00, 11.25, 18.30, 22.00 К/к "Женская лига"
12.10 Реалити-шоу "Звезды меняют профессию"
13.05 "16 кварталов". Боевик
15.10 "Медвежатник". Триллер
17.00 Д/ф "Пропавшие"
18.00 Такси в Питере
19.00 "Битва экстрасенсов"
21.00 К/к "Комеди Клаб"
22.30 "Смех без правил"
23.30 "Секс" с Анфисой Чеховой
00.00 Реалити-шоу. Спецвключение "Дом-2. После заката"
00.30 "Адские рокеры". Ужасы/мистика
02.05 Реалити-шоу "Дом-2. Это любовь!"
03.00 "Мое второе "Я". Теленовелла
03.55 Лавка анекдотов

МУЗ-ТВ

04.00, 06.55, 22.30 "Твой выбор". Музыкальные нон-стоп, который ты делаешь сам
05.00, 08.45, 01.00 "Наше". Нон-стоп русской музыки
06.00, 08.00, 23.40, 02.00 "МУЗТВ хит". Музыкальный нон-стоп популярной музыки
09.45, 18.50 "Мультяшка". Лучшие отечественные мультфильмы
10.00 "Стилистика". Все о современной моде на МУЗТВ
10.30, 21.00 Smesh.no. Самые смешные видеоролики, присланные телезрителями. Премьера МУЗТВ!
11.00 "InterАктив чарт". Какая музыка звучит из ваших телефонов? Правильно, та, которая попадает прямиком в хит-парад InterАктив чарт. Будь в курсе мобильных новинок! Лучшие рингтоны на МУЗТВ!
12.00, 20.30 "Блондинка в шоколаде". Гламурная жизнь глазами Ксении Собчак. Новый сезон полюбившегося реалити-шоу
12.25, 15.30 "Звезды зажигают"
13.25 "Испытание верности" с Лерой. Уникальное шоу, где не в шутку, а всерьез испытывается человеческая верность. Жертвой может оказаться любой из нас
13.55 "Страшно красивые 3. Врачебные тайны". Лучшие врачи поведают вам все тайны пластической хирургии. Реальные истории перевоплощения в увлекательном шоу на МУЗТВ!
14.55 "Полиция моды". Великолепная троица дизайнеров "Фреш Арт" ведут провокационные беседы с представителями российского шоу-бизнеса, актерами и актрисами. Ну и, конечно же, самые свежие фэшн обзоры светских тусовок
16.30 "На взводе". Компиляция лучших розыгрышей Итальянского телевидения. Голливудские звезды, известные футболисты, знаменитые телевизионные ведущие в самых щекотливых ситуациях
17.00 "Большие надежды". Новый увлекательный молодежный сериал. Премьера МУЗТВ!
19.00 "Pro-обзор". Шоу-бизнес-новости недели
19.30 "Звезды под прицелом". Серия тематических программ о жизни публичных людей
21.25 "Богатые и знаменитые". Серия документальных фильмов о самых богатых, гламурных и влиятельных звездах бизнеса, спорта, политики и искусства. Премьера МУЗТВ!
22.00 "Азбука секса". Интересные факты из области сексуальной культуры человеческих взаимоотношений. Серия документальных фильмов

OTV

05.00 OTV-Interactive

06.30 Мультисвіт
08.45, 10.45, 12.45, 14.45, 17.45, 19.45, 21.00, 21.45, 02.45, 03.45, 05.45 Національний хіт-парад України
09.00, 14.00, 19.00, 22.00, 02.00 Sunday News
10.00 Hit Boys
12.00 Калейдоскоп мандрів
15.00 Hit Girls
18.00 Кліпоманія
20.00 Free Time
00.00 ОТВ-ЧАТ

К-1

08.00 "Один день"
08.30 "Земля в ілюмінаторі"
09.00 М/ф "Дитячий світ. "
09.20 "Відкритий світ: Африканські хижаки та їх здобич"
10.30 Х/ф "Вождь Вінету. Золото апачів"
12.30 "Відкритий світ: Таємне життя ссавців Європи"
13.30 Х/ф "Велика людина. Фальшивий етруск" с. 1(1)
15.20 Д/п "Голосна справа. Отто Скорцені на службі Ізраїлю"
16.20 "ШОК"
17.10 "Ігри патріотів. Назад, у майбутнє!"
18.30, 00.00 "Камеді клаб Україна"
19.30 "Городок"
20.00 "Вечірній квартал. Історія успіху"
22.00 "Час кіно":"Смертельні видіння"
00.50 Х/ф "Дохла риба"
02.30 "Один репортаж: Некультурна революція"
03.20 Нічне життя
05.50 "Телеформат: Гра на гроші"
06.30 "Своя роль: Ольга Будіна"

РЕТРО

05.00, 13.00, 21.00 Анонс программ на день
05.05, 13.05, 21.05 Х/ф "Дочь моряка"
06.25, 14.25, 22.25 Взгляд
07.30, 15.30, 23.30 Х/ф "Волшебный голос Джельсомино"
08.35, 16.35, 00.35 Пока все дома
09.05, 17.05, 01.05 Кинопанорама
10.55, 18.55, 02.55 Х/ф "Берегите женщин"
12.00, 20.00, 04.00 В объективе - животные
12.20, 20.20, 04.20 Золотой шлягер

Enter-фільм

06.00 "Саундтреки"
06.55, 12.05, 18.35 "Самые знаменитые сцены в истории кино: sms-голосование"
07.15 Х/ф "Девушка с характером".
09.15 "Топ-10: Саундтреки"
09.35, 12.25, 15.30 "Витрина-ТВ"
10.10 Х/ф "Путешествие будет приятным".
12.50, 19.05 Х/ф "Август - первый император", 1 с.
14.50 "Голливуд: за кулисами"
16.05 Х/ф "Жизнь и смерть Питера Селлерса".
20.50 "Топ-10: результаты голосования"
21.30 Х/ф "Принц и я".
23.50 "Постер-шоу"
00.00 Х/ф "Богоматерь убийц".
01.50 Х/ф "Игрок".
03.35 Х/ф "Говорить легко".
05.25 Х/ф "Авантюрист".

КІНО

06.00, 08.30, 17.15 М/ф
06.30 Т/с Муль и Тик: "Фадж"
07.00 Х/ф Киноностальгия: "Фантазии Веснухина" 1 с.
09.00 Кино и Крапка
10.00 Киномания
11.30 М/с Муль и Тик: "Гадкий утенок"
12.30 Т/с Муль и Тик: "Геркулес"
13.30 Х/ф "Гарри и Хендерсоны"
15.45 Х/ф Киноностальгия: "Фантазии Веснухина" 2 с.
17.30 Х/ф "Удивительные истории-3"
19.30 Х/ф "Сумерки Исаака Азимова"
21.30, 03.25 Х/ф "Горячая Тамале"
23.50 Икс-ньюс
00.00 Секс в суде
00.30 Х/ф Икс миссия: "Роман"
02.00 Х/ф Икс миссия: "Посмотри на меня"
05.10 Голливуд все включено

Телеклуб

19.00 Т/с "Не ссорьтесь, девочки!", 2 с.
20.00 Т/с "Театр обреченных", 10 с.
21.00 Т/с "Черный ворон", 57 с.
22.00 Т/с "Сержант милиции", 1 с.
23.30 Т/с "Сержант милиции", 2 с.
01.00 Т/с "Не ссорьтесь, девочки!", 3 с.
02.00 Т/с "Очарование зла", 1 с.
03.00 Т/с "Черный ворон", 58 с.

СТС

05.00 Х/ф "Веселые ребята"
06.55 М/ф "Теремок"
07.00, 07.30, 12.00 День Смешариков НА СТС
08.00 М/с "Том и Джерри". Комедийное шоу"
08.15 "Самый умный"
10.00 "Галилео" Научно-развлекательный журнал
11.00 "Снимите это немедленно!"
13.00 М/с "Что новенького, Скуби Ду?"
14.00 М/с "Геркулес"
15.00, 17.30, 21.40 "6 кадров". Скетч-шоу
15.30 "Кто умнее пятиклассника?"
16.30 "Детские шалости"
18.10 Х/ф "Фокус-покус"
19.58 "Скажи!"
20.00 Х/ф "Дюплекс"
22.00 "Хорошие шутки"
00.00 Х/ф "Волшебная страна"
01.55 Х/ф "Полная противоположность"
03.50 Музыка на СТС

Hallmark

00.00 "Прорыв"
01.45 "Таинственная женщина - Секрет игры"
03.15 "Незнакомец"
05.00 "Барон и малыш"
06.45, 10.15 "Король и королева Залива Лунного Света"
08.30, 12.00 "В погоне за наследством"
13.45 "Дикие сердца"
15.30, 16.30 "Дочери Маклеода-VII"
17.30 "Только дышать"
19.30 "Мистер Кингдом - II"
20.30 "Убийства в Мидсомере - X"
22.15 "Внутренний враг"

zone reality

07.00, 13.15, 19.05 Животновод
07.50, 18.15 Все решает мгновение, эпизод
08.40, 04.50 Таинство рождения, эпизод 36
09.05, 14.05, 06.05 Чудесные истории о животных эпизод 2026
09.55, 14.55 Катастрофы столетия, эпизод 28
10.45, 15.45, 04.00 Под ударами шторма, эпизод 5
11.10, 16.10, 04.25 Под ударами шторма, эпизод 6
11.35, 16.35 Охота на большую белую акулу
12.25, 17.25 Как вырастить гения?
20.00, 20.25, 20.50 Зоопарк (серия 6) эпизод
21.15, 02.20 Необычные питомцы
22.05 Зоопарк (серия 6) эпизод 4
22.30 Зоопарк (серия 6) эпизод 5
22.55 Зоопарк (серия 6) эпизод 6
23.20 Четвероногие герои
00.10 Зоопарк (серия 6) эпизод 7
00.35 Зоопарк (серия 6) эпизод 8
01.00 Зоопарк (серия 6) эпизод 9
01.25 Зоопарк (серия 6) эпизод 10
01.50 Невероятные приключения на отдыхе, эпизод 15
03.10 Дневник смертника
05.15 Все о пирсинге

Discovery

07.00, 12.45, 18.45 Роскошные базары. Урожай пустыни
07.25, 13.10, 19.10 Роскошные базары. Горы Атлас
07.50, 13.40, 19.40 Роскошная трапеза. Бразилия: столкновение стилей
08.15, 14.05, 20.05 Солнце, море, стройка. Испания часть 4
08.40, 14.35, 20.35 Солнце, море, стройка. Испания часть 5
09.05, 15.05, 21.05, 09.30, 15.30, 21.30 Кулинарные путешествия по Канаде с Грегом и Максом
10.00, 16.00 Местная кухня с Джоан Кьюсак. Италия
10.55 Энтони Бурден. Без предварительных заказов. Тоскана
11.50, 17.50 Короли коктейлей. Афины
12.15, 18.15 Короли коктейлей. Сан-Франциско
16.55 Энтони Бурден. Без предварительных заказов: тоскана
22.00 Истории дизайна
22.55 Майамские чернила. Много денег - много проблем
23.45 Осторожно. Телесные работы: познакомьтесь с Марком Мани
00.35 Гостиница для двоих. Кейптаун
01.00 Жизнь манекенщицы с Петрой Немковой: честолюбие
02.00 Пока тебя не было. Юта: улица Саус Линкольн
03.00 Энтони Бурден. Без предварительных заказов. Пуэрто-Рико
04.00 Кафе мира. Азия. Амритсар
04.30 Кафе мира. Азия. Джайпур
05.00 Одинокая планета. Шесть ступеней. Мехико
06.00 Забросить и вытянуть. Норвегия: треска
06.30 На побережье. Мексика

NATIONAL GEOGRAPHIC

07.00 Суперсооружения. Водный куб Пекина
08.00 Суперсооружения. Глубоководный порт - гордость Китая
09.00 Суперсооружения. Супернебоскреб Шанхая
10.00 Сверхлюди. Силачи
11.00 Люди-роботы
12.00 Экоизобретатели. Дом "хеви-метал"
13.00 Жизнь до рождения
14.00 Жизнь до рождения. Близнецы
15.00 Анатомия динозавров
16.00 Западня для динозавров
17.00 Суперсооружения древности. Шартрский собор
18.00 Суперсооружения древности. Колизей
19.00 Суперсооружения древности. Великая пирамида
20.00 Экоизобретатели. Энергия воды и ветра
21.00, 03.00 Пирамиды смерти
22.00, 01.00, 04.00 Разгадка тайны Стоунхенджа
00.00 Неизвестное племя Палау

Discovery

05.00, 11.50 Нефтяные вышки. До седьмого пота: королева-ведьма и пропасть
05.55, 12.45, 01.50 Короли строек. Южный порт
06.50, 14.35, 02.45 Невероятная скорость. Спортивные машины
07.15 Заядлые рыбаки. Русские бомбардировщики
07.45 Рыбаки в джунглях. Индия: последний бассейн
08.10 Дикая австралазия. Странный новый мир
09.05 Выжить любой ценой. Эквадор
10.00, 00.55 Смертельный улов. За деньгами
10.55 Чудом спасшиеся - крутые съемки. Лесной пожар
11.25 Чудом спасшиеся - крутые съемки. Завис на парашюте
13.40, 14.05 Как это работает
15.00 Самые богатые люди в мире
16.00, 03.10 Создание хотродов. Стань асом! Судный день
17.00 За кулисами мирового чемпионата по ралли. Финляндия и Германия - мягко стелет...
18.00 Американский чоппер. Как папа - часть 2
19.00, 04.05 Разрушители легенд. Паровая пушка конфедератов
20.00 Оружие будущего. Трудная цель
21.00 Смертельная зона. Битва за Наджаф. Ирак
22.00 Последние сутки. Тупак Шакур
23.00 Ясновидящие свидетели. Разбитая семья
00.00 Тайны боевых искусств. Филиппины

Discovery - science

07.00, 13.00, 07.25, 13.25, 19.00, 01.00, 19.25, 01.25 Требуется сборка
07.50, 13.50 Головоломы
08.40, 14.40 Патентное бюро: ловушка для людей
09.10, 15.10 Лучшее доказательство: убийство Роберта Кеннеди
10.00, 16.00 Познаем наш мир: удивительный мозг
10.50, 16.50 Суперкорабли: Шанхайский экспресс - скоростной контейнеровоз
11.40, 17.40 Все под заказ
12.35, 18.35, 00.35, 06.35 Рождение мотоцикла: триумф
19.50, 01.50 Головоломы: издевательство над историей
20.40, 02.40 Патентное бюро: хорошее, плохое и бесполезное
21.10, 03.10 Тайные землетрясения европы
22.00, 04.00 Наука выживать: Калахари
22.50, 04.50 Суперкорабли: первая дама Миссисипи - американская королева
23.40, 05.40 Люди в белом

Animal Planet

07.00, 12.00, 07.30, 12.30 "Сос дикой природы"
08.00 "Как стать... Верблюдица"
09.00 "Молодые и дикие. Торжественный обед"
09.30 "Молодые и дикие. Естественная реакция"
10.00, 19.00, 01.00, 19.30, 01.30 "Самые забавные животные планеты"
11.00, 11.30 "Ветеринарная скорая помощь"
13.00 "Ветеринары-стажеры. Рок и тяжелая работа"
13.30 "Ветеринары-стажеры. На краю бездны"
14.00 "Полиция Хьюстона - отдел по защите животных. Самые нежеланные"
15.00 "Полиция Хьюстона - отдел по защите животных. Глубокие раны"
16.00 "Собачий город. История из жизни прерии"
17.00 "Экватор. Солнечные реки"
18.00 "Почти как люди" С Джейн Гудалл"
20.00, 02.00 "Ветеринары нового поколения со Стивом Ирвином. Удивительные австралийские истории"
21.00, 03.00 "Моя безмятежная река"
22.00, 04.00 "Экватор. Рифы изобилия"
23.00, 05.00 "Жизнь в мертвой зоне"
00.00, 06.00 "Территория животных. Очень вовремя"

Охота и рыбалка

05.00, 08.20, 13.00, 16.20, 21.00, 00.20 Наш репортаж
05.20, 13.20, 21.20 Нож
05.45, 13.45, 21.45 Мастер-класс
06.00, 12.00, 14.00, 20.00, 22.00, 04.00 Большая рыбалка
06.25, 14.25, 22.25 Клевое место
06.45, 14.45, 22.45 Охотничьи животные
07.00, 15.00, 23.00 Кельтская природа
07.30, 15.30, 23.30 Подводная охота
08.00, 16.00, 00.00 Активный отдых с Доком Гайгером
08.40, 16.40, 00.40 Сафари
09.00, 17.00, 01.00 Ружье
09.15, 17.15, 01.15 Приключения охотников
09.35, 17.35, 01.35 Шаг к природе
10.00, 18.00, 02.00 О собаках
10.30, 18.30, 02.30 Охота - моя страсть
11.00, 19.00, 03.00 Документальное кино
11.35, 19.35, 03.35 Ни пуха, ни пера
12.45, 20.45, 04.45 По течению

DRIVE

05.00, 13.00, 21.00 Тест-драйв
05.30, 13.30, 21.30 Русские гонки
06.00, 14.00, 22.00 Право руля
07.00, 15.00, 23.00 Великие гонщики
08.30, 16.30, 00.30 Драйв
09.30, 17.30, 01.30 Мир РАЛЛИ
10.00, 18.00, 02.00 Максимальная мощность
11.00, 19.00, 03.00 Драгрейсинг
11.30, 19.30, 03.30 АвтоМир
12.00, 20.00, 04.00 Пит-стоп

EXTREME

01.00 "Ударная группа" Программа о боевых искусствах
02.00 "Fim World Supermoto Champions 2007" Чемпионат по мотоспорту
03.00 "Высокий октан" Последние новости из мира мотоспорта
03.30, 08.30 "Kiteboard Pro World Tour 2006" Соревнования по кайтборду
04.00, 09.00, 15.30 "I-Ex" Разные виды экстремального спорта
04.30 "Rebel TV" Программа про экстремальные виды спорта
05.00 "Ticket To Ride - 2008" Соревнования по сноубордингу в Европе
05.30, 15.00 "10 Count" Лучшие трюки райдеров
06.00 "Ride Guide Mountainbike Show" Передача о маунтинбайке
06.30 "Gnars Snowballs"
07.00, 09.30, 16.00, 20.00, 22.30 "Kite Surf Pro" Соревнования по кайтборду
07.30, 10.00, 14.30, 21.30 "Backcountry Bombshells 1"
08.00 "Drop In TV" Маунтинбайк и даунхил
10.30, 16.30, 20.30 "A.S.T Dew Tour 2007" Самые захватывающие моменты в экстремальных видах спорта
11.30 "Awe" Разные экстремальные виды спорта
12.00, 18.00 "Spotseeker"
13.00, 19.00 "Into The Air: A Kiteboarding Experience" Программа про кайтборд
14.00 "Kiteboard Pro World Tour 2007" Соревнования по кайтборду
17.30, 22.00 "Awe"
23.00, 00.00 "Ярость в клетке" Экстремальные единоборства

Euro Sport

09.30 Автоспорт. Чемпионат мира в классе Туринг (По, Франция). Разминка
10.00, 21.30 Теннис. Гейм, сет и Матч
10.15 Ралли. Чемпионат мира. "Ралли Акрополиса". 2-й день
10.45 Мотогонки. Гран-при Италии. Разминка
11.15 Мотогонки. Гран-при Италии. Вступление
11.45 Мотогонки. Гран-при Италии. Гонка в классе 125 к. см
13.00 Мотогонки. Гран-при Италии. Гонка в классе 250 к. см
14.15 Мотогонки. Гран-при Италии. Гонка в "Королевском" классе
16.00 Автогонки. Чемпионат мира в классе Туринг (По, Франция). 2-я гонка
17.30 Велоспорт. Национальный тур. Тур Италии. Этап 21
18.30 Теннис. Турнир Большого Шлема. Открытый Чемпионат Франции. 8-й день
21.45 Супербайк. Чемпионат мира в США (Солт-Лейк-Сити). Суперпоул
22.00 Супербайк. Чемпионат мира в США (Солт-Лейк-Сити). Заезд 1
23.00, 01.00 Мотоспорт по выходным
23.30 Ралли. Чемпионат мира. "Ралли Акрополиса". 3-й день
00.00 Пляжный волейбол. Мировой тур в Испании (Барселона). Женщины. Финал
00.30 Пляжный волейбол. Мировой тур в Испании (Барселона). Мужчины. Финал
01.30 Супербайк. Чемпионат мира в США (Солт-Лейк-Сити). Заезд 2

Здоровье ТВ

05.00, 13.00, 21.00 Анонс программ на день
05.05, 13.05, 21.05 "Детское здоровье"
05.30, 13.30, 21.30 "Передовая медицина"
06.00, 14.00, 22.00 Врача вызывали?
06.20, 14.20, 22.20 "Совместная тренировка"
06.40, 14.40, 22.40 "Отчего и почему?"
06.55, 14.55, 22.55 Элементы образа
07.00, 15.00, 23.00 Жить легко
07.20, 15.20, 23.20 "Скорая ветеринарная помощь"
07.45, 15.45, 23.45 "Источник знаний"
08.00, 16.00, 00.00 Я
08.20, 16.20, 00.20 "О теле и душе"
08.45, 16.45, 00.45 "Сознание"
09.00, 17.00, 01.00 Инструкция по выживанию для родителей
09.20, 17.20, 01.20 "Фитнес для Вас"
09.40, 17.40, 01.40 "Образовательная программа для семьи"
10.00, 18.00, 02.00 С легким паром
10.20, 18.20, 02.20 "Путь к здоровому питанию"
10.50, 18.50, 02.50 "Разум"
11.00, 19.00, 03.00 Ищу любовь
11.20, 19.20, 03.20 "Здоровое тело - здоровый дух"
11.50, 19.50, 03.50 "Человеческое тело"
12.00, 20.00, 04.00 Взрослые игры
12.45, 20.45, 04.45 "Йога-мания"

НТВ Детский Мир

05.00, 09.00, 13.00 М/ф "Раз, два - дружно!", "Вот какой рассеянный"
05.20, 09.20, 13.20 Х/ф "Дружок"
06.25, 10.25, 14.25 М/с "Малыш и Карлсон", фильм
06.45, 10.45, 14.45 Х/ф "Вернулся служивый домой"
07.00, 11.00 Фильм-сказка "Умные вещи", 1 с.
08.05, 12.05 Х/ф "Послушный ученик"
08.20, 12.20 М/ф "Вот так тигр!", "Самый главный", "Три пингвина"
15.00 М/ф "Приключение на плоту"
15.10 Х/ф "Странные взрослые"
16.30 М/с "Карлсон вернулся", фильм
16.50 Х/ф "Как старик наседкой был"
17.00 Фильм-сказка "Умные вещи", 2 с.
18.05 М/ф "Сказка за сказкой"
18.20 М/ф "Веселая карусель", "Храбрец-удалец"

Jetix

07.00, 07.25, 13.50, 14.15 Детки из класса 402
07.50 Школа Шурикен
08.15 Team Galaxy
08.35, 13.00, 13.25, 20.00 Тотали Спайс
09.00 Капитан Фламинго
09.15, 14.40 Лентяево
09.40 Yin Yang Yo!
09.50, 15.05, 20.20 Галактический футбол
10.15, 16.45, 17.10, 20.45, 23.30, 23.55 Мистическая власть боевых рейнджеров
10.40, 11.05, 17.35, 18.00, 22.40, 23.05 H2O - просто добавь воды
11.30, 11.55, 18.30, 18.55 Чародейки
12.20, 19.15 Тутенштейн
12.40, 19.40 Семейка Тофу
15.35, 15.55 Что с Энди?
16.20 Хвостатые вояки
21.15, 21.40, 22.00, 00.20, 00.40 Наруто
22.20 Новая семейка Адамс

ШОУ-БІЗНЕС ШОУ-БІЗНЕС ШОУ-БІЗНЕС

"СНІД не передається через дружбу"

Ані Лорак провела показ документального фільму "СНІД не передається через дружбу" в одному із залів прес-центру пісенного конкурсу "Євробачення".

У фільмі показані інтерв'ю двох жителів Європи з різних країн, які живуть із ВІЛ. Кожен із них розказує про те, як був ізольований від суспільства через хворобу. Ані Лорак виступає в ролі репортера.

Після показу один із сербських вболівальників, акредитованих на "Євробачення", піднявся і приєднався до Ані, щоб розповісти свою історію про те, що є ВІЛ-інфікованим. Це був його перший публічний виступ.

— Коли я дізнався, що у мене ВІЛ, я не був сильно здивований, бо знав, що в мене було декілька контактів без презерватива, — розповів серб. — Перше, що я подумав, було: "Що я скажу Богу, коли помру?" Після цього я почав збирати інформацію про хворобу, і тепер розумію, що можу прожити довго. Дуже багато людей підтримують мене, і лише дехто відвернувся. Але мені все ще боляче, бо це були мої кращі друзі.

Маріса Міллер — чоловіча мрія

Американська супермодель Маріса Міллер очолила рейтинг 100 найгарячіших жінок за версією американського журналу Maxim.

Вперше 29-річна модель Victorias Secret з'явилася в щорічному списку красунь. Це сталося після того, як її знімки опублікували в номері спортивного журналу Sports Illustrated, присвяченому модним купальникам, передає Reuters.

— Міллер знаменує офіційне повернення американських супермоделей. З моменту царювання на подіумі Сінді Кроуфорд жодна модель, котра народилася і виросла у США, так не хвилювала чоловіків, — зазначив головний редактор Maxim Джеймс Камінськи.

На другій позиції в списку найсексуальніших опинилася актриса Скарлетт Йоханссон, яка, на думку Maxim, володіє акторським талантом, що "підкреслює її приголомшливу зовнішність". Третє місце в сотні найгарячіших зірок зайняла актриса Джесіка Біль.

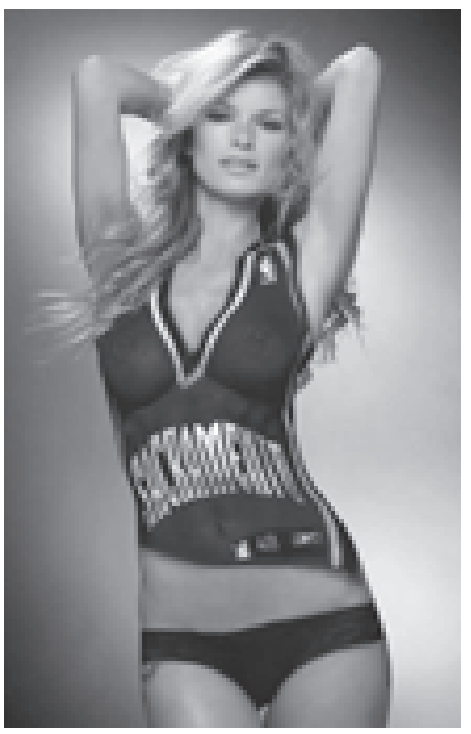

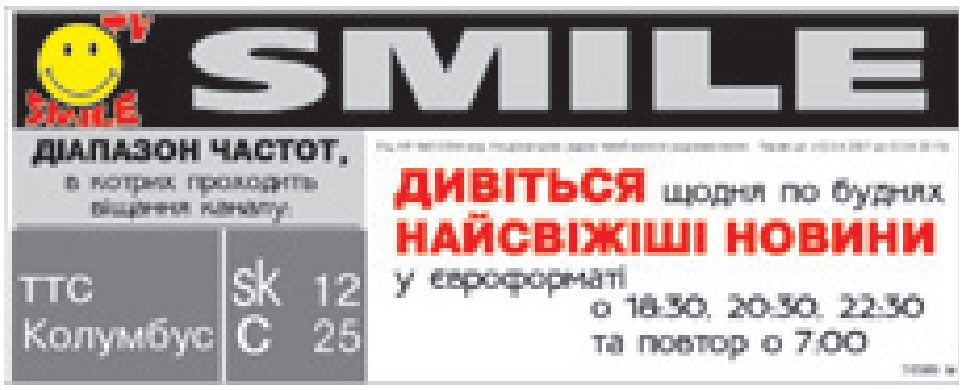

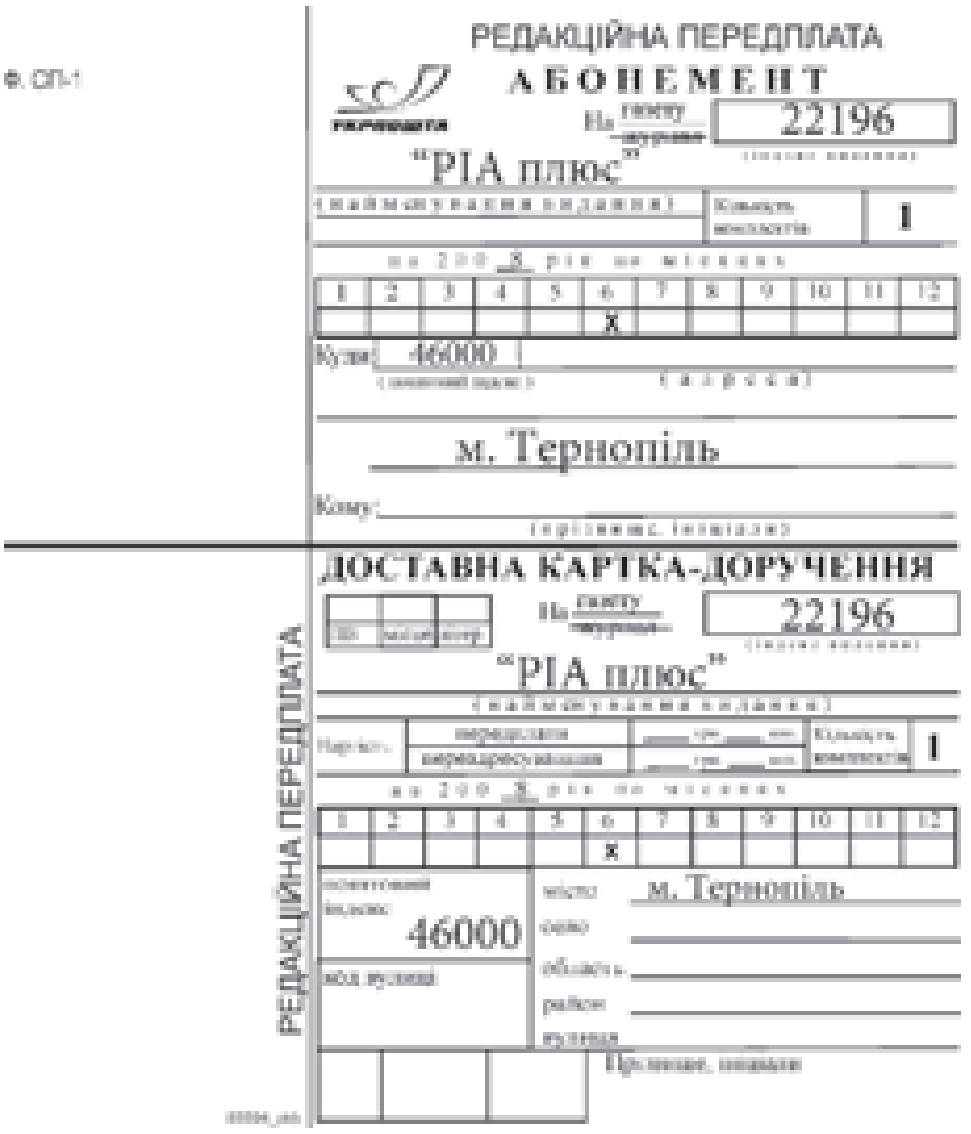

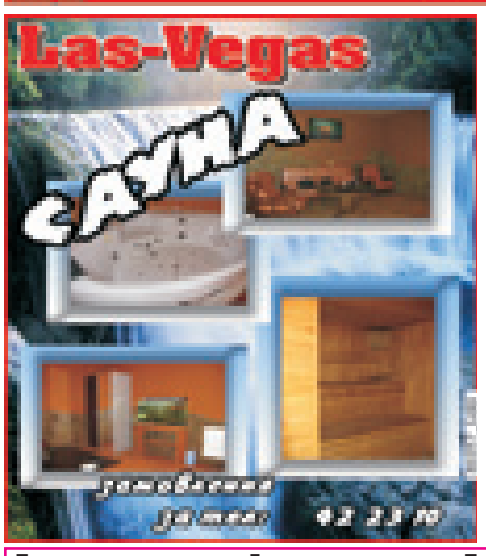

– У мене кактус з глузду з'їхав: сопе, по квартирі повзає.
– Може, то їжачок?
– Я й сам думав, що їжачок, а він вчора розцвів...

☺☺☺

Що це за традиція – перед тим, як закинути вудку, поплювати на черв'яка?! Так ніби на морально приниженого черв'яка риба краще клює!

☺☺☺

– Твій чоловік любить тебе, як і раніше?
– На щастя, ні. За цей час він вже дечому навчився.

☺☺☺

– Алло, добрий вечір, Таню можна?
– Ні!
– А де вона?
– У пологовому.
– А що, щось сталося?

☺☺☺

Виявляється, довга шия потрібна жирафам, щоб підглядати за білками в дуплах...

☺☺☺

Бути чоловіком добре вже тому, що не треба цілувати чужу триденну щетину.

☺☺☺

Кількість немитого посуду є величина постійна, обмежена висотою крана.

☺☺☺

Хлопець дівчині, ніжно:
– Іноді мені здається, що я тебе люблю, але потім... я розплющую очі... Ні, знову не тебе...

☺☺☺

Схвильований адвокат заходить до підсудного:
– У мене для вас дві новини: хороша і погана...
– Давайте погану.
– Аналізи крові і ДНК засвідчили, що це ви згвалтували десятеро дівчат, сім із яких народили від вас дітей...
– Е-е... А хороша?
– Холестерин всього 140!

☺☺☺

Обережно! Зла @ !!!

☺☺☺

Люди, пам'ятайте, – ковтаючи слину, ви плюєте собі в душу!

☺☺☺

– Думаю, що буде більш несподівано? Прийти на роботу до своєї і подарувати їй величезного плюшевого зайця? Або 200 маленьких плюшевих зайців?
– Більш несподівано буде, якщо ти увірвешся до неї в офіс і прострелиш їй коліно...

☺☺☺

Тижневик "Телесенсація"
Свідоцтво про державну реєстрацію ЗМІ № 7786, серія КВ.
Видавець: ТОВ "Медіа Дім "РІА", адреса: 22132, Вінницька обл., Козятинський р-н, с.Пляхова, вул. Радянська, 2

Гол. редактор: Ольга ЮРКОВА
Засновник: ТОВ «ТРК Сьомий континент»
офіційний сайт: www.RIA.ua

Поштова адреса редакції:
46001, м. Тернопіль, а/с 110.
21016, м. Вінниця-16, а/с 5808.
10014, м. Житомир, вул. Рильського, 9, к.301
29000, м. Хмельницький, вул. Проспект Миру, 69
43000, м. Луцьк, пр-кт Перемоги, 1, к.47

Наші координати:
м. Тернопіль, тел./факс: (0352) 43-00-50
м. Вінниця, тел./факс: (0432) 53-16-13
м. Житомир, тел./факс: (0412) 41-81-89
м. Хмельницький, тел./факс: (0382) 78-98-38
м. Луцьк, тел./факс: (0332) 77-00-67

Банківські реквізити:
ексклюзивної рекламної агенції ТОВ "Медіа Дім РІА": р/р 26009001314873 код ЄДРПОУ – 34377553 в філії ЗАТ "ОТП Банк", м. Тернопіль, МФО 338868, свід. про реєстр. плат. ПДВ № 100065551. Інд. податк. номер 343775502080.

Редакція не завжди поділяє думки автора публікації та не несе відповідальності за тексти реклами, ТВ-програми та оголошень. Відповідальність за публікації несуть тільки їх автори.

Буквосполучення RIA (у тому числі в сполученні з будь-якими словами та зображеннями), а також графічне зображення вказаного заборонено авторським правом.

Передплатний індекс: 22196
Наклад: 25 000
Зам. №
Відруковано у видавництві "А-Прінт", м.Тернопіль, тел: (0352)52-27-37, e-mail:office@a.print.te.ua