## ПЕРВЫЙ КАНАЛ

**5.00** Новости.
**5.05** «Доброе утро!»
**9.00** Новости.
**9.20** «Малахов +».
**10.10** **«АГЕНТ НАЦИОНАЛЬНОЙ БЕЗОПАСНОСТИ»**. Сериал
**11.10** «Биологический возраст». Док. фильм
**12.00** Новости.
**12.20** «Лолита. Без комплексов».
**13.20** «Детективы».
**14.00** Другие новости.
**14.30** «Контрольная закупка».
**15.00** Новости.
**15.20** Криминальная Россия. «Любители искусства».
**16.00** **«ЛЮБОВЬ КАК ЛЮБОВЬ»**. Сериал
**17.00** «Федеральный судья».
**18.00** Вечерние новости.
**18.20** **«ПЯТЬ МИНУТ ДО МЕТРО»**. Сериал
**19.10** «Жди меня».
**20.00** **«СЕСТРЫ ПО КРОВИ»**. Сериал
**21.00** «Время».
**21.30** **«ЗА ВСЕ ТЕБЯ БЛАГОДАРЮ»**. Сериал

Александра Флоринская

**23.30** «Все иметь и все бросить».
**0.40** Ночные новости.
**0.50** «Теория невероятности»: «Обольстители».
**1.40** **, 3.05 «ТАЙНЫ КОСБИ»**. Комедия (США, 1994 г.)
**Режиссер: Д. Лондон. В ролях: Б. Косби, Д. Нотон, Э. Плейтен.**
Криминалист полиции Ги Хэнкс выигрывает в лотерею большую сумму денег. Он решает позволить себе не работать. Но, устав от скучной жизни, Ги соглашается помочь своему бывшему коллеге детективу Адаму Салли в раскрытии запутанного дельца...
**3.00** Новости.
**3.15** **«ВЫХОДНЫЕ»**. Детектив (США, 2004 г.)
**Режиссер: Ф. Прюво. В ролях: Р. Миано, Э. Робертс, А. Сапьенса.**
Популярный ведущий детских телепрограмм Том Бэрлки и его жена Дженет приглашают четверых друзей провести несколько дней в своем загородном доме на побережье...

## РОССИЯ ТВ-Тула

Профилактика.
**14.00** «Вести».
**14.20** «Местное время. Вести - Тула».
**14.40** **« Р А С С М Е Ш И Т Ь БОГА»**. Х/ф (Россия, 2006 г.)

Сергей Астахов

**Режиссер: В. Харченко-Куликовский. В ролях: С. Астахов, О. Погодина, А. Мерзликин.**
Стас, преуспевающий бизнесмен, подвергся разбойному нападению, его сбросили с поезда, и он полностью потерял память. В больнице его навещает жена Светлана, с которой до этого несчастья они были на грани развода...
**16.40** «Вести. Дежурная часть».
**17.00** «Вести».
**17.20** «Местное время. Вести - Тула».
**17.40** **«ОБРЕЧЕННАЯ СТАТЬ ЗВЕЗДОЙ»**. Сериал
**18.40** **«ВОЛЧИЦА»**. Сериал
**19.40** «Вести. Дежурная часть».
**20.00** «Вести».
**20.45** «Местное время. Вести - Тула».
**21.05** «Спокойной ночи, малыши!»
**21.15** **«ВСЕГДА ГОВОРИ «ВСЕГДА»**. Сериал
**23.15** «Городок».
**0.15** «Вести +».
**0.35** «Честный детектив».
**1.05** «Синемания».
**1.40** «Дорожный патруль».
**1.55** **«ЗУБАСТИКИ 3: ЛЕОНАРДО СПАСАЕТ МИР»**. Х/ф (США, 1992 г.)
**Режиссер: К. Питерсон. В ролях: Э. Брукс, Д. Келвин, Л. ДиКаприо.**
Третья часть знаменитого киносериала о плотоядных и мохнатых пришельцах из космоса, захватывающих многоквартирный дом в Лос-Анджелесе. Они выгоняют на улицу всех его обитателей...
**3.20** Канал «Евроньюс».
**4.45** «Вести. Дежурная часть».

## СТС-ТУЛА

**6.00** **«ПОЛИЦИЯ БУДУЩЕГО»**. Мультсериал
**6.45** **«Лев и заяц»**. Мультфильм
**6.55** **«СМЕШАРИКИ»**. Мультсериал
**7.00** **«ПРИКЛЮЧЕНИЯ ВУДИ И ЕГО ДРУЗЕЙ»**. Мультсериал
**7.30** **«МОЯ ПРЕКРАСНАЯ НЯНЯ»**. Сериал
**8.00** **«ВСЕ СМЕШАЛОСЬ В ДОМЕ...»** Сериал
**9.00** Новости «fm-Медиа» Прогноз погоды
**9.28** **, 19.58, 0.28** Настроение с Е. Гришковцом.
**9.30** **«ЗАЧАРОВАННЫЕ»**. Сериал
**10.30** **«ТАЙМШЕР»**. Х/ф
**12.30** Снимите это немедленно.
**13.30** Новости «fm-Медиа» Прогноз погоды Курс валют
**14.00** **«СМЕШАРИКИ»**. Мультсериал
**14.05** **«ВОКРУГ СВЕТА ЗА 80 СНОВ»**. Мультсериал
**14.30** **«ОЛИВЕТ ТВИСТ»**. Мультсериал
**15.00** **«СОНИК ИКС»**. Мультсериал
**15.30** **«Том и Джерри»**. Мультфильм
**16.00** **«КОМИССАР РЕКС»**. Сериал
**17.00** **«ТАЙНЫ СМОЛВИЛЯ»**. Сериал
**18.00** **«ЗАЧАРОВАННЫЕ»**. Сериал
**19.00** **«КТО В ДОМЕ ХОЗЯИН?»** Сериал
**19.30** Новости «fm-Медиа» Прогноз погоды Курс валют
**20.00** **«ВСЕ СМЕШАЛОСЬ В ДОМЕ...»** Сериал
**21.00** **«МОЯ ПРЕКРАСНАЯ НЯНЯ»**. Сериал
**21.30** **«МАРАБУНТА»**. Х/ф (США, 1997 г.)
**Режиссер: Д. Чарльстон. В ролях: Д. Кэмбел, М. Пиледжи.**
В городке, где отдыхал энтомолог Джеймс Конрад, появились полчища муравьев-убийц. Чтобы спасти жителей города, Джеймс вместе с преподавательницей биологии отправляется туда, где должна находиться муравьиная матка...
**23.30** **«КТО В ДОМЕ ХОЗЯИН?»** Сериал
**0.00** Новости «fm-Медиа» Прогноз погоды Курс валют
**0.30** Детали.
**1.30** «Мертвая зона» Стивена Кинга.
**2.15** **«НОВАЯ ЖАННА Д'АРК»**. Сериал
**3.45** **«ДОРОГАЯ, Я УМЕНЬШИЛ ДЕТЕЙ»**. Сериал
**5.05** Музыка на СТС.

## НТВ

**6.00** «Сегодня утром».
**9.00** «Следствие вели...»
**10.00** «Сегодня».
**10.20** «Чрезвычайное происшествие. Обзор за неделю».
**10.55** «Кулинарный поединок».
**11.55** «Квартирный вопрос».
**13.00** «Сегодня».
**13.25** **«СЫЩИКИ 3»**. Сериал
**15.30** «Чрезвычайное происшествие. Обзор».
**16.00** «Сегодня».
**16.25** **«ОПЕРА. ХРОНИКИ УБОЙНОГО ОТДЕЛА»**. Сериал
**18.30** «Чрезвычайное происшествие. Обзор».
**19.00** «Сегодня».
**19.45** **«ВРАЧЕБНАЯ ТАЙНА»**. Сериал
**20.50** **«МОЛОДЫЕ И ЗЛЫЕ»**. Сериал
**21.50** «Чрезвычайное происшествие. Обзор».
**22.00** «Сегодня».
**22.40** **«КАЗУС КУКОЦКОГО»**. Сериал
**0.45** «Школа злословия». Н. Данилов.
**1.40** **«СМЕРТЕЛЬНЫЙ ДРУГ»**. Х/ф (США).
**3.30** «Совершенно секретно. Информация к размышлению».
**4.15** **«ВЕРОНИКА МАРС 2»**. Сериал (США).
**4.55** **«ЛЮБОВЬ ВДОВЦА 2»**. Сериал (США).
**5.40** «Чрезвычайное происшествие. Обзор».

## КУЛЬТУРА

**7.00** Канал «Евроньюс».
**10.00** **, 19.30, 23.30** «Новости культуры».
**10.20** **, 1.35, 2.50** Программа передач.
**10.30** «Путешествия натуралиста».
**11.00** **«ПОЕЗДКИ НА СТАРОМ АВТОМОБИЛЕ»**. Х/ф
**12.25** **«ГОСПИТАЛЬ ХИЛЛТОП»**. Мультсериал
**12.35** «Линия жизни». Л. Чурсина.
**13.30** «Век русского музея».
**14.00** «Склонен к побегу». Док. фильм
**14.30** **«ЛЮБОВЬ ЯРОВАЯ»**, Телеспектакль ч. 1.
**15.55** «Жил-был великий писатель». Л. Толстой.
**16.10** **«Аленький цветочек»**. Мультфильм
**16.50** «Арктика всерьез».
**17.15** «Человек и львы», 3-я серия. Док. сериал
**17.40** «Дворцовые тайны». «Загадки «четверной» дуэли».
**18.05** «Порядок слов».
**18.15** «Достояние республики». Львовские усадьбы.
**18.30** «БлокНОТ».
**19.00** «Ночной полет».
**19.55** **, 1.40** «Кровь и цветы - в поисках ацтеков». Док. фильм
**20.50** «Острова». А. Кузнецов.
**21.30** «Жизнь и смерть Достоевского». Док. фильм Фильм 9.
**22.00** «Тем временем».
**23.00** «Про АРТ».
**23.55** **«ХРОНИКИ КОНАН ДОЙЛА»**, Сериал ч. 1.
**0.45** «Края России, края родные...»
**1.25** «Реальная фантастика».
**2.35** П.И. Чайковский. Итальянское каприччио.

## ТВ-3 Тула

**6.00** Победоносный голос.
**6.30** **, 8.00, 13.00** Про Кино.
**7.00** **«Фантастическая четверка»**. Мультфильм
**7.30** **«Черепашки ниндзя»**. Мультфильм
**8.30** **, 13.30 «КОМНАТА СМЕХА»**. Сериал
**9.00** **«КОСМИЧЕСКИЙ ЛАГЕРЬ»**. Х/ф (США).
**11.00** **«В СЕРДЦЕ ОГНЯ»**. Х/ф (США).
**14.00** **«МАЛЕНЬКИЕ ГЕРОИ»**. Х/ф (США).
**15.45** **«СЕРАЯ СОВА»**. Х/ф (США - Канада).
**18.30** Киномания.
**19.00** **«СМЕРТЕЛЬНЫЙ ВЫСТРЕЛ»**. Х/ф (США, 1989 г.)
**Режиссер: Д. Франкенхаймер. В ролях: Д. Джонсон, П. Энн Миллер, У. Форсайт.**
Опытный лос-анджелесский полицейский Джерри Бек расследует убийство офицера полиции и выходит на след злодейского заговора банды белых расистов. Знакомый сюжет оживляет прекрасная игра актерского ансамбля.
**21.00** **«ВЗРЫВАТЕЛЬ»**. Х/ф (США).
**23.00** **, 2.00 «КЛИЕНТ ВСЕГДА МЕРТВ»**, 6-я серия. Сериал
**0.00** **«СЕМЬ ДНЕЙ ДО СМЕРТИ»**. Х/ф (Германия - США).
**3.00** **«ЧИСЛА»**, 27-я серия. Сериал
**4.00** **«СЕМЬЯ СОПРАНО»** в правильном переводе Гоблина, 33-я серия. Сериал
**5.00** Муз.Relaks.

## ТВ-ЦЕНТР Тула

**6.00** **, 7.30** «Настроение».
**7.00** «Настроение.Тула».
**8.30** **, 21.15 «ГОРОДСКОЙ РОМАНС»**. Сериал
**9.25** **«ЗАЛОЖНИЦА»**. Х/ф
**11.20** «Репортер».
**11.30** **, 14.30, 0.20** «Петровка, 38».
**11.45** **, 14.45, 20.45** «События».
**12.00** «Постскриптум».
**13.00** «Момент истины».
**13.50** **, 15.30, 17.25, 23.10, 0.35** «Битва за Москву».
**13.55** «Деловая Москва».
**15.00** **, 5.20** Мультфильмы: **«Айболит и Бармалей»**, **«Котенок с улицы Лизюкова»**.
**15.35** «Лора Буш». Док. фильм
**16.30** «Новое «Времечко».
**17.30** **«СТРАСТИ ПО-ИТАЛЬЯНСКИ»**. Сериал (Италия).
**18.35** «В центре внимания». «За пригоршню славы».
**19.00** «События. Тульское время».
**19.20** Прогноз погоды.
**19.25** «Свое мнение».
**19.30** «Автопилот».
**19.50** «Серебряная роза». Док. фильм
**22.10** **«ЭШЕЛОН»**. Сериал
**23.15** «В центре внимания». «Генный код как улика».
**23.50** «События». «25 час».
**0.40** Профессиональный бокс. Чемпионские бои.
**1.40** **«ЧЕТЫРЕ ПЕРА»**. Х/ф (США - Великобритания).
**3.45** **«ПО ЗАКОНУ»**. Сериал (Великобритания).

## ТНТ

**7.00** Новости «fm-Медиа»
**7.20** ИнформБюро
**7.25** Тула: инструкция по применению.
**7.45** Музыка на ТНТ
**8.00** Новости «fm-Медиа»
**8.20** ИнформБюро
**8.25** Крутящий момент
**8.45** Наши песни.
**9.00** «Замуж за миллионера».
**10.00** «Школа ремонта». «Домашняя галерея».
**11.00** **, 18.00, 18.30 «СЧАСТЛИВЫ ВМЕСТЕ»**. Сериал
**12.00** **«ДАША-СЛЕДОПЫТ»**. Мультсериал
**12.30** **«ГУБКА БОБ КВАДРАТНЫЕ ШТАНЫ»**. Мультсериал
**13.00** **«ЭЙ, АРНОЛЬД!»** Мультсериал
**13.30** **, 14.45, 19.50** Такси.
**14.00** Новости «fm-Медиа»
**14.20** ИнформБюро
**14.25** Спортweek
**15.00** **«Баранкин, будь человеком!»** Мультфильм
**15.25** **«НЕ ХОДИТЕ, ДЕВКИ, ЗАМУЖ»**. Комедия
**17.00** **, 21.00** «Дом 2. Осень = Любовь».
**19.00** Новости «fm-Медиа»
**19.25** ИнформБюро
**19.30** Тула: инструкция по применению
**20.00** Няня спешит на помощь.
**22.00** **«ЗАГАДАЙ ЖЕЛАНИЕ»**. Комедия (США).
**23.55** «Дом 2. После заката».
**0.25** Новости «fm-Медиа»
**0.50** ИнформБюро

## «ДОМАШНИЙ»

**6.30** **«АЛЬФ»**. Сериал
**7.00** «Полезное утро».
**9.30** **«НАЧАЛЬНИК ЧУКОТКИ»**. Комедия
**11.30** **, 19.30 «ТЫ - МОЯ ЖИЗНЬ»**. Сериал
**12.30** **«ЛЮБА, ДЕТИ И ЗАВОД»**. Сериал
**13.00** «Татьянин день».
**15.15** **«ТЕЛОХРАНИТЕЛЬ»**. Сериал
**16.20** **«ПЛЕННИЦА»**. Сериал
**17.20** «Анекдоты с М. Козаковым». Док. фильм
**18.30** **, 21.30 «СКОРАЯ ПОМОЩЬ»**. Сериал
**20.30** «Трус, Балбес, Бывалый. Е. Моргунов». Док. фильм
**22.30** «САRенина».
**22.45** «Правильный дом».
**23.00** «Бездонные антресоли».
**23.30** **«УКРОТИТЕЛИ ВЕЛОСИПЕДОВ»**. Комедия («Таллинфильм», 1968 г.)
**Режиссер: Ю. Кун. В ролях: Л. Гурченко, О. Борисов, Э. Павулс.**
Фильм о молодой изобретательнице, храбром ветеринаре, его друге-спортсмене и веселых велогонках, где побеждает дружба и любовь.
**0.55** Городской альманах.
**1.10** **«ЖЕНАТЫ... С ДЕТЬМИ»**. Сериал
**2.20** **«ЖЕНСКИЕ СЕКРЕТЫ»**. Сериал
**5.50** «Музыка».

## РАМБЛЕР

**7.00** **, 12.00, 15.00, 19.00** «Новости высоких технологий».
**7.30** **, 14.30 «ЛЕТНЫЙ ОТРЯД»**. Мультсериал (Канада - Франция).
**8.00** «Соревнования на свалке».
**9.00** «Дальние берега». Док. сериал
**10.00** **«ПОХИЩЕННЫЙ»**, 2-я серия. Сериал (США).
**11.00** «Пирамида Хеопса». Док. фильм
**12.30** **, 0.30** «Вы играй!»
**13.30** «Песня волка». Док. фильм
**15.30** «Острова сокровищ», 1-я и 2-я серии. Док. сериал
**16.30** **, 20.00** «На грани возможного».
**17.00** «Фулфорд: закрытие Америки». Док. фильм
**18.00** «Мир природы». «Ферма, забытая временем».
**19.30** **, 2.30** «Этот безумный мир».
**20.30** «Смелые решения».
**21.30** «Мана: таинственная сила», ч. 1.
**22.30** «Закрытая информация», 7-я серия.
**23.30** «Океан Тайны». Док. сериал
**1.30** «Ночью можно».

## РБК

**6.00** **- 5.30** Новости. Каждые 30 минут.
**6.05** **, 6.53, 7.53, 8.53, 10.25** Бизнес-стиль.
**6.15** **, 6.50, 7.20, 8.20, 9.20, 10.20, 3.15, 4.15, 5.15** Российская пресса.
**6.20** **, 7.25, 8.45, 9.25** Афиша.
**6.40** **, 7.40, 8.40, 10.35, 2.15, 4.20** Зарубежная пресса.
**6.43** **, 7.45, 8.25, 9.50, 5.25** Автоновости.
**6.45** **, 7.50, 8.50, 9.53** C-news.
**7.10** **, 7.35, 8.10, 8.35, 9.10, 10.10, 11.10, 12.10, 13.10, 14.10, 15.05, 16.10, 17.15, 18.10, 20.10, 21.20, 22.05, 23.15, 2.10, 3.10, 4.10, 5.10** Рынки.
**9.35** **, 22.10** Зарубежный бизнес.
**10.40** Открытие торгов в России.
**10.50** **, 16.20, 18.50, 5.50** Азбука инвестора.
**11.35** Персона.
**12.15** **, 14.35, 18.35** Новости компаний.
**12.35** Рынки. Глобальный взгляд.
**13.35** **, 3.35** Сфера интересов.
**14.50** **, 17.50, 2.20** Звездная пыль.
**15.15** В фокусе. Чайный мир.
**16.35** **, 2.35** Капитал.
**17.35** Открытие торгов в Америке.
**19.10** Итоги торгов в России.
**19.35** **, 4.35** Недвижимость.
**20.15** Диалог.
**21.10** **, 1.10** Интрига дня.
**22.35** Сфера интересов.
**23.35** Автоэксперт.
**0.10** Закрытие торгов в Америке.
**0.15** В фокусе.

## ЭКСПЛОРЕР

**7.00** «Мутация - искусство выживания». Док. фильм (Новая Зеландия).
**8.00** «Вулкан акул». Док. фильм (Великобритания).
**9.00** «Максимальный катер». Док. сериал (США).
**10.00** **, 16.00** «Суперсыщик». Док. сериал (США).
**11.00** **, 17.00, 23.00** «Преступные гении». Док. фильм (США).
**11.30** **, 17.30, 23.30** «Супермаксимум». Док. сериал (Австралия).
**12.00** **, 18.00 «ПОЕДИНОК С ПРИРОДОЙ»**. Сериал (Великобритания).
**13.00** «Мутация - искусство выживания». Док. фильм (Новая Зеландия).
**14.00** «Вулкан акул». Док. фильм (Великобритания).
**15.00** «Максимальный катер». Док. сериал (США).
**19.00** «Аэробус против Боинга». Док. фильм (Япония).
**20.10** «Укротители льдов». Док. фильм (Великобритания).
**21.00** «Авантюра гаечного ключа». Док. сериал (США).
**22.00** «Короли дорог: грузовики». Док. фильм (США).
**0.00** «Табу: Кроители плоти». Док. фильм (США).

## ДИСКАВЕРИ

**8.00** **, 13.55** Супервойны на свалке, 11-я серия.
**8.55** **, 14.50** Первобытные инстинкты: Любовь.
**9.50** **, 15.45** Переполненное небо: Опасная игра.
**10.45** **, 18.30** Рождение гоночного автомобиля, 5-я серия.
**11.10** **, 19.00** Экстремальные машины: Полет будущего.
**12.05** Нефтяной шторм.
**13.30** Промышленные открытия: европейские истории: Королевский шелк.
**16.40** **, 4.50** Американское казино, 21-я серия.
**17.35** Запредельная техника: Вертолеты.
**18.00** **, 5.45** Махинаторы: Сузуки SJ410, ч. 1.
**20.00** **, 6.10** Самые лучшие: Танки.
**21.00** Испытание на прочность.
**22.00** Невероятная скорость: Истребители.
**22.30** Невероятная скорость: Гонки хотродов.
**23.00** Я не должен был выжить!: Побег с Амазонки.
**0.00** Нефтяные вышки: до седьмого пота: Якорям не страшны ураганы.
**1.00** Криминалисты: Жажда крови.
**2.00** Травматологи: Долгий путь.
**3.00** Неправильные политики: Ельцин.
**3.55** Архивы ФБР: Крутые меры.
**7.05** Смертельный улов: Новички.

## ПЛАНЕТА ЖИВОТНЫХ

**8.00** Спасение диких животных.
**8.30** Удивительные истории о животных, 16-я серия.
**9.00** **, 17.00, 2.00** Самые забавные животные планеты.
**10.00** Поместье суриката.
**10.30** Животные от А до Я: Кафрская лисица.
**11.00** Ветеринары помогают диким животным.
**12.00** **, 18.00** Охотник за крокодилами: За кулисами.
**13.00** **, 0.00** Полиция Хьюстона - отдел по защите животных: Ангел-хранитель.
**14.00** Самые забавные животные планеты.
**15.00** Дикая Африка: Пустыни.
**16.00** Обезьяньи проделки.
**19.00** **, 6.00** Отдел по охране животных. Полиция Майами: Пугаяная ворона и куста боится.
**20.00** **, 5.00** Дневник «Большой кошки», 7-я серия.
**20.30** **, 5.30** Дневник «Большой кошки», 8-я серия.
**21.00** **, 7.00** Поместье суриката.
**22.00** **, 3.00** Поля звериных сражений: Плавни.
**22.30** **, 3.30** Поля звериных сражений: Луга.
**23.00** **, 4.00** Природа с неожиданной стороны: Неожиданные партнеры.
**23.30** **, 4.30** Сверхъестественные явления: Гигантский ленивец.
**1.00** Территория животных: Чрезвычайные меры.
**1.30** Территория животных: Кошкин дом.

## КАНАЛ ПУТЕШЕСТВИЙ

**10.00** Турист. Лондон, Великобритания.
**10.30** Поездки мечты. Дубаи и Ле Марке, Италия.
**11.00** Вкус Карибов.
**11.30** По Восточной Европе. Словакия.
**12.00** Планета еды. Малайзия.
**13.00** Поход по всему свету.
**14.00** Пан-Азия. Агра.
**14.30** Флойд в Африке. Кейптаун.
**15.00** Не забудьте паспорт.
**16.00** Поездки по дикой природе. Вайоминг / Нью-Мексико.
**16.30** **, 22.30** Путешествия-2006. Ноябрь.
**17.00** Поход по всему свету. Южная Африка, ч. 2.
**18.00** Путеводители по земному шару. Ноябрь.
**18.30** Ятра - путешествия по Индии. Пушкар, Керала.
**19.00** «Скоро открытие. Нью-Йорк. Ресторан «Кантри».
**19.30** Страсть к путешествиям. Мексика.
**20.00** Первоклассная Италия.
**21.00** Поход по всему свету. Путеводитель по Венеции.
**22.00** Аввентура - путешествия по итальянской кухне.
**23.00** «Скоро открытие. Бостон.
**23.30** Поездки по дикой природе. Вайоминг / Аляска.
**0.00** Поход по всему свету. Пакистан.
**1.00** Томимый жаждой путешественник. Перу.
**1.30** Казино мира. Пуэрто Плата, Доминиканская республика.

## РОССИЯ-СПОРТ

**4.55** Футбол. Чемпионат Англии. «Челси» - «Вест-Хэм».
**7.00 , 9.00, 12.55, 17.15, 20.40, 23.25** «Вести-спорт».
**7.10 , 10.10** «Спортивный календарь».
**7.15 , 12.20** «Личный тренер».
**7.55 , 9.10, 17.30, 1.45** Футбол. Премьер-лига. 29 тур.
**10.15** Футбол. Премьер-лига. 29 тур.
**13.05** «Вести-спорт. Местное время».
**13.10** «Сборная России». С. Бойко.
**13.45** Автоспорт. Международная серия «А-1». Гран-При Китая.
**14.55** Хоккей. ЧР. «Металлург» (Новокузнецк) - ХК МВД (Московская область).
**19.30** «Футбол России».
**20.50** Футбол. Обзор матчей чемпионата Англии.
**22.00** Автоспорт. ЧМ по ралли. «Ралли Новой Зеландии».
**23.05** «Рыбалка с Радзишевским».
**23.35** Хоккей. ЧР. «Металлург» (Новокузнецк) - ХК МВД (Московская область).
**3.50** Пляжный футбол. ЧР.

## ДЕТСКИЙ ПРОЕКТ

**5.00 -4.00** 7 новостей. Каждый час.
**5.05 , 12.05** «Советский спорт».
**5.25 , 6.25, 7.25** Веселые старты.
**6.05** Зарядка для страны.
**7.05** Экстремальный контакт.
**8.05 , 17.05** Музыкальный трек.
**8.25 «ГРАН-ПРИ»**. Мультсериал
**9.05** 220 вольт.
**9.25 , 19.25** Экстремальный спорт.
**10.05** Водное поло. ЧР. «Штурм-2002» - «Лукойл-Спартак».
**11.05 , 19.05, 1.40** Только не это!
**11.25** Планета рыбака.
**12.25** Бега и скачки.
**13.05** AutoFashion.
**13.25** Гольф. Европейская неделя.
**14.05 , 18.05** Магия оружия.
**14.25** Motorsport Mundial.
**15.05 , 20.05, 1.05** NBA Live!
**15.25** «Sports Watch».
**16.25** «Gillette World Sport».
**17.25** Total Регби.
**18.25** Ferrari Racing Magazine.
**20.00 , 23.00, 2.00** Бундеслига.
**20.25 , 2.25** NHL. Обзор.
**21.05 , 1.25** Картинг.
**21.25** Экстрим: начало века.
**22.05** Дартс. World Matchplay.

## ТЕЛЕКЛУБ

**20.00 «СТОЛЫПИН... НЕВЫУЧЕННЫЕ УРОКИ»**. Сериал
**21.00 «ОХОТНИК»**. Сериал
**22.00 «СЫЩИКИ»**. Сериал
**23.00 «ВИЗИТ К МИНОТАВРУ»**. Сериал

## ЕВРОСПОРТ

**10.30** Мотоспортивный журнал.
**11.00 , 3.00** Ралли. ЧМ. Новая Зеландия. День 3.
**11.30** Автоспорт. ЧМ в классе Туринг. Макао. Гонки.
**12.30 , 17.00** Лыжные гонки. Кубок мира. Галливаре (Швеция). 4х5км. Женщины.
**13.30 , 18.00** Лыжные гонки. Кубок мира. Галливаре (Швеция). 4х10км. Мужчины.
**15.00** Гандбол. Кубок мира. Женщины. Дания. Матч за 3-е место.
**16.00** Гандбол. Кубок мира. Женщины. Дания. Финал.
**19.30 , 1.00** Футбол. Евроголы.
**20.30** Вот это да!!!
**21.00** Пул. Международное соревнование по пулу. Рино.
**23.00** Боевые искусства. Бойцовский клуб.
**2.00** Мотогонки. Макао.

## ЕВРОПЕЙСКИЕ НОВОСТИ

**8.00 -12.30** Новости за завтраком. Каждые 30 минут.
**13.00 ,13.30, 14.00, 14.30, 17.00, 17.30, 18.00, 18.30** Новости и стиль жизни.
**13.17 , 13.47, 17.17, 17.47** Европейцы.
**14.17 , 18.17** Парламент.
**14.47 , 18.47** Ле маг.
**15.00 , 15.30, 16.00, 16.30** Новости за ланчем.
**19.00 -3.30** Вечерние новости. Каждые 30 минут.
**4.00 -7.30** Подробные ночные новости. Каждые 30 минут.

## ПЯТЫЙ КАНАЛ

Профилактика.
**14.30 , 17.30, 19.30** Сейчас.
**14.45** «Открытая студия».
**15.45** «Величайшие ученые». Док. сериал (США).
**16.15 «СТАРШЕКЛАССНИКИ»**. Сериал
**16.45** «Горькая правда».
**17.45** «Дом быта».
**18.00** Док. детектив. (Россия - Украина).
**18.30** ЛОТ.
**20.10** «Экстренный вызов 112».
**20.30 «МЕДИУМ»**. Сериал (США).
**21.30** «Сейчас о главном».
**22.15 «АГЕНТСТВО «ЛУННЫЙ СВЕТ»**. Сериал (Великобритания - США).
**23.15** Сейчас о спорте.
**23.30 «ХОРИСТЫ»**. Х/ф (Франция - Швейцария - Германия, 2004 г.)
**Режиссер: К. Барратье. В ролях: Ж. Жуньо, Ф. Берлеан, К. Мерад.**
В 1949 году учитель музыки Клеман Матье устраивается надзирателем в школу-интернат для трудных подростков. Жестокий директор интерната Рашен держит в страхе всех. Занявшись обучением детей пению, Матье навсегда изменил их жизнь.
**1.15 «ЛОНДОНСКИЙ ФАЛЬШИВОМОНЕТЧИК»**. Х/ф (Германия).

## ДАРЬЯЛ-ТВ

**6.30 , 14.35, 15.00** Мультфильм.
**8.00 , 19.55** Самое смешное видео.
**8.25 , 15.30** «Как уходили кумиры. З. Гердт». Док. сериал
**8.55** Неслучайная музыка.
**9.00** Телемагазин.
**9.25 , 0.00** Авто-новости «Карданный вал +».
**9.50 «АССОЦИАЦИЯ ЗЛОУМЫШЛЕННИКОВ»**. Х/ф (Франция, 1986г.)
**Режиссер: К. Зиди. В ролях: К. Малавой, Ф. Клузе, Ж. Биссон.**
У четырех приятелей жизнь складывается по-разному... Веселый розыгрыш потянул за собой цепь злоключений - грабеж, тюрьма, похищенные четыре миллиона...
**12.00 , 19.00 «РЫЦАРЬ ДОРОГ»**. Сериал
**13.00 «ДЕТЕКТИВ НЭШ БРИДЖЕС»**. Сериал
**14.00 , 20.25** «Каламбур».
**14.45** Мультфильм.
**15.55 «УБИТЬ ВЕЧЕР»**. Х/ф
**18.00** «Фабрика смеха».
**20.55** «Каламбур».
**21.30** «Осторожно, афера!»
**22.00 «C.S.I. МЕСТО ПРЕСТУПЛЕНИЯ ЛАС-ВЕГАС»**. Сериал
**22.55 «ЛАС-ВЕГАС»**. Сериал
**0.25 , 0.55** Каприз.
**1.20** В засаде.
**1.35** Музыка.

## НАЦИОНАЛЬНАЯ ГЕОГРАФИЯ

**6.00** Охота на охотника: Крокодилы.
**7.00** Эпоха террора: Сеть смертников.
**8.00** Операция «Шок и трепет»: взгляд изнутри.
**9.00** Расследования авиакатастроф: Атака над Багдадом.
**10.00 , 15.00, 21.00, 5.00** Опасные встречи: Суперзмея.
**11.00 , 16.00** В поисках Адама.
**12.00 , 17.00** Военные самолеты.
**13.00** Дело о планете Земля.
**14.00** Взгляд изнутри: Неделя скорости.
**18.00** Обезьяньи проделки, ч. 11.
**18.30** Животные из ночных кошмаров: Насекомые.
**19.00 , 4.00** Созданные убивать: Лес.
**20.00 , 3.00** Исследования, спонсированные компанией Duracell: Заморозка живьем.
**20.30 , 3.30** Рассказы о неистовстве природы: Цунами в Таиланде.
**22.00** 11 сентября: хроника террора: Звездный час Осамы.
**23.00 , 2.00** Смертоносная колония.
**0.00** Военные самолеты.
**1.00** По следам невидимых убийц: Поросячий вирус.

## 02-TV

**7.00 , 9.30** Телегазета
**9.15** Овертайм
**18.20** Телегазета
**21.00** События. Тула
**21.15** Модная и стильная
**21.30** Телегазета

## ЗВЕЗДА

**6.00 , 16.45** «Визави с миром».
**6.30 , 10.00** «Камуфляж».
**7.00 , 1.45** «ГТО».
**7.15** Мультфильм.
**7.55 , 20.00** ТОП-Новости.
**8.00 , 22.15** «Никто не забыт...»
**8.30 , 22.45** «Траектория полета». Док. фильм
**9.00 , 17.15 «СЕЗОН ОХОТЫ 2»**, 5-я серия. Х/ф
**10.30 , 0.45** «Последнее сражение неизвестной войны». Док. фильм
**11.30 , 3.45** «Хвостатые истории». Док. сериал
**12.00 «ЛЮБИМАЯ ЖЕНЩИНА МЕХАНИКА ГАВРИЛОВА»**. Х/ф
**13.30** «Прощай, оружие». Док. фильм
**14.00 , 4.15** «Великие иллюзии: история фокуса». Док. сериал
**14.30 , 4.45 «ЧЕТЫРЕ ТАНКИСТА И СОБАКА»**, 1-я серия. Х/ф (1-я серия.)
**15.45 «ВСЯКАЯ ВСЯЧИНА»**. Сериал
**16.15** «Наука для нас».
**18.15 , 2.00 «ЖЕНА УШЛА»**. Х/ф
**20.05** «Бокс».
**20.20 «ФРОНТ БЕЗ ФЛАНГОВ»**, 1-я серия. Х/ф (1-я серия.)
**21.45** «Уроки истории. Битва при Малоярославце 1812».
**23.15 «АВТОПОРТРЕТ НЕИЗВЕСТНОГО»**. Х/ф

## ТВ-1000

**4.00 , 22.00 «ЧЕЛОВЕК-СКЕЛЕТ»**. Х/ф (США).
**6.00 «МАРИ И БРЮС»**. Комедия (США).
**8.00 «КАЛЛАС НАВСЕГДА»**. Х/ф (Испания - Италия - Франция).
**10.00 «ЛАПОЧКА»**. Х/ф (США).
**12.00 «ТАБУ»**. Х/ф (Франция - Япония - Великобритания).
**14.00 «ОТПЕТЫЕ ВОЛШЕБНИКИ»**. Комедия (США).
**16.00 «ОБЕЗЬЯНА»**. Комедия (США).
**18.00 «Я НЕ БОЮСЬ»**. Триллер (Испания - Италия - Великобритания).
**20.00 «ПОДАРОК СУДЬБЫ»**. Комедия (США, 2001 г.)
**Режиссер: Т. Солондз. В ролях: С. Блэр, Д. Гудман, П. Джиаматти.**
Как начинающей писательнице привлечь внимание знатоков к своим сочинениям? Конечно, переспать с обладателем Пулитцеровской премии, ведущим курсы в колледже и со злости совращающим наивных студенток!
**0.00** Playboy.

## МТВ

**6.00 , 13.00** MTV пульс.
**9.00** Самые-самые... мое, ч. 1.
**10.00** News блок Weekly.
**10.30** Тайник MTV: Christina Aguilera.
**11.00** Правда жизни: плата за успех.
**12.00** Скверные истории с волосами знаменитостей.
**12.30** Звездный стиль.
**14.00 , 17.30** Найди ID.
**15.00** Полный контакт.
**16.30** Мечты Алисы.
**18.30** Анимац. фильм «Агент Наджика».
**19.00** Доступный экстрим.
**19.30** Киночарт.
**20.00** Делаем кино.
**20.30** News International.
**21.00** Правдивые Голливудские истории.
**23.00** News блок Daily.
**23.15 «МЕЧТЫ АЛИСЫ»**. Сериал
**23.30** Звездный бой насмерть.
**0.00** Большой релиз.
**1.00** «Лови удачу».

## MEZZO

**8.45** Секвенции Джаз и Классика.
**15.45** Студия танца.
**16.15** Балет «Танец в Авиньоне: It».
**16.50** «Время летит: Сиди Ларби Черкауи». Док. фильм
**17.45** «Вим Вандекейбус: Несмотря на желание». Док. фильм
**18.50** Изысканные места в музыке.
**19.45** Фридрих Гульда исполняет произведения Моцарта.
**21.00** Живой джаз.
**22.00** Секвенции Классика.
**22.45** «И. Мусин: Мастер из мастеров».

## JETIX

**8.00 «ПРИНЦЕССА СИССИ»**.
**8.20 «ШКОДЛИВЫЙ ПЕС»**.
**8.40 «ПИРАТ БЕШЕНЫЙ ДЖЕК»**.
**8.50 «УОЛТЕР МЭЛОН»**.
**9.15 «ГАДЖЕТ И ГАДЖЕТЯНЕ»**.
**9.40 , 10.05, 18.20 «ТУТЕНШТЕЙН»**.
**10.30 , 15.50 «ШКОЛА СЮРИКЕНОВ»**.
**10.55 , 16.35 «КАПИТАН ФЛАМИНГО»**.
**11.05 , 16.45 «СКЕТЧ-ПЛАНЕТА»**.
**11.20 , 17.35, 0.05 «СУПЕРРОБОТ И ОБЕЗЬЯНЬЯ КОМАНДА»**.
**11.45 , 17.10 «А.Т.О.М. РЕБЯТА АЛЬФА НА МАШИНАХ»**.
**12.10 , 18.40 «W.I.T.C.H. ВЕДЬМА»**.
**12.35 , 13.00, 19.05, 21.45 «ОБАН, ЗВЕЗДНЫЙ ГОНЩИК»**.
**13.25 , 20.35 «ГАЛАКТИЧЕСКИЙ ФУТБОЛ»**.
**13.50 , 19.50 «ТОЛЬКО ШПИОНЫ»**.
**14.15 , 14.40 «ЧТО С ЭНДИ?»**
**15.05 , 15.30 «ДЕТКИ ИЗ КЛАССА 402»**.
**16.15 «ЖИЗНЬ С ЛУИ»**.
**17.00 «PUCCA»**.
**18.00 «ТОФУ»**.
**19.30 , 22.10 «ОБАН, ЗВЕЗДНЫЙ ГОНЩИК»**.
**20.15 «ТОЛЬКО ШПИОНЫ»**.
**21.00 «ВОИНЫ-МОНСТРЫ»**.
**21.20 «НОВАЯ СЕМЕЙКА АДАМС»**.
**22.35 «КОРОЛЬ ШАМАН»**.
**23.00 , 23.20 «ЧЕЛОВЕК-ПАУК»**.
**23.45 2ЖЕЛЕЗНЫЙ ЧЕЛОВЕК»**.
**0.30 «ИКС-МЭН»**.
**0.50 «ФАНТАСТИЧЕСКАЯ ЧЕТВЕРКА»**.
**1.15 «ГОНЩИКИ НАСКАР»**.
**1.35 «ДИАБОЛИК»**.

## ХОЛЛМАРК

**0.00 «РОКОВАЯ АФЕРА»**. Х/ф
**1.30 «ДОКТОР МАРТИН 2»**, Комедия ч. 7.
**2.30 «НЕВЕРНОСТЬ»**. Х/ф (США).
**4.00 «УТРЕННИЙ ВЫПУСК 4»**, Сериал ч. 11, 12.
**6.00 , 10.00 «ТОЛЬКО ЛЮБОВЬ»**, Мелодрама ч. 1. (США).
**7.30 , 15.00 «БОЛЬШОЕ ОГРАБЛЕНИЕ»**. Комедия (США).
**9.15 , 18.30 «ДОЧЕРИ МАКЛЕОДА 5»**, Сериал ч. 109. (Австралия).
**11.30 «ЗАПРЕТНАЯ ТЕРРИТОРИЯ: СТЭНЛИ В ПОИСКАХ ЛИВИНГСТОНА»**. Х/ф (США).
**13.15 , 19.30 «ВОЙНА И ЛЮБОВЬ»**. Х/ф
**16.45 «ИВАНА ТРАМП: ТОЛЬКО РАДИ ЛЮБВИ»**. Х/ф (США).
**21.15 «МЭРИ ХИГГИНС КЛАРК: ЛЮБИТ МУЗЫКУ И ТАНЦЫ»**. Детектив
**23.00 «ДЖЕК»**. Х/ф

## МУЗ-ТВ

**5.00** «Муз-ТВ хит».
**6.00** «Наше».
**7.00** «Твой выбор».
**8.00** «Мобильная 10-ка».
**9.00** «Муз-ТВ хит».
**9.30** «Срочный хит-парад».
**10.00** «Наше».
**11.00** «Концерт».
**12.25** «Ближе к звездам. Шакира».
**12.55** «Муз-ТВ хит».
**14.20** «Алфавит».
**14.30** «Наш квартал».
**14.55** «Крутящий момент».
**15.25** «Zoom».
**15.55** «Аниме».
**16.25** «Твой выбор».
**17.40** «Ближе к звездам. Том Круз».
**18.30** «20».
**19.30** «Faq».
**20.00** «Мультяшка».
**20.20** «Звездные сплетни».
**20.55** «Кино Премьеры».
**21.30** Звезды зажигают.
**22.25** «Вечера на х...»
**22.55** «Улетный TRIP».
**23.20** «Азбука секса».
**23.55** «Твой выбор».
**1.00** Pro-новости.
**1.10** «Муз-ТВ хит».
**2.00** «Наше».
**3.00** «Муз-ТВ хит».

## REN-TV

**6.00** Музыкальный канал.
**6.30 «ПЕРЕМЕНКА»**. Мультсериал (США).
**6.55 «ГАРГУЛЬИ»**. Мультсериал (США).
**7.20 «ЧТО С ЭНДИ?»** Мультсериал (США).
**8.00 , 15.30** Ради смеха.
**8.20 «ТРОЕ СВЕРХУ»**. Сериал
**8.45** «Очевидец».
**9.30 , 12.30, 23.30** «24».
**10.00** «Час суда. Дела семейные».
**11.00** «Час суда».
**12.00** «Жить вкусно с Джейми Оливером». (Великобритания).
**13.00 , 0.50** Деньги по вызову.
**14.00 , 23.00, 0.15 «ДРУЗЬЯ»**. Сериал (США).
**15.00 «ГРИФФИНЫ»**. Мультсериал (США).
**16.00 «ТРОЕ СВЕРХУ»**. Сериал
**16.30 , 20.30 «БРАТЬЯ ПО-РАЗНОМУ»**. Сериал
**17.00** «Невероятные истории».
**18.00** Званый ужин.
**19.00 «СИМПСОНЫ»**. Мультсериал (США)
**19.30** «24»
**20.00 «ТРОЕ СВЕРХУ»**. Сериал
**21.00 «СОЛДАТЫ 6»**. Сериал
**22.00** Частные истории.
**0.00** Шоу «Мистер Бин». (Великобритания).

## XXI ВЕК

**10.00 , 18.00, 2.00 «ЗНАХАРЬ»**, 1-я серия. Мелодрама . (1-я серия.)
**11.10 , 19.10, 3.10 «ГОЛОСА»**. Драма (США).
**12.55 , 20.55, 4.55 «МЕЧТАТЕЛИ»**. Драма (Италия).
**14.50 , 22.50, 6.50 «РАСПУТНИК»**. Комедия (Франция).
**16.30 , 0.30, 8.30 «ПОСЛЕДНИЙ УИКЭНД»**. Триллер (Россия).

## «ДАМСКИЙ КЛУБ»

**7.00 , 0.45** Музыка на канале.
**7.30 «АЛОНДРА»**, 147-я серия. Сериал
**8.00** «Самые красивые дома мира», 13-я серия. Док. сериал «Жизнь за городом». (Канада).
**8.35 , 11.00, 18.00** «Красотка».
**9.00** «Истории успеха».
**10.00 , 19.00, 0.30** «Все лучшее, для Вас».
**12.00** «Наши дети».
**13.00** «Ваш доктор».
**14.00 «ПЯТЬ УГЛОВ»**, 2-я серия. Драма (США).
**16.00** «Твой дом».
**17.00** «Частное путешествие».
**17.25 «АЛОНДРА»**, 148-я серия. Сериал
**20.00** «Зеркало жизни».
**21.00** «Ваш личный парапсихолог».
**22.00** «Сексуальная революция».
**23.00 «СЕКС И СТРЕЛЬБА»**. Комедия (США).

## ТВ-МИР

**6.50** Заряжайся!
**8.20 «ЧЕЛОВЕК МОРЯ»**, 44-я серия. Сериал
**9.10** Студия 60 - 90.
**9.30 , 12.30, 15.30, 18.30, 21.30** «Новости Содружества».
**9.45 , 16.30** Уроки английского языка.
**10.00** «Неизвестная планета». Док. сериал
**10.30 «ОВОД»**, 3-я серия. Х/ф
**12.00 , 15.50** «Города мира». Док. сериал
**12.50 «ГОРЯЧЕВ И ДРУГИЕ»**, 15-я и 16-я серии. Сериал
**14.00** Мультфильм.
**14.25 «ЧЕЛОВЕК МОРЯ»**, 45-я серия. Сериал
**16.45 «Роботы ниндзя»**. Мультфильм
**17.10 , 21.55** Студия «60-90».
**17.15** Кирова, 17.
**17.40** «Неизвестная планета». Док. сериал «Остров на экваторе», ч. 1.
**18.15** Акценты.
**18.55 «ГОРЯЧЕВ И ДРУГИЕ»**, 17-я и 18-я серии. Сериал
**19.55** «Тик-так».
**20.10 «НЕПРОФЕССИОНАЛЫ»**. Х/ф (Казахстан).
**22.00 «АНГЛИЯ!»** Х/ф (Германия).
**23.30** Республика - сегодня.
**23.45** Акценты +.
**0.05 «ЧУДЕСА И ДРУГИЕ УДИВИТЕЛЬНЫЕ ИСТОРИИ»**. Сериал

## ШКОЛЬНИК

**7.55 , 15.55, 23.55** Программа передач.
**8.00 , 16.00, 0.00** Биология 10 класс. «Генетическая инженерия. Биотехнология. Биологическое оружие, особенности воздействия».
**8.45 , 16.45, 0.45** «Опасная зона».
**9.00 , 17.00, 1.00** Геометрия 10 класс. «Признак перпендикулярности прямой и плоскости. Теорема о прямой, перпендикулярной к плоскости».
**9.45 , 17.45, 1.45, 13.50, 21.50, 5.50** «Телевикторина».
**10.00 , 18.00, 2.00** «Новейшая история»: «Российская империя в начале XX века».
**10.15 , 18.15, 2.15 «АКАДЕМИК ИВАН ПАВЛОВ»**. Х/ф
**12.00 , 20.00, 4.00** Телеигра «Маркиза».
**13.00 , 21.00, 5.00** «Командоры, вперед!»
**13.25 , 21.25, 5.25** «Архитектура - 2000»: «Немецкий архитектор Гюнтер Бениш».
**14.00 , 22.00, 6.00** Химия 10 класс. «Ароматические углеводороды».
**14.45 , 22.45, 6.45** «Азбука права»: «Прокурор», ч. 1.
**15.10 , 23.10, 7.10** Литература 10 класс. «Поиск героя в творчестве И.С. Тургенева. Роман «Отцы и дети».

## ФИЛЬМ ДНЯ — 21 ВЕК, 16.30

### «ПОСЛЕДНИЙ УИКЭНД». (Россия, 2005 г.)

**Бывший бандит по кличке Бешеный (Гоша Куценко) не всегда способен сдерживать горячие эмоции.**

***Режиссер: Павел Санаев.***

***В ролях: Иван Стебунов, Артем Семакин, Татьяна Арнтгольц, Гоша Куценко.***

**Триллер.** История юношеской любви переплетается с криминальной историей четырех ребят, решивших уничтожить тело случайно погибшего товарища. «Последний уикэнд» - остросюжетное кино, рассчитанное на самого широкого зрителя, но в то же время выполненное в манере авторского кинематографа.

## ПЕРВЫЙ КАНАЛ

**5.00** Новости.
**5.05** «Доброе утро!»
**9.00** Новости.
**9.20** «Малахов +».
**10.00** **«АГЕНТ НАЦИОНАЛЬНОЙ БЕЗОПАСНОСТИ»**. Сериал
**11.00** **«ПЯТЬ МИНУТ ДО МЕТРО»**. Сериал
**12.00** Новости.
**12.20** «Лолита. Без комплексов».
**13.20** «Детективы».
**14.00** Другие новости.
**14.30** «Контрольная закупка».
**15.00** Новости.
**15.20** «Вне закона»: «Сожженная любовь».
**16.00** **«ЛЮБОВЬ КАК ЛЮБОВЬ»**. Сериал
**17.00** «Федеральный судья».
**18.00** Вечерние новости.
**18.20** **«ПЯТЬ МИНУТ ДО МЕТРО»**. Сериал
**19.10** «Пусть говорят».
**20.00** **«СЕСТРЫ ПО КРОВИ»**. Сериал
**21.00** «Время».
**21.30** **«ЗА ВСЕ ТЕБЯ БЛАГОДАРЮ»**. Сериал
**23.30** Спецрасследование: «Ярмарка фальшивок».
**0.40** Ночные новости.
**0.50** «Искатели»: «Один день с черным археологом».
**1.40** «Ударная сила»: «Энергия взрыва».
**2.20** **, 3.05 «НА САМОМ ДНЕ»**. Триллер (США, 2001 г.)

Тилда Суинтон

**Режиссеры: С. МакГихи, Д. Сигел. В ролях: Т. Суинтон, Г. Виснич, Д. Такер.**
Она узнала, что ее сын - гей. Она нашла его любовника мертвым. Она единственная, кто это знает, и не хочет, чтобы это кто-нибудь знал. Однако звонит неизвестный и требует крупную сумму наличными за видеокассету с доказательствами...

**3.00** Новости.
**4.10** «Звезды эфира». А. Шилова.

## РОССИЯ ТВ-Тула

**5.00** «Доброе утро, Россия!»
**6.45** **, 7.15, 7.45, 8.15** «Местное время. Вести - Тула».
**8.45** «Ту-104. Последние слова летчика Кузнецова». Док. фильм
**9.45** «Вести. Дежурная часть».
**10.00** **«ВСЕГДА ГОВОРИ «ВСЕГДА»**. Сериал
**11.00** «Вести».
**11.30** «Местное время. Вести - Тула».
**11.50** **«ВСЕГДА ГОВОРИ «ВСЕГДА»**. Сериал
**12.50** «Частная жизнь».
**13.45** «Вести. Дежурная часть».
**14.00** «Вести».
**14.20** «Местное время. Вести - Тула».
**14.40** «Суд идет».
**16.00** «Кулагин и партнеры».
**16.40** «Вести. Дежурная часть».
**17.00** «Вести».
**17.20** «Местное время. Вести - Тула».
**17.40** **«ОБРЕЧЕННАЯ СТАТЬ ЗВЕЗДОЙ»**. Сериал
**18.40** **«ВОЛЧИЦА»**. Сериал
**19.40** «Вести. Дежурная часть».
**20.00** «Вести».
**20.45** «Местное время. Вести - Тула».
**21.05** «Спокойной ночи, малыши!»
**21.15** **«ВСЕГДА ГОВОРИ «ВСЕГДА»**. Сериал
**23.15** «Юродивые».
**0.15** «Вести +».
**0.35** **«ЛУЧШИЙ ДРУГ»**. Х/ф (США, 2000 г.)

Бенджамин Брэтт

**Режиссер: Д. Шлезингер. В ролях: Р. Эверетт, Мадонна, М. Вартан.**
Все попытки красотки Эбби преуспеть в делах и найти идеального мужа тщетны. Времени на то, чтобы завести ребенка, остается все меньше и меньше…

**2.35** «Дорожный патруль».
**2.55** **«ЗАКОН И ПОРЯДОК»**. Сериал (США).
**3.40** **«ДОКТОР ВЕГАС»**. Сериал (США).
**4.25** Канал «Евроньюс».

## СТС-ТУЛА

**6.00** **«ПОЛИЦИЯ БУДУЩЕГО»**. Мультсериал
**6.45** **«Лесной концерт»**. Мультфильм
**6.55** **«СМЕШАРИКИ»**. Мультсериал
**7.00** **«ПРИКЛЮЧЕНИЯ ВУДИ И ЕГО ДРУЗЕЙ»**. Мультсериал
**7.30** **«МОЯ ПРЕКРАСНАЯ НЯНЯ»**. Сериал
**8.00** **«ВСЕ СМЕШАЛОСЬ В ДОМЕ...»** Сериал
**9.00** Новости «fm-Медиа»
Прогноз погоды
Курс валют
**9.28** **, 19.58, 0.28** Настроение с Е. Гришковцом.
**9.30** **«ЗАЧАРОВАННЫЕ»**. Сериал
**10.30** **«МАРАБУНТА»**. Х/ф
**12.30** **«НЕ РОДИСЬ КРАСИВОЙ»**. Сериал
**13.30** Новости «fm-Медиа»
Прогноз погоды
Курс валют
**14.00** **«СМЕШАРИКИ»**. Мультсериал
**14.05** **«ВОКРУГ СВЕТА ЗА 80 СНОВ»**. Мультсериал
**14.30** **«ОЛИВЕТ ТВИСТ»**. Мультсериал
**15.00** **«СОНИК ИКС»**. Мультсериал
**15.30** **«Том и Джерри»**. Мультфильм
**16.00** **«КОМИССАР РЕКС»**. Сериал
**17.00** **«ТАЙНЫ СМОЛВИЛЯ»**. Сериал
**18.00** **«ЗАЧАРОВАННЫЕ»**. Сериал
**19.00** **«КТО В ДОМЕ ХОЗЯИН?»** Сериал
**19.30** Новости «fm-Медиа»
Прогноз погоды
Курс валют
**20.00** **«ВСЕ СМЕШАЛОСЬ В ДОМЕ...»** Сериал
**21.00** **«МОЯ ПРЕКРАСНАЯ НЯНЯ»**. Сериал
**21.30** **«ЗУБАСТИКИ»**. Х/ф (США, 1987 г.)
**Режиссер: С. Херек. В ролях: Д. Воллес, М. Еммет Волш, Б. Грин Буш.**
О свирепых пришельцах, представляющих собой мохнатые шары с зубами. Эти пираты из космоса заполонили сельскую ферму в Канзасе и жрут все, что на зуб попадается. Слава богу, что на этих гадов охотятся хорошие ребята из космоса. Они вовремя приходят на помощь местным и побеждают «зверушек».
**23.30** **«КТО В ДОМЕ ХОЗЯИН?»** Сериал
**0.00** Новости «fm-Медиа»
Прогноз погоды
Курс валют
**0.30** Детали.
**1.30** **«СПАСИ МЕНЯ»**. Сериал
**2.15** **«НОВАЯ ЖАННА Д'АРК»**. Сериал
**3.45** **«ДОРОГАЯ, Я УМЕНЬШИЛ ДЕТЕЙ»**. Сериал
**5.05** Музыка на СТС.

## НТВ

**6.00** «Сегодня утром».
**9.05** «Наше все!»
**10.00** «Сегодня».
**10.20** «Чистосердечное признание».
**10.55** **«ТАКСИСТКА»**. Сериал
**11.55** «Две правды».
**13.00** «Сегодня».
**13.25** **«ВРАЧЕБНАЯ ТАЙНА»**. Сериал
**14.30** **«ТАМБОВСКАЯ ВОЛЧИЦА»**. Сериал
**15.30** «Чрезвычайное происшествие. Обзор».
**16.00** «Сегодня».
**16.25** **«УЛИЦЫ РАЗБИТЫХ ФОНАРЕЙ»**. Сериал
**18.35** «Чрезвычайное происшествие. Обзор».
**19.00** «Сегодня».
**19.45** **«ВРАЧЕБНАЯ ТАЙНА»**. Сериал
**20.50** **«МОЛОДЫЕ И ЗЛЫЕ»**. Сериал
**21.50** «Чрезвычайное происшествие. Обзор».
**22.00** «Сегодня».
**22.40** **«КАЗУС КУКОЦКОГО»**. Сериал
**0.40** «Top Gear».
**1.10** **«УЛИЦЫ РАЗБИТЫХ ФОНАРЕЙ»**. Сериал
**3.10** «Криминальная Россия».
**3.40** «Кома: это правда».
**4.15** **«ВЕРОНИКА МАРС 2»**. Сериал (США).
**4.55** **«ЛЮБОВЬ ВДОВЦА 2»**. Сериал (США).
**5.40** «Чрезвычайное происшествие. Обзор».

## КУЛЬТУРА

**6.30** Канал «Евроньюс».
**10.00** **, 19.30, 23.30** «Новости культуры».
**10.20** **, 1.50, 2.50** Программа передач.
**10.30** «Человек и львы», 3-я серия. Док. сериал
**11.00** **«В ДЕНЬ СВАДЬБЫ»**. Х/ф
**12.10** **«ГОСПИТАЛЬ ХИЛЛТОП»**. Мультсериал (Великобритания - Франция - Германия).
**12.20** «Жизнь в тексте». Док. фильм
**13.05** «Тем временем».
**14.00** «Academia».
**14.30** **«ЛЮБОВЬ ЯРОВАЯ»**, Телеспектакль ч. 2.
**15.45** **«Снегурочка»**. Мультфильм
**16.50** **«СОБАКА ПО ИМЕНИ СНОБЗ»**, 9-я серия. Сериал
**17.15** «Человек и львы», 4-я серия. Док. сериал
**17.40** «Вещественное доказательство».
**18.05** «Порядок слов».
**18.15** Самарский академический театр оперы и балета.
**19.00** «Ночной полет».
**19.55** «Пропавшие пирамиды Карала». Док. сериал (Великобритания).
**20.50** «Больше, чем любовь». В. Ерофеев и Н. Шмелькова.
**21.30** «Жизнь и смерть Достоевского». Док. фильм Фильм 10.
**22.00** «Олег Каган. Жизнь после жизни», Док. фильм ч. 1.
**23.00** «Кто мы?» «История, распятая в пространстве».
**23.55** **«ЖИЗНЬ»**. Х/ф (Франция).
**1.35** «Ицукусима. Говорящая природа Японии». Док. фильм
**1.55** «Пропавшие пирамиды Карала». Док. фильм

## ТВ-3 Тула

**6.00** Победоносный голос.
**6.30** **, 8.00, 13.00** Про Кино.
**7.00** **«Фантастическая четверка»**. Мультфильм
**7.30** **«Черепашки ниндзя»**. Мультфильм
**8.30** **«КОМНАТА СМЕХА»**. Сериал
**9.00** **«АМАЗОНИЯ»**. Х/ф (Франция).
**10.45** **«ЧУЖАЯ ЗЕМЛЯ»**. Х/ф (США).
**13.30** Медицинское обозрение.
**14.00** **«ИНСПЕКТОР-РАЗИНЯ»**. Х/ф (Франция).
**16.00** **«ПУТЕШЕСТВИЕ К ЦЕНТРУ ЗЕМЛИ»**. Х/ф (США).
**18.30** Киномания.
**19.00** **«ГОРОДСКОЙ ОХОТНИК»**. Х/ф (Гонконг, 1993 г.)
**Режиссер: В. Чин. В ролях: Д. Чан, Р. Нортон, Д. Вон.**
Мало того, что боевик комедийный, - он еще и музыкальный. Джекки Чан играет частного детектива, который проникает на корабль «Фудзи Мару», чтобы раскрыть сразу несколько преступлений…
**21.00** **«ПАТРУЛЬ ВРЕМЕНИ»**. Х/ф (США).
**23.00** **, 2.00 «КЛИЕНТ ВСЕГДА МЕРТВ»**, 7-я серия. Сериал
**0.00** **«ТОЛЬКО СИЛЬНЕЙШИЕ»**. Х/ф (США).
**3.00** **«ЧИСЛА»**, 28-я серия. Сериал
**4.00** **«СЕМЬЯ СОПРАНО»** в правильном переводе Гоблина, 34-я серия. Сериал

## ТВ-ЦЕНТР Тула

**6.00** **, 7.30** «Настроение».
**7.00** «Настроение.Тула».
**8.30** **, 21.15 «ГОРОДСКОЙ РОМАНС»**. Сериал
**9.25** **, 13.50, 17.25, 23.10, 0.35** «Битва за Москву».
**9.30** **«ОПАСНЫЕ ГАСТРОЛИ»**. Х/ф
**11.20** **, 5.15** «Репортер».
**11.30** **, 14.30, 0.20** «Петровка, 38».
**11.45** **, 14.45, 20.45** «События».
**12.00** **«ЗОЛОТАЯ ТЕЩА»**. Сериал
**12.35** **, 2.25 «ОДНО ДЕЛО НА ДВОИХ»**. Сериал (Германия).
**13.55** «Деловая Москва».
**15.00** **, 5.30** Мультфильмы: **«Сладкая сказка»**, **«Ура… Вперед, в Чехию!»**
**15.30** **, 22.10 «ЭШЕЛОН»**. Сериал
**16.30** «Новое «Времечко».
**17.30** **«СТРАСТИ ПО-ИТАЛЬЯНСКИ»**. Сериал (Италия).
**18.35** «В центре внимания». «Генный код как улика».
**19.00** «События. Тульское время».
**19.20** Прогноз погоды.
**19.25** Свое мнение.
**19.35** «Встречи»
**19.50** «Лицом к городу».
**23.15** «В центре внимания». «Без вести пропавшие».
**23.50** «События». «25 час».
**0.40** **«ТАКСИ 3»**. Х/ф (Франция).
**3.35** **«ПО ЗАКОНУ»**. Сериал (Великобритания).

## ТНТ

**7.00** Новости «fm-Медиа»
**7.20** ИнформБюро
**7.25** Тула: инструкция по применению
**7.45** Музыка на ТНТ
**8.00** Новости «fm-Медиа»
**8.20** ИнформБюро
**8.25** Тула: инструкция по применению
**8.45** Наши песни.
**9.00** «Замуж за миллионера».
**10.00** Ток-шоу «Запретная зона».
**11.00** **, 18.00, 18.30 «СЧАСТЛИВЫ ВМЕСТЕ»**. Сериал
**12.00** **«ДАША-СЛЕДОПЫТ»**. Мультсериал
**12.30** **«ГУБКА БОБ КВАДРАТНЫЕ ШТАНЫ»**. Мультсериал
**13.00** **«ЭЙ, АРНОЛЬД!»** Мультсериал
**13.30** **, 14.45, 19.50** Такси.
**14.00** Новости «fm-Медиа»
**14.20** ИнформБюро
**14.25** Крутящий момент
**15.05** **«ЗАГАДАЙ ЖЕЛАНИЕ»**. Комедия (США).
**17.00** **, 21.00** «Дом 2. Осень = Любовь».
**19.00** Новости «fm-Медиа»
**19.25** ИнформБюро
**19.30** Тула: инструкция по применению
**20.00** «Голые стены».
**22.00** **«ДОКТОР ДЖЕКИЛЛ И МИССИС ХАЙД»**. Комедия (США).
**23.55** «Дом 2. После заката».
**0.25** Новости «fm-Медиа»
**0.50** ИнформБюро

## «ДОМАШНИЙ»

**6.30** **«АЛЬФ»**. Сериал
**7.00** «Полезное утро».
**9.30** **«УКРОТИТЕЛИ ВЕЛОСИПЕДОВ»**. Комедия
**11.05** «Детский доктор».
**11.30** **, 19.30 «ТЫ - МОЯ ЖИЗНЬ»**. Сериал
**12.30** **«ЛЮБА, ДЕТИ И ЗАВОД»**. Сериал
**13.00** «Линии жизни».
**13.30** **, 22.30** «Мир в твоей тарелке».
**14.00** «Коллекция идей».
**14.30** «Что разрушает мне жизнь».
**15.00** «Звездные судьбы. Альфред Хичкок». Док. сериал
**15.15** **, 2.50 «ТЕЛОХРАНИТЕЛЬ»**. Сериал
**16.15** «Сладкие истории».
**16.30** **, 3.35 «ПЛЕННИЦА»**. Сериал
**17.30** «Трус, Балбес, Бывалый».
**18.30** **, 21.30 «СКОРАЯ ПОМОЩЬ»**. Сериал
**20.30** «Трус, Балбес, Бывалый».
**23.00** «Друзья моего хозяина».
**23.30** **«С ЛЮБИМЫМИ НЕ РАССТАВАЙТЕСЬ»**. Мелодрама (к/ст. им. М. Горького, 1979 г.)
**Режиссер: П. Арсенов. В ролях: И. Алферова, А. Абдулов, К. Лучко.**
Молодожены разводятся. С обидой, разочарованиями, ревностью. Идет дотошное разбирательство в суде…
**0.55** **, 5.40** Городской альманах.
**1.10** **«ЖЕНАТЫ… С ДЕТЬМИ»**. Сериал

## РАМБЛЕР

**7.00** **, 12.00, 15.00, 19.00** «Новости высоких технологий».
**7.30** **, 14.30 «ЛЕТНЫЙ ОТРЯД»**. Мультсериал (Канада - Франция).
**8.00** **, 20.30** «Смелые решения».
**9.00** «Острова сокровищ», 1-я и 2-я серии. Док. сериал
**10.00** «Мана: таинственная сила», ч. 1.
**11.00** «Океан Тайны». Док. сериал
**12.30** **, 0.30** «Вы играй!»
**13.30** «Мир природы». «Ферма, забытая временем».
**15.30** «Острова сокровищ», 3-я и 4-я серии. Док. сериал
**16.30** **, 20.00** «На грани возможного».
**17.00** «Закрытая информация», 7-я серия.
**18.00** «Мир природы». «Необыкновенные путешествия».
**19.30** **, 2.30** «Этот безумный мир».
**21.30** «Мана: таинственная сила», Док. фильм ч. 2.
**22.30** «Закрытая информация», 8-я серия.
**23.30** «Кошки Венеции». Док. фильм
**1.30** «Ночью можно».

## РБК

**6.00** **- 5.30** Новости. Каждые 30 минут.
**6.10** **, 6.35, 7.10, 7.35, 8.10, 8.35, 9.10, 10.10, 11.10, 12.10, 13.10, 14.10, 15.05, 16.10, 17.15, 18.10, 20.10, 21.20, 22.05, 23.15, 1.15, 2.10, 3.10, 4.10, 5.10** Рынки.
**6.20** **, 7.20, 8.20, 9.20, 10.20, 3.15, 4.15, 5.15** Российская пресса.
**6.25** **, 7.25, 8.45, 9.25** Афиша.
**6.40** **, 7.40, 8.40, 10.35, 2.15, 4.20** Зарубежная пресса.
**6.45** **, 7.45, 8.25, 9.50, 5.25** Автоновости.
**6.50** **, 7.50, 8.50, 9.53** C-news.
**6.53** **, 7.53, 8.53, 10.25** Бизнес-стиль.
**9.35** **, 22.10** Зарубежный бизнес.
**10.40** Открытие торгов в России.
**10.50** **, 16.20, 18.50, 5.50** Азбука инвестора.
**11.15** Диалог.
**12.15** **, 14.35, 18.35** Новости компаний.
**12.35** Капитал.
**13.35** **, 3.35** Сфера интересов.
**14.50** **, 17.50, 2.20** Звездная пыль.
**15.15** В фокусе.
**16.35** **, 2.35** Капитал.
**17.35** Открытие торгов в Америке.
**19.10** Итоги торгов в России.
**19.35** **, 4.35** Персона.
**20.15** Диалог.
**21.10** **, 1.10** Интрига дня.
**22.35** Сфера интересов.
**23.35** Недвижимость.
**0.10** Закрытие торгов в Америке.
**0.15** В фокусе.

## ЭКСПЛОРЕР

**7.00** **, 13.00** «Аэробус против Боинга». Док. фильм (Япония).
**8.00** **, 14.00** «Укротители льдов». Док. фильм (Великобритания).
**9.00** **, 15.00** «Авантюра гаечного ключа». Док. сериал (США).
**10.00** **, 16.00** «Короли дорог: грузовики». Док. фильм (США).
**11.00** **, 17.00** «Преступные гении». Док. фильм (США).
**11.30** **, 17.30** «Супермаксимум». Док. сериал (Австралия).
**12.00** **, 18.00 «ПОЕДИНОК С ПРИРОДОЙ»**. Сериал (Великобритания).
**19.00** «Индианаполис мотор Спидвей». Док. фильм (США).
**20.10** «Жизнь на грани». Док. фильм (США - Великобритания).
**21.00** «Чудеса тюнинга». Док. сериал (США).
**21.30** «Пятая скорость». Док. сериал (Великобритания).
**22.00** «Шоу полезных вещиц». Док. сериал (Великобритания).
**22.30** «Клуб «Майл хай». Док. фильм (Великобритания).
**23.00** Шоу «SAS джунгли - а ты бы смог?» (Великобритания).
**0.00** «Хулиганы». Док. фильм (Великобритания).

## ДИСКАВЕРИ

**8.00** **, 13.55** Супервойны на свалке, 12-я серия.
**8.55** **, 14.50** Войны на свалке: Сверхскоростные гонки.
**9.50** **, 15.45** Цельнометаллические баталии: США/Великобритания/Исландия.
**10.45** **, 18.30** Рождение гоночного автомобиля, 6-я серия.
**11.10** **, 19.00** Экстремальные машины: Фанаты скорости 2.
**12.05** Смертельный улов: Новички, и в Голландской гавани собрались 1500 рыбаков.
**13.00** Нефтяные вышки: до седьмого пота: Якорям не страшны ураганы.
**16.40** **, 4.50** Американское казино, 22-я серия.
**17.35** Запредельная техника: Подвесные мосты.
**18.00** **, 5.45** Махинаторы: Сузуки SJ410, ч. 2.
**20.00** **, 6.10** Наперегонки со временем, 5-я серия.
**21.00** Испытание на прочность.
**22.00** Невероятная скорость: Поезда-рекордсмены.
**22.30** Невероятная скорость: Внедорожник.
**23.00** **, 7.05** Рукотворные чудеса: Азия: Корейский экспресс.
**0.00** В момент катастрофы: Калифорнийский оползень.
**1.00** Криминалисты.
**2.00** Травматологи.
**3.00** Истории умерших.
**3.55** Архивы ФБР: Преданные братья.

## ПЛАНЕТА ЖИВОТНЫХ

**8.00** Спасение диких животных, 13-я серия.
**8.30** Удивительные истории о животных, 17-я серия.
**9.00** **, 2.00** Самые забавные животные планеты.
**10.00** **, 14.00, 21.30, 7.30** Обезьяньи проделки, 7-я серия.
**10.30** Ветеринары под солнцем.
**11.00** Дневник «Большой кошки».
**12.00** **, 18.00** Охотник за крокодилами: От Австралии до Голливуда.
**13.00** **, 0.00** Полиция Хьюстона - отдел по защите животных: Драма в зале суда.
**14.30** **, 21.00, 7.00** Животные от А до Я: Белки: Хватит ли им выносливости?
**15.00** Белый лев - царь зверей.
**16.00** Поля звериных сражений: Плавни.
**16.30** Поля звериных сражений: Луга.
**17.00** Природа с неожиданной стороны: Неожиданные партнеры.
**17.30** Сверхъестественные явления: Гигантский ленивец.
**19.00** **, 6.00** Отдел по охране животных. Полиция Майами: Змеи на воле.
**20.00** **, 5.00** Конские хвосты, 10-я серия.
**20.30** **, 5.30** Как живется в конюшне, 6-я серия.
**22.00** **, 3.00** Сильный укус.
**23.00** **, 4.00** Империя слонов: Саванна.
**1.00** Скорая ветеринарная помощь. Легкая походка.

## КАНАЛ ПУТЕШЕСТВИЙ

**10.00** Турист. Дублин, Ирландия.
**10.30** Поездки мечты. Сицилия и Сардиния.
**11.00** Великие автомобильные маршруты. Ирландия.
**11.30** Гольф в Калифорнии. Сан-Хосе.
**12.00** Планета еды. Пряные дорожки.
**13.00** Поход по всему свету. Путеводитель по Мехико.
**14.00** Пан-Азия. Бали, ч. 2.
**14.30** Флойд в Африке. Солнечный город.
**15.00** Не забудьте паспорт.
**16.00** Шагая по свету. Большие Каймановы острова.
**16.30** Круиз по Средиземному морю. Италия, Сицилия.
**17.00** Поход по всему свету.
**18.00** Путешествия-2006. Ноябрь.
**18.30** Развилка в Африке. Кейптаун.
**19.00** Пан-Азия. Индия. Кочи и Кумаракум.
**19.30** Страсть к путешествиям.
**20.00** Путеводитель независимого путешественника. Гонконг.
**21.00** Мир Грейнджера.
**22.00** По дорогам Америки. Портленд - Канзас-Сити.
**22.30** Дикий рык. Большие встречи на море.
**23.00** Приключения Жюля Сильвестера среди дикой природы.
**0.00** Поход по всему свету. Малайзия. Пенанг.
**1.00** Томимый жаждой путешественник. Англия.
**1.30** Казино мира. Цезарь, Атлантик-Сити.
**2.00** Турист. Оттава, Онтарио.

## РОССИЯ-СПОРТ

**5.00** Футбол. Чемпионат Англии. «Уиган» - «Астон Вилла».
**7.00** , **9.00, 11.40, 17.05, 19.35** «Вести-спорт».
**7.10** , **9.10** «Спортивный календарь».
**7.15** , **11.00** «Личный тренер».
**7.50** , **15.55** Футбол. Обзор матчей чемпионата Англии.
**9.15** «Летопись спорта». Футбол. Последний чемпионат СССР.
**9.50** Автоспорт. ЧМ по ралли. «Ралли Новой Зеландии».
**11.55** , **17.20** Волейбол. ЧМ. Мужчины. Россия - Казахстан.
**13.50** Футбол. Чемпионат Англии. «Челси» - «Вест-Хэм».
**19.50** Футбол. Лига чемпионов. «ЦСКА» (Россия) - «Порту» (Португалия).
**22.35** Футбол. Лига чемпионов. «Арсенал» (Великобритания) - «Гамбург» (Германия).
**0.50** Футбол. Лига чемпионов. «Селтик» (Шотландия) - «Манчестер Юнайтед» (Великобритания).
**3.00** Футбол. Обзор Лиги чемпионов.
**4.15** «Сборная России». С. Бойко.

## ПЯТЫЙ КАНАЛ

**7.00** , **18.30** ЛОТ.
**8.00** , **8.45** «Утро в большой стране».
**8.30** , **23.15** Сейчас о спорте.
**9.30** , **10.30, 12.30, 14.30, 17.30, 19.30** Сейчас.
**9.35** **«ИСЦЕЛЕНИЕ ЛЮБОВЬЮ»**. Сериал
**10.45** , **16.45** «Горькая правда».
**11.30** **«ВТОРАЯ ЖИЗНЬ»**. Сериал (США - Колумбия - Испания).
**12.45** «Абсолютно дикие». Док. сериал
**13.40** **«ПЕС Д'АРТАНЬЯН И ТРИ МУШКЕТЕРА»**. Сериал
**14.05** **«Дьяволик»**. Мультфильм (США - Великобритания).
**14.45** «Открытая студия».
**15.45** «Величайшие ученые». Док. сериал (США).
**16.15** **«СТАРШЕКЛАССНИКИ»**. Сериал
**17.45** «Дом быта».
**18.00** Док. детектив. (Россия - Украина).
**20.10** «Экстренный вызов 112».
**20.30** **«МЕДИУМ»**. Сериал (США).
**21.30** «Сейчас о главном».
**22.15** «Архивы ФБР». Док. сериал (США).
**23.30** **«АНДРЕЙ РУБЛЕВ»**. Х/ф (Россия).

## ЗВЕЗДА

**6.00** , **16.45** «Формула здоровья».
**6.30** , **10.00** «Служу России!»
**7.00** «Бокс».
**7.15** Мультфильм.
**7.55** , **20.00** ТОП-Новости.
**8.00** , **22.15** «Оружейка».
**8.30** , **22.45** «Путешествие в Дудутки». Док. фильм
**9.00** , **17.15** **«СОКРОВИЩА МЕРТВЫХ»**, 1-я серия. Х/ф (1-я серия.)
**10.30** , **1.00** «Солдат неизвестной войны». Док. фильм
**11.30** , **3.45** «Хвостатые истории». Док. сериал
**12.00** **«ФРОНТ БЕЗ ФЛАНГОВ»**, 1-я серия. Х/ф (1-я серия.)
**13.45** «ГТО».
**14.00** , **4.15** «Великие иллюзии: история фокуса». Док. сериал
**14.30** , **4.45** **«ЧЕТЫРЕ ТАНКИСТА И СОБАКА»**, 2-я серия. Х/ф
**15.45** **«ВСЯКАЯ ВСЯЧИНА»**. Сериал
**16.15** «Наука для нас».
**18.15** , **2.00** **«ТРИЖДЫ О ЛЮБВИ»**. Х/ф
**20.05** «Звезда «Локо».
**20.20** **«ФРОНТ БЕЗ ФЛАНГОВ»**, 2-я серия. Х/ф
**21.45** «Уроки истории. Куликово поле 1380».
**23.15** **«БИЧ БОЖИЙ»**. Х/ф

## JETIX

**8.00** **«ПРИНЦЕССА СИССИ»**.
**8.20** **«ШКОДЛИВЫЙ ПЕС»**.
**8.40** **«ПИРАТ БЕШЕНЫЙ ДЖЕК»**.
**8.50** **«УОЛТЕР МЭЛОН»**.
**9.15** **«ГАДЖЕТ И ГАДЖЕТЯНЕ»**.
**9.40** , **10.05, 18.20** **«ТУТЕНШТЕЙН»**.
**10.30** , **15.50** **«ШКОЛА СЮРИКЕНОВ»**.
**10.55** , **16.35** **«КАПИТАН ФЛАМИНГО»**.
**11.05** , **16.45** **«СКЕТЧ-ПЛАНЕТА»**.
**11.20** , **17.35, 0.05** **«СУПЕРРОБОТ И ОБЕЗЬЯНЬЯ КОМАНДА»**.
**11.45** , **17.10** **«А.Т.О.М. РЕБЯТА АЛЬФА НА МАШИНАХ»**.
**12.10** , **18.40** **«W.I.T.C.H. ВЕДЬМА»**.
**12.35** , **13.00, 19.05, 21.45** **«ОБАН, ЗВЕЗДНЫЙ ГОНЩИК»**.
**13.25** , **20.35** **«ГАЛАКТИЧЕСКИЙ ФУТБОЛ»**.
**13.50** , **19.50** **«ТОЛЬКО ШПИОНЫ»**.
**14.15** , **14.40** **«ЧТО С ЭНДИ?»**
**15.05** , **15.30** **«ДЕТКИ ИЗ КЛАССА 402»**.
**16.15** **«ЖИЗНЬ С ЛУИ»**.
**17.00** **«PUCCA»**.
**18.00** **«ТОФУ»**.
**19.30** , **22.10** **«ОБАН, ЗВЕЗДНЫЙ ГОНЩИК»**.
**20.15** **«ТОЛЬКО ШПИОНЫ»**.
**21.00** **«ВОИНЫ-МОНСТРЫ»**.
**21.20** **«НОВАЯ СЕМЕЙКА АДАМС»**.
**22.35** **«КОРОЛЬ ШАМАН»**.
**23.00** , **23.20** **«ЧЕЛОВЕК-ПАУК»**.
**23.45** **2ЖЕЛЕЗНЫЙ ЧЕЛОВЕК»**.
**0.30** **«ИКС-МЭН»**.
**0.50** **«ФАНТАСТИЧЕСКАЯ ЧЕТВЕРКА»**.
**1.15** **«ГОНЩИКИ НАСКАР»**.
**1.35** **«ДИАБОЛИК»**.

## REN-TV

Профилактика.
**16.00** **«ТРОЕ СВЕРХУ»**. Сериал
**16.30** , **20.30** **«БРАТЬЯ ПОРАЗНОМУ»**. Сериал
**17.00** , **21.00** **«СОЛДАТЫ 6»**. Сериал
**18.00** Званый ужин.
**19.00** **«СИМПСОНЫ»**. Мультсериал (США)
**19.30** «24»
**20.00** **«ТРОЕ СВЕРХУ»**. Сериал
**22.00** Невероятное космическое надувательство.
**23.00** , **0.15** **«ДРУЗЬЯ»**. Сериал (США).
**23.30** «24».
**0.00** Шоу «Мистер Бин». (Великобритания).
**0.50** Деньги по вызову.
**2.00** **«ВЫСТРЕЛ В ГРОБУ»**. Комедия (Украина, 1992г.)
**Режиссер: Н. Засеев. В ролях: М. Пуговкин, Г. Вицин, Е. Моргунов, С. Мишулин, С. Старчиков.**
Иронический пересказ почти невероятных событий, происшедших в августе 1991 года в Крыму на одной из правительственных дач.
**4.15** Военная тайна.

## ТВ-МИР

**6.50** Заряжайся!
**8.20** **«ЧЕЛОВЕК МОРЯ»**, 45-я серия. Сериал
**9.10** Студия 60 - 90.
**9.30** , **12.30, 15.30, 18.30, 21.30** «Новости Содружества».
**9.45** , **16.30** Уроки английского языка.
**10.00** «Неизвестная планета». Док. сериал
**10.30** **«НЕПРОФЕССИОНАЛЫ»**. Х/ф (Казахстан).
**12.00** , **15.50** «Города мира». Док. сериал
**12.50** **«ГОРЯЧЕВ И ДРУГИЕ»**, 17-я и 18-я серии. Сериал
**14.00** Мультфильм.
**14.25** **«ЧЕЛОВЕК МОРЯ»**, 46-я серия. Сериал
**16.45** **«Роботы ниндзя»**. Мультфильм
**17.10** , **21.55** Студия «60-90».
**17.15** Республика - сегодня.
**17.40** «Ташкент - Родина телевидения». (Узбекистан).
**18.15** Акценты.
**18.55** **«ГОРЯЧЕВ И ДРУГИЕ»**, 19-я и 20-я серии. Сериал
**19.55** «Тик-так».
**20.10** **«КРАХ ИНЖЕНЕРА ГАРИНА»**, 1-я серия. Х/ф (1-я серия.)
**22.00** **«ВСЕ НАЧИНАЕТСЯ С ЛЮБВИ»**. Х/ф
**23.30** Дети солнца.
**23.45** Акценты +.
**0.05** **«ЧУДЕСА И ДРУГИЕ УДИВИТЕЛЬНЫЕ ИСТОРИИ»**. Сериал

## ДЕТСКИЙ ПРОЕКТ

**5.00** **-4.00** 7 новостей. Каждый час.
**5.05** , **12.05** «Советский спорт».
**5.25** , **11.25, 14.25** NHL. Обзор.
**6.05** Зарядка для страны.
**6.25** , **7.25** Веселые старты.
**7.05** Экстремальный контакт.
**8.05** , **17.05** Музыкальный трек.
**8.25** **«ГРАН-ПРИ»**. Мультсериал
**9.05** 220 вольт.
**9.25** , **12.25, 13.25, 15.25, 16.25** Экстремальный спорт.
**10.05** Водное поло. Турнир на Кубок Губернатора МО. «Штурм-2002» - «С.Н. Марсель».
**11.05** , **16.05, 19.05** Только не это!
**13.05** , **18.05, 2.25** Магия оружия.
**14.05** Картинг.
**15.00** Бундеслига. Обзор.
**15.05** , **20.05, 1.05** NBA Live!
**17.25** , **1.25** Мир свободного спорта.
**18.25** Экстрим: начало века.
**20.00** , **23.00, 2.00** NHL. Обзор.
**20.25** Классика футбола.
**21.05** , **0.05** Диалоги о рыбалке.
**21.25** Рестлинг. Чемпионат НФР.
**22.05** Дартс. World Matchplay.
**23.05** , **3.05** Покер.

## ДАРЬЯЛ-ТВ

**6.30** , **14.30, 14.55** Мультфильм.
**8.00** , **19.55** Самое смешное видео.
**8.30** , **15.25** «Как уходили кумиры. Л. Гайдай». Док. сериал
**8.55** Неслучайная музыка.
**9.00** Телемагазин.
**9.30** , **0.00** Авто-новости «Карданный вал +».
**9.55** **«ЭПИЦЕНТР»**. Х/ф
**11.55** , **19.00** **«РЫЦАРЬ ДОРОГ»**. Сериал
**13.00** **«ДЕТЕКТИВ НЭШ БРИДЖЕС»**. Сериал
**14.00** , **20.25** «Каламбур».
**14.45** Мультфильм.
**15.55** **«ЯРОСЛАВНА - КОРОЛЕВА ФРАНЦИИ»**. Х/ф
**18.00** «Фабрика смеха».
**20.55** «Каламбур».
**21.30** «Осторожно, афера!»
**22.00** **«C.S.I. МЕСТО ПРЕСТУПЛЕНИЯ ЛАС-ВЕГАС»**. Сериал
**23.00** **«ЛАС-ВЕГАС»**. Сериал
**0.30** Девушки в бикини.
**1.00** **«СТРОГО НА ЮГ»**. Сериал
**1.55** Ночной клуб.
**2.55** **«УБИТЬ ВЕЧЕР»**. Х/ф
**4.30** Как хорошо быть звездой.
**4.50** Шоу «Деньги с неба».
**4.55** Музыка.

## ТВ-1000

**4.00** , **22.00** **«ДЕНЬ ПОКАЯНИЯ»**. Х/ф (США).
**6.00** **«ПОДАРОК СУДЬБЫ»**. Комедия (США).
**8.00** **«ОТПЕТЫЕ ВОЛШЕБНИКИ»**. Комедия (США).
**10.00** **«ОБЕЗЬЯНА»**. Комедия (США).
**12.00** **«Я НЕ БОЮСЬ»**. Триллер (Испания - Италия - Великобритания).
**14.00** **«ПОПЗВЕЗДА»**. Комедия (США).
**16.00** **«ПЕС-КАРАТИСТ»**. Комедия (США - Германия).
**18.00** **«ЗНАКИ СТРАСТИ»**. Х/ф (Франция - Великобритания).
**20.00** **«200 СИГАРЕТ»**. Комедия (США, 1999 г.)
**Режиссер: Р. Брамон Гарсия. В ролях: Б. Эффлек, К. Лав, К. Риччи.**
Разношерстная молодежь собралась в канун Нового года на вечеринку в центре Нью-Йорка. Кевин и Люси пришли вместе, но, пока Кевин жаловался на жизнь друзьям, Люси занялась совращением красавца бармена.
**0.00** Playboy.

## ХОЛЛМАРК

**0.45** **«ИВАНА ТРАМП: ТОЛЬКО РАДИ ЛЮБВИ»**. Х/ф (США).
**2.30** **«МЭРИ ХИГГИНС КЛАРК: ЛЮБИТ МУЗЫКУ И ТАНЦЫ»**. Детектив
**4.15** **«ДЖЕК»**. Х/ф
**6.00** , **10.00** **«ТОЛЬКО ЛЮБОВЬ»**, Мелодрама ч. 2. (США).
**7.30** , **15.00** **«ПРОСТО МЕЧТА»**. Х/ф
**9.15** , **18.30** **«ДОЧЕРИ МАКЛЕОДА 5»**, Сериал ч. 110. (Австралия).
**11.30** , **16.45** **«МАЛЕНЬКИЙ ДЖОН»**. Х/ф (США, 2002 г.)
**Режиссер: Д. Лоури. В ролях: В. Рэймс, Г. Рубен.**
Натали Бритейн хороший судья по семейным делам. Но приходит время, когда ей приходится решать собственные семейные проблемы. Оказывается, ее отец усыновил ребенка...
**13.15** , **19.30** **«УЗНАТЬ ПРАВДУ»**. Х/ф (США).
**21.15** **«МЭРИ ХИГГИНС КЛАРК: СМЕРТЕЛЬНАЯ МЕДИЦИНА»**. Триллер
**23.00** **«КОРОЛЬ ЛИР ИЗ ТЕХАСА»**. Х/ф

## XXI ВЕК

**10.00** , **18.00, 2.00** **«ЗНАХАРЬ»**, 2-я серия. Мелодрама
**11.10** , **19.10, 3.10** **«ЧЕРНАЯ МЕТКА»**. Драма (США).
**12.55** , **20.55, 4.55** **«ТЕОРИЯ СОБЛАЗНА»**. Комедия (Канада).
**14.25** , **22.25, 6.25** **«ОБЪЕДИНЕННАЯ ЗОНА БЕЗОПАСНОСТИ»**. Боевик (Южная Корея).
**16.20** , **0.20, 8.20** **«ИСТОРИЯ ОБЫКНОВЕННОГО БЕЗУМИЯ»**. Драма (Франция).

## «ДАМСКИЙ КЛУБ»

**7.00** , **0.30** Музыка на канале.
**7.30** **«АЛОНДРА»**. Сериал
**8.00** «Университет дизайна», 7-я серия. (Канада).
**8.35** , **11.00, 18.00** «Красотка».
**9.00** «С добрым утром, любимая!»
**10.00** , **19.00, 0.15** «Все лучшее, для Вас».
**12.00** «Наши дети».
**13.00** «Ваш доктор».
**14.00** **«СЕКС И СТРЕЛЬБА»**. Комедия (США).
**16.00** «Твой дом».
**17.00** «Следы в истории».
**17.25** **«АЛОНДРА»**. Сериал
**20.00** «Зеркало жизни».
**21.00** «Ваш личный парапсихолог».
**22.00** «Сексуальная революция».
**23.00** **«ДАМСКАЯ КОМНАТА»**. Комедия (Канада - Великобритания).

## ШКОЛЬНИК

**7.55** , **15.55, 23.55** Программа передач.
**8.00** , **16.00, 0.00** Биология 11 класс. «Макроэволюция в мезозойскую и кайнозойскую эру. Основные ароморфозы».
**8.45** , **16.45, 0.45** «Опасная зона».
**9.00** , **17.00, 1.00** Геометрия 11 класс. «Комбинация многогранников и тел вращения».
**9.40** , **17.40, 1.40, 13.50, 21.50, 5.50** «Телевикторина».
**9.45** , **17.45, 1.45** **«Квартет»**. Мультфильм
**10.00** , **18.00, 2.00** «Новейшая история»: «Экономика России в начале XX века».
**10.15** , **18.15, 2.15** **«ДЕВУШКА СПЕШИТ НА СВИДАНИЕ»**. Комедия
**11.20** , **19.20, 3.20** **«Пропавшая грамота»**. Мультфильм
**12.00** , **20.00, 4.00** «Маркиза».
**13.00** , **21.00, 5.00** «Командоры, вперед!»
**13.25** , **21.25, 5.25** «Архитектура - 2000»: «Архитектура Токио».
**14.00** , **22.00, 6.00** Химия 11 класс. «Обратимые химические реакции. Химическое равновесие».
**14.45** , **22.45, 6.45** «Азбука права»: «Прокурор», ч. 2.
**15.10** , **23.10, 7.10** Литература 11 класс. «Образы стихий в стихотворениях А. Блока 1904-1908 гг. (II том лирики)».

## ТЕЛЕКЛУБ

**20.00** **«СТОЛЫПИН... НЕВЫУЧЕННЫЕ УРОКИ»**. Сериал
**21.00** **«ОХОТНИК»**. Сериал
**22.00** **«СЫЩИКИ»**. Сериал
**23.00** **«ВИЗИТ К МИНОТАВРУ»**. Сериал

## ЕВРОСПОРТ

**10.30** , **13.30, 18.00** Футбол. Евроголы.
**11.30** Гандбол. Кубок мира. Женщины. Дания. Матч за 3-е место.
**12.30** Гандбол. Кубок мира. Женщины. Дания. Финал.
**14.30** , **15.45, 17.00** Футбол. Лига чемпионов УЕФА. Групповой этап. День 4.
**15.30** , **16.45** Вот это да!!!
**19.00** Прыжки на лыжах с трамплина. Гран-при 4-х наций. К 117. Швейцария.
**20.30** Автоспорт. Журнал ЧМ в классе Туринг.
**21.00** , **2.30** Ралли. ЧМ. Новая Зеландия. Обзор.
**22.00** , **23.00** Бокс. TBA.
**1.00** Гонки на грузовиках. Кубок Европы.
**1.30** Покер. European Masters. Лондон.

## ЕВРОПЕЙСКИЕ НОВОСТИ

**8.00** **-12.30** Новости за завтраком. Каждые 30 минут.
**13.00** , **13.30, 14.00, 14.30, 17.00, 17.30, 18.00, 18.30** Новости и стиль жизни.
**13.17** , **13.47, 17.17, 17.47** Европейцы.
**14.17** , **18.17** Парламент.
**14.47** , **18.47** Ле маг.
**15.00** , **15.30, 16.00, 16.30** Новости за ланчем.
**19.00** **-3.30** Вечерние новости. Каждые 30 минут.
**4.00** **-7.30** Подробные ночные новости. Каждые 30 минут.

## НАЦИОНАЛЬНАЯ ГЕОГРАФИЯ

**6.00** 11 сентября: хроника террора.
**7.00** Смертоносная колония.
**8.00** Военные самолеты.
**9.00** По следам невидимых убийц: Поросячий вирус.
**10.00** Исследования, спонсированные компанией Duracell: Заморозка живьем.
**10.30** Дневники шимпанзе, ч. 4.
**11.00** , **16.00** Встречный курс.
**12.00** , **17.00** По следам невидимых убийц: Возвращение рябого чудовища.
**13.00** Дело о планете Земля.
**14.00** Взгляд изнутри: «Rolling Stones» в Рио.
**15.00** , **21.00, 5.00** Приключения акул.
**18.00** Обезьяньи проделки, ч. 12.
**18.30** Животные из ночных кошмаров: Птицы.
**19.00** Созданные убивать: Ночь.
**20.00** , **4.00** Рубежи большого строительства: Овал.
**22.00** 11 сентября: хроника террора.
**23.00** , **2.00** Суперциклон.
**0.00** , **3.00** По следам невидимых убийц: Вирус - серийный убийца.
**1.00** Супергрипп.

## 02-TV

**7.00** , **9.30** Телегазета
**9.00** События. Тула
**9.15** Модная и стильная
**18.20** Телегазета
**21.00** События. Тула
**21.15** Повод для встреч
**21.45** Телегазета

## МТВ

**6.00** , **13.00** MTV пульс.
**9.00** Сводный чарт. Хит-парад.
**10.00** , **15.00, 23.00** News блок Daily.
**10.15** , **15.15, 23.15** **«МЕЧТЫ АЛИСЫ»**. Сериал
**10.30** Гид по стилю.
**11.00** «Ты кинозвезда».
**11.30** Доступный экстрим.
**12.00** Тайник MTV: Christina Aguilera.
**12.30** Киночарт.
**14.00** Найди ID.
**15.30** , **1.00** «Лови удачу».
**16.00** News International.
**16.30** Самые-самые... мое, ч. 1.
**17.30** Русская 10-ка. Хит-парад.
**18.30** Анимац. фильм «Агент Наджика».
**19.00** Голливудское сокровище.
**20.00** Стоп! Снято: Дима Билан «Невозможное - возможно».
**20.30** Девочки Плейбоя.
**21.00** **«КЛУБ»**. Сериал
**22.00** **«КЛАВА, ДАВАЙ!»** Сериал
**22.30** Южный парк.
**23.30** Скверные истории с волосами знаменитостей.
**0.00** Ночной флирт.
**1.30** MTV бессонница.

## MEZZO

**8.45** Секвенции Джаз и Классика.
**15.45** «И. Мусин: Мастер из мастеров».
**16.35** Исаак Стерн, Евгений Истомин, Леонард Розе.
**17.50** В.А. Моцарт «Дон Жуан».
**21.00** Вокруг света. Чучумбе и П. Мартинес.
**22.00** Секвенции Классика.
**22.45** Концерт Бертрана Шамайу.

## МУЗ-ТВ

**5.00** «Муз-ТВ хит».
**6.00** «Наше».
**7.00** «Твой выбор».
**8.00** «Муз-ТВ хит».
**9.30** «Срочный хит-парад».
**10.00** «Наше».
**10.50** Pro-новости.
**11.00** «Ближе к звездам. Том Круз».
**11.55** «Звездные будни».
**12.25** «Вечера на х...»
**12.55** «Муз-ТВ хит».
**14.20** «Алфавит».
**14.30** «Одного пола ягоды».
**15.25** «Звездные сплетни».
**15.55** «Аниме».
**16.25** «Твой выбор».
**17.40** «Вечера на х...»
**18.05** «Наш квартал».
**18.30** «Самые известные блондинки».
**19.30** «Стилистика».
**20.00** «Мультяшка».
**20.20** «Звездные сплетни».
**20.55** «LoveStory».
**21.30** «Ближе к звездам».
**22.25** «Вечера на х...»
**22.55** «Улетный TRIP».
**23.20** «Азбука секса».
**23.55** «Твой выбор».
**1.00** Pro-новости.
**1.10** «Муз-ТВ хит».
**2.00** «Наше».
**3.00** «Муз-ТВ хит».

## ФИЛЬМ ДНЯ

**ТВ-1000, 18.00**

### «ЗНАКИ СТРАСТИ». (Франция - Великобритания, 2003 г.)

**Брюно (Даниэль Отей, слева) не предполагает, что его ждет встреча, бурный роман, расставание и даже пуля соперника!**

***Режиссер: Паскаль Бонитцер.***

***В ролях: Даниэль Отей, Кристин Скотт Томас, Паскаль Бюссьер, Людивин Санье, Жан Янн.***

**Драма.** Брюно - непредсказуемый человек и страстный ловелас. Жена и любовница не позволяют ему скучать, но он не прочь отдохнуть и от них. Загородная поездка к другу - хороший способ отвлечься от парижской суеты...

# ТВ • СРЕДА, 22 ноября

Не забудьте купить свежий номер «Слободы»!

## ПЕРВЫЙ КАНАЛ

**5.00** Новости.
**5.05** «Доброе утро!»
**9.00** Новости.
**9.20** «Малахов +».
**10.00** **«АГЕНТ НАЦИОНАЛЬНОЙ БЕЗОПАСНОСТИ»**. Сериал
**11.00** **«ПЯТЬ МИНУТ ДО МЕТРО»**. Сериал
**12.00** Новости.
**12.20** «Лолита. Без комплексов».
**13.20** «Детективы».
**14.00** Другие новости.
**14.30** «Контрольная закупка».
**15.00** Новости.
**15.20** «Вне закона»: «Жизнь взаймы».
**16.00** **«ЛЮБОВЬ КАК ЛЮБОВЬ»**. Сериал
**17.00** «Федеральный судья».
**18.00** Вечерние новости.
**18.20** **«ПЯТЬ МИНУТ ДО МЕТРО»**. Сериал
**19.10** «Пусть говорят».
**20.00** **«СЕСТРЫ ПО КРОВИ»**. Сериал
**21.00** «Время».
**21.30** **«ЗА ВСЕ ТЕБЯ БЛАГОДАРЮ»**. Сериал
**23.30** «Личная жизнь А. Маслякова».
**0.40** Ночные новости.
**0.50** «На ночь глядя».
**1.40** **, 3.05 «ПРИКЛЮЧЕНИЯ РОККИ И БУЛЛЬВИНКЛЯ»**. Комедия (США - Германия, 2000 г.)

Рене Руссо

**Режиссер: Д. МакАнуфф. В ролях: Р. Руссо, Д. Александр, П. Перабо.**
Всем известные злодеи из Поцсильвании - Наташа Фатале и Борис Баденов - под предводительством Злого Лидера взломали секретный код и попали в реальный мир, чтобы создать всемирную сеть телевидения и сместить президента США. Помешать этому плану могут только Рокки и Буллвинкль...

**3.00** Новости.
**3.15** «Осторожно, змеи». Док. фильм
**4.10** «Брачное агентство». Док. фильм

## РОССИЯ ТВ-Тула

**5.00** «Доброе утро, Россия!»
**6.45** **, 7.15, 7.45, 8.15** «Местное время. Вести - Тула».
**8.45** «Роковой треугольник. Исаак Бабель». Док. фильм
**9.45** «Вести. Дежурная часть».
**10.00** **«ВСЕГДА ГОВОРИ «ВСЕГДА»**. Сериал
**11.00** «Вести».
**11.30** «Местное время. Вести - Тула».
**11.50** **«ВСЕГДА ГОВОРИ «ВСЕГДА»**. Сериал
**12.50** «Частная жизнь».
**13.45** «Вести. Дежурная часть».
**14.00** «Вести».
**14.20** «Местное время. Вести - Тула».
**14.40** «Суд идет».
**16.00** «Кулагин и партнеры».
**16.40** «Вести. Дежурная часть».
**17.00** «Вести».
**17.20** «Местное время. Вести - Тула».
**17.40** **«ОБРЕЧЕННАЯ СТАТЬ ЗВЕЗДОЙ»**. Сериал
**18.40** **«ВОЛЧИЦА»**. Сериал
**19.40** «Вести. Дежурная часть».
**20.00** «Вести».
**20.45** «Местное время. Вести - Тула».
**21.05** «Спокойной ночи, малыши!»
**21.15** **«ВСЕГДА ГОВОРИ «ВСЕГДА»**. Сериал
**23.15** «Исторические хроники» с Н. Сванидзе. «1955. Хрущев. Начало».
**0.15** «Вести +».
**0.35** **«СЕДЬМОЕ НЕБО»**. Х/ф («Мосфильм», 1971 г.)

Алла Ларионова

**Режиссер: Э. Бочаров. В ролях: А. Ларионова, Н. Рыбников, Р. Гладунко.**
Москвичка Оксана выходит замуж за шахтера Ивана Мазаева и едет с ним в южный городок. Но трудная шахтерская жизнь вынуждает ее вернуться к привычному укладу жизни...

**2.30** «Дорожный патруль».
**2.50** **«ЗАКОН И ПОРЯДОК»**. Сериал (США).
**3.35** **«ДОКТОР ВЕГАС»**. Сериал (США).
**4.15** Канал «Евроньюс».
**4.45** «Вести. Дежурная часть».

## СТС-ТУЛА

**6.00** **«ПОЛИЦИЯ БУДУЩЕГО»**. Мультсериал
**6.45** **«На лесной эстраде»**. Мультфильм
**6.55** **«СМЕШАРИКИ»**. Мультсериал
**7.00** **«ПРИКЛЮЧЕНИЯ ВУДИ И ЕГО ДРУЗЕЙ»**. Мультсериал
**7.30** **«МОЯ ПРЕКРАСНАЯ НЯНЯ»**. Сериал
**8.00** **«ВСЕ СМЕШАЛОСЬ В ДОМЕ...»** Сериал
**9.00** Новости «fm-Медиа»
Прогноз погоды
Курс валют
**9.28** **, 19.58, 0.28** Настроение с Е. Гришковцом.
**9.30** **«ЗАЧАРОВАННЫЕ»**. Сериал
**10.30** **«ЗУБАСТИКИ»**. Х/ф
**12.15** **«Ну, погоди!»** Мультфильм
**12.30** **«НЕ РОДИСЬ КРАСИВОЙ»**. Сериал
**13.30** Новости «fm-Медиа»
Прогноз погоды
Курс валют
**13.45** Студия ЖАР представляет «Стиль жизни»
**14.00** **«СМЕШАРИКИ»**. Мультсериал
**14.05** **«ВОКРУГ СВЕТА ЗА 80 СНОВ»**. Мультсериал
**14.30** **«ОЛИВЕТ ТВИСТ»**. Мультсериал
**15.00** **«СОНИК ИКС»**. Мультсериал
**15.30** **«Том и Джерри»**. Мультфильм
**16.00** **«КОМИССАР РЕКС»**. Сериал
**17.00** **«ТАЙНЫ СМОЛВИЛЯ»**. Сериал
**18.00** **«ЗАЧАРОВАННЫЕ»**. Сериал
**19.00** **«КТО В ДОМЕ ХОЗЯИН?»** Сериал
**19.30** Новости «fm-Медиа»
Прогноз погоды
Курс валют
**20.00** **«ВСЕ СМЕШАЛОСЬ В ДОМЕ...»** Сериал
**21.00** **«МОЯ ПРЕКРАСНАЯ НЯНЯ»**. Сериал
**21.30** **«КОРОТКОЕ ЗАМЫКАНИЕ 2»**. Х/ф (США, 1988 г.)
**Режиссер: К. Джонсон. В ролях: Ф. Стивенс, М. МакКин, С. Гибб.**
Конструктор Бен Джарви был отстранен от работы после инцидента с созданным им роботом Номер пять. Номер пять оказался слишком умным, захотел свободы и сбежал со своими друзьями - людьми. Бен оказался на мели.
**23.30** **«КТО В ДОМЕ ХОЗЯИН?»** Сериал
**0.00** Новости «fm-Медиа»
Прогноз погоды
Курс валют
**0.30** Детали.
**1.30** **«СПАСИ МЕНЯ»**. Сериал
**2.15** **«НОВАЯ ЖАННА Д'АРК»**. Сериал
**3.45** **«ДОРОГАЯ, Я УМЕНЬШИЛ ДЕТЕЙ»**. Сериал
**5.05** Музыка на СТС.

## НТВ

**6.00** «Сегодня утром».
**9.05** «Наше все!»
**10.00** «Сегодня».
**10.20** «Особо опасен!»
**10.55** **«ТАКСИСТКА»**. Сериал
**11.55** «Две правды».
**13.00** «Сегодня».
**13.25** **«ВРАЧЕБНАЯ ТАЙНА»**. Сериал
**14.30** **«ТАМБОВСКАЯ ВОЛЧИЦА»**. Сериал
**15.30** «Чрезвычайное происшествие. Обзор».
**16.00** «Сегодня».
**16.25** **«УЛИЦЫ РАЗБИТЫХ ФОНАРЕЙ»**. Сериал
**18.35** «Чрезвычайное происшествие. Обзор».
**19.00** «Сегодня».
**19.45** **«ВРАЧЕБНАЯ ТАЙНА»**. Сериал
**20.50** **«МОЛОДЫЕ И ЗЛЫЕ»**. Сериал
**21.50** «Чрезвычайное происшествие. Обзор».
**22.00** «Сегодня».
**22.40** **«КАЗУС КУКОЦКОГО»**. Сериал
**0.40** «Все сразу!»
**1.15** **«УЛИЦЫ РАЗБИТЫХ ФОНАРЕЙ»**. Сериал
**3.05** «Криминальная Россия».
**3.30** «Кома: это правда».
**4.10** **«ВЕРОНИКА МАРС 2»**. Сериал (США).
**4.55** **«ЛЮБОВЬ ВДОВЦА 2»**. Сериал (США).
**5.40** «Чрезвычайное происшествие. Обзор».

## КУЛЬТУРА

**6.30** Канал «Евроньюс».
**10.00** **, 19.30, 23.30** «Новости культуры».
**10.20** **, 1.50, 2.50** Программа передач.
**10.30** «Человек и львы», 4-я серия. Док. сериал (Новая Зеландия).
**11.00** **«ПО 206-Й...»**. Х/ф
**12.35** **«ГОСПИТАЛЬ ХИЛЛТОП»**. Мультсериал (Великобритания - Франция - Германия).
**12.45** «Олег Каган. Жизнь после жизни», Док. фильм ч. 1.
**13.50** «Края России, края родные...»
**14.30** **«ОТЦЫ И ДЕДЫ»**. Х/ф
**15.55** Мультфильмы: **«Три толстяка»**, **«Девочка и слон»**.
**16.50** **«СОБАКА ПО ИМЕНИ СНОБЗ»**, 10-я серия. Сериал (Австралия).
**17.15** «Человек и львы», 5-я серия. Док. сериал (Новая Зеландия).
**17.40** «Петербург: время и место». «Смолянки».
**18.05** «Порядок слов».
**18.15** Ф. Шопен. Концерт №1 для фортепиано с оркестром.
**19.00** «Ночной полет».
**19.55** **, 1.55** «Загадка персидской мумии». Док. фильм (Великобритания).
**20.50** «Иностранное дело».
**21.30** «Жизнь и смерть Достоевского». Док. фильм Фильм 11.
**22.00** «Олег Каган. Жизнь после жизни», Док. фильм ч. 2.
**23.00** «Атланты. В поисках истины».
**23.55** **«КОЛОМБА»**. Х/ф (Франция).
**1.35** «Орки. Граффити викингов». Док. фильм (Германия).

## ТВ-3 Тула

**6.00** Победоносный голос.
**6.30** **, 8.00, 13.00** Про Кино.
**7.00** **«Фантастическая четверка»**. Мультфильм
**7.30** **«Черепашки ниндзя»**. Мультфильм
**8.30** **«КОМНАТА СМЕХА»**. Сериал
**9.00** **«ВЗРЫВ»**. Х/ф (США).
**11.00** **«ГОРОДСКОЙ ОХОТНИК»**. Х/ф (Гонконг).
**13.30** Комната смеха.
**14.00** **«ДЖЕК»**. Х/ф (США).
**16.30** **«СМЕРТЕЛЬНЫЙ ВЫСТРЕЛ»**. Х/ф (США).
**18.30** Киномания.
**19.00** **«ДЕТЕКТИВЫ 2»**. Х/ф (США, 2000 г.)
**Режиссер: Б. Тернер. В ролях: Л. Госсет-мл., Д. Силвермен, М. Мэдсен.**
Прибыв на место автокатастрофы, полиция устанавливает личность погибшего водителя по кредитке, найденной в его кармане. Однако вскоре выясняется, что настоящий владелец карточки жив...
**21.00** **«УНИВЕРСАЛЬНЫЙ СОЛДАТ»**. Х/ф (США).
**23.00** **, 2.00 «КЛИЕНТ ВСЕГДА МЕРТВ»**, 8-я серия. Сериал
**0.00** **«ВЗРЫВАТЕЛЬ»**. Х/ф (США).
**3.00** **«ПРЕЗРЕНИЕ»**. Х/ф (Канада).
**5.00** Муз.Релакс.

## ТВ-ЦЕНТР Тула

**6.00** **, 7.30** «Настроение».
**7.00** «Настроение.Тула».
**8.30** **, 21.15 «ГОРОДСКОЙ РОМАНС»**. Сериал
**9.25** **, 13.50, 17.25, 23.10, 0.35** «Битва за Москву».
**9.30** **«СМЕРТЬ ФИЛАТЕЛИСТА»**. Х/ф
**11.10** **, 5.20** «Репортер».
**11.30** **, 14.30, 0.20** «Петровка, 38».
**11.45** **, 14.45, 20.45** «События».
**12.00** **«ЗОЛОТАЯ ТЕЩА»**. Сериал
**12.35** **, 2.40 «ОДНО ДЕЛО НА ДВОИХ»**. Сериал (Германия).
**13.55** «Деловая Москва».
**15.00** **, 5.30** Мультфильмы: **«Генерал Топтыгин»**, **«Ура... Вперед, на море!»**
**15.30** **, 22.10 «ЭШЕЛОН»**. Сериал
**16.30** «Новое «Времечко».
**17.30** **«СТРАСТИ ПО-ИТАЛЬЯНСКИ»**. Сериал (Италия).
**18.35** «В центре внимания». «Без вести пропавшие».
**19.00** «События. Тульское время».
**19.10** Прогноз погоды.
**19.15** Свое мнение
**19.25** Экономическая среда
**19.50** «Улица твоей судьбы».
**23.15** «В центре внимания». «Великое переселение заводов».
**23.50** «События». «25 час».
**0.40** **«ПОКЛОННИК»**. Х/ф
**3.45** **«ПО ЗАКОНУ»**. Сериал (Великобритания).

## ТНТ

**7.00** Новости «fm-Медиа»
**7.20** ИнформБюро
**7.25** Спортweek
**7.45** Музыка на ТНТ
**8.00** Новости «fm-Медиа»
**8.20** ИнформБюро
**8.25** Тула: инструкция по применению
**8.45** Наши песни.

Профилактика.

**15.05** **«ДОКТОР ДЖЕКИЛЛ И МИССИС ХАЙД»**. Комедия (США).
**17.00** **, 21.00** «Дом 2. Осень = Любовь».
**18.00** **, 18.30 «СЧАСТЛИВЫ ВМЕСТЕ»**. Сериал
**19.00** Новости «fm-Медиа»
**19.25** ИнформБюро
**19.30** Тула: инструкция по применению
**19.50** Такси.
**20.00** «Дом 2». Спецвыпуск. «Год назад».
**22.00** **«МАМА ДЖЕК»**. Комедия (ЮАР).
**0.10** «Дом 2. После заката».
**0.45** Новости «fm-Медиа»
**1.10** ИнформБюро

## «ДОМАШНИЙ»

**6.30** **«АЛЬФ»**. Сериал
**7.00** «Полезное утро».
**9.30** **«С ЛЮБИМЫМИ НЕ РАССТАВАЙТЕСЬ»**. Мелодрама
**11.15** «Декоративные страсти».
**11.30** **, 19.30 «ТЫ - МОЯ ЖИЗНЬ»**. Сериал
**12.30** **«ЛЮБА, ДЕТИ И ЗАВОД»**. Сериал
**13.00** «Время красоты».
**13.30** «Что мы знаем о еде? История меда».
**14.00** «Модная прививка».
**14.30** «Экстремальная кухня».
**15.00** «Правильный дом».
**15.15** **, 2.55 «ТЕЛОХРАНИТЕЛЬ»**. Сериал
**16.15** «Необычные дома мира».
**16.30** **, 3.40 «ПЛЕННИЦА»**. Сериал
**17.30** «Трус, Балбес, Бывалый. Ю. Никулин». Док. фильм
**18.30** **, 21.30 «СКОРАЯ ПОМОЩЬ»**. Сериал
**20.30** «Трус, Балбес, Бывалый. Г. Вицин». Док. фильм
**22.30** «Дом с мезонином».
**23.00** «Городское путешествие».
**23.30** **«БЕРЕГИТЕ МУЖЧИН!»** Комедия
**1.00** **, 5.45** Городской альманах.
**1.15** **«ЖЕНАТЫ... С ДЕТЬМИ»**. Сериал
**2.00** **«СТРАСТИ»**. Сериал
**4.25** **«МОЛОДЫЕ И ДЕРЗКИЕ»**. Сериал

## РАМБЛЕР

**7.00** **, 12.00, 15.00, 19.00** «Новости высоких технологий».
**7.30** **, 14.30 «ЛЕТНЫЙ ОТРЯД»**. Мультсериал (Канада - Франция).
**8.00** **, 20.30** «Смелые решения».
**9.00** «Острова сокровищ», 3-я и 4-я серии. Док. сериал
**10.00** «Мана: таинственная сила», ч. 2.
**11.00** «Кошки Венеции». Док. фильм
**12.30** «Планета Vision представляет...»
**13.30** «Мир природы». «Необыкновенные путешествия».
**15.30** «Острова сокровищ», 5-я и 6-я серии. Док. сериал
**16.30** **, 20.00** «На грани возможного».
**17.00** «Закрытая информация», 8-я серия.
**18.00** «Мир природы». «Кашалоты. Возвращение из небытия».
**19.30** **, 2.30** «Этот безумный мир».
**21.30** «Следы невиданных зверей». Док. фильм
**22.30** «Будущее». «Человек».
**23.30** «Секс до нашей эры». «Каменный век».
**0.30** «Вы играй!»
**1.30** «Ночью можно».

## РБК

**6.00** **- 5.30** Новости. Каждые 30 минут.
**6.10** **, 6.35, 7.10, 7.35, 8.10, 8.35, 9.10, 10.10, 11.10, 12.10, 13.10, 14.10, 15.05, 16.10, 17.15, 18.10, 20.10, 21.20, 22.05, 23.15, 1.15, 2.10, 3.10, 4.10, 5.10** Рынки.
**6.20** **, 7.20, 8.20, 9.20, 10.20, 3.15, 4.15, 5.15** Российская пресса.
**6.25** **, 7.25, 8.45, 9.25** Афиша.
**6.40** **, 7.40, 8.40, 10.35, 2.15, 4.20** Зарубежная пресса.
**6.45** **, 7.45, 8.25, 9.50, 5.25** Автоновости.
**6.50** **, 7.50, 8.50, 9.53** C-news.
**6.53** **, 7.53, 8.53, 10.25** Бизнес-стиль.
**9.35** **, 22.10** Зарубежный бизнес.
**10.40** Открытие торгов в России.
**10.50** **, 16.20, 18.50, 5.50** Азбука инвестора.
**11.15** Диалог.
**12.15** **, 14.35, 18.35** Новости компаний.
**12.35** Капитал.
**13.35** **, 3.35** Сфера интересов.
**14.50** **, 17.50, 2.20** Звездная пыль.
**15.15** В фокусе. Офисный дефицит.
**16.35** **, 2.35** Капитал.
**17.35** Открытие торгов в Америке.
**19.10** Итоги торгов в России.
**19.35** **, 4.35** Рекламная пауза.
**20.15** Эмитенты.
**21.10** **, 1.10** Интрига дня.
**22.35** Сфера интересов.
**23.35** Персона.
**0.10** Закрытие торгов в Америке.
**0.15** В фокусе.

## ЭКСПЛОРЕР

**7.00** **, 13.00** «Индианаполис мотор Спидвей». Док. фильм (США).
**8.00** **, 14.00, 20.10** «Жизнь на грани». Док. фильм (США - Великобритания).
**9.00** **, 15.00** «Чудеса тюнинга». Док. сериал (США).
**9.30** **, 15.30** «Пятая скорость». Док. сериал (Великобритания).
**10.00** **, 16.00** «Шоу полезных вещиц». Док. сериал (Великобритания).
**10.30** **, 16.30** «Клуб «Майл хай». Док. фильм (Великобритания).
**11.00** **, 17.00** Шоу «SAS джунгли - а ты бы смог?» (Великобритания).
**12.00** **, 18.00 «ПОЕДИНОК С ПРИРОДОЙ»**. Сериал (Великобритания).
**19.00** «Дикая технология». Док. фильм (Австралия).
**21.00** «Авантюра гаечного ключа». Док. сериал (США).
**22.00** «1800 секунд - в погоне за канадскими «снежными птицами». Док. фильм (Канада).
**23.00** «Преступные гении». Док. фильм (США).
**23.30** «Супермаксимум». Док. сериал (Австралия).
**0.00** «Эротика». Док. сериал (Италия).

## ДИСКАВЕРИ

**8.00** **, 13.55** Супервойны на свалке: Колесики.
**8.55** **, 14.50** Белая смерть: Снежная лавина.
**9.50** **, 15.45** Искусство выживания Рея Мирса: Африканский лагерь.
**10.45** **, 18.30** Рождение гоночного автомобиля, 7-я серия.
**11.10** **, 19.00** Экстремальные машины: Невероятные роботы.
**12.05** Рукотворные чудеса: Азия: Корейский экспресс.
**13.00** Гигантские стройки: Самые крупные подводные трубопроводы.
**16.40** **, 4.50** Американское казино, 23-я серия.
**17.35** Запредельная техника: Космический корабль.
**18.00** **, 5.45** Махинаторы: БМВ 325i, ч. 1.
**20.00** **, 6.10** Создай мотоцикл.
**21.00** Испытание на прочность.
**22.00** Невероятная скорость.
**23.00** Доктор Дж.: медицинское расследование: Отыскать истину.
**0.00** Наваждение, 12-я серия.
**1.00** Криминалисты.
**2.00** Травматологи.
**3.00** Войны и бури: Война в пустыне: битва 1942 года под Эль-Аламейном.
**3.30** Великие рейды 2-й мировой войны: Шторм в Сент-Назере.
**3.55** Архивы ФБР: Поддельная личность.
**7.05** Виндзор - замок Королевы: Банкет.

## ПЛАНЕТА ЖИВОТНЫХ

**8.00** Спасение диких животных, 1-я серия.
**8.30** Удивительные истории о животных, 18-я серия.
**9.00** **, 2.00** Самые забавные животные планеты.
**10.00** **, 14.00, 21.30, 7.30** Обезьяньи проделки, 8-я серия.
**10.30** Ветеринары под солнцем, 10-я серия.
**11.00** Конские хвосты, 10-я серия.
**11.30** Как живется в конюшне, 6-я серия.
**12.00** **, 18.00** Охотник за крокодилами: Каспар - белый крокодил.
**13.00** **, 0.00** Полиция Хьюстона - отдел по защите животных: Преступное легкомыслие.
**14.30** **, 21.00, 7.00** Животные от А до Я: Обезьяны на скале.
**15.00** Великолепная семерка.
**16.00** Сильный укус.
**17.00** Поместье сурикатов.
**19.00** **, 6.00** Отдел по охране животных. Полиция Майами: Питон - маниакальный убийца.
**20.00** **, 5.00** СОС дикой природы.
**22.00** **, 3.00** Зоопарк, который сумел..., 12-я серия.
**23.00** **, 4.00** Ветеринары помогают диким животным, 5-я серия.
**23.30** **, 4.30** Ветеринары помогают диким животным, 6-я серия.
**1.00** Прирожденные убийцы: Химические убийцы.
**1.30** Добыча хищника: Огромные размеры.

## КАНАЛ ПУТЕШЕСТВИЙ

**10.00** Турист. Вашингтон, округ Колумбия.
**10.30** Поездки мечты. Карибы.
**11.00** Не забывайте паспорт. Мальта, Средиземное море.
**12.00** Планета еды. Скандинавия.
**13.00** Поход по всему свету. Новая Зеландия.
**14.00** **, 14.30, 1.00** Путешествия-2006. Ноябрь.
**15.00** Не забывайте паспорт. Китай, ч. 1.
**16.00** Томимый жаждой путешественник.
**17.00** Поход по всему свету. Флорида и Багамы.
**18.00** Землепроходцы. Джайпур, Индия.
**18.30** Землепроходцы. Матансас, Куба и Нади, Фиджи.
**19.00** Прохладные Карибы. Сент-Маартен, Санта-Лючия и Багамы.
**19.30** Страсть к путешествиям. Барбадос.
**20.00** Поход по всему свету. Великие племена.
**21.00** Там, за горизонтом. Виана До Кастело, Португалия.
**22.00** Высокий класс. Таиланд.
**22.30** По Восточной Европе. Чешская Республика.
**23.00** Мир Грейнджера.
**0.00** Поход по всему свету. Англия и Уэльс.
**1.30** Казино мира. Большие Багамы.
**2.00** Турист. Калгари, Альберта.
**2.30** Скоро открытие. Новый Орлеан. Фултонская семерка.

Полную версию телепередач всегда можно посмотреть на сайте www.MySLO.ru

**Не забудьте купить свежий номер «Слободы»!**



## РОССИЯ-СПОРТ

**4.50** Футбол. Лига чемпионов. «ЦСКА» (Россия) - «Порту» (Португалия).
**7.00 , 8.55, 11.45, 17.25, 22.10** «Вести-спорт».
**7.10 , 11.10** «Личный тренер».
**7.45 , 16.20, 3.10** Футбол. Обзор Лиги чемпионов.
**9.05** Футбол. Лига чемпионов. «Арсенал» (Великобритания) - «Гамбург» (Германия).
**11.55** Волейбол. ЧМ. Мужчины. Россия - Южная Корея.
**13.45** «Путь Дракона».
**14.20** Футбол. Лига чемпионов. «Селтик» (Шотландия) - «Манчестер Юнайтед» (Великобритания).
**17.40** Баскетбол. Евролига. Женщины. «Спартак» (Россия) - «МКБ Евролизинг» (Венгрия).
**20.00** Баскетбол. Евролига. «Динамо» (Москва, Россия) - «Ле Ман». (Франция).
**22.25** Футбол. Лига чемпионов. «Спартак» (Москва, Россия) - «Бавария» (Германия)
**1.05** Футбол. Лига чемпионов. «Интер» (Италия) - «Спортинг» (Португалия).
**4.20** «Летопись спорта». Футбол. Последний чемпионат СССР.

## ДЕТСКИЙ ПРОЕКТ

**5.00 -4.00** 7 новостей. Каждый час.
**5.05 , 12.05** «Советский спорт».
**5.25 , 6.25, 7.25** Веселые старты.
**6.05** Зарядка для страны.
**7.05** Экстремальный контакт.
**8.05 , 17.05** Музыкальный трек.
**8.25 «ГРАН-ПРИ»**. Мультсериал
**9.05** 220 вольт.
**9.25 , 12.25, 13.25, 15.25, 16.25, 19.25** Экстремальный спорт.
**10.05** Баскетбол. Кубок УЛЕБ. «Химки» - «Альба»
**11.05 , 16.05, 19.05** «Только не это!»
**11.25** Бокс. Легендарные бои.
**13.05 , 18.05, 2.25** Магия оружия.
**14.05** KOTV. Д. Луис - Б. Кон.
**15.00 , 20.00, 23.00, 2.00** NHL.
**15.05 , 20.05, 1.05** NBA Live!
**17.25** Мир свободного спорта.
**18.25 , 1.25** Гольф сегодня.
**20.25** Классика футбола.
**21.05** Обзор мирового футбола.
**22.05** Дартс. World Matchplay.
**23.05 , 3.05** Покер.
**0.05** Диалоги о рыбалке.
**0.25** Классика футбола.

## ТЕЛЕКЛУБ

**20.00 «СТОЛЫПИН... НЕВЫУЧЕННЫЕ УРОКИ»**. Сериал
**21.00 «ОХОТНИК»**. Сериал
**22.00 «СЫЩИКИ 2»**. Сериал
**23.00 «ВИЗИТ К МИНОТАВРУ»**. Сериал

## ЕВРОСПОРТ

**10.30** Экстремальные виды спорта.
**11.00** Прыжки на лыжах с трамплина. Гран-при 4-х наций. К 117, К 108.
**13.00** Ралли. ЧМ. Новая Зеландия.
**14.00 , 14.30, 20.30, 21.30, 2.00** Футбол. Кубок УЕФА. Групповой этап. День 2.
**15.00 , 21.00** Футбол. Кубок УЕФА. Групповой этап. День 2.
**16.00 , 3.00** Вот это да!!!
**16.30** Бокс. ТВА.
**18.00** Прыжки на лыжах с трамплина. Гран-при 4-х наций. К 132, К 134.
**22.45** Парусный спорт.
**22.50** Избранное по средам.
**23.00** Конный спорт. Кубок мира. Штутгарт.
**0.00** Гольф. Тур P.G.A. Атланта.
**1.00** Парусный спорт.
**1.30** Поло.

## ЕВРОПЕЙСКИЕ НОВОСТИ

**8.00 -12.30** Новости за завтраком. Каждые 30 минут.
**13.00 ,13.30, 14.00, 14.30, 17.00, 17.30, 18.00, 18.30** Новости и стиль жизни.
**13.17 , 13.47, 17.17, 17.47** Европейцы.
**14.17 , 18.17** Парламент.
**14.47 , 18.47** Ле маг.
**15.00 , 15.30, 16.00, 16.30** Новости за ланчем.
**19.00 -3.30** Вечерние новости. Каждые 30 минут.
**4.00 -7.30** Подробные ночные новости. Каждые 30 минут.

## ПЯТЫЙ КАНАЛ

Профилактика.
**14.30 , 17.30, 19.30** Сейчас.
**14.45** «Открытая студия».
**15.45** «Семейство Кеннеди». Док. сериал (США).
**16.15 «СТАРШЕКЛАССНИКИ»**. Сериал
**16.45** «Горькая правда».
**17.45** «Дом быта».
**18.00** Док. детектив. (Россия - Украина).
**18.30** ЛОТ.
**20.10** «Экстренный вызов 112».
**20.30 «МЕДИУМ»**. Сериал (США).
**21.30** «Сейчас о главном».
**22.15** «Архивы ФБР». Док. сериал (США).
**23.15** Сейчас о спорте.
**23.30 «ЗАВОЕВАНИЕ КОРИНФА»**. Х/ф (Италия).
**1.00 «ЛЕГЕНДА О ВАЛЕНТИНО»**. Х/ф (США, 1975 г.)
**Режиссер: М. Шэйвелсон. В ролях: Ф. Неро, С. Плешетт, Д. Хирш.**
О жизни, любви и смерти Рудольфа Валентино, звезды американского немого кино, итальянца по происхождению и кумира женщин, обожавших его талант, его сексуальную притягательность...

## ДАРЬЯЛ-ТВ

**6.30 , 14.30, 14.55** Мультфильм.
**7.55 , 19.55** Самое смешное видео.
**8.30 , 15.25** «Как уходили кумиры. А. Грибов». Док. сериал
**8.55** Неслучайная музыка.
**9.00** Телемагазин.
**9.30 , 0.00** Авто-новости «Карданный вал +».
**9.55 «БОЛЬШЕ, ЧЕМ ЖИЗНЬ»**. Х/ф
**11.55 , 19.00 «РЫЦАРЬ ДОРОГ»**. Сериал
**13.00 «ДЕТЕКТИВ НЭШ БРИДЖЕС»**. Сериал
**14.00 , 20.25** «Каламбур».
**14.45** Мультфильм.
**15.55 «СТАРЫЕ СТЕНЫ»**. Х/ф
**18.00** Чемпионат анекдотов.
**20.55** «Каламбур».
**21.30** «Осторожно, афера!»
**22.00 «C.S.I. МЕСТО ПРЕСТУПЛЕНИЯ ЛАС-ВЕГАС»**. Сериал
**23.00 «ЛАС-ВЕГАС»**. Сериал
**0.30** Девушки в бикини.
**1.00 «СТРОГО НА ЮГ»**. Сериал
**1.55** Ночной клуб.
**2.55 «ЯРОСЛАВНА - КОРОЛЕВА ФРАНЦИИ»**. Х/ф
**4.30** Как хорошо быть звездой.
**4.50** Шоу «Деньги с неба».
**4.55** Музыка.

## НАЦИОНАЛЬНАЯ ГЕОГРАФИЯ

**6.00** 11 сентября: хроника террора: Обратный отсчет времени.
**7.00** Суперциклон.
**8.00** По следам невидимых убийц: Вирус - серийный убийца.
**9.00** Супергрипп.
**10.00 , 15.00, 21.00, 5.00** Охота на охотника.
**11.00 , 16.00** Суперсооружения: Большой бостонский туннель.
**12.00 , 17.00** Суперсооружения: Добытчики алмазов.
**13.00** Дело о планете Земля: Под натиском природы.
**14.00** Взгляд изнутри: Путешествие в космос.
**18.00** Обезьяньи проделки, ч. 13.
**18.30** Животные из ночных кошмаров: Пчелы.
**19.00** Созданные убивать: Река.
**20.00 , 4.00** Рубежи большого строительства: Мосты.
**22.00** 11 сентября: хроника террора: Час «Ч».
**23.00 , 2.00** Суперсооружения: Аэропорт «Канзай».
**0.00 , 3.00** Суперсооружения: Дамба на Северном море.
**1.00** Атака на организм: Белая смерть.

## 02-TV

**7.00 , 9.30** Телегазета
**9.00** События. Тула
**9.15** Повод для встреч.
**18.20** Телегазета
**21.00** События. Тула
**21.20** Без протокола
**21.30** Телегазета

## ЗВЕЗДА

**6.00 , 16.45** «Технодром имени Кулибина».
**6.30 , 10.00** «И жизнь, и слезы, и любовь...»
**7.00** «Звезда «Локо».
**7.15** Мультфильм.
**7.55 , 20.00** ТОП-Новости.
**8.00 , 22.15** «Давайте вспомним».
**8.30 , 22.45** «Подъемная сила». Док. фильм
**9.00 , 17.15 «СОКРОВИЩА МЕРТВЫХ»**, 2-я серия. Х/ф
**10.30 , 1.00** «Герои известные и неизвестные». Док. фильм
**11.30 , 3.45** «Хвостатые истории». Док. сериал
**12.00 «ФРОНТ БЕЗ ФЛАНГОВ»**, 2-я серия. Х/ф
**13.45 , 20.05** «ГТО».
**14.00 , 4.15** «Гении от природы». Док. сериал
**14.30 , 4.45 «ЧЕТЫРЕ ТАНКИСТА И СОБАКА»**, 3-я серия. Х/ф
**15.45 «ВСЯКАЯ ВСЯЧИНА»**. Сериал
**16.15** «Наука для нас».
**18.15 , 2.00 «БУДЬ СЧАСТЛИВА, ЮЛИЯ!»** Х/ф
**20.20** 1-я серия. **«ФРОНТ ЗА ЛИНИЕЙ ФРОНТА»**, 1-я серия. Х/ф
**21.45** «Уроки истории. Бородино 1812».
**23.15 «ПОПУТЧИК»**. Х/ф

## ТВ-1000

**4.00 , 22.00 «ВОЗВРАЩЕНИЕ РЕАНИМАТОРА»**. Ужасы (США - Испания).
**6.00 «200 СИГАРЕТ»**. Комедия (США).
**8.00 «ПОПЗВЕЗДА»**. Комедия (США).
**10.00 «ПЕС-КАРАТИСТ»**. Комедия (США - Германия).
**12.00 «ЗНАКИ СТРАСТИ»**. Х/ф (Франция - Великобритания).
**14.00 «ФАВОРИТ»**. Х/ф (США).
**16.15 «МАДМУАЗЕЛЬ»**. Комедия (Франция).
**18.00 «СОПРОТИВЛЕНИЕ»**. Х/ф (США, 2002 г.)
**Режиссер: Т. Комарницки. В ролях: Д. Ормонд, Б. Пэкстон, С. Боннер.**
Американский летчик, сбитый нацистами в оккупированной Бельгии, влюбляется на месте посадки в женщину, которая занимается его лечением, в то время как ее муж отчаянно сражается в рядах Сопротивления.
**20.00 «ЛЮБОВЬ И СИГАРЕТЫ»**. Мюзикл (США).
**0.00** Playboy.

## МТВ

**6.00 , 13.00** MTV пульс.
**9.00** Русская 10-ка. Хит-парад.
**10.00 , 15.00, 23.00** News блок Daily.
**10.15 , 15.15, 23.15 «МЕЧТЫ АЛИСЫ»**. Сериал
**10.30** Делаем кино.
**11.00** Киночарт.
**11.30** Стоп! Снято: Дима Билан «Невозможное - возможно».
**12.00 , 21.00 «КЛУБ»**. Сериал
**14.00** Найди ID.
**15.30 , 1.00** «Лови удачу».
**16.00 , 20.30** Девочки Плейбоя.
**16.30** Самые-самые... мое, ч. 2.
**17.30** Рингтон Чарт. Хит-парад.
**18.30** Анимац. фильм «Агент Наджика».
**19.00** 50 самых сообразительных подростков.
**22.00 «КЛАВА, ДАВАЙ!»** Сериал
**22.30** Южный парк.
**23.30** Звездный стиль.
**0.00** Ночной флирт.
**1.30** MTV бессонница.

## MEZZO

**8.45** Секвенции Джаз и Классика.
**15.45** Концерт Бертрана Шамайу.
**16.50** Анн Гастинель в Театре Шатле.
**17.45** «Музыка маэстро Пьера: от шума к музыке». Док. фильм
**18.15** Мультфильм
**18.45** И. Брамс. Квартет для фортепиано №2, №1.
**21.00** «El trombon de bomba. Джаз Уильяма Сепеды». Док. фильм
**22.00** Секвенции Классика.
**22.45** Роберто Аланья и Анжела Георгиу. Концерт в Дрездене.

## JETIX

**8.00 «ПРИНЦЕССА СИССИ».**
**8.20 «ШКОДЛИВЫЙ ПЕС».**
**8.40 «ПИРАТ БЕШЕНЫЙ ДЖЕК».**
**8.50 «УОЛТЕР МЭЛОН».**
**9.15 «ГАДЖЕТ И ГАДЖЕТЯНЕ».**
**9.40 , 10.05, 18.20 «ТУТЕНШТЕЙН».**
**10.30 , 15.50 «ШКОЛА СЮРИКЕНОВ».**
**10.55 , 16.35 «КАПИТАН ФЛАМИНГО».**
**11.05 , 16.45 «СКЕТЧ-ПЛАНЕТА».**
**11.20 , 17.35, 0.05 «СУПЕРРОБОТ И ОБЕЗЬЯНЬЯ КОМАНДА».**
**11.45 , 17.10 «А.Т.О.М. РЕБЯТА АЛЬФА НА МАШИНАХ».**
**12.10 , 18.40 «W.I.T.C.H. ВЕДЬМА».**
**12.35 , 13.00, 19.05, 21.45 «ОБАН, ЗВЕЗДНЫЙ ГОНЩИК».**
**13.25 , 20.35 «ГАЛАКТИЧЕСКИЙ ФУТБОЛ».**
**13.50 , 19.50 «ТОЛЬКО ШПИОНЫ».**
**14.15 , 14.40 «ЧТО С ЭНДИ?»**
**15.05 , 15.30 «ДЕТКИ ИЗ КЛАССА 402».**
**16.15 «ЖИЗНЬ С ЛУИ».**
**17.00 «PUCCA».**
**18.00 «ТОФУ».**
**19.30 , 22.10 «ОБАН, ЗВЕЗДНЫЙ ГОНЩИК».**
**20.15 «ТОЛЬКО ШПИОНЫ».**
**21.00 «ВОИНЫ-МОНСТРЫ».**
**21.20 «НОВАЯ СЕМЕЙКА АДАМС».**
**22.35 «КОРОЛЬ ШАМАН».**
**23.00 , 23.20 «ЧЕЛОВЕК-ПАУК».**
**23.45 2ЖЕЛЕЗНЫЙ ЧЕЛОВЕК».**
**0.30 «ИКС-МЭН».**
**0.50 «ФАНТАСТИЧЕСКАЯ ЧЕТВЕРКА».**
**1.15 «ГОНЩИКИ НАСКАР».**
**1.35 «ДИАБОЛИК».**

## ХОЛЛМАРК

**0.45 , 13.15 «ВРЕМЕНИ ВОПРЕКИ»**. Х/ф (США).
**2.30 «МЭРИ ХИГГИНС КЛАРК: СМЕРТЕЛЬНАЯ МЕДИЦИНА»**. Триллер
**4.15 «КОРОЛЬ ЛИР ИЗ ТЕХАСА»**. Х/ф
**6.00 , 10.00 «УБИЙСТВО СРЕДИ ДРУЗЕЙ»**. Детектив (США, 2001 г.)
**Режиссер: М. Кеннеди. В ролях: Г. Эвигэн, Д. Рекко.**
Сексуальная актриса Изабелла мечтает стать новой Софи Лорен. Но внезапно за убийство отца арестовывают одного парня, который ходил с ней на занятия...
**7.30 , 15.00 «СТРАЖ СЕСТРЫ МОЕЙ»**. Х/ф (США).
**9.15 , 18.30 «ДОЧЕРИ МАКЛЕОДА 5»**, Сериал ч. 111. (Австралия).
**11.30 , 19.30 «ДОЛГИЙ ПУТЬ ДОМОЙ»**. Х/ф (США).
**16.45 «НЕ ПРОСТО ЗНАКОМСТВО»**. Комедия (США).
**21.15 «РАЗГОВОР С НЕБЕСАМИ»**, Х/ф ч. 1, 2.

## МУЗ-ТВ

**5.00** «Муз-ТВ хит».
**6.00** «Наше».
**7.00** «Твой выбор».
**8.00** «Муз-ТВ хит».
**9.30** «Срочный хит-парад».
**10.00** «Наше».
**10.50** Pro-новости.
**11.00** Звезды зажигают.
**11.55** «Кино Премьеры».
**12.25** «Вечера на х...»
**12.55** «Муз-ТВ хит».
**14.00** «Твой выбор».
**14.55** «Блондинка в шоколаде».
**15.25** «Звездные сплетни».
**15.55** «Аниме».
**16.25** «Муз-ТВ хит».
**17.40** «Вечера на х...»
**18.05** «ЧМ».
**18.30** «Мобильная 10-ка».
**19.30** «Крутящий момент».
**20.00** «Мультяшка».
**20.20** «Звездные сплетни».
**20.55** «Звездные будни».
**21.30** «Ближе к звездам».
**22.25** «Вечера на х...»
**22.55** «Улетный TRIP».
**23.20** «Азбука секса».
**23.55** «Твой выбор».
**1.00** Pro-новости.
**1.10** «Муз-ТВ хит».
**2.00** «Наше».
**3.00** «Муз-ТВ хит».

## REN-TV

**6.00** Музыкальный канал.
**6.30 «ПЕРЕМЕНКА»**. Мультсериал (США).
**6.55 «ГАРГУЛЬИ»**. Мультсериал (США).
**7.20 «ЧТО С ЭНДИ?»** Мультсериал (США).
**7.40 , 15.30** Ради смеха.
**8.00 , 16.00, 20.00 «ТРОЕ СВЕРХУ»**. Сериал
**8.25 , 17.00, 21.00 «СОЛДАТЫ 6»**. Сериал
**9.30 , 12.30, 23.30** «24».
**10.00** «Час суда. Дела семейные».
**11.00** «Час суда».
**12.00** «Жить вкусно с Джейми Оливером». (Великобритания).
**13.00 , 0.50** Деньги по вызову.
**14.00 , 23.00, 0.15 «ДРУЗЬЯ»**. Сериал (США).
**15.00 «ГРИФФИНЫ»**. Мультсериал (США).
**16.30 , 20.30 «БРАТЬЯ ПОРАЗНОМУ»**. Сериал
**18.00** Званый ужин.
**19.00 «СИМПСОНЫ»**. Мультсериал (США)
**19.30** «24»
**22.00** «Схема смеха».
**0.00** Шоу «Мистер Бин». (Великобритания).
**2.00 «К БОЮ!»** Х/ф (Франция - Италия - Германия).
**4.00** «Криминальное чтиво»: «Страна подделок».
**4.45** Ночной музыкальный канал.

## XXI ВЕК

**10.00 , 18.00, 2.00 «БЕЗ УМА ОТ ЛЮБВИ»**. Мелодрама (США).
**11.35 , 19.35, 3.35 «ОГНЕННАЯ ЗЕМЛЯ»**. Драма (Испания - Италия - Чили).
**13.20 , 21.20, 5.20 «Я ОБВИНЯЮ»**. Триллер (Канада).
**14.45 , 22.45, 6.45 «ЭДИСОН»**. Боевик (США).
**16.25 , 0.25, 8.25 «ПИК СЕЗОНА»**. Комедия (Великобритания).

## «ДАМСКИЙ КЛУБ»

**7.00 , 0.45** Музыка на канале.
**7.30 «АЛОНДРА»**. Сериал
**8.00** «Самые красивые дома мира», 14-я серия. Док. сериал «Дом и офис». (Канада).
**8.35 , 11.00, 18.00** «Красотка».
**9.00** «С добрым утром, любимая!»
**10.00 , 19.00** «Все лучшее, для Вас».
**12.00** «Наши дети».
**13.00** «Ваш доктор».
**14.00 «ДАМСКАЯ КОМНАТА»**. Комедия (Канада - Великобритания).
**16.00** «Твой дом».
**16.55** «Университет дизайна», 7-я серия. (Канада).
**17.25 «АЛОНДРА»**. Сериал
**20.00** «Зеркало жизни».
**21.00** «Ваш личный парапсихолог».
**22.00** «Сексуальная революция».
**23.00 «РАДИ ТРЕХ ДНЕЙ СЧАСТЬЯ»**. Комедия (Франция).

## ТВ-МИР

**6.50** Заряжайся!
**8.20 «ЧЕЛОВЕК МОРЯ»**, 46-я серия. Сериал
**9.10** Студия 60 - 90.
**9.30 , 12.30, 15.30, 18.30, 21.30** «Новости Содружества».
**9.45 , 16.30** Уроки английского языка.
**10.00** «Ташкент - Родина телевидения». (Узбекистан).
**10.30** 1-я серия. **«КРАХ ИНЖЕНЕРА ГАРИНА»**, 1-я серия. Х/ф
**12.00 , 15.50** «Города мира». Док. сериал
**12.50 , 18.55** Спорная территория.
**14.00** Мультфильм.
**14.25 «ЧЕЛОВЕК МОРЯ»**, 47-я серия. Сериал
**16.45 «Роботы ниндзя»**. Мультфильм
**17.10 , 21.55** Студия «60-90».
**17.15** Дети солнца.
**17.40** «Неизвестная планета». Док. сериал «Остров на экваторе», ч. 2.
**18.15** Акценты.
**19.55** «Тик-так».
**20.10 «КРАХ ИНЖЕНЕРА ГАРИНА»**, 2-я серия. Х/ф
**22.00 «МАНЕКЕНЩИЦЫ»**. Х/ф (Германия).
**23.30** Казахстан: страницы истории.
**23.45** Акценты +.
**0.05 «ЧУДЕСА И ДРУГИЕ УДИВИТЕЛЬНЫЕ ИСТОРИИ»**. Сериал

## ШКОЛЬНИК

**7.55 , 15.55, 23.55** Программа передач.
**8.00 , 16.00, 0.00** История 10 класс. «Двоевластие. Альтернативы общественного развития России в 1917 году».
**8.45 , 16.45, 0.45** «Опасная зона».
**9.00 , 17.00, 1.00** Алгебра 10 класс. «Решение тригонометрических неравенств».
**9.45 , 17.45, 1.45, 13.50, 21.50, 5.50** «Телевикторина».
**10.00 , 18.00, 2.00** Педсовет.
**10.15 , 18.15, 2.15 «АДМИРАЛ УШАКОВ»**. Х/ф
**12.00 , 20.00, 4.00** «Москва на все времена»: «Москва в XVIII веке».
**12.30 , 20.30, 4.30** «Москва на все времена»: «Архитектура Москвы XVIII века».
**13.00 , 21.00, 5.00** «Командоры, вперед!»
**13.25 , 21.25, 5.25** «Архитектура - 2000»: «Архитектор из Чикаго Хельмут Ян».
**14.00 , 22.00, 6.00** Физика 10 класс. «Применение законов термодинамики. Тепловые двигатели».
**14.45 , 22.45, 6.45** «Азбука права»: «Юридическая помощь (консультация)», ч. 1.
**15.10 , 23.10, 7.10** Русский язык 10 класс. «Правописание суффиксов имен прилагательных».

## ФИЛЬМ ДНЯ

**ТНТ, 22.00**

### «МАМА ДЖЕК». (ЮАР, 2005 г.)

***Режиссер: Грей Хофмир.***

***В ролях: Леон Шустер, Лайонел Ньютон, Мэри-Энн Барлоу.***

**Комедия.** Джек Терон работает на съемочной площадке. Непонятно, чем не угодил Джек начальнику, но в один момент его жизнь перевернулась с ног на голову. Оказавшись вне закона, отчаявшийся Джек мог обратиться лишь к одному человеку - первоклассному гримеру по прозвищу Коротышка.

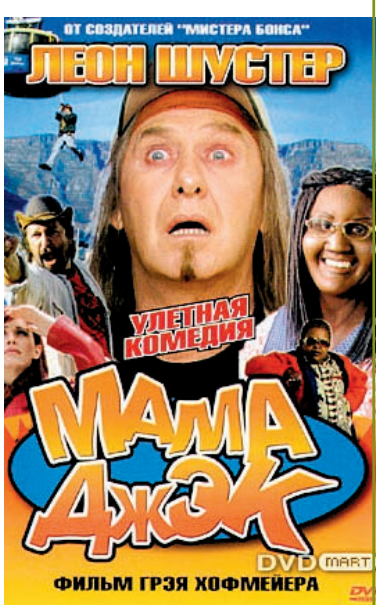


**Пропал Джек Терон (Леон Шустер) и на свет появилась... чернокожая женщина Мама Джек.**

## ПЕРВЫЙ КАНАЛ

**5.00** Новости.
**5.05** «Доброе утро!»
**9.00** Новости.
**9.20** «Малахов +».
**10.00** **«АГЕНТ НАЦИОНАЛЬНОЙ БЕЗОПАСНОСТИ»**. Сериал
**11.00** **«ПЯТЬ МИНУТ ДО МЕТРО»**. Сериал
**12.00** Новости.
**12.20** «Лолита. Без комплексов».
**13.20** «Детективы».
**14.00** Другие новости.
**14.30** «Контрольная закупка».
**15.00** Новости.
**15.20** «Вне закона»: «Приговор дочери».
**16.00** **«ЛЮБОВЬ КАК ЛЮБОВЬ»**. Сериал
**17.00** «Федеральный судья».
**18.00** Вечерние новости.
**18.20** **«ПЯТЬ МИНУТ ДО МЕТРО»**. Сериал
**19.10** «Пусть говорят».
**20.00** **«СЕСТРЫ ПО КРОВИ»**. Сериал
**21.00** «Время».
**21.30** **«ЗА ВСЕ ТЕБЯ БЛАГОДАРЮ»**. Сериал
**23.30** «Человек и закон».
**0.40** Ночные новости.
**0.50** «Судите сами».
**1.40** **, 3.05 «ДЖЕРРИ МАГУАЙЕР»**. Х/ф (США, 1996 г.)

Том Круз

**Режиссер: К. Кроу. В ролях: Т. Круз, К. Гудинг-мл., Р. Зеллвегер.**
Преуспевающий спортивный агент Джерри Магуайер решает работать честно. Он распространяет свой план и теряет в один миг высокооплачиваемую работу, невесту и друзей. Влюбляется в мать-одиночку. По закону американского хэппи-энда ему удается не только стать хорошим, но и вернуть себе более того, что он имел.

**3.00** Новости.
**4.15** «Природа вещей».

## РОССИЯ ТВ-Тула

**5.00** «Доброе утро, Россия!»
**6.45** **, 7.15, 7.45, 8.15** «Местное время. Вести - Тула».
**8.45** «Чертово колесо Арно Бабаджаняна». Док. фильм
**9.45** «Вести. Дежурная часть».
**10.00** **«ВСЕГДА ГОВОРИ «ВСЕГДА»**. Сериал
**11.00** «Вести».
**11.30** «Местное время. Вести - Тула».
**11.50** **«ВСЕГДА ГОВОРИ «ВСЕГДА»**. Сериал
**12.50** «Частная жизнь».
**13.45** «Вести. Дежурная часть».
**14.00** «Вести».
**14.20** «Местное время. Вести - Тула».
**14.40** «Суд идет».
**16.00** «Кулагин и партнеры».
**16.40** «Вести. Дежурная часть».
**17.00** «Вести».
**17.20** «Местное время. Вести - Тула».
**17.40** **«ОБРЕЧЕННАЯ СТАТЬ ЗВЕЗДОЙ»**. Сериал
**18.40** **«ВОЛЧИЦА»**. Сериал
**19.40** «Вести. Дежурная часть».
**20.00** «Вести».
**20.45** «Местное время. Вести - Тула».
**21.05** «Спокойной ночи, малыши!»
**21.15** **«ВСЕГДА ГОВОРИ «ВСЕГДА»**. Сериал
**23.15** «Пираты XX века. Еременко - Нигматулин». Док. фильм
**0.10** «Зеркало».
**0.30** «Вести +».
**0.50** **«КАК ВОДА ДЛЯ ШОКОЛАДА»**. Х/ф (Мексика, 1992 г.)
**Режиссер: А. Арау. В ролях: М. Леонарди, Л. Кавасос.**
В Мексике младшая дочь не должна выходить замуж, а обязана ухаживать за своей матерью, пока та не умрет. Тита, младшая из сестер, полюбила молодого человека, и он полюбил ее. Но был вынужден жениться на одной из старших сестер, чтобы быть ближе к любимой. Свою любовь Тита могла выразить только одним способом - через блюда, которые готовила.
**3.05** «Дорожный патруль».
**3.15** **«ЗАКОН И ПОРЯДОК»**. Сериал (США).
**4.05** **«ДОКТОР ВЕГАС»**. Сериал (США).
**4.45** «Вести. Дежурная часть».

## СТС-ТУЛА

**6.00** **«ПОЛИЦИЯ БУДУЩЕГО»**. Мультсериал
**6.45** **«Опасная шалость»**. Мультфильм
**6.55** **«СМЕШАРИКИ»**. Мультсериал
**7.00** **«ПРИКЛЮЧЕНИЯ ВУДИ И ЕГО ДРУЗЕЙ»**. Мультсериал
**7.30** **«МОЯ ПРЕКРАСНАЯ НЯНЯ»**. Сериал
**8.00** **«ВСЕ СМЕШАЛОСЬ В ДОМЕ...»** Сериал
**9.00** Новости «fm-Медиа»
Прогноз погоды
Курс валют
**9.28** **, 19.58, 0.28** Настроение с Е. Гришковцом.
**9.30** **«ЗАЧАРОВАННЫЕ»**. Сериал
**10.30** **«КОРОТКОЕ ЗАМЫКАНИЕ 2»**. Х/ф
**12.30** **«НЕ РОДИСЬ КРАСИВОЙ»**. Сериал

Ирина Муравьева

**13.30** Новости «fm-Медиа»
Прогноз погоды
Курс валют
**14.00** **«СМЕШАРИКИ»**. Мультсериал
**14.05** **«ПРИКЛЮЧЕНИЯ ВУДИ И ЕГО ДРУЗЕЙ»**. Мультсериал
**14.30** **«ОЛИВЕТ ТВИСТ»**. Мультсериал
**15.00** **«СОНИК ИКС»**. Мультсериал
**15.30** **«Том и Джерри»**. Мультфильм
**16.00** **«КОМИССАР РЕКС»**. Сериал
**17.00** **«ТАЙНЫ СМОЛВИЛЯ»**. Сериал
**18.00** **«ЗАЧАРОВАННЫЕ»**. Сериал
**19.00** **«КТО В ДОМЕ ХОЗЯИН?»** Сериал
**19.30** Новости «fm-Медиа»
Прогноз погоды
Курс валют
**20.00** **«ВСЕ СМЕШАЛОСЬ В ДОМЕ...»** Сериал
**21.00** **«МОЯ ПРЕКРАСНАЯ НЯНЯ»**. Сериал
**21.30** Тэфи - 2006.
**0.00** Новости «fm-Медиа»
Прогноз погоды
Курс валют
**0.30** Детали.
**1.30** **«СПАСИ МЕНЯ»**. Сериал
**2.15** **«НОВАЯ ЖАННА Д'АРК»**. Сериал
**3.45** **«ДОРОГАЯ, Я УМЕНЬШИЛ ДЕТЕЙ»**. Сериал
**5.05** Музыка на СТС.

## НТВ

**6.00** «Сегодня утром».
**9.05** «Наше все!»
**10.00** «Сегодня».
**10.20** «Главная дорога».
**10.55** **«ТАКСИСТКА»**. Сериал
**11.55** «Две правды».
**13.00** «Сегодня».
**13.25** **«ВРАЧЕБНАЯ ТАЙНА»**. Сериал
**14.30** **«ТАМБОВСКАЯ ВОЛЧИЦА»**. Сериал
**15.30** «Чрезвычайное происшествие. Обзор».
**16.00** «Сегодня».
**16.25** **«УЛИЦЫ РАЗБИТЫХ ФОНАРЕЙ»**. Сериал
**18.30** «Чрезвычайное происшествие. Обзор».
**19.00** «Сегодня».
**19.45** **«ВРАЧЕБНАЯ ТАЙНА»**. Сериал
**20.50** **«МОЛОДЫЕ И ЗЛЫЕ»**. Сериал
**21.50** «Чрезвычайное происшествие. Обзор».
**22.00** «Сегодня».
**22.40** «К барьеру!»
**23.55** **«ПОСЛЕДНЕЕ ТАНГО В ПАРИЖЕ»**. Х/ф (Франция - Италия).
**2.50** **«УЛИЦЫ РАЗБИТЫХ ФОНАРЕЙ»**. Сериал
**4.25** **«ВЕРОНИКА МАРС 2»**. Сериал (США).
**5.10** **«ЛЮБОВЬ ВДОВЦА 2»**. Сериал (США).
**5.50** «Чрезвычайное происшествие. Обзор».

## КУЛЬТУРА

**6.30** Канал «Евроньюс».
**10.00** **, 19.30, 23.30** «Новости культуры».
**10.20** **, 1.50, 2.50** Программа передач.
**10.30** «Человек и львы», 5-я серия. Док. сериал
**11.00** **«ЕХАЛИ МЫ, ЕХАЛИ...»** Х/ф
**12.15** **«ГОСПИТАЛЬ ХИЛЛТОП»**. Мультсериал (Великобритания - Франция - Германия).
**12.40** «Олег Каган. Жизнь после жизни», Док. фильм ч. 2.
**13.40** Д. Хармс. «Кошка и другие».
**14.00** «Письма из провинции». г. Ульяновск.
**14.30** **«КОМЕДИЯ ДАВНО МИНУВШИХ ДНЕЙ»**. Х/ф
**15.50** Мультфильмы: **«Сказка о рыбаке и рыбке»**, **«Сказка о мертвой царевне и семи богатырях»**.
**16.50** **«СОБАКА ПО ИМЕНИ СНОБЗ»**, 11-я серия. Сериал
**17.15** «Человек и львы», 6-я серия. Док. сериал
**17.40** «Кто мы?» «История, распятая в пространстве».
**18.10** «Порядок слов».
**18.15** «Билет в Большой».
**19.00** «Ночной полет».
**19.55** **, 1.55** «Смертоносная ярость Везувия». Док. фильм
**20.50** «Черные дыры. Белые пятна».
**21.30** «Жизнь и смерть Достоевского». Док. фильм Фильм 12.
**22.00** «Культурная революция».
**23.00** «Экология литературы».
**23.55** **«ОТЕЦ ГОРИО»**. Х/ф (Франция).
**1.35** «Старый город Граца. Здесь царит такое умиротворение». Док. фильм (Германия).

## ТВ-3 Тула

**6.00** Победоносный голос.
**6.30** **, 8.00, 13.00** Про Кино.
**7.00** **«Фантастическая четверка»**. Мультфильм
**7.30** **«Черепашки ниндзя»**. Мультфильм
**8.30** **«КОМНАТА СМЕХА»**. Сериал
**9.00** **«ИНСПЕКТОР-РАЗИНЯ»**. Х/ф (Франция).
**11.00** **«АМАЗОНИЯ»**. Х/ф (Франция).
**13.30** Комната смеха.
**14.00** **«КОСМИЧЕСКИЙ ЛАГЕРЬ»**. Х/ф (США).
**16.00** **«ЧУЖАЯ ЗЕМЛЯ»**. Х/ф (США).
**18.30** Киномания.
**19.00** **«ДИСБАТ»**. Х/ф (США).
**21.00** **«КОЛОНИЯ»**. Х/ф (США, 1997 г.)
**Режиссер: Т. Харк. В ролях: Ж-К. ван Дамм, М. Рурк, П. Фримэн.**
Суперагенту Джеку Куинну поручено взять живым опасного террориста Ставроса. Когда нужно было отдать приказ и нажать на курок - он не смог, потому что Ставрос обнимал жену и ребенка. Куинн упустил террориста, а жена и сын Ставроса погибли в перестрелке...
**23.00** **, 2.00 «КЛИЕНТ ВСЕГДА МЕРТВ»**, 9-я серия. Сериал
**0.00** **«ПАТРУЛЬ ВРЕМЕНИ»**. Х/ф (США).
**3.00** **«ОПРАВДАТЬ ПОСЛЕ СМЕРТИ»**. Х/ф (США).

## ТВ-ЦЕНТР Тула

**6.00** **, 7.30** «Настроение».
**7.00** «Настроение.Тула».
**8.30** **, 21.15 «ГОРОДСКОЙ РОМАНС»**. Сериал
**9.25** **, 13.50, 17.25, 23.10, 0.35** «Битва за Москву».
**9.30** **«ИСПРАВЛЕННОМУ ВЕРИТЬ»**. Х/ф
**11.10** **, 5.20** «Репортер».
**11.30** **, 14.30, 0.20** «Петровка, 38».
**11.45** **, 14.45, 20.45** «События».
**12.00** **«ЗОЛОТАЯ ТЕЩА»**. Сериал
**12.35** **, 2.40 «ОДНО ДЕЛО НА ДВОИХ»**. Сериал (Германия).
**13.55** «Деловая Москва».
**15.00** **, 5.30** Мультфильмы: **«Муравьишка-хвастунишка»**, **«Ура... Вперед, на Полюс!»**
**15.30** **, 22.10 «ЭШЕЛОН»**. Сериал
**16.30** «Новое «Времечко».
**17.30** **«СТРАСТИ ПО-ИТАЛЬЯНСКИ»**. Сериал (Италия).
**18.35** «В центре внимания». «Великое переселение заводов».
**19.00** «События. Тульское время».
**19.20** Прогноз погоды.
**19.25** Приоритеты власти.
**19.45** «Открытое сердце»
**19.50** «Ключевой момент».
**23.15** «В центре внимания». «Уход от реальности».
**23.50** «События». «25 час».
**0.40** **«ХИТРЫЙ ВОР»**. Боевик (США).
**3.45** **«ПО ЗАКОНУ»**. Сериал (Великобритания).

## ТНТ

**7.00** Новости «fm-Медиа»
**7.20** ИнформБюро
**7.25** Тула: инструкция по применению
**7.45** Музыка на ТНТ
**8.00** Новости «fm-Медиа»
**8.20** ИнформБюро
**8.25** Спортweek
**8.45** Наши песни.
**9.00** «Замуж за миллионера».
**10.00** «Необъяснимо, но факт».
**11.00** **, 18.00, 18.30 «СЧАСТЛИВЫ ВМЕСТЕ»**. Сериал
**12.00** **«ДАША-СЛЕДОПЫТ»**. Мультсериал
**12.30** **«ГУБКА БОБ КВАДРАТНЫЕ ШТАНЫ»**. Мультсериал
**13.00** **«ЭЙ, АРНОЛЬД!»** Мультсериал
**13.30** Такси.
**14.00** Новости «fm-Медиа»
**14.20** ИнформБюро
**14.25** Тула: инструкция по применению
**14.45** **«МАМА ДЖЕК»**. Комедия (ЮАР).
**17.00** **, 21.00** «Дом 2. Осень = Любовь».
**19.00** Новости «fm-Медиа»
**19.25** ИнформБюро
**19.30** Тула: инструкция по применению
**19.50** Музыка на ТНТ
**20.00** «Клуб бывших жен».
**22.00** **«ЛИХОРАДКА ПО ДЕВЧОНКАМ»**. Комедия (США).
**23.55** «Дом 2. После заката».
**0.30** Новости «fm-Медиа»
**0.55** ИнформБюро

## «ДОМАШНИЙ»

**6.30** **«АЛЬФ»**. Сериал
**7.00** «Полезное утро».
**9.30** **«БЕРЕГИТЕ МУЖЧИН!»** Комедия
**11.15** «Друзья моего хозяина».
**11.30** **, 19.30 «ТЫ - МОЯ ЖИЗНЬ»**. Сериал
**12.30** **«ЛЮБА, ДЕТИ И ЗАВОД»**. Сериал
**13.00** «В Интересном положении».
**13.30** **, 22.30** «Кулинарный техникум».
**14.00** «Детская комната».
**14.30** «Необычные дома мира».
**15.00** «Звездные судьбы. Джейн Фонда». Док. сериал
**15.15** **, 2.50 «ТЕЛОХРАНИТЕЛЬ»**. Сериал
**16.15** «Коллекция идей».
**16.30** **, 3.40 «ПЛЕННИЦА»**. Сериал
**17.30** «Трус, Балбес, Бывалый. Г. Вицин». Док. фильм
**18.30** **, 21.30 «СКОРАЯ ПОМОЩЬ»**. Сериал
**20.30** «Трус, Балбес, Бывалый. Операция «Ы». Док. фильм
**23.00** «Декоративные страсти».
**23.30** **«НА КОГО БОГ ПОШЛЕТ»**. Комедия
**0.55** **, 5.45** Городской альманах.
**1.10** **«ЖЕНАТЫ... С ДЕТЬМИ»**. Сериал
**1.55** **«СТРАСТИ»**. Сериал
**4.25** **«МОЛОДЫЕ И ДЕРЗКИЕ»**. Сериал

## РАМБЛЕР

**7.00** **, 12.00, 15.00, 19.00** «Новости высоких технологий».
**7.30** **, 14.30 «ЛЕТНЫЙ ОТРЯД»**. Мультсериал (Канада - Франция).
**8.00** **, 20.30** «Смелые решения».
**9.00** «Острова сокровищ», 5-я и 6-я серии. Док. сериал
**10.00** «Следы невиданных зверей». Док. фильм
**11.00** «Секс до нашей эры». «Каменный век».
**12.30** **, 0.30** «Вы играй!»
**13.30** «Мир природы». «Кашалоты. Возвращение из небытия».
**15.30** «Острова сокровищ», 7-я и 8-я серии. Док. сериал
**16.30** **, 20.00** «На грани возможного».
**17.00** «Будущее». «Человек».
**18.00** «Мир природы». «Исчезнувшие острова».
**19.30** **, 2.30** «Этот безумный мир».
**21.30** «По следам привидений». Док. фильм
**22.30** «Будущее». «Продукты питания».
**23.30** «Секс до нашей эры». «Египет».
**1.30** «Ночью можно».

## РБК

**6.00** Новости. Каждые 30 минут.
**6.10** **, 6.35, 7.10, 7.35, 8.10, 8.35, 9.10, 10.10, 11.10, 12.10, 13.10, 14.10, 15.05, 16.10, 17.15, 17.35, 18.10, 20.10, 21.20, 22.05, 23.15, 2.10, 3.10, 4.10, 5.10** Рынки.
**6.20** **, 7.20, 8.20, 9.20, 10.20, 3.15, 4.15, 5.15** Российская пресса.
**6.25** **, 7.25, 8.45, 9.25** Афиша.
**6.40** **, 7.40, 8.40, 10.35, 2.15, 4.20** Зарубежная пресса.
**6.45** **, 7.45, 8.25, 9.50, 5.25** Автоновости.
**6.50** **, 7.50, 8.50, 9.53** С-news.
**6.53** **, 7.53, 8.53, 10.25** Бизнес-стиль.
**9.35** **, 22.10** Зарубежный бизнес.
**10.40** Открытие торгов в России.
**10.50** **, 16.20, 18.50, 5.50** Азбука инвестора.
**11.15** Эмитенты.
**12.15** **, 14.35, 18.35** Новости компаний.
**12.35** Капитал.
**13.35** **, 3.35** Сфера интересов.
**14.50** **, 17.50, 2.20** Звездная пыль.
**15.15** В фокусе.
**16.35** **, 2.35** Капитал.
**19.10** Итоги торгов в России.
**19.35** **, 4.35** С-news: технологии будущего.
**20.35** Персона.
**21.10** **, 1.10** Интрига дня.
**22.35** Сфера интересов.
**23.35** Рекламная пауза.
**0.10** Рынки. Спецвыпуск.
**0.15** В фокусе.

## ЭКСПЛОРЕР

**7.00** **, 13.00** «Дикая технология». Док. фильм (Австралия).
**8.00** **, 12.00, 18.00** «Жизнь на грани». Док. фильм (США - Великобритания).
**9.00** **, 15.00** «Авантюра гаечного ключа». Док. сериал (США).
**10.00** **, 16.00** «1800 секунд - в погоне за канадскими «снежными птицами». Док. фильм (Канада).
**11.00** **, 17.00** «Преступные гении». Док. фильм (США).
**11.30** **, 17.30** «Супермаксимум». Док. сериал (Австралия).
**14.00** «Жизнь на грани». Док. фильм (США - Великобритания).
**19.00** «Алкоголь и мы». Док. фильм (Великобритания).
**20.10** «Долгий путь». Док. сериал (Великобритания).
**21.00** «Чудеса тюнинга». Док. сериал (США).
**21.30** «Пятая скорость». Док. сериал (Великобритания).
**22.00** «Шоу полезных вещиц». Док. сериал (Великобритания).
**22.30** «Руб эль-Хали: по стопам Уильфреда Тезигера». Док. фильм (США).
**23.00** Шоу «SAS джунгли - а ты бы смог?» (Великобритания).
**0.00** «Эротика». Док. сериал (Италия).

## ДИСКАВЕРИ

**8.00** **, 13.55** Супервойны на свалке: Бомбометание.
**8.55** **, 14.50** Discovery Atlas: открывая Австралию.
**10.45** **, 18.30** Рождение гоночного автомобиля, 8-я серия.
**11.10** **, 19.00** Экстремальные машины: Атомная подводная лодка.
**12.05** Виндзор - замок Королевы: Банкет.
**13.00** Нострадамус - вся правда.
**16.40** **, 4.50** Американское казино, 24-я серия.
**17.35** Запредельная техника: Танки.
**18.00** **, 5.45** Махинаторы: БМВ 325i, ч. 2.
**20.00** **, 6.10** За гранью, 10-я серия.
**20.30** **, 6.40** За гранью, 1-я серия.
**21.00** Испытание на прочность.
**22.00** Невероятная скорость: Гоночные лодки.
**22.30** Невероятная скорость: Бронетранспортеры.
**23.00** Медиум: преступление как оно есть: Линсей Квай.
**23.30** Медиум: преступление как оно есть: Майк Хьюс.
**0.00** Мир криминалистики: Смертельное дело.
**1.00** Криминалисты: Безмолвный свидетель.
**2.00** Травматологи: Хрестоматийные моменты.
**3.00** Найти павших: Бомон Хамель, 1916 год.
**3.55** Архивы ФБР: Робин Гуд.
**7.05** Разрушители легенд: Надувные трапы.

## ПЛАНЕТА ЖИВОТНЫХ

**8.00** Спасение диких животных, 2-я серия.
**8.30** Удивительные истории о животных, 19-я серия.
**9.00** **, 2.00** Самые забавные животные планеты, 9-я серия.
**9.30** **, 2.30** Самые забавные животные планеты, 10-я серия.
**10.00** **, 14.00, 21.30, 7.30** Обезьяньи проделки, 9-я серия.
**10.30** Ветеринары под солнцем, 11-я серия.
**11.00** СОС дикой природы.
**12.00** **, 18.00** Охотник за крокодилами: Проклятая река.
**13.00** **, 0.00** Полиция Хьюстона - отдел по защите животных: Самые нежеланные.
**14.30** **, 21.00, 7.00** Животные от А до Я: Операция «Жук-навозник».
**15.00** Амазонка - суперрека.
**16.00** Зоопарк, который сумел..., 12-я серия.
**17.00** Ветеринары помогают диким животным, 5-я серия.
**17.30** Ветеринары помогают диким животным, 6-я серия.
**19.00** **, 6.00** Отдел по охране животных. Полиция Майами: Загадочное чудовище.
**20.00** **, 5.00** Помощь домашним животным.
**22.00** **, 3.00** Полиция Детройта - отдел по защите животных: Ловушка для кошек.
**23.00** **, 4.00** Территория животных, 2-я серия.
**1.00** Убить, чтобы выжить: Обед в одиночестве.

## КАНАЛ ПУТЕШЕСТВИЙ

**10.00** Турист. Портленд, штат Орегон.
**10.30** Поездки мечты. Испания. Галисия и Андалусия.
**11.00** Испытание приключением. Это лодка или самолет?
**12.00** Путешествия-2006. Ноябрь.
**12.30** Пан-Азия. Таиланд, Чанг Май.
**13.00** Поход по всему свету. Путеводитель по Рио-де-Жанейро.
**14.00** Страсть к путешествиям. Мармарис.
**14.30** Флойд в Африке. Мадагаскар.
**15.00** Не забудьте паспорт. Голландия.
**16.00** Путешествия с Каприс. Шотландия.
**16.30** Все казино мира.
**17.00** Поход по всему свету.
**18.00** Землепроходцы. Сингапур.
**18.30** Томимый жаждой путешественник. Лучшие моменты.
**19.00** Землепроходцы. Читуан.
**19.30** Страсть к путешествиям. Тенерифе.
**20.00** Тяга к приключениям Олби Менджелса. Гигантская анаконда, Южная Америка.
**21.00** Не забудьте паспорт. Северная Намибия, Африка.
**22.00** Поездки мечты.
**22.30** Дикий рык. Дух Тихого океана.
**23.00** Не забудьте паспорт. Виктория, Австралия.
**0.00** Поход по всему свету.
**1.00** Томимый жаждой путешественник. Исландия.
**1.30** Казино мира. Плайя Тамбор.
**2.00** Турист. Ванкувер, Британская Колумбия.

## РОССИЯ-СПОРТ

**4.55** Баскетбол. Евролига. Женщины. «Спартак» (Россия) - «МКБ Евролизинг» (Венгрия).
**7.00** , **9.00, 12.50, 16.35, 21.20, 23.40** «Вести-спорт».
**7.10** , **12.20** «Личный тренер».
**7.40** , **15.00** «Рыбалка с Радзишевским».
**7.55** , **15.15** Футбол. Обзор Лиги чемпионов.
**9.10** «Сборная России». С. Бойко.
**9.40** «Самый сильный человек». ЧМ по силовому экстриму.
**10.25** Футбол. Лига чемпионов. «Спартак» (Москва, Россия) - «Бавария» (Германия).
**13.00** «Спортивный календарь».
**13.05** Футбол. Лига чемпионов. «Интер» (Италия) - «Спортинг» (Португалия).
**16.55** , **2.35** Хоккей. ЧР. «Салават Юлаев» (Уфа) - «Локомотив» (Ярославль).
**19.00** Хоккей. ЧР. ЦСКА - «Нефтехимик» (Нижнекамск).
**21.40** Баскетбол. Евролига. «Жальгирис «(Литва) - ЦСКА (Россия).
**23.50** «Точка отрыва».
**0.20** Волейбол. ЧМ. Мужчины. Россия - Казахстан.

## ПЯТЫЙ КАНАЛ

**7.00** , **18.30** ЛОТ.
**8.00** , **8.45** «Утро в большой стране».
**8.30** , **23.15** Сейчас о спорте.
**9.30** , **10.30, 12.30, 14.30, 17.30, 19.30** Сейчас.
**9.35** **«ИСЦЕЛЕНИЕ ЛЮБОВЬЮ»**. Сериал
**10.45** , **16.45** «Горькая правда».
**11.30** **«ВТОРАЯ ЖИЗНЬ»**. Сериал (США - Колумбия - Испания).
**12.45** , **13.10** «Абсолютно дикие». Док. сериал
**13.40** **«ПЕС Д`АРТАНЬЯН И ТРИ МУШКЕТЕРА»**. Сериал
**14.05** **«Дьяволик»**. Мультфильм (США - Великобритания).
**14.45** «Открытая студия».
**15.45** «Семейство Кеннеди». Док. сериал (США).
**16.15** **«СТАРШЕКЛАССНИКИ»**. Сериал
**17.45** «Дом быта».
**18.00** Док. детектив. (Россия - Украина).
**20.10** «Экстренный вызов 112».
**20.30** **«МЕДИУМ»**. Сериал (США).
**21.30** «Сейчас о главном».
**22.15** «Большая страна».
**23.30** **«ГАДКИЙ ДЯДЯ»**. Х/ф (Италия).
**1.30** **«ЛЮБОВЬ И КОЛЬТ 45 КАЛИБРА»**. Х/ф (США).

## ЗВЕЗДА

**6.00** , **16.45** «Связь времен».
**6.30** , **10.00** «Казаки».
**7.00** , **13.45, 20.05, 0.45** «ГТО».
**7.15** Мультфильм.
**7.55** , **20.00** ТОП-Новости.
**8.00** , **22.15** «Служивые люди».
**8.30** , **22.45** «Струна». Док. фильм
**9.00** , **17.15** **«СОКРОВИЩА МЕРТВЫХ»**, 3-я серия. Х/ф
**10.30** , **1.00** «Война и память». Док. фильм
**11.30** , **3.45** «Хвостатые истории». Док. сериал
**12.00** **«ФРОНТ ЗА ЛИНИЕЙ ФРОНТА»**, 1-я серия. Х/ф
1-я серия.
**14.00** «Гении от природы». Док. сериал
**14.30** **«ЧЕТЫРЕ ТАНКИСТА И СОБАКА»**, 4-я серия. Х/ф
**15.45** **«ВСЯКАЯ ВСЯЧИНА»**. Сериал
**16.15** «Наука для нас».
**18.15** , **2.00** **«ЛЮБОВЬ ФРАНЦУЗСКАЯ И РУССКАЯ»**. Х/ф
**20.20** **«ФРОНТ ЗА ЛИНИЕЙ ФРОНТА»**, 2-я серия. Х/ф
**21.45** «Уроки истории. Первая мировая 1914-1918».
**23.15** , **4.15** Чемпионат России по мини-футболу. 8-й тур. МФК «Динамо» - «Дина».

## JETIX

**8.00** **«ПРИНЦЕССА СИССИ»**.
**8.20** **«ШКОДЛИВЫЙ ПЕС»**.
**8.40** **«ПИРАТ БЕШЕНЫЙ ДЖЕК»**.
**8.50** **«УОЛТЕР МЭЛОН»**.
**9.15** **«ГАДЖЕТ И ГАДЖЕТЯНЕ»**.
**9.40** , **10.05, 18.20** **«ТУТЕНШТЕЙН»**.
**10.30** , **15.50** **«ШКОЛА СЮРИКЕНОВ»**.
**10.55** , **16.35** **«КАПИТАН ФЛАМИНГО»**.
**11.05** , **16.45** **«СКЕТЧ-ПЛАНЕТА»**.
**11.20** , **17.35, 0.05** **«СУПЕРРОБОТ И ОБЕЗЬЯНЬЯ КОМАНДА»**.
**11.45** , **17.10** **«А.Т.О.М. РЕБЯТА АЛЬФА НА МАШИНАХ»**.
**12.10** , **18.40** **«W.I.T.C.H. ВЕДЬМА»**.
**12.35** , **13.00, 19.05, 21.45** **«ОБАН, ЗВЕЗДНЫЙ ГОНЩИК»**.
**13.25** , **20.35** **«ГАЛАКТИЧЕСКИЙ ФУТБОЛ»**.
**13.50** , **19.50** **«ТОЛЬКО ШПИОНЫ»**.
**14.15** , **14.40** **«ЧТО С ЭНДИ?»**
**15.05** , **15.30** **«ДЕТКИ ИЗ КЛАССА 402»**.
**16.15** **«ЖИЗНЬ С ЛУИ»**.
**17.00** **«PUCCA»**.
**18.00** **«ТОФУ»**.
**19.30** , **22.10** **«ОБАН, ЗВЕЗДНЫЙ ГОНЩИК»**.
**20.15** **«ТОЛЬКО ШПИОНЫ»**.
**21.00** **«ВОИНЫ-МОНСТРЫ»**.
**21.20** **«НОВАЯ СЕМЕЙКА АДАМС»**.
**22.35** **«КОРОЛЬ ШАМАН»**.
**23.00** , **23.20** **«ЧЕЛОВЕК-ПАУК»**.
**23.45** **2ЖЕЛЕЗНЫЙ ЧЕЛОВЕК»**.
**0.30** **«ИКС-МЭН»**.
**0.50** **«ФАНТАСТИЧЕСКАЯ ЧЕТВЕРКА»**.
**1.15** **«ГОНЩИКИ НАСКАР»**.
**1.35** **«ДИАБОЛИК»**.

## REN-TV

**6.00** Музыкальный канал.
**6.30** **«ПЕРЕМЕНКА»**. Мультсериал (США).
**6.55** **«ГАРГУЛЬИ»**. Мультсериал (США).
**7.20** **«ЧТО С ЭНДИ?»** Мультсериал (США).
**7.40** , **15.30** Ради смеха.
**8.00** , **16.00, 20.00** **«ТРОЕ СВЕРХУ»**. Сериал
**8.25** , **17.00, 21.00** **«СОЛДАТЫ 6»**. Сериал
**9.30** , **12.30, 23.30** «24».
**10.00** «Час суда. Дела семейные».
**11.00** «Час суда».
**12.00** , **4.35** «Жить вкусно с Джейми Оливером». (Великобритания).
**13.00** , **0.50** Деньги по вызову.
**14.00** , **23.00, 0.15** **«ДРУЗЬЯ»**. Сериал (США).
**15.00** **«ГРИФФИНЫ»**. Мультсериал (США).
**16.30** , **20.30** **«БРАТЬЯ ПОРАЗНОМУ»**. Сериал
**18.00** Званый ужин.
**19.00** **«СИМПСОНЫ»**. Мультсериал (США)
**19.30** «24»
**22.00** Суперняня.
**0.00** Шоу «Мистер Бин». (Великобритания).
**2.00** **«ХРАНИТЕЛЬ ЗЛА»**. Ужасы (США).
**3.50** «Невероятные истории».

## ТВ-МИР

**6.50** Заряжайся!
**8.20** **«ЧЕЛОВЕК МОРЯ»**, 47-я серия. Сериал
**9.10** Студия 60 - 90.
**9.30** , **12.30, 15.30, 18.30, 21.30** «Новости Содружества».
**9.45** , **16.30** Уроки английского языка.
**10.00** «Неизвестная планета». Док. сериал
**10.30** **«КРАХ ИНЖЕНЕРА ГАРИНА»**, 2-я серия. Х/ф
**12.00** , **15.50** «Города мира». Док. сериал
**12.50** , **18.55** Спорная территория.
**14.00** Мультфильм.
**14.25** **«ЧЕЛОВЕК МОРЯ»**, 48-я серия. Сериал
**16.45** **«Роботы ниндзя»**. Мультфильм
**17.10** , **21.55** Студия «60-90».
**17.15** Казахстан: страницы истории.
**17.40** «Неизвестная планета». Док. сериал «Остров на экваторе», ч. 3.
**18.15** Акценты.
**19.55** «Тик-так».
**20.10** **«КРАХ ИНЖЕНЕРА ГАРИНА»**, 3-я серия. Х/ф
**22.00** **«БРАТ И СЕСТРА»**. Х/ф (Италия).
**23.30** Семейный альбом.
**23.45** Акценты +.
**0.05** **«ЧУДЕСА И ДРУГИЕ УДИВИТЕЛЬНЫЕ ИСТОРИИ»**. Сериал

## ДЕТСКИЙ ПРОЕКТ

**5.00** **-4.00** 7 новостей. Каждый час.
**5.05** , **12.05** «Советский спорт».
**5.25** , **6.25, 7.25** Веселые старты.
**6.05** Зарядка для страны.
**7.05** Экстремальный контакт.
**8.05** , **17.05** Музыкальный трек.
**8.25** **«ГРАН-ПРИ»**. Мультсериал
**9.05** 220 вольт.
**9.25** , **12.25, 13.25, 15.25, 16.25, 19.25** Экстремальный спорт.
**10.05** Водное поло. Турнир на Кубок Губернатора МО.
**11.05** , **16.05, 19.05** Только не это!
**11.25** , **21.25, 0.25** Планета рыбака.
**13.05** , **18.05, 2.25** Магия оружия.
**14.05** Обзор мирового футбола.
**15.00** , **20.00, 23.00, 2.00** NHL.
**15.05** , **20.05, 1.05** NBA Live!
**17.25** , **1.25** Мир свободного спорта.
**18.25** Экстрим: начало века.
**20.25** Классика футбола. Исторические матчи «Челси».
**21.05** , **0.05** Диалоги о рыбалке.
**22.05** Дартс. World Matchplay.
**23.05** , **3.05** Покер.
**2.05** Ужасы спорта.

## ДАРЬЯЛ-ТВ

**6.30** , **14.30, 15.00** Мультфильм.
**7.55** , **19.55** Самое смешное видео.
**8.30** , **15.30** «Как уходили кумиры. С. Гриньков». Док. сериал
**8.55** , **17.50** Неслучайная музыка.
**9.00** Телемагазин.
**9.30** , **0.00** Авто-новости «Карданный вал +».
**9.55** **«АРМИЯ СПАСЕНИЯ»**. Х/ф
**12.00** , **19.00** **«РЫЦАРЬ ДОРОГ»**. Сериал
**13.00** **«ДЕТЕКТИВ НЭШ БРИДЖЕС»**. Сериал
**14.00** , **20.25** «Каламбур».
**14.45** Мультфильм.
**16.00** **«ТАМОЖНЯ»**. Х/ф
**18.00** Шоу рекордов Гиннеса.
**20.55** «Каламбур».
**21.30** «Осторожно, афера!»
**22.00** **«C.S.I. МЕСТО ПРЕСТУПЛЕНИЯ ЛАС-ВЕГАС»**. Сериал
**23.00** **«ЛАС-ВЕГАС»**. Сериал
**0.30** Девушки в бикини.
**1.00** **«СТРОГО НА ЮГ»**. Сериал
**1.55** Ночной клуб.
**2.55** **«СТАРЫЕ СТЕНЫ»**. Х/ф
**4.30** Как хорошо быть звездой.
**4.50** Шоу «Деньги с неба».
**4.55** Музыка.

## ТВ-1000

**4.00** , **22.00** **«АРЕНА СМЕРТИ»**. Х/ф (Япония).
**6.00** **«ЛЮБОВЬ И СИГАРЕТЫ»**. Мюзикл (США).
**8.00** **«ФАВОРИТ»**. Х/ф (США).
**10.15** **«МАДМУАЗЕЛЬ»**. Комедия (Франция).
**12.00** **«СОПРОТИВЛЕНИЕ»**. Х/ф (США).
**14.00** **«ИДЕАЛЬНОЕ ПРЕСТУПЛЕНИЕ»**. Комедия (Испания - Италия).
**16.00** **«ПОПУТЧИКИ»**. Комедия (США - Германия).
**18.00** **«МСТИТЕЛИ: ИГРА ДЛЯ ДВОИХ»**. Комедия (Франция - Великобритания).
**20.00** **«ПУРПУРНАЯ ДИВА»**. Х/ф (Италия, 2000 г.)
**Режиссер: А. Ардженто. В ролях: А. Ардженто, Ж. Шеперд, Г. Фрич.**
Анна мечтает стать режиссером, но не может избавиться от наркозависимости. Она чувствует себя одинокой, но узнает о том, что беременна, а отец ребенка находится на другом конце света...
**0.00** Playboy.

## ХОЛЛМАРК

**0.45** **«НЕ ПРОСТО ЗНАКОМСТВО»**. Комедия (США).
**2.30** **«РАЗГОВОР С НЕБЕСАМИ»**, Х/ф ч. 1.
**4.15** **«РАЗГОВОР С НЕБЕСАМИ»**, Х/ф ч. 2.
**6.00** , **10.00** **«ОБЕЗЬЯНИЙ КОРОЛЬ»**, Х/ф ч. 1. (США).
**7.30** , **15.00** **«МЕРТВЫЙ СЕЗОН»**. Трагикомедия
**9.15** , **18.30** **«ДОЧЕРИ МАКЛЕОДА 5»**, Сериал ч. 112. (Австралия).
**11.30** , **16.45** **«МОРЕ ЛЖИ»**. Х/ф (США).
**13.15** , **19.30** **«ПЕСНЬ ПРЕРИЙ»**. Х/ф (США).
**21.15** **«ДЕТЕКТИВ-ЛЮБИТЕЛЬ»**. Детектив
**22.45** **«ВОСКРЕСШИЕ ИЗ ПЕПЛА»**. Х/ф (США, 2002 г.)
**Режиссер: Д. Сарджент. В ролях: Д. Кейк, К. Лахти.**
Шокирующая история жизни доктора Гизеллы Перл, одного из ведущих гинекологов Восточной Европы, которую посадили в тюрьму нацисты.

## XXI ВЕК

**10.00** , **18.00, 2.00** **«СТРАННЫЕ САДЫ»**. Драма (Франция).
**11.35** , **19.35, 3.35** **«ТАКОВА ЖИЗНЬ»**. Комедия (Италия).
**13.25** , **21.25, 5.25** **«ФАРАОН»**. Драма (Польша).
**15.40** , **23.40, 7.40** **«ОАЗИС»**. Драма (Южная Корея).

## «ДАМСКИЙ КЛУБ»

**7.00** , **0.50** Музыка на канале.
**7.30** **«АЛОНДРА»**, 150-я серия. Сериал
**8.00** «Частное путешествие».
**8.35** , **11.00, 18.00** «Красотка».
**9.00** «С добрым утром, любимая!»
**10.00** , **19.00, 0.35** «Все лучшее, для Вас».
**12.00** «Наши дети».
**13.00** «Ваш доктор».
**14.00** **«РАДИ ТРЕХ ДНЕЙ СЧАСТЬЯ»**. Комедия (Франция).
**16.00** «Имею право».
**16.55** «Самые красивые дома мира», 13-я серия. Док. сериал «Жизнь за городом». (Канада).
**17.25** **«АЛОНДРА»**, 151-я серия. Сериал
**20.00** «Зеркало жизни женщины».
**21.00** «Ваш личный парапсихолог».
**22.00** «Сексуальная революция».
**23.00** **«ПРАВОСУДИЕ - ЭТО МЫ»**. Драма (США).

## ШКОЛЬНИК

**7.55** , **15.55, 23.55** Программа передач.
**8.00** , **16.00, 0.00** История 11 класс. «Экономика СССР в 1953-1964 гг.»
**8.45** , **16.45, 0.45** «Опасная зона».
**9.00** , **17.00, 1.00** Алгебра 11 класс. «Иррациональные уравнения».
**9.45** , **17.45, 1.45, 13.50, 21.50, 5.50** «Телевикторина».
**9.50** , **17.50, 1.50** **«Слоненок»**. Мультфильм
**10.00** , **18.00, 2.00** «Новейшая история»: «Международные отношения. Русско-японская война».
**10.15** , **18.15, 2.15** **«ВОЛОЧАЕВСКИЕ ДНИ»**. Х/ф
**12.00** , **20.00, 4.00, 12.30, 20.30, 4.30** «Мир вокруг нас».
**13.00** , **21.00, 5.00** «Командоры, вперед!»
**13.25** , **21.25, 5.25** «Архитектура - 2000»: «Архитектура Парижа».
**14.00** , **22.00, 6.00** Физика 11 класс. «Модуляция и демодуляция. Свойства электромагнитных волн».
**14.45** , **22.45, 6.45** «Азбука права»: «Юридическая помощь (нотариат)», ч. 2.
**15.10** , **23.10, 7.10** Русский язык 11 класс. «Служебные части речи: предлог, союз, частица».

## ТЕЛЕКЛУБ

**20.00** **«СТОЛЫПИН... НЕВЫУЧЕННЫЕ УРОКИ»**. Сериал
**21.00** **«ЧУЖОЕ ЛИЦО»**. Сериал
**22.00** **«СЫЩИКИ 2»**. Сериал
**23.00** **«ВИЗИТ К МИНОТАВРУ»**. Сериал

## ЕВРОСПОРТ

**10.30** Автоспорт. Журнал ЧМ.
**11.00** Гонки на грузовиках. Кубок Европы.
**11.30** , **12.30, 16.00, 21.00** Футбол. Кубок УЕФА.
**13.00** , **17.00** Футбол. Кубок УЕФА. Групповой этап. День 2.
**13.30** Вот это да!!!
**14.00** Прыжки на лыжах с трамплина. Гран-При 4-х наций. К 132, К 134.
**18.00** Прыжки на лыжах с трамплина. Кубок мира. Обзор.
**18.45** Прыжки на лыжах с трамплина. Зимние Олимпийские игры. Турин.
**20.00** , **22.00** Прыжки с трамплина. Кубок мира.
**22.45** , **23.00** Футбол. Кубок УЕФА. Групповой этап.

## НАЦИОНАЛЬНАЯ ГЕОГРАФИЯ

**6.00** 11 сентября: хроника террора: Час «Ч».
**7.00** Суперсооружения: Аэропорт «Канзай».
**8.00** Суперсооружения: Дамба на Северном море.
**9.00** Атака на организм.
**10.00** , **15.00, 21.00, 5.00** Змеиные убийцы: Медоеды Калахари.
**11.00** , **16.00** Охота на охотника.
**12.00** , **17.00** Слоны Килиманджаро.
**13.00** Дело о планете Земля: Столкновение континентов.
**14.00** Взгляд изнутри: Клубный чемпионат мира ФИФА.
**18.00** Обезьяньи проделки, ч. 14.
**18.30** Животные из ночных кошмаров: Крысы.
**19.00** Созданные убивать: Маскировка.
**20.00** , **4.00** Рубежи большого строительства: Роботы.
**22.00** 11 сентября: хроника террора: Конец игры.
**23.00** , **2.00** Охота на охотника: Летучие мыши.
**0.00** , **3.00** День шакала.
**1.00** Атака на организм: Эбола.

## 02-TV

**7.00** , **9.30** Телегазета
**9.00** События. Тула
**9.20** Без протокола
**18.20** Телегазета
**19.00** Стиль жизни
**21.00** События. Тула
**21.15** Православная библиотека
**21.30** Телегазета

## МТВ

Профилактика.
**17.00** Делаем кино: Превращение Бонда.
**17.30** Европейская 20-ка. Хит-парад.
**18.30** Анимац. фильм «Агент Наджика».
**19.00** Поцелуй навылет.
**20.00** V.I.P. Файл: Н. Ветлицкая.
**20.30** Девочки Плейбоя.
**21.00** **«КЛУБ»**. Сериал
**22.00** **«КЛАВА, ДАВАЙ!»** Сериал
**22.30** Южный парк.
**23.00** News блок Daily.
**23.15** **«МЕЧТЫ АЛИСЫ»**. Сериал
**23.30** Скверные истории с топ-моделями.
**0.00** Ночной флирт.
**1.00** «Лови удачу».
**1.30** MTV бессонница.

## MEZZO

**8.45** Секвенции Джаз и Классика.
**15.45** Роберто Аланья и Анжела Георгиу.
**17.45** Балет «Маргерит и Арман».
**18.40** «Nicolas the Riche».
**19.50** Балет «Импровизации Гуннара Иденстама».
**20.00** Балет «Танец в Авиньоне: Глубокий хаос».
**21.00** Живой джаз. Бабье лето: Омар Соса и Анга Диас.
**22.00** Секвенции Классика.
**22.45** Музыка сердца.

## МУЗ-ТВ

**5.00** «Муз-ТВ хит».
**6.00** «Наше».
**7.00** «Твой выбор».
**8.00** «Муз-ТВ хит».
**9.30** «Срочный хит-парад».
**10.00** «Наше».
**10.50** Pro-новости.
**11.00** Звезды зажигают.
**11.55** «Наш квартал».
**12.25** «Вечера на х...»
**12.55** «Муз-ТВ хит».
**14.00** «Твой выбор».
**14.55** «Блондинка в шоколаде».
**15.25** «Звездные сплетни».
**15.55** «Аниме».
**16.25** «Муз-ТВ хит».
**17.40** «Вечера на х...»
**18.05** «Стилистика».
**18.30** «LoveStory».
**18.55** «Экстремальное свидание».
**19.30** «Zoom».
**20.00** «Мультяшка».
**20.20** «Звездные сплетни».
**20.55** «Концерт».
**22.25** «Вечера на х...»
**22.55** «Улетный TRIP».
**23.20** «Азбука секса».
**23.55** «Твой выбор».
**1.00** Pro-новости.
**1.10** «Муз-ТВ хит».
**2.00** «Наше».
**3.00** «Муз-ТВ хит».

## ЕВРОПЕЙСКИЕ НОВОСТИ

**8.00** **-12.30** Новости за завтраком. Каждые 30 минут.
**13.00** , **13.30, 14.00, 14.30, 17.00, 17.30, 18.00, 18.30** Новости и стиль жизни.
**13.17** , **13.47, 17.17, 17.47** Европейцы.
**14.17** , **18.17** Парламент.
**14.47** , **18.47** Ле маг.
**15.00** , **15.30, 16.00, 16.30** Новости за ланчем.
**19.00** **-3.30** Вечерние новости. Каждые 30 минут.
**4.00** **-7.30** Подробные ночные новости. Каждые 30 минут.

## ФИЛЬМ ДНЯ

**21 ВЕК, 10.00**

### «СТРАННЫЕ САДЫ». (Франция, 2003 г.)

**Трогательная история дружбы четырех французов, начавшаяся с чудесного избавления из немецкого плена.**

***Режиссер: Жан Бекер.***

***В ролях: Жак Вийере, Андре Дюссолье, Тьерри Лермитт, Бенуа Мажимель, Сюзанн Флон.***

**Комедийная драма.** Сложные взаимоотношения между отцом и сыном изменяются после того, как сын узнает о том, что произошло с отцом во время 2-й мировой войны. Вместе с тремя друзьями он был схвачен немцами и посажен в глубокую яму в ожидании казни...

## ПЕРВЫЙ КАНАЛ

**5.00** Новости.
**5.05** «Доброе утро!»
**9.00** Новости.
**9.20** «Малахов +».
**10.10** **«АГЕНТ НАЦИОНАЛЬНОЙ БЕЗОПАСНОСТИ»**. Сериал
**11.10** «Семейные проклятья». Док. фильм
**12.00** Новости.
**12.20** «Лолита. Без комплексов».
**13.20** «Детективы».
**14.00** Другие новости.
**14.30** «Контрольная закупка».
**15.00** Новости.
**15.20** «Вне закона»: «Хирург-самоучка».
**16.00** **«ЛЮБОВЬ КАК ЛЮБОВЬ»**. Сериал
**17.00** «Федеральный судья».
**18.00** Вечерние новости.
**18.20** «Пусть говорят».
**19.00** Телегид «Поле чудес».
**20.00** **«СЕСТРЫ ПО КРОВИ»**. Сериал
**21.00** «Время».
**21.30** Новый концерт М. Задорнова.
**23.30** **«ДЬЯВОЛЬСКИЙ ОСОБНЯК»**. Триллер (США - Канада, 2003 г.)
**Режиссер: М. Фиггис. В ролях: Д. Куэйд, Ш. Стоун, С. Дорфф.**
Супруги Купер и Лия Тилсон - новые владельцы необычайно красивого и большого поместья. Ужасное, кровавое прошлое усадьбы, о котором героев «забыли» предупредить, вторгается в их настоящее с бывшим владельцем, преступником-психопатом…
**1.50** **«МУЛЕН РУЖ»**. Х/ф (Австралия - США, 2001 г.)

Николь Кидман

**Режиссер: Б. Лурмэнн. В ролях: Н. Кидман, Э. МакГрегор, Д. Легуизамо.**
1899 год. Юный поэт Кристиан бросает дом и семью и отправляется на Монматр. Там он знакомится с художником Тулуз-Лотреком и погружается в мир парижской богемы. Именно там он встречает свою любовь - куртизанку Сатин…
**4.15** «Охота на наркобарона». Док. фильм

## РОССИЯ ТВ-Тула

**5.00** «Доброе утро, Россия!»
**6.45** **, 7.15, 7.45, 8.15** «Местное время. Вести - Тула».
**8.45** «Мой серебряный шар. Савелий Крамаров».
**9.45** «Мусульмане».
**10.00** **«ВСЕГДА ГОВОРИ «ВСЕГДА»**. Сериал
**11.00** «Вести».
**11.30** «Местное время. Вести - Тула».
**11.50** **«ВСЕГДА ГОВОРИ «ВСЕГДА»**. Сериал
**12.50** Маленькие комедии «Ха».
**13.00** «Городок».
**13.30** «Вся Россия».
**13.45** «Вести. Дежурная часть».
**14.00** «Вести».
**14.20** «Местное время. Вести - Тула».
**14.40** «Суд идет».
**16.00** «Кулагин и партнеры».
**16.40** «Вести. Дежурная часть».
**17.00** «Вести».
**17.20** «Местное время. Вести - Тула».
**17.40** **«ОБРЕЧЕННАЯ СТАТЬ ЗВЕЗДОЙ»**. Сериал
**18.40** **«ВОЛЧИЦА»**. Сериал
**19.40** «Вести. Дежурная часть».
**20.00** «Вести».
**20.45** «Местное время. Вести - Тула».
**21.05** «Спокойной ночи, малыши!»
**21.15** Концерт М. Задорнова «Все не так уж плохо!»
**23.10** «Звуковая дорожка».
**1.05** **«ВНЕЗАПНАЯ СМЕРТЬ»**. Боевик (США, 1995 г.)

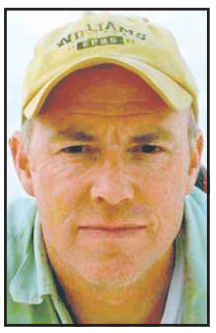
Майкл Гастон

**Режиссер: П. Хайамс. В ролях: Ж-К. ван Дамм, П. Бут, Р. Бэрри.**
Члены террористической группировки похищают вице-президента США. Более того, зарвавшиеся террористы угрожают взорвать стадион во время финального матча хоккейных команд. Преступников может остановить только один человек…
**3.20** «Дорожный патруль».
**3.30** «Горячая десятка».
**4.25** **«ЗАКОН И ПОРЯДОК»**. Сериал (США).
**5.15** **«ДОКТОР ВЕГАС»**. Сериал (США).

## СТС-ТУЛА

**6.00** **«ПОЛИЦИЯ БУДУЩЕГО»**. Мультсериал
**6.45** **«Соломенный бычок»**. Мультфильм
**6.55** **«СМЕШАРИКИ»**. Мультсериал
**7.00** **«ПРИКЛЮЧЕНИЯ ВУДИ И ЕГО ДРУЗЕЙ»**. Мультсериал
**7.30** **«МОЯ ПРЕКРАСНАЯ НЯНЯ»**. Сериал
**8.00** **«ВСЕ СМЕШАЛОСЬ В ДОМЕ…»** Сериал
**9.00** Новости «fm-Медиа»
Прогноз погоды
Курс валют
**9.28** **, 19.58, 22.58** Настроение с Е. Гришковцом.
**9.30** **«ЗАЧАРОВАННЫЕ»**. Сериал
**10.30** **«САМОЛЕТОМ, ПОЕЗДОМ, АВТОМОБИЛЕМ»**. Х/ф
**12.30** **«НЕ РОДИСЬ КРАСИВОЙ»**. Сериал
**13.30** Новости «fm-Медиа»
Прогноз погоды
Курс валют
**14.00** **«СМЕШАРИКИ»**. Мультсериал
**14.05** **«ПРИКЛЮЧЕНИЯ ВУДИ И ЕГО ДРУЗЕЙ»**. Мультсериал
**14.30** **«ОЛИВЕТ ТВИСТ»**. Мультсериал
**15.00** **«СОНИК ИКС»**. Мультсериал
**15.30** **«Том и Джерри»**. Мультфильм
**16.00** **«КОМИССАР РЕКС»**. Сериал
**17.00** **«ТАЙНЫ СМОЛВИЛЯ»**. Сериал
**18.00** **«ЗАЧАРОВАННЫЕ»**. Сериал
**19.00** **«КТО В ДОМЕ ХОЗЯИН?»** Сериал
**19.30** Новости «fm-Медиа»
Прогноз погоды
Курс валют
**20.00** **«ВСЕ СМЕШАЛОСЬ В ДОМЕ…»** Сериал
**21.00** **«ДЕТИ ШПИОНОВ 3. В ТРЕХ ИЗМЕРЕНИЯХ»**. Х/ф (США, 2003 г.)
**Режиссер: Р. Родригес. В ролях: А. Бандерас, К. Гуджино, А. Вега.**
Шпионы становятся старше, но и враги - все сильнее и изощреннее. Теперь им предстоит вступить в схватку с самим Сильвестром Сталлоне…
**22.30** Новости «fm-Медиа»
Прогноз погоды
Курс валют
**23.00** Слава Богу, ты пришел!
**0.20** **«ОБЩЕСТВО АНОНИМНЫХ ВАМПИРОВ»**. Х/ф
**2.00** **«ВЕК НЕВИННОСТИ»**. Х/ф
**4.15** «Суперчеловек. Самовосстановление». Док. сериал
**5.05** Музыка на СТС.

## НТВ

**6.00** «Сегодня утром».
**9.05** «Наше все!»
**10.00** «Сегодня».
**10.20** «Спасатели».
**10.55** **«ТАКСИСТКА»**. Сериал
**11.55** «Две правды».
**13.00** «Сегодня».
**13.25** **«ВРАЧЕБНАЯ ТАЙНА»**. Сериал
**14.30** **«ТАМБОВСКАЯ ВОЛЧИЦА»**. Сериал
**15.30** «Чрезвычайное происшествие. Обзор».
**16.00** «Сегодня».
**16.25** **«УЛИЦЫ РАЗБИТЫХ ФОНАРЕЙ»**. Сериал
**18.35** «Чрезвычайное происшествие. Обзор».
**19.00** «Сегодня».
**19.45** «Следствие вели…»
**20.45** **«ПРИСТУПИТЬ К ЛИКВИДАЦИИ»**. Детектив (к/ст. им. М. Горького, 1983 г.)
**Режиссер: Б. Григорьев. В ролях: О. Стриженов, М. Жиганов, В. Лановой.**
Весна 1945-го. На территории Белоруссии действует вооруженная банда, возглавляемая матерым уголовником. Опергруппа МУРа проводит операцию по ликвидации банды с помощью бывшего летчика, а теперь пособника бандитов.
**23.25** **«КРАСНАЯ ПЛАНЕТА»**. Х/ф (США - Австралия).
**1.35** **«УЛИЦЫ РАЗБИТЫХ ФОНАРЕЙ»**. Сериал
**3.25** «Криминальная Россия».
**3.55** «Кома: это правда».
**4.30** **«ВЕРОНИКА МАРС 2»**. Сериал (США).

## КУЛЬТУРА

**6.30** Канал «Евроньюс».
**10.00** **, 19.30, 23.30** «Новости культуры».
**10.20** **, 1.50, 2.50** Программа передач.
**10.30** «Человек и львы», 6-я серия. Док. сериал (Новая Зеландия).
**11.00** **«НАЗЫВАЙ ЭТО УБИЙСТВОМ»**. Х/ф
**12.30** **«ГОСПИТАЛЬ ХИЛЛТОП»**. Мультсериал (Великобритания - Франция - Германия).
**12.50** «Реальная фантастика».
**13.05** «Культурная революция».
**14.00** «Странствия музыканта».
**14.30** **«СТАРЫЙ ЗНАКОМЫЙ»**. Х/ф
**15.50** **«Цветик-семицветик»**. Мультфильм
**16.10** «В музей - без поводка».
**16.25** **«СОБАКА ПО ИМЕНИ СНОБЗ»**, 12-я серия. Сериал (Австралия).
**16.50** Телевикторина «За семью печатями».
**17.20** «Полуденные сны».
**17.50** «Разночтения. Хроники литературной жизни».
**18.20** «Вокзал мечты». Док. фильм
**19.00** «Смехоностальгия».
**19.55** **, 1.55** «Сферы».
**20.40** **«ВОСКРЕСЕНЬЕ В НЬЮЙОРКЕ»**. Х/ф (США).
**22.25** «Гений места с П. Вайлем». Я. Гашек. Прага.
**23.00** «Силуэты времени», 8-я серия. Док. сериал «Сумки и очки».
**23.55** «Кто там…»
**0.25** Ток-шоу «Большие».
**1.15** «Импровизации на классические темы». Д. Мацуев, Г. Гаранян.
**2.35** **«Здесь могут водиться тигры»**. Мультфильм

## ТВ-3 Тула

**6.00** Победоносный голос.
**6.30** **, 8.00, 13.00** Про Кино.
**7.00** **«Фантастическая четверка»**. Мультфильм
**7.30** **«Черепашки ниндзя»**. Мультфильм
**8.30** **, 13.30 «КОМНАТА СМЕХА»**. Сериал
**9.00** **«КАРИБСКИЕ ВЕДЬМЫ»**. Х/ф (США).
**10.45** **«ДЖЕК»**. Х/ф (США).
**14.00** **«ПЛОЩАДЬ ВАШИНГТОНА»**. Х/ф (США, 1997 г.)
**Режиссер: А. Холланд. В ролях: Д. Джейсон Ли, М. Смит, А. Финни.**
Застенчивая девушка, дочь богатого и всеми уважаемого доктора полюбила привлекательного, но бедного юношу. Ее отец убежден в порочности этого чувства и считает, что этот юноша - расчетливый аферист…
**16.30** **«ДИСБАТ»**. Х/ф (США).
**18.30** Киномания.
**19.00** **«КОЛЬЦО НИБЕЛУНГОВ»**. Х/ф (Германия).
**23.00** **«КЛИЕНТ ВСЕГДА МЕРТВ»**, 10-я серия. Х/ф
**0.00** **, 2.15** «Другое кино».
**0.15** **«СВЯЖИ МЕНЯ»**. Х/ф (Испания).
**2.30** **«КЛИЕНТ ВСЕГДА МЕРТВ»**, 10-я серия. Сериал
**3.30** **«ВУНДЕРКИНДЫ 2»**. Х/ф (США).
**5.15** Муз.Relaks.

## ТВ-ЦЕНТР Тула

**6.00** **, 7.30** «Настроение».
**7.00** «Настроение.Тула».
**8.30** **, 21.15 «ГОРОДСКОЙ РОМАНС»**. Сериал
**9.25** **«ЖИЗНЬ И УДИВИТЕЛЬНЫЕ ПРИКЛЮЧЕНИЯ РОБИНЗОНА КРУЗО»**. Х/ф
**11.20** «Репортер».
**11.30** **, 14.30, 0.25** «Петровка, 38».
**11.45** **, 14.45, 20.45** «События».
**12.00** **«ЗОЛОТАЯ ТЕЩА»**. Сериал
**12.35** **, 2.45 «ОДНО ДЕЛО НАДВОИХ»**. Сериал (Германия).
**13.50** **, 17.25, 23.00, 0.40** «Битва за Москву».
**13.55** «Деловая Москва».
**15.00** «Опасная зона».
**15.30** **«ЭШЕЛОН»**. Сериал
**16.30** «Новое «Времечко».
**17.30** **«СТРАСТИ ПО-ИТАЛЬЯНСКИ»**. Сериал (Италия).
**18.35** «В центре внимания». «Уход от реальности».
**19.00** События. Тульское время
**19.20** Прогноз погоды.
**19.25** Прогулки по Тульскому краю.
**19.50** «Ключевой момент».
**22.10** «Момент истины».
**23.05** «Народ хочет знать».
**23.55** «События». «25 час».
**0.45** **«НОЧНОЙ ДОЗОР»**. Триллер (США - Великобритания).
**4.00** «Серебряная роза». Док. фильм
**4.45** **«ПО ЗАКОНУ»**. Сериал (Великобритания).

## ТНТ

**7.00** Новости «fm-Медиа»
**7.20** ИнформБюро
**7.25** Крутящий момент
**7.45** Музыка на ТНТ
**8.00** Новости «fm-Медиа»
**8.20** ИнформБюро
**8.25** Тула: инструкция по применению
**8.50** Наши песни.
**9.00** «Замуж за миллионера».
**10.00** «Дом 2». Спецвыпуск. «Год назад».
**11.00** **, 18.00, 18.30 «СЧАСТЛИВЫ ВМЕСТЕ»**. Сериал
**12.00** **«ДАША-СЛЕДОПЫТ»**. Мультсериал
**12.30** **«ГУБКА БОБ КВАДРАТНЫЕ ШТАНЫ»**. Мультсериал
**13.00** **«ЭЙ, АРНОЛЬД!»** Мультсериал
**13.30** **, 14.45, 19.50** Такси.
**14.00** Новости «fm-Медиа»
**14.20** ИнформБюро
**14.25** Тула: инструкция по применению
**15.00** **«ЛИХОРАДКА ПО ДЕВЧОНКАМ»**. Комедия (США).
**17.00** **, 21.00** «Дом 2. Осень = Любовь».
**19.00** Новости «fm-Медиа»
**19.25** ИнформБюро
**19.30** Тула: инструкция по применению
**20.00** Звезды против караоке.
**22.00** **«КОМЕДИ КЛАБ»**. Сериал
**23.00** **«НАША RUSSIA»**. Сериал
**23.30** «Дом 2. После заката».
**0.00** «Кандидат» с В. Потаниным.
**1.05** Новости «fm-Медиа»
**1.30** ИнформБюро

## «ДОМАШНИЙ»

**6.30** **«АЛЬФ»**. Сериал
**7.00** «Полезное утро».
**9.00** «Семейный доктор».
**9.30** **«НА КОГО БОГ ПОШЛЕТ»**. Комедия
**11.15** «Правильный дом».
**11.30** **, 19.30 «ТЫ - МОЯ ЖИЗНЬ»**. Сериал
**12.30** **«ЛЮБА, ДЕТИ И ЗАВОД»**. Сериал
**13.00** «Татьянин день».
**15.15** **, 3.00 «ТЕЛОХРАНИТЕЛЬ»**. Сериал
**16.30** **, 3.50 «ПЛЕННИЦА»**. Сериал
**17.30** «Трус, Балбес, Бывалый. Операция «Ы». Док. фильм
**18.30** **, 21.30 «СКОРАЯ ПОМОЩЬ»**. Сериал
**20.30** «Мушкетеры. Судьба четырех». Док. фильм
**22.30** «Что мы знаем о еде? История меда».
**23.00** «Мировые бабушки».
**23.30** **«БЕСПРИДАННИЦА»**. («Рот-Фронт», 1936 г.)
**Режиссер: Я. Протазанов. В ролях: О. Пыжова, Н. Алисова, В. Попов.**
Драма по одноименной пьесе А.Н. Островского.
**1.05** **, 5.50** Городской альманах.
**1.20** **«ЖЕНАТЫ… С ДЕТЬМИ»**. Сериал
**2.05** **«СТРАСТИ»**. Сериал
**4.30** **«МОЛОДЫЕ И ДЕРЗКИЕ»**. Сериал

## РАМБЛЕР

**7.00** **, 12.00, 15.00, 19.00** «Новости высоких технологий».
**7.30** **, 14.30 «ЛЕТНЫЙ ОТРЯД»**. Мультсериал (Канада - Франция).
**8.00** **, 20.30** «Смелые решения».
**9.00** «Острова сокровищ», 7-я и 8-я серии. Док. сериал
**10.00** «По следам привидений». Док. фильм
**11.00** «Секс до нашей эры». «Египет».
**12.30** **, 0.30** «Вы играй!»
**13.30** «Мир природы». «Исчезнувшие острова».
**15.30** «Острова сокровищ», 9-я и 10-я серии. Док. сериал
**16.30** **, 20.00** «На грани возможного».
**17.00** «Будущее». «Продукты питания».
**18.00** «Мир природы». «Львы в опасности».
**19.30** **, 2.30** «Этот безумный мир».
**21.30** «Тот, кто приходит ночью». Док. фильм
**22.30** «Будущее». «Одиноки ли мы во Вселенной?»
**23.30** «Секс до нашей эры». «Греция».
**1.30** «Ночью можно».

## РБК

**6.00** **- 5.30** Новости. Каждые 30 минут.
**6.10** **, 6.35, 7.10, 7.35, 8.10, 8.35, 9.10, 10.10, 11.10, 12.10, 13.10, 14.10, 15.05, 16.10, 17.15, 17.35, 18.10, 20.10, 21.20, 22.05, 23.15, 2.10, 3.10, 4.10** Рынки.
**6.20** **, 7.20, 8.20, 9.20, 10.20** Российская пресса.
**6.25** **, 7.25, 8.45, 9.25, 4.15** Афиша.
**6.40** **, 7.40, 8.40, 10.35** Зарубежная пресса.
**6.45** **, 7.45, 8.25, 9.50** Автоновости.
**6.50** **, 7.50, 8.50, 9.53** С-news.
**6.53** **, 7.53, 8.53, 10.25, 2.15, 3.15** Бизнес-стиль.
**9.35** **, 22.10** Зарубежный бизнес.
**10.40** Открытие торгов в России.
**10.50** **, 16.20** Азбука инвестора.
**11.35** **, 20.35, 5.35** Персона.
**12.15** Новости компаний.
**12.35** Капитал.
**13.35** **, 3.35** Сфера интересов.
**14.35** **, 18.35** Компании.
**15.15** В фокусе.
**16.35** **, 2.35** Рынки.
**17.50** **, 2.20** Звездная пыль.
**19.10** Итоги торгов в России.
**19.35** **, 4.35** Автоэксперт.
**21.10** **, 1.10** Интрига дня.
**22.35** Сфера интересов.
**23.35** С-news: технологии будущего.
**0.10** Рынки. Спецвыпуск.
**0.15** В фокусе.
**5.05** Рекламная пауза.

## ЭКСПЛОРЕР

**7.00** **, 13.00** «Алкоголь и мы». Док. фильм (Великобритания).
**8.00** **, 14.00, 20.10** «Долгий путь». Док. сериал (Великобритания).
**9.00** **, 15.00** «Чудеса тюнинга». Док. сериал (США).
**9.30** **, 15.30** «Пятая скорость». Док. сериал (Великобритания).
**10.00** **, 16.00** «Шоу полезных вещиц». Док. сериал (Великобритания).
**10.30** **, 16.30** «Руб эль-Хали: по стопам Уильфреда Тезигера». Док. фильм (США).
**11.00** **, 17.00** Шоу «SAS джунгли - а ты бы смог?» (Великобритания).
**12.00** **, 18.00** «Жизнь на грани». Док. фильм (США - Великобритания).
**19.00** «Дикая технология». Док. фильм (Австралия).
**21.00** «Авантюра гаечного ключа». Док. сериал (США).
**22.00** «Скрытая камера Макинтайра: похищение гориллы». Док. фильм (Великобритания).
**23.00** «Преступные гении». Док. фильм (США).
**23.30** «Супермаксимум». Док. сериал (Австралия).
**0.00** **, 0.30** «Порнодолина». Док. сериал (Великобритания - США).

## ДИСКАВЕРИ

**8.00** **, 13.55** Супервойны на свалке: Рюкзаки.
**8.55** **, 14.50** Испытание на прочность: Удар.
**9.50** **, 15.45** Из чего это сделано?: Ледокол / Деньги / Боулинг.
**10.20** **, 16.15** Из чего это сделано?: Карьерные грузовики / Икея / Воздушные диспетчеры.
**10.45** **, 18.30** Рождение гоночного автомобиля, 9-я серия.
**11.10** **, 19.00** Экстремальные машины: Воздушные шары.
**12.05** Обет молчания, ч. 2.
**13.00** Заговоры: проверка фактами: Код Да Винчи: разгадка.
**13.30** Спастись и не погибнуть: Побег из замка Колдиц.
**16.40** **, 7.05** С командой Формулы-1.
**17.35** Запредельная техника: Пассажирский самолет.
**18.00** **, 5.45** Махинаторы: MGB GT.
**20.00** Воздушные боевые машины.
**21.00** Испытание на прочность.
**22.00** Невероятная скорость: Спортивные машины.
**22.30** Невероятная скорость: Боевые корабли.
**23.00** Гиперскорость.
**0.00** Династии гонщиков.
**1.00** Криминалисты.
**2.00** Травматологи: Пустынные перекрестки.
**3.00** Женщины Гитлера: Марлен Дитрих: Враг.
**3.55** Архивы ФБР: Прорыв в День Независимости.
**4.50** Американское казино, 25-я серия.
**6.10** Как это работает.

## ПЛАНЕТА ЖИВОТНЫХ

**8.00** Спасение диких животных, 3-я серия.
**8.30** Удивительные истории о животных, 20-я серия.
**9.00** **, 2.00** Самые забавные животные планеты.
**10.00** **, 14.00, 21.30, 7.30** Обезьяньи проделки, 10-я серия.
**10.30** Ветеринары под солнцем, 12-я серия.
**11.00** Помощь домашним животным.
**12.00** **, 18.00** Охотник за крокодилами: Дневник большого крокодила - спец. выпуск.
**13.00** **, 0.00** Полиция Хьюстона - отдел по защите животных: Глубокие раны.
**14.30** **, 21.00, 7.00** Животные от А до Я: Пеликаны идут на погружение.
**15.00** Дикая Южная Америка: Великие равнины.
**16.00** Полиция Детройта - отдел по защите животных: Ловушка для кошек.
**17.00** Территория животных, 2-я серия.
**19.00** **, 6.00** Отдел по охране животных. Полиция Майами: Тигриные заботы.
**20.00** Самые забавные животные планеты, 5-я серия.
**20.30** Самые забавные животные планеты, 6-я серия.
**22.00** **, 3.00** Обезьяньи проделки.
**23.00** **, 4.00** Поместье сурикатов.
**1.00** **, 5.00** Неотложка для ужаленных, 5-я серия.

## КАНАЛ ПУТЕШЕСТВИЙ

**10.00** Турист. Миннеаполис и Сент-Пол. Города-близнецы.
**10.30** Поездки мечты. Канадские Скалистые горы и Нью-Йорк.
**11.00** Тяга к приключениям Олби Менджелса. Чудо Света - Южная Австралия.
**12.00** Томимый жаждой путешественник.
**12.30** Томимый жаждой путешественник. Русская водка.
**13.00** Поход по всему свету. Путеводитель по Сан-Франциско.
**14.00** Страсть к путешествиям. Торонто.
**14.30** Флойд в Африке. Мадагаскар.
**15.00** Не забудьте паспорт. Тасмания.
**16.00** **, 19.00** Путешествия-2006. Ноябрь.
**16.30** Далекие берега. Вниз по Нилу.
**17.00** Поход по всему свету. Норвегия.
**18.00** Землепроходцы. Гавана, Куба.
**18.30** Путешествия с Каприс.
**19.30** Поездки мечты. Шотландия.
**20.00** Великие авантюристы. Испания.
**21.00** Поход по всему свету. Настоящая Франция.
**22.00** Далекие берега. Южный Кипр.
**22.30** Путешествия и приключения. США.
**23.00** Поход по всему свету.
**1.00** Томимый жаждой путешественник. Германия. В Бремене лучшее пиво.
**1.30** Казино мира. Санта-Доминго, Доминиканская республика.

Полную версию телепередач всегда можно посмотреть на сайте www.MySLO.ru

## РОССИЯ-СПОРТ

**4.55** Баскетбол. Евролига. «Динамо» (Москва, Россия) - «Ле Ман». (Франция).
**7.00** , **9.00, 13.00, 16.35, 21.10, 0.05** «Вести-спорт».
**7.10** , **9.10** «Спортивный календарь».
**7.15** , **12.25** «Личный тренер».
**7.50** , **3.40** Автоспорт. ЧМ по ралли. «Ралли Новой Зеландии».
**9.15** «Путь Дракона».
**9.45** «Точка отрыва».
**10.15** Хоккей. ЧР. ЦСКА - «Нефтехимик» (Нижнекамск).
**13.10** , **0.15** Дзюдо. Командный ЧЕ. Финалы.
**14.30** Баскетбол. Евролига. Женщины. «Спартак» (Россия) - «МКБ Евролизинг» (Венгрия).
**16.50** Баскетбол. Евролига. «Жальгирис» (Литва) - ЦСКА (Россия).
**18.55** Водно-моторный спорт. ЧМ в классе «Р-1».
**19.30** «Самый сильный человек». ЧМ по силовому экстриму.
**20.05** «Футбол России. Перед туром».
**21.20** «Вести-спорт. Местное время».
**21.25** Профессиональный бокс. В. Кличко (Украина) - К. Брок (США). Бой за титул чемпиона по версиям IBF и IBO в супертяжелом весе.
**1.35** Волейбол. ЧМ. Мужчины. Россия - Южная Корея.

## ПЯТЫЙ КАНАЛ

**7.00** , **18.30** ЛОТ.
**8.00** , **8.45** «Утро в большой стране».
**8.30** Сейчас о спорте.
**9.30** , **10.30, 12.30, 14.30, 17.30, 19.30** Сейчас.
**9.35** **«ИСЦЕЛЕНИЕ ЛЮБОВЬЮ»**. Сериал
**10.45** , **16.45** «Горькая правда».
**11.30** **«ВТОРАЯ ЖИЗНЬ»**. Сериал (США - Колумбия - Испания).
**12.45** «Царство белых медведей». Док. фильм (США).
**13.40** **«ПЕС Д'АРТАНЬЯН И ТРИ МУШКЕТЕРА»**. Сериал
**14.05** **«Дьяволик»**. Мультфильм (США - Великобритания).
**14.45** «Открытая студия».
**15.45** «Семейство Кеннеди». Док. сериал (США).
**16.15** **«ДАВАЙ ПОЖЕНИМСЯ»**. Сериал
**17.45** «Энергичные люди».
**20.00** **«ЖЕНСКИЙ ВЕЧЕР НА 5-ОМ»**. Х/ф
**21.30** **«БЕГ»**. Х/ф (Россия).
**0.45** «Группа Yardbirds». Док. фильм (США).
**1.50** **«ПОЧЕМУ РЕХНУЛСЯ ГОСПОДИН Р.»** Х/ф (Германия).

## ЗВЕЗДА

**6.00** , **16.45** «Путешествие в Россию».
**6.30** , **10.00** «Черноморский объектив». (Севастополь).
**7.00** , **13.45, 20.05, 0.45** «ГТО».
**7.15** Мультфильм.
**7.55** ТОП-Новости.
**8.00** , **22.15** «Военная лира».
**8.30** , **22.45** «Мы из «Динамо». Док. фильм
**9.00** , **17.15** **«СОКРОВИЩА МЕРТВЫХ»**, 4-я серия. Х/ф
**10.30** , **1.00** «Одиннадцатая заповедь». Док. фильм
**11.30** , **3.45** «Хвостатые истории». Док. сериал
**12.00** **«ФРОНТ ЗА ЛИНИЕЙ ФРОНТА»**, 2-я серия. Х/ф
**14.00** «Гении от природы». Док. сериал
**14.30** **«ЧЕТЫРЕ ТАНКИСТА И СОБАКА»**, 5-я серия. Х/ф
**15.45** **«ВСЯКАЯ ВСЯЧИНА»**. Сериал
**16.15** «Наука для нас».
**18.15** , **2.00** **«МЕЛОДРАМА С ПОКУШЕНИЕМ НА УБИЙСТВО»**. Х/ф
**19.35** «Люди и радары. История одного института».
**20.20** **«ФРОНТ В ТЫЛУ ВРАГА»**, 1-я серия. Х/ф
1-я серия.
**21.45** «Уроки истории. Битва на Чудском 1242».
**23.15** , **4.15** Чемпионат России по мини-футболу. 8-й тур. МФК «Динамо» - «Дина».
**3.15** «Испытание жизнью».

## JETIX

**8.00** **«ПРИНЦЕССА СИССИ».**
**8.20** **«ШКОДЛИВЫЙ ПЕС».**
**8.40** **«ПИРАТ БЕШЕНЫЙ ДЖЕК».**
**8.50** **«УОЛТЕР МЭЛОН».**
**9.15** **«ГАДЖЕТ И ГАДЖЕТЯНЕ».**
**9.40** , **10.05, 18.20** **«ТУТЕНШТЕЙН».**
**10.30** , **15.50** **«ШКОЛА СЮРИКЕНОВ».**
**10.55** , **16.35** **«КАПИТАН ФЛАМИНГО».**
**11.05** , **16.45** **«СКЕТЧ-ПЛАНЕТА».**
**11.20** , **17.35, 0.05** **«СУПЕРРОБОТ И ОБЕЗЬЯНЬЯ КОМАНДА».**
**11.45** , **17.10** **«А.Т.О.М. РЕБЯТА АЛЬФА НА МАШИНАХ».**
**12.10** , **18.40** **«W.I.T.C.H. ВЕДЬМА».**
**12.35** , **13.00, 19.05, 21.45** **«ОБАН, ЗВЕЗДНЫЙ ГОНЩИК».**
**13.25** , **20.35** **«ГАЛАКТИЧЕСКИЙ ФУТБОЛ».**
**13.50** , **19.50** **«ТОЛЬКО ШПИОНЫ».**
**14.15** , **14.40** **«ЧТО С ЭНДИ?»**
**15.05** , **15.30** **«ДЕТКИ ИЗ КЛАССА 402».**
**16.15** **«ЖИЗНЬ С ЛУИ».**
**17.00** **«PUCCA».**
**18.00** **«ТОФУ».**
**19.30** , **22.10** **«ОБАН, ЗВЕЗДНЫЙ ГОНЩИК».**
**20.15** **«ТОЛЬКО ШПИОНЫ».**
**21.00** **«ВОИНЫ-МОНСТРЫ».**
**21.20** **«НОВАЯ СЕМЕЙКА АДАМС».**
**22.35** **«КОРОЛЬ ШАМАН».**
**23.00** , **23.20** **«ЧЕЛОВЕК-ПАУК».**
**23.45** **2ЖЕЛЕЗНЫЙ ЧЕЛОВЕК».**
**0.30** **«ИКС-МЭН».**
**0.50** **«ФАНТАСТИЧЕСКАЯ ЧЕТВЕРКА».**
**1.15** **«ГОНЩИКИ НАСКАР».**
**1.35** **«ДИАБОЛИК».**

## REN-TV

**6.00** Музыкальный канал.
**6.30** **«ПЕРЕМЕНКА»**. Мультсериал (США).
**6.55** **«ГАРГУЛЬИ»**. Мультсериал (США).
**7.20** **«ЧТО С ЭНДИ?»** Мультсериал (США).
**7.40** , **15.30** Ради смеха.
**8.00** , **16.00, 20.00** **«ТРОЕ СВЕРХУ»**. Сериал
**8.25** , **17.00** **«СОЛДАТЫ 6»**. Сериал
**9.30** , **12.30** «24».
**10.00** «Час суда. Дела семейные».
**11.00** «Час суда».
**12.00** «Жить вкусно с Джейми Оливером». (Великобритания).
**13.00** , **2.15** Деньги по вызову.
**14.00** **«ДРУЗЬЯ»**. Сериал (США).
**15.00** **«ГРИФФИНЫ»**. Мультсериал (США).
**16.30** , **20.30** **«БРАТЬЯ ПО-РАЗНОМУ»**. Сериал
**18.00** Званый ужин.
**19.00** **«СИМПСОНЫ»**. Мультсериал (США)
**19.30** «24»
**21.00** Большие мозголомы.
**22.00** Врум-врум: автохулиганы.
**23.00** «Кто хочет жить в пентхаузЕ». Задов in реалити.
**23.30** **«МЕНЯ ЗОВУТ ЭРЛ»**. Сериал (США).
**0.00** **«ЖЕНСКИЕ ИСТОРИИ СТРАСТИ: НЕБЕСНЫЙ АНГЕЛ»**. Эротика (США).
**0.35** **«ЛУЧШЕЕ ИЗ ГОРОДСКИХ СЕКС-ЛЕГЕНД»**. Эротика (США).
**1.50** За кадром.
**3.30** **«ОХРАННИК»**. Триллер (США).

## ТВ-МИР

**6.50** Заряжайся!
**8.20** **«ЧЕЛОВЕК МОРЯ»**, 48-я серия. Сериал
**9.10** Студия 60 - 90.
**9.30** , **12.30, 15.30, 18.30, 21.30** «Новости Содружества».
**9.45** , **16.30** Уроки английского языка.
**10.00** «Неизвестная планета». Док. сериал
**10.30** **«КРАХ ИНЖЕНЕРА ГАРИНА»**, 3-я серия. Х/ф
**12.00** , **15.50** «Города мира». Док. сериал
**12.50** , **18.55** Спорная территория.
**14.00** Мультфильм.
**14.25** **«ЧЕЛОВЕК МОРЯ»**, 49-я серия. Сериал
**16.45** **«Роботы ниндзя»**. Мультфильм
**17.10** , **21.55** Студия «60-90».
**17.15** Семейный альбом.
**17.40** «Неизвестная планета». Док. сериал «Остров на экваторе», ч. 4.
**18.15** Акценты.
**19.55** «Тик-так».
**20.10** **«КРАХ ИНЖЕНЕРА ГАРИНА»**, 4-я серия. Х/ф
**22.00** **«МЕГРЭ И ПЕРСИК»**. Х/ф (Франция - Швейцария - Бельгия).
**23.40** Кирова, 17.
**23.45** Акценты +.
**0.05** **«ЧУДЕСА И ДРУГИЕ УДИВИТЕЛЬНЫЕ ИСТОРИИ»**. Сериал

## ДЕТСКИЙ ПРОЕКТ

**5.00** **-4.00** 7 новостей. Каждый час.
**5.05** , **12.05** «Советский спорт».
**5.25** , **6.25, 7.25** Веселые старты.
**6.05** Зарядка для страны.
**7.05** Экстремальный контакт.
**8.05** , **17.05** Музыкальный трек.
**8.25** **«ГРАН-ПРИ»**. Мультсериал
**9.05** , **14.05** 220 вольт.
**9.25** , **12.25, 13.25, 15.25, 16.25** Экстремальный спорт.
**10.05** Бокс. Турнир на приз Заслуженного тренера В.Б. Невского.
**11.05** , **16.05, 19.05** Только не это!
**11.25** Гольф сегодня.
**13.05** , **18.05, 2.25** Магия оружия.
**14.25** Экстрим: начало века.
**15.00** , **20.00, 23.00, 2.00** NHL.
**15.05** NBA Live!
**17.25** Мир свободного спорта.
**18.25** Рестлинг. Чемпионат НФР.
**20.25** Бокс. Легендарные бои.
**21.05** KOTV. Д. Демпс - Д. Уиллард.
**22.05** Дартс. World Matchplay Darts.
**23.05** , **0.05, 1.05** Покер.
**2.05** Ужасы спорта.

## ДАРЬЯЛ-ТВ

**6.30** , **14.35, 15.00** Мультфильм.
**7.55** , **19.55** Самое смешное видео.
**8.30** , **15.25** «Как уходили кумиры. В. Котеночкин». Док. сериал
**8.55** , **17.50** Неслучайная музыка.
**9.00** Телемагазин.
**9.30** Авто-новости «Карданный вал +».
**9.55** **«РИКОШЕТ»**. Х/ф
**12.00** , **19.00** **«РЫЦАРЬ ДОРОГ»**. Сериал
**13.00** **«ДЕТЕКТИВ НЭШ БРИДЖЕС»**. Сериал
**14.00** , **20.25** «Каламбур».
**14.45** Мультфильм.
**15.55** **«СТАРШИНА»**. Х/ф
**18.00** Шоу российских рекордов.
**20.55** «Каламбур».
**21.30** «Осторожно, афера!»
**22.00** **«C.S.I. МЕСТО ПРЕСТУПЛЕНИЯ ЛАС-ВЕГАС»**. Сериал
**23.00** «По законам детектива». Док. сериал
**0.00** Ток-шоу «Я выжил!»
**1.00** **«РЕАЛЬНОСТЬ КУСАЕТСЯ»**. Х/ф
**2.45** Ночной клуб.
**3.45** **«ТАМОЖНЯ»**. Х/ф
**5.00** Музыка.

## ТВ-1000

**4.00** , **22.00** **«АВТОКАТАСТРОФА»**. Триллер (США - Канада).
**6.00** **«ПУРПУРНАЯ ДИВА»**. Х/ф (Италия).
**8.00** **«ИДЕАЛЬНОЕ ПРЕСТУПЛЕНИЕ»**. Комедия (Испания - Италия).
**10.00** **«ПОПУТЧИКИ»**. Комедия (США - Германия).
**12.00** **«МСТИТЕЛИ: ИГРА ДЛЯ ДВОИХ»**. Комедия (Франция - Великобритания).
**14.00** **«ПОДАРОК СУДЬБЫ»**. Комедия (Германия - Великобритания).
**16.00** **«БЕГЛЕЦЫ»**. Х/ф (Франция).
**18.00** **«ДЕВУШКА НА МОСТУ»**. Х/ф (Франция).
**20.00** **«НАСТОЯЩАЯ ЛЮБОВЬ»**. Комедия (США, 1993 г.)
**Режиссер: Т. Скотт. В ролях: К. Слейтер, П. Аркетт, Д. Хоппер.**
Когда Кларенс встречает Алабаму, в его сердце вселяется любовь. Украв чемодан с наркотиками, парочка отправляется в Калифорнию, преследуемая гангстерами, которые пытаются вернуть свой товар.
**0.00** Playboy.

## ХОЛЛМАРК

**0.45** **«САРА В ПОИСКАХ СЧАСТЬЯ»**. Х/ф (США).
**2.30** **«ДЕТЕКТИВ-ЛЮБИТЕЛЬ»**. Детектив
**4.00** **«ВОСКРЕСШИЕ ИЗ ПЕПЛА»**. Х/ф (США).
**6.00** , **10.00** **«ОБЕЗЬЯНИЙ КОРОЛЬ»**, Х/ф ч. 2. (США).
**7.30** , **15.00** **«КОНЕЦ ЗИМЫ»**. Х/ф (США).
**9.15** , **18.30** **«ДОЧЕРИ МАКЛЕОДА 5»**, Сериал ч. 113. (Австралия).
**11.30** , **16.45** **«ЖАВОРОНОК»**. Х/ф (США).
**13.15** , **19.30** **«МЭРИ ХИГГИНС КЛАРК: СДЕЛАЙ ВИД, ЧТО НЕ ЗАМЕЧАЕШЬ ЕЕ»**. Детектив (Великобритания - Канада - США, 2002 г.)
**Режиссер: Р. Бонире. В ролях: Э. Самс, Л. Пресс, С. Бик.**
После того, как Лэйси Фаррел стала свидетелем убийства, она переехала в Миннесоту по программе защиты свидетелей. Не в силах забыть убийство, она пытается расследовать его.
**21.15** **«СЕКРЕТНЫЙ ОТДЕЛ»**, Драма ч. 8. (Великобритания).
**22.15** **«АУТСАЙДЕР».** Вестерн

## XXI ВЕК

**10.00** , **18.00, 2.00** **«ДВАДЦАТЬ СВИДАНИЙ»**. Комедия (США).
**11.30** , **19.30, 3.30** **«АКУЛЫ ПЕРА»**. Комедия (Германия).
**13.00** , **21.00, 5.00** **«ЗАПЯТНАННАЯ РЕПУТАЦИЯ»**. Драма (США).
**14.45** , **22.45, 6.45** **«МЕЛОДИЯ ИЗ ПОДВАЛА»**. Триллер (Франция).
**16.30** , **0.30, 8.30** **«В ПЯТНИЦУ ВЕЧЕРОМ»**. Драма (Франция).

## «ДАМСКИЙ КЛУБ»

**7.00** , **0.40** Музыка на канале.
**7.30** **«АЛОНДРА»**, 151-я серия. Сериал
**8.00** , **17.00** «Следы в истории».
**8.35** , **11.00, 18.00** «Красотка».
**9.00** «С добрым утром, любимая!»
**10.00** , **19.00, 0.25** «Все лучшее, для Вас».
**12.00** «Наши дети».
**13.00** «Ваш доктор».
**14.00** **«ПРАВОСУДИЕ - ЭТО МЫ»**. Драма (США).
**16.00** «Твой дом».
**17.25** **«АЛОНДРА»**, 152-я серия. Сериал
**20.00** «Зеркало жизни».
**21.00** «Ваш личный парапсихолог».
**22.00** «Сексуальная революция».
**23.00** **«СОБЛАЗНИТЕЛЬНИЦА»**. Х/ф (Франция).

## ШКОЛЬНИК

**7.55** , **15.55, 23.55** Программа передач.
**8.00** , **16.00, 0.00** География 10 класс. «Международные экономические отношения».
**8.45** , **16.45, 0.45** «Опасная зона».
**9.00** , **17.00, 1.00** Информатика 10, 11 класс. «Основы структурного программирования».
**9.40** , **17.40, 1.40, 13.50, 21.50, 5.50** «Телевикторина».
**9.45** , **17.45, 1.45** Мультфильм.
**10.00** , **18.00, 2.00** «Новейшая история»: «Социальная структура».
**10.15** , **18.15, 2.15** **«ДВА БОЙЦА»**. Х/ф
**11.30** , **19.30, 3.30** Мультфильм.
**12.00** , **20.00, 4.00** «Экология литературы»: «Александр Семенович Кушнер».
**12.40** , **20.40, 4.40** Мультфильмы.
**13.00** , **21.00, 5.00** «Командоры, вперед!»
**13.25** , **21.25, 5.25** «Архитектура - 2000»: «Английский архитектор Норман Форстер».
**14.00** , **22.00, 6.00** Обществоведение 11 класс. «Экономические отношения и интересы. Экономическое сознание».
**14.45** , **22.45, 6.45** «Азбука права»: «Трудовое право и жилищное право».
**15.10** , **23.10, 7.10** Литература 10 класс. «Поэтика романа И.С. Тургенева «Отцы и дети». Поздний Тургенев».

## ЕВРОСПОРТ

**10.30** Ралли. ЧМ. Новая Зеландия.
**11.30** Санный спорт.Кубок мира. Турин. Обзор.
**12.00** , **18.15** Прыжки на лыжах с трамплина. Кубок мира. Куусамо. Квалификация.
**13.00** , **15.15, 16.45, 21.00** Футбол. Кубок УЕФА. Групповой этап. День 3.
**14.15** , **15.45** Футбол. Дига чемпионов УЕФА. Групповой этап.
**19.15** Прыжки на лыжах с трамплина. Кубок мира. К 142. Командные соревнования. Куусамо.
**22.00** , **1.00** Футбол. 24 лучших клуба Европы.
**22.30** Сильнейшие люди планеты. Гран-При суперсерий.
**23.30** Тимберспортс. ЧМ. Германия.
**0.00** Покер. European Masters. Вена.
**1.30** Приключенческий журнал «Побег».

## ЕВРОПЕЙСКИЕ НОВОСТИ

**8.00** **-12.30** Новости за завтраком. Каждые 30 минут.
**13.00** , **13.30, 14.00, 14.30, 17.00, 17.30, 18.00, 18.30** Новости и стиль жизни.
**13.17** , **13.47, 17.17, 17.47** Европейцы.
**14.17** , **18.17** Парламент.
**14.47** , **18.47** Ле маг.
**15.00** , **15.30, 16.00, 16.30** Новости за ланчем.
**19.00** **-3.30** Вечерние новости. Каждые 30 минут.
**4.00** **-7.30** Подробные ночные новости. Каждые 30 минут.

## НАЦИОНАЛЬНАЯ ГЕОГРАФИЯ

**6.00** 11 сентября: хроника террора: Конец игры.
**7.00** Атака на организм: Эбола.
**8.00** Охота на охотника: Летучие мыши.
**9.00** День шакала.
**10.00** , **15.00, 21.00, 5.00** Стань диким!: Экспедиция «Серые кенгуру».
**11.00** , **16.00** Техника для спасения.
**12.00** , **17.00** Реальность или фантастика?: Привидения.
**13.00** Дело о планете Земля: Морская Бездна.
**14.00** Взгляд изнутри: «Большой взрыв» в Гонконге.
**18.00** Дневники шимпанзе, ч. 1.
**18.30** Животные из ночных кошмаров: Змеи.
**19.00** Созданные убивать: Холод.
**20.00** , **4.00** Рубежи большого строительства: Грузовики.
**22.00** Операция «Шок и трепет»: взгляд изнутри.
**23.00** , **2.00** Секреты Библии: Апокалипсис.
**0.00** , **3.00** Реальность или фантастика?: Самовозгорание людей.
**1.00** Атака на организм: Чума.

## 02-TV

**7.00** , **9.30** Телегазета
**9.00** События. Тула
**9.15** Православная библиотека
**18.20** Телегазета
**21.00** События. Тула
**21.15** «Овертайм»
**21.30** Телегазета

## МТВ

**6.00** , **13.00** MTV пульс.
**9.00** Европейская 20-ка. Хит-парад.
**10.00** , **15.00** News блок Daily.
**10.15** , **15.15** **«МЕЧТЫ АЛИСЫ»**. Сериал
**10.30** 50 самых сообразительных подростков.
**12.00** , **16.30** **«КЛУБ»**. Сериал
**14.00** Найди ID.
**15.30** «Лови удачу».
**16.00** Девочки Плейбоя.
**17.30** Сводный Чарт. Хит-парад.
**18.30** Стоп! Снято: Дима Билан «Невозможное - возможно».
**19.00** Правдивые Голливудские истории: жизнь гонщиков Nascar.
**21.00** Полный контакт.
**22.30** Тачку на прокачку.
**23.00** News блок Weekly.
**23.30** Молодцы.
**0.30** Центр ритма.
**1.30** MTV бессонница.

## MEZZO

**8.45** Секвенции Джаз и Классика.
**15.45** Музыка сердца.
**17.45** А. Сальери «Фальстаф».
**20.15** Классическая Европа.
**21.00** Джаз в Вене. Music Maker.
**22.00** Секвенции Классика.
**22.45** В. Хачатрян.
**23.50** Фортепиано в четыре руки.
**0.50** Живой джаз.
**1.45** Секвенции Джаз Микс.

## МУЗ-ТВ

**7.00** «Твой выбор».
**8.00** «Муз-ТВ хит».
**9.30** «Срочный хит-парад».
**10.00** «Наше».
**10.50** Pro-новости.
**11.00** «Ближе к звездам».
**11.55** «Экстремальное свидание».
**12.25** «Вечера на х...»
**12.55** «Муз-ТВ хит».
**14.20** «Алфавит».
**14.30** «Мобильная 10-ка».
**15.25** «Звездные сплетни».
**15.55** «Аниме».
**16.25** «Твой выбор».
**17.40** «Вечера на х...»
**18.05** «Faq».
**18.30** «10 наших».
**19.30** «ЧМ».
**20.00** «Мультяшка».
**20.20** «Ближе к звездам».

Бритни Спирс

**21.25** Звезды зажигают.
**22.25** «Вечера на х...»
**22.55** «Молодые, сексуальные и.... арестованные».

## ФИЛЬМ ДНЯ — ТВ-3, 19.00

### «КОЛЬЦО НИБЕЛУНГОВ». (Германия - Италия - США, 2004 г.)

**Зигфрид (Бенно Фюрманн, справа) подвергает опасности свою любовь к королеве-воительнице Брунгильде (Кристана Локен, в центре)...**

***Режиссер: Ули Эдель.***

***В ролях: Бенно Фюрманн, Кристана Локен, Алисия Уитт, Джулиан Сэндз.***

**Приключения.** Зигфрид, не зная того, является наследником трона вражеского королевства. Но и в Бургундии он обретает славу, победив дракона Фатнира. Не смотря на проклятие, которое постигнет того, кто посягнет на сокровища, охранявшиеся драконом, Зигфрид входит в кладовую...

## ПЕРВЫЙ КАНАЛ

**5.30** , **6.10** **«ПОД МАСКОЙ БЕРКУТА»**. Х/ф
**6.00** Новости.
**7.20** «Играй, гармонь любимая!»
**8.10** «Слово пастыря».
**8.30** Мультсериал: «Кряк-бригада», «С добрым утром, Микки!»
**9.20** «Здоровье».
**10.00** Новости.
**10.10** «Смак».
**10.30** «Фазенда».
**11.05** «Доктор Курпатов».
**12.00** Новости.
**12.10** «Двенадцать двойников и одна Золушка».
**13.10** **«ЛАРЕЦ МАРИИ МЕДИЧИ»**. Х/ф («Мосфильм», 1980 г.)

Клара Лучко

**Режиссер: Р. Фрунтов. В ролях: В. Рыжаков, К. Лучко, Э. Виторган.**
Бизнесмен и антиквар Совиньи, приехав в Ленинград, бесследно исчезает. Совершено убийство и капитану милиции предстоит не только выяснить мотивы преступления, но и узнать тайну старинного ларца.
**15.00** «Запретная любовь».
**16.00** «Новые песни о главном».
**18.00** Вечерние новости.
**18.20** «Их разыскивает милиция».
**18.50** «Кто хочет стать миллионером?»
**19.50** «Большие гонки».
**21.00** «Время».
**21.20** «Звезды на льду».
**23.00** «Высшая лига».
**0.10** **«ШАКАЛ»**. Триллер (США, 1997 г.)
**Режиссер: М. Кейтон-Джонс. В ролях: Б. Уиллис, Р. Гир, С. Пуатье.**
Русский мафиози Терек Мурад бросает вызов директору ФБР, обвиняя его в причастности к гибели своего брата. За 70 млн. долларов Мурад нанимает лучшего в мире киллера по кличке Шакал...
**2.40** **«ПСИХУШКА»**. Триллер
**4.30** **«МЕРТВАЯ ЗОНА»**. Сериал

## РОССИЯ ТВ-Тула

**6.00** «Доброе утро, Россия!»
**8.00** «Вести».
**8.10** «Местное время. Вести - Тула».
**8.20** «Военная программа».
**8.45** «Утренняя почта».
**9.20** «Субботник».
**10.00** «Вокруг света».
**11.00** «Вести».
**11.10** «Местное время. Вести - Тула».
**11.20** «Сто к одному».
**12.15** «Комната смеха».
**13.15** «Клуб сенаторов».
**14.00** «Вести».
**14.20** **«ПРОЩАЛЬНАЯ ГАСТРОЛЬ «АРТИСТА»**. Детектив («Мосфильм», 1979 г.)
**Режиссер: А. Файциммер. В ролях: С. Пижель, В. Спиридонов, Е. Зеленова.**
Матерый уголовник по прозвищу Артист, ограбив ювелирный магазин, попал в тюрьму. Еще находясь в зоне, он запланировал ограбление инкассатора...
**16.00** Время ответа
**16.20** Будьте здоровы
**16.35** «Приосколье» в Туле
**16.40** «Свой интерес».
**16.55** Субботний марафон
**17.05** Новости «Семейной копилки»
**17.10** «Трамвай желаний». Телефильм
**17.20** «Местное время. Вести - Тула». События недели.
**18.00** «Место встречи».
**19.00** «Вести. Дежурная часть».
**19.30** «Честный детектив».
**20.00** «Вести».
**20.20** «Танцы со звездами». Результаты голосования.
**20.50** **«ТИТАНИК»**. Х/ф (США, 1997 г.)
**Режиссер: Д. Кэмерон. В ролях: К. Уинслет, Л. ДиКаприо, Б. Зэйн.**
17-летняя Роза, красивая и богатая, должна выйти замуж за богатого американского промышленника. На борту корабля она знакомится с художником Джеком...
**0.20** **«ГЕРОЙ-ОДИНОЧКА»**. Х/ф (США, 1997 г.)
**Режиссер: В. Хилл. В ролях: Б. Уиллис, К. Вокэн, Б. Дерн.**
Наемник Джон Смит, призванный законопослушным шерифом, прибывает в городок Техаса, чтобы положить конец разборкам. Все осложняется тем, что в городке правит не шериф, а ирландец Дойл и его подручные.
**2.25** **«УБЕЙ МЕНЯ ЕЩЕ РАЗ»**. Детектив (США).
**4.15** **«ГЕРЦОГИ ХАЗЗАРДА: ВОССОЕДИНЕНИЕ»**. Комедия (США).

## СТС-ТУЛА

**6.00** **«ДЕТИ НА ОСТРОВЕ СОКРОВИЩ 2. ЧУДОВИЩЕ»**. Х/ф
**7.25** **«Сказка о золотом петушке»**. Мультфильм
**7.55** **«ПИНОККИО»**. Мультсериал
**8.20** **«СМЕШАРИКИ»**. Мультсериал
**8.30** Так говорит Библия
**9.00** Улица Сезам.
**9.30** **«ЯСОН И ГЕРОИ ОЛИМПА»**. Мультсериал
**10.00** **«Том и Джерри»**. Мультфильм
**10.15** **«Псы-миллионеры»**. Мультфильм
**12.00** Самый умный.
**14.00** Кино в деталях с Ф. Бондарчуком.
**15.00** Док. сериал Секреты любви. Влечение.
**16.00** Истории в деталях.
**16.30** «Родись красивой. История успеха».

Нелли Уварова

**17.30** **«МОЯ ПРЕКРАСНАЯ НЯНЯ»**. Сериал
**18.05** **«ДЕТИ ШПИОНОВ 3. В ТРЕХ ИЗМЕРЕНИЯХ»**. Х/ф
**19.40** Слава Богу, ты пришел!
**21.00** **«ЗВЕЗДА СЦЕНЫ»**. Х/ф
**22.45** Шесть кадров.
**23.00** Хорошие шутки.
**1.00** **«ВНЕ ЗАКОНА»**. Х/ф
**2.55** **«ХОЛОСТОЙ ВЫСТРЕЛ»**. Х/ф (Франция, 2004 г.)
**Режиссер: Б. Суэйм. В ролях: Ф. Дифенталь, А. Дойч, Л. Дойч.**
Фредо, Туссэну и его подельникам по банде частенько удается ввязываться в невероятные аферы и схемы, которые обречены на провал. На этот раз они решаются на ограбление музея и, конечно, все идет не по плану...
**4.20** «Суперчеловек. Внутренний враг». Док. сериал
**5.05** **«ДЕЙСТВУЙ, КРОШКА»**. Сериал

## НТВ

**5.10** **«ПРИСТУПИТЬ К ЛИКВИДАЦИИ»**. Детектив
**7.20** **«Ну, погоди!»** Мультфильм
**7.30** Сказки Баженова.
**8.00** «Сегодня».
**8.15** Лотерея «Золотой ключ».
**8.45** «Без рецепта». Доктор Бранд.
**9.20** «Смотр».
**10.00** «Сегодня».
**10.20** «Главная дорога».
**10.55** «Кулинарный поединок».
**12.00** «Квартирный вопрос».
**13.00** «Сегодня».
**13.20** «Особо опасен!»
**14.00** **«МАРШ ТУРЕЦКОГО 3»**. Сериал
**16.00** «Сегодня».
**16.25** «Женский взгляд». Д. Кондрашова.
**17.00** «Своя игра».
**17.55** **«ОПЕРА. ХРОНИКИ УБОЙНОГО ОТДЕЛА»**. Сериал
**19.00** «Сегодня».
**19.35** «Профессия - репортер».
**20.00** «Программа максимум».
**20.55** «Наказание. Русская тюрьма вчера и сегодня».
**21.30** «Спасатели».
**22.00** «Реальная политика» с Г. Павловским.
**22.40** **«МАТРИЦА: РЕВОЛЮЦИЯ»**. Боевик (США).
**1.05** «Микс-файт М-1. Бои без правил».
**1.40** **«РЕБРО АДАМА»**. Комедия (США).
**3.35** **«МАРШ ТУРЕЦКОГО 3»**. Сериал

## КУЛЬТУРА

**6.30** Канал «Евроньюс».
**10.00** , **1.50**, **2.50** Программа передач.
**10.10** «Библейский сюжет».
**10.40** **«ВСЕ ДЛЯ ВАС»**. Х/ф
**12.05** «Кто в доме хозяин».
**12.35** Мультфильмы: **«Чуча»**, **«Чуча 2»**, **«Чуча 3»**.
**13.55** «Путешествия натуралиста».
**14.25** «Широкий формат».
**14.55** «Контрапункт его жизни». Док. фильм
**15.35** **«ГОРИ, ГОРИ, МОЯ ЗВЕЗДА»**. Х/ф («Мосфильм», 1969 г.)
**Режиссер: А. Митта. В ролях: Н. Мордюкова, Л. Куравлев, О. Табаков.**
Местечко Крапивницы донимает банда, и никто не знает, откуда она налетает. В то же время сюда пробиваются «белые». И туда же прибывает Искремас - Искусство Революции в Массы, считающий, что народу без его театра никак нельзя...
**17.05** Д. Ойстрах. М. Ростропович.
**18.00** , **1.55** «Путешествия из центра Земли», 3-я серия. Док. сериал
**18.55** «Романтика романса».
**19.40** Магия кино.
**20.20** «Блеф-клуб».
**21.05** «Линия жизни». Ю. Любимов.
**22.00** «Новости культуры».
**22.25** **«ГОСПОДА ГОЛОВЛЕВЫ»**. Телеспектакль
**1.00** «Русский маскарад». Док. фильм

## ТВ-3 Тула

**6.00** Мультфильм.
**9.00** **«МАЛЕНЬКИЕ ГЕРОИ 2»**. Х/ф (США).
**11.00** **«СЕРАЯ СОВА»**. Х/ф (США - Канада).
**13.30** Медицинское обозрение.
**13.50** Свет и тень.
**14.00** **«ДЕТЕКТИВЫ 2»**. Х/ф (США).
**16.00** **«УНИВЕРСАЛЬНЫЙ СОЛДАТ»**. Х/ф (США).
**18.00** Культ наличности.
**19.00** **«КРОВАВАЯ СЛАВА»**. Х/ф (США).
**21.00** **«ЩУПАЛЬЦА»**. Х/ф (США, 2000 г.)
**Режиссер: Дж. Айрис. В ролях: Дж. Харрингтон, К. Ловери, Р. Исянов.**
Глубоко в море потерпела крушение советская атомная подлодка. Через несколько минут на месте аварии появляется жуткий осьминог невероятно крупных размеров...
**23.00** **«ЧИСЛА»**, 29-я серия. Сериал
**0.00** **«СЕМЬЯ СОПРАНО»** в правильном переводе Гоблина, 35-я серия. Сериал
**1.00** **«ВЗРЫВ»**. Х/ф (США).
**3.00** , **5.00** «Другое кино».
**3.15** **«СВЯЖИ МЕНЯ»**. Х/ф (Испания).
**5.15** Муз.Relaks.

## ТВ-ЦЕНТР Тула

**6.25** **«ИСПРАВЛЕННОМУ ВЕРИТЬ»**. Х/ф
**8.00** «Марш-бросок».
**8.30** Православная энциклопедия.
**9.00** «Ключевой момент».
**9.45** **«Домашний цирк»**. Мультфильм
**9.50** «АБВГДейка».
**10.20** **«ОСЛИНАЯ ШКУРА»**. Фильм-сказка
**11.45** , **14.45**, **17.45**, **0.15** «События».
**12.10** «Солнечный круг».
**12.55** «Сто вопросов взрослому».
**13.50** «Городское собрание».
**14.40** «Битва за Москву».
**15.00** «Жаклин Кеннеди», Док. фильм ч. 1.
**15.50** **«ДЕЛО «ПЕСТРЫХ»**. Детектив
**18.00** Приоритеты власти.
**18.20** Прогноз погоды на неделю.
**18.25** «Прогулки по Тульскому краю».
**18.35** «Сокровища Эрмитажа».
**19.00** **« В Л Ю Б Л Е Н Н Ы Й АГЕНТ»**, 1-я и 2-я серии. Сериал
**21.00** «Постскриптум».
**22.00** **«ЯРДЫ»**. Триллер (США).
**0.35** «Вечерний квартал».
**1.30** **«АССА»**, 1-я и 2-я серии. Х/ф
**4.25** **«ПО ЗАКОНУ»**. Сериал (Великобритания).

## ТНТ

**7.00** **«ТРУФФАЛЬДИНО ИЗ БЕРГАМО»**, Муз. комедия. 1-я серия.
1-я серия.
**7.25** **«ЛЮБОВЬ И ТАЙНЫ САНСЕТ БИЧ»**. Сериал
**8.10** Твоя среда обитания.
**8.40** Мультфильмы: **«Голубой щенок»**, **«Недобрая Ладо»**.
**9.10** **«БРАТЦ»**. Мультсериал
**9.35** Тула: инструкция по применению
**10.00** «Королевские тайны». Док. фильм «Самозванцы».
**10.35** **«ТРУФФАЛЬДИНО ИЗ БЕРГАМО»**, Муз. комедия. 1-я и 2-я серии.
**13.30** , **19.30** **«ЖЕНСКАЯ ЛИГА»**. Сериал
**14.00** «Школа ремонта». «Попарт party».
**15.00** Звезды против караоке.
**16.00** Клуб бывших жен.
**17.00** , **21.00** «Дом 2. Осень = Любовь».
**18.00** Няня спешит на помощь.
**19.00** «Крутящий момент»
**19.20** Тула: инструкция по применению.
**19.40** Музыка на ТНТ
**20.00** «Необъяснимо, но факт». «Тайны Тибета».
**22.00** **«КОМЕДИ КЛАБ»**. Сериал **«Best of 2006»**, ч. 1.
**23.00** **«НАША RUSSIA»**. Сериал
**23.30** «Секс» с А. Чеховой.
**0.00** «Дом 2. После заката».

## «ДОМАШНИЙ»

**6.30** **«АЛЬФ»**. Сериал
**7.00** «Полезное утро».
**9.25** «Заграничные штучки».
**10.00** , **14.15** «Декоративные страсти».
**10.30** , **23.00** «В мире животных с Н. Дроздовым».
**11.30** «Городской романс».
**13.45** «Городское путешествие Город Агра. История вечной любви».
**14.45** «Дом с мезонином».
**15.15** «Коллекция идей».
**15.45** «Модная прививка».
**16.15** **«МУЖЧИНА И ЖЕНЩИНА 20 ЛЕТ СПУСТЯ»**. Мелодрама
**18.30** **«СКОРАЯ ПОМОЩЬ»**. Сериал
**19.30** «Необычные дома мира».
**20.00** «Голливудские пары. Стив Маккуин и Эли Макгро». Док. фильм
**21.00** **«ЕГО ЗВАЛИ РОБЕРТ»**. Комедия («Ленфильм», 1967 г.)
**Режиссер: И. Ольшвангер. В ролях: О. Стриженов, М. Вертинская, М. Пуговкин.**
Молодой ученый создает робота по своему образу и подобию. Ему дают имя Роберт. Однажды Роберт сбегает из лаборатории...
**23.30** **«ИНДОКИТАЙ»**, Мелодрама ч. 1. (Франция - Вьетнам).
**1.10** , **5.50** Городской альманах.
**1.25** **«ЖЕНАТЫ... С ДЕТЬМИ»**. Сериал
**2.35** **«МОЛОДЫЕ И ДЕРЗКИЕ»**. Сериал

## РАМБЛЕР

**7.00** , **12.00**, **15.00**, **19.00** «Новости высоких технологий».
**7.30** , **14.30** **«ПОСЛЕДНИЙ ИЗ МОГИКАН»**. Мультсериал (Италия).
**8.00** «Смелые решения».
**9.00** «Острова сокровищ», 9-я и 10-я серии. Док. сериал
**10.00** «Тот, кто приходит ночью». Док. фильм
**11.00** «Секс до нашей эры». «Греция».
**12.30** , **0.30** «Вы играй!»
**13.30** «Мир природы». «Львы в опасности».
**15.30** «Острова сокровищ», 11-я и 12-я серии. Док. сериал
**16.30** «Спецменю».
**17.00** «Будущее». «Одиноки ли мы во Вселенной?»
**18.00** «Львы: двойка за поведение». Док. фильм
**19.30** , **2.30** «Этот безумный мир».
**20.00** Повод для встреч.
**20.15** Без протокола.
**20.30** «Железные доказательства 2».
**21.30** «Фамильные сокровища». Док. фильм
**22.30** **«ПОХИЩЕННЫЙ»**, 3-я серия. Сериал (США).
**23.30** «Секретный полигон».
**1.30** «Ночью можно».

## РБК

**6.00** Новости. Каждые 30 минут.
**6.10** , **19.50**, **22.05**, **0.50** Звездная пыль.
**6.15** , **23.15** Диалог. Венгрия: два года в Европе.
**7.05** , **10.35** Зарубежный бизнес.
**7.35** Сфера интересов. Радио и шоу-бизнес.
**8.10** Интрига дня.
**9.05** , **13.35** Рынки. Итоги недели.
**9.35** , **5.05** Недвижимость.
**10.05** , **20.35**, **5.35** Персона.
**11.05** Сфера интересов. Футбольные страсти.
**11.35** Рынки. Глобальный взгляд.
**12.10** , **22.15**, **4.05** Афиша.
**12.15** В фокусе. Чайный мир.
**13.05** , **3.05** Автоэксперт.
**14.10** Бизнес-стиль.
**14.15** В фокусе. Офисный дефицит.
**15.05** Рекламная пауза.
**15.35** , **2.05** Компании.
**16.05** Сфера интересов. Гольф-индустрия.
**16.35** Капитал. Выбираем аудитора.
**17.10** Азбука инвестора.
**17.15** Эмитенты.
**18.15** Диалог. Трансфертное ценообразование.
**19.05** , **0.05** Зарубежный бизнес. Обзор за неделю.
**20.05** C-news: технологии будущего.
**21.05** , **1.05** Мир за неделю.
**22.35** Сфера интересов. Кофейная жизнь.
**2.35** Сфера интересов. Светодизайн.
**3.35** Капитал. Центральные депозитарии: больше и лучше.
**4.15** В фокусе. Российский уголь.

## ЭКСПЛОРЕР

**7.00** , **13.00** «Дикая технология». Док. фильм (Австралия).
**8.00** , **14.00** «Долгий путь». Док. сериал (Великобритания).
**9.00** , **15.00** «Авантюра гаечного ключа». Док. сериал (США).
**10.00** , **16.00** «Скрытая камера Макинтайра: похищение гориллы». Док. фильм (Великобритания).
**11.00** , **17.00** «Преступные гении». Док. фильм (США).
**11.30** , **17.30** «Супер максимум». Док. сериал (Австралия).
**12.00** , **18.00** «Жизнь на грани». Док. фильм (США - Великобритания).
**19.00** «Человеческий инстинкт». Док. сериал (Великобритания).
**20.10** «Из крайности в крайность».
**21.00** «Короли дорог: Харлей-Дэвидсон». Док. фильм (США).
**22.00** «Пленники - в секретной школе армии». Док. фильм (США).
**23.00** Шоу «SAS джунгли - а ты бы смог?» (Великобритания).
**0.00** , **0.30** «Порнодолина». Док. сериал (Великобритания - США).

## ДИСКАВЕРИ

**8.00** , **12.05** Охотники за тайнами: Рисунки плато Наска / Трофейные головы.
**8.30** , **12.35** Охотники за тайнами: Пещерный призрак / Бермудский треугольник.
**8.55** , **13.00** Звериные баталии: Белый медведь и морж.
**9.50** , **19.00** Династии гонщиков.
**10.45** , **13.55**, **5.45** Мощные машины: Локомотивы.
**11.10** Рыболовные приключения Рекса Ханта, 6-я серия.
**11.40** Рыбаки в джунглях: Индия: Последний бассейн.
**14.20** Неделя скоростей: Испытание на прочность, 1-я серия.
**14.50** Испытание на прочность, 2-10-я серии.
**20.00** Гиперскорость.
**21.00** Смертельный улов: Новички.
**22.00** Американский чоппер: Мотоцикл Лэнса Армстронга, ч. 1, 2.
**0.00** Заезды: Мощный пробег.
**1.00** Я не должен был выжить!: Побег с Амазонки.
**2.00** О сексе: Сэкспертиза.
**2.30** О сексе: Климакс.
**3.00** Наваждение, 12-я серия.
**3.55** Доктор Дж.: медицинское расследование: Отыскать истину.
**4.50** Из чего это сделано?: Ледокол / Деньги / Боулинг.
**5.20** Из чего это сделано?: Карьерные грузовики / Икея / Воздушные диспетчеры.
**6.10** Американский чоппер: Мотоцикл Лэнса Армстронга, ч. 1 и 2.

## ПЛАНЕТА ЖИВОТНЫХ

**8.00** Империя слонов: Саванна.
**9.00** Ветеринары помогают диким животным, 12-я серия.
**9.30** Молодые и дикие: Первые шаги.
**10.00** , **2.00** Самые забавные животные планеты.
**11.00** , **18.00** Поместье сурикатов.
**12.00** Охотник за крокодилами: Легенды Галапагосса.
**13.00** Заповедник в дебрях Африки.
**14.00** Отчет «Планеты животных», 8-я серия.
**14.30** Животные от А до Я: Белки: Хватит ли им выносливости?
**15.00** Живая природа: Большие рыжие кенгуру.
**16.00** , **6.00** Полиция Хьюстона - отдел по защите животных: Треногий Ахилл.
**17.00** Обезьяньи проделки.
**19.00** Мохнатые прыгуны : сделано в Перу.
**20.00** Зоопарк, который сумел...
**21.00** , **3.00** Кохи возвращается домой.
**22.00** Белый лев - царь зверей.
**23.00** , **5.00** Царь-орангутанг.
**0.00** Поля звериных сражений: Плавни.
**0.30** Поля звериных сражений: Луга.
**1.00** Природа с неожиданной стороны: Неожиданные партнеры.
**1.30** Сверхъестественные явления: Гигантский ленивец.
**4.00** Белый лев: Царь зверей.
**7.00** Отдел по охране животных. Полиция Майами: Аллигатор-саботажник.

## КАНАЛ ПУТЕШЕСТВИЙ

**10.00** Поход по всему свету. Большие фестивали.
**11.00** , **17.00** Мир Грейнджера.
**12.00** Вкус Калифорнии. Темекула.
**12.30** , **22.30** Путешествия-2006. Ноябрь.
**13.00** Не забудьте паспорт. Виктория, Австралия.
**14.00** Страсть к путешествиям.
**14.30** Далекие берега. Красное море.
**15.00** Поход по всему свету. Малайзия. Пенанг, Малакка и Борнео.
**16.00** Прогулки по дикой природе. Папуа, Индонезия, острова Туркс и Каикос.
**16.30** Дикий рык. Большой-большой Запад.
**18.00** Поездки мечты.
**18.30** Томимый жаждой путешественник. Джин.
**19.00** Казино мира. Аруба.
**19.30** Круиз по Средиземному морю. Вершина в Колизее. Тунис.
**20.00** Великие авантюристы. Вьетнам.
**21.00** Поход по всему свету. Великие фестивали, ч. 3.
**22.00** Ароматы Чили. Северная пустыня.
**23.00** Не забудьте паспорт. Северная Намибия, Африка.
**0.00** Поход по всему свету. Новая Зеландия, ч. 2.
**1.00** Казино мира. Хуан-Ле-Пен, Французская Ривьера.
**1.30** Томимый жаждой путешественник. Лучший в мире ром, Куба.
**2.00** Иэн Райт в прямом эфире.

## РОССИЯ-СПОРТ

**4.50** Футбол. Лига чемпионов. «ЦСКА» (Россия) - «Порту» (Португалия).
**7.00** , **9.00, 11.30, 16.35, 21.25, 23.50** «Вести-спорт».
**7.10** , **9.10, 11.45** «Спортивный календарь».
**7.15** Баскетбол. Евролига. «Жальгирис «(Литва) - ЦСКА (Россия).
**9.15** «Летопись спорта». Золотой мяч для нашего футбола.
**9.50** , **15.35** «Футбол России. Перед туром».
**10.50** «На всех парусах». Middle sea race. Malta-2006.
**11.40** , **21.35** «Вести-спорт. Местное время».
**11.55** , **1.50** Волейбол. ЧМ. Мужчины.
**13.50** «Самый сильный человек». ЧМ по силовому экстриму.
**14.25** «Точка отрыва».
**15.00** Футбол. Журнал Лиги чемпионов.
**16.55** Хоккей. ЧР. ХК МВД (Московская область) - СКА (Санкт-Петербург).
**19.15** Баскетбол. ЧР. Мужчины. «Химки» (Московская область) - «Динамо» (Москва).
**21.40** Футбол. Чемпионат Англии. «Болтон» - «Арсенал».
**0.00** Гандбол. Суперкубок Европы. 1/2 финала. Мужчины. «Сиудад Реал» (Испания) - «Чеховские медведи» (Россия).
**4.00** Водно-моторный спорт. ЧМ в классе «Р-1».

## ДЕТСКИЙ ПРОЕКТ

**7.30** Мультсериал
**8.00** , **15.00** Звезда автострады.
**8.10** , **19.00** Картинг.
**8.30** **«РАССКАЗЫ О КЕШКЕ И ЕГО ДРУЗЬЯХ»**, 2-я серия. Х/ф
**9.40** Музыкальный трек.
**10.00** Точка опоры.
**10.30** AutoFashion.
**10.40** Смертельные искусства.
**11.30** Рестлинг. Чемпионат НФР.
**12.00** , **2.00** Rally&Racing Action.
**13.00** Total Регби.
**13.30** Гольф. Европейская неделя.
**14.00** «Gillette World Sport».
**14.30** «Sports Watch».
**15.10** , **19.10, 1.00** NBA Live!
**15.30** Экстремальный спорт.
**16.00** Классика футбола.
**17.30** Бега и скачки.
**18.00** Ferrari Racing Magazine.
**18.30** «Motorsport Mundial».
**19.30** «Game Sport».
**20.00** Мир свободного спорта.
**20.30** Воздушные гонки. Обзор.
**21.00** , **3.00** Бусидо. Путь воина.
**22.00** Снукер. Премьер-лига.
**0.00** Ужасы спорта.

## ТЕЛЕКЛУБ

**20.00** **«СТОЛЫПИН... НЕВЫУЧЕННЫЕ УРОКИ»**. Сериал
**21.00** **«ЧУЖОЕ ЛИЦО»**. Сериал
**22.00** **«СЫЩИКИ 2»**. Сериал
**23.00** **«ПРОТИВОСТОЯНИЕ»**. Сериал

## ЕВРОСПОРТ

**10.30** Футбол. 24 лучших клуба Европы.
**11.00** Лыжное двоеборье. Кубок мира.
**13.15** Лыжные гонки. Кубок мира. Спринт. Женщины и мужчины.
**15.00** Лыжное двоеборье. Кубок мира.
**15.45** Прыжки на лыжах с трамплина. К 142.
**16.45** Гандбол. Суперкубок.
**18.15** , **21.00** Прыжки на лыжах с трамплина. К 142.
**20.00** Горные лыжи. Кубок мира. Женщины. Слалом-гигант.
**21.30** Горные лыжи. Скоростной спуск. Мужчины, женщины.
**23.45** Бокс. TBA.
**1.30** Новости.

## ЕВРОПЕЙСКИЕ НОВОСТИ

**8.00** **-3.30** Новости в уикэнд. Каждые 30 минут.
**8.17** , **8.47, 9.17, 10.17, 11.17, 12.17, 13.4715.47, 16.17, 18.47, 23.47, .47, 3.47** Ле маг.
**9.47** , **14.47, 17.47, 19.47, .17, 1.17** Синема.
**10.47** , **16.47, 20.17, 1.47** Европейский обзор.
**11.47** , **17.17, 20.47, 21.17, 22.17, 2.17, 3.17** Европейцы.
**12.47** , **15.17, 19.17, 21.47, 2.47** Обзор экономики.
**13.17** , **22.47** Парламент.
**14.17** , **18.17, 23.17** Интервью.
**4.00** , **5.00, 6.00, 7.00** Подробные ночные новости.

## ПЯТЫЙ КАНАЛ

**7.00** , **18.30** ЛОТ.
**8.00** **«БЕРЕГИТЕ МУЖЧИН»**. Х/ф (Россия).
**9.25** **«НОВАЯ СЕМЕЙКА АДАМС»**. Сериал (США).
**10.20** **«КАК ИВАНУШКА ДУРАЧОК ЗА ЧУДОМ ХОДИЛ»**. Х/ф (СССР, 1977 г.)
**Режиссер: Н. Кошеверова. В ролях: О. Даль, Е. Проклова, М. Глузский.**
Чтобы спасти свою любимую от злого недуга, Иванушка отправляется за тридевять земель, побеждает коварство купца Марко, жульничество Феди-конокрада, недоверие волшебника Лукомора и завоевывает любовь Насти.
**11.45** «Наболевший вопрос».
**12.30** , **14.35, 17.45, 21.45** «Телекурьер».
**12.45** Вестерн «Среди стервятников». (Германия).
**14.50** **«БЕГСТВО МИСТЕРА МАК-КИНЛИ»**. Х/ф (Россия).
**18.00** «Культурный слой».
**19.30** **«ЮЛИЙ ЦЕЗАРЬ»**. Х/ф (США - Германия).
**22.15** **«КАБАРЕ»**. Х/ф (США).
**0.30** Матчи НХЛ. «Филадельфия» - «Буффало».
**2.15** «Истории о привидениях». Док. сериал (США).
**2.40** **«ТРИ УБИЙСТВА»**. Х/ф (Великобритания).

## ДАРЬЯЛ-ТВ

**7.00** , **7.25, 4.30** **«НАПРЯГИ ИЗВИЛИНЫ»**. Сериал
**7.55** Для милых дам.
**8.25** , **8.50, 9.35** Мультфильм.
**9.10** Мультфильм.
**10.20** **«ПОБЕГ ИЗ ЗАМКА КОЛДИТЦ»**. Х/ф
**12.25** , **3.45** «Как уходили кумиры. Г. Заволокин». Док. сериал
**13.30** «По законам детектива». Док. сериал
**14.25** **«РИКОШЕТ»**. Х/ф
**16.30** Самое смешное видео.
**17.00** Смешная реклама.
**17.30** «Осторожно, афера!»
**18.00** Шоу рекордов Гиннесса.
**19.00** Чемпионат анекдотов.
**20.00** **«ПЕРЕКРЕСТКИ МИРОВ»**. Х/ф
**22.00** , **22.55** **«C.S.I. МЕСТО ПРЕСТУПЛЕНИЯ ЛАС-ВЕГАС»**. Сериал
**0.00** Ток-шоу «Я выжил!»
**1.00** **«ДЕТСКАЯ ИГРА 3»**. Х/ф
**2.45** Ночной клуб.
**4.50** **«НАПРЯГИ ИЗВИЛИНЫ»**. Сериал
**5.15** В засаде.
**5.30** Музыка.

## НАЦИОНАЛЬНАЯ ГЕОГРАФИЯ

**6.00** Реальность или фантастика?
**7.00** Секреты Библии: Апокалипсис.
**8.00** Операция «Шок и трепет»: взгляд изнутри.
**9.00** Атака на организм: Чума.
**10.00** Гепарды: Смертельная гонка.
**11.00** Опасные встречи: Суперзмея.
**12.00** Самые невероятные мгновения.
**13.00** Охота на охотника.
**14.00** Суперсооружения: Аэробус А-380.
**15.00** Суперсооружения: Большой бостонский туннель.
**16.00** Суперсооружения: Башня «Сирс».
**17.00** Внутри торнадо.
**18.00** , **5.00** По следам невидимых убийц: Вирус - серийный убийца.
**19.00** Океаны за стеклом.
**20.00** , **4.00** Чудо крови.
**21.00** , **2.00** Морские Охотники: «Королева Нассау».
**22.00** Секунды до катастрофы: Пожар в лондонском метро.
**23.00** Воздушный бой над островом Гвадалканал.
**0.00** , **3.00** Дело о планете Земля: Атлантида.
**1.00** Нюрнбергский процесс: суд над Германом Герингом, ч. 2.

## 02-TV

**7.00** , **9.30, 18.20** Телегазета
**19.00** Достоверно известно
**21.20** Телегазета

## ЗВЕЗДА

**6.00** , **18.40** **«ПЕРВОЕ СВИДАНИЕ»**. Х/ф
**7.40** , **21.45** «Новости науки».
**8.00** **«ВЕРОНИКА»**. Х/ф (Румыния).
**10.00** «Космическая Одиссея».
**10.30** , **2.00** «Экстремальный контакт». Док. сериал
**11.00** , **22.00** «Камуфляж».
**11.30** «И жизнь, и слезы, и любовь...»
**12.00** **«ФРОНТ В ТЫЛУ ВРАГА»**, 1-я серия. Х/ф
**13.30** , **1.30** «Мир цирка с Терезой Дуровой».
**14.00** , **23.15** «Формула здоровья «.
**14.30** , **2.30** **«КРЕПОСТЬ»**. Х/ф
**16.10** «Казаки».
**16.40** Интервью Чрезвычайного и Полномочного посла РФ в Украине В.С. Черномырдина.
**17.40** «Русские корни, или Однажды в Оренбурге». Док. фильм
**20.20** **«ФРОНТ В ТЫЛУ ВРАГА»**, 2-я серия. Х/ф
**22.30** , **5.15** Концерт «Виктор Салтыков и гр. «Электроклуб».
**23.45** **«ГОСПОДА АРТИСТЫ»**. Х/ф (Россия - США).
**4.15** «Черные береты». Док. фильм

## ТВ-1000

**4.00** , **22.00** **«ДОННИ ДАРКО»**. Х/ф (США).
**6.00** **«НАСТОЯЩАЯ ЛЮБОВЬ»**. Комедия (США).
**8.00** **«СЧАСТЛИВЫЙ ПОВОРОТ»** Х/ф
**10.00** **«БЕГЛЕЦЫ»**. Х/ф (Франция).
**12.00** **«ДЕВУШКА НА МОСТУ»**. Х/ф (Франция).
**14.00** **«ТРОЕ МУЖЧИН И НОГА»**. Комедия (Италия).
**16.00** **«МЕДОВЫЙ МЕСЯЦ В ЛАС-ВЕГАСЕ»**. Комедия (США).
**18.00** **«НЕВЫНОСИМАЯ ЖЕСТОКОСТЬ»**. Комедия
**20.00** **«ДУРНОЕ ВОСПИТАНИЕ»**. Х/ф (Испания, 2004 г.)
**Режиссер: П. Альмодовар. В ролях: Г. Гарсиа Берналь, Ф. Мартинес, Ф. Бойра.**
В руки режиссера Энрике Серрано попадает сценарий фильма. Читая его, он обнаруживает, что это история его жизни и взаимоотношений с другом по имени Игнасио...
**0.00** Playboy.

## МТВ

**6.00** MTV пульс.
**9.00** Большой релиз.
**10.00** Анимац. фильм «Агент Наджика».
**11.00** Икона видеоигр.
**11.30** Делаем кино.
**12.00** Простая связь.
**13.00** Голливудское сокровище.
**14.00** News блок Weekly.
**14.30** Гид по стилю.
**15.00** Поцелуй навылет.
**16.00** Правда жизни: плата за успех.
**17.00** Тачку на прокачку.
**17.30** Хочу все снять!
**18.00** **«ШАСТА»**. Сериал
**19.00** Найди ID.
**20.00** Большой киночарт.
**20.30** «Ты кинозвезда».
**21.00** **«МЕЧТЫ АЛИСЫ»**. Сериал
**22.00** Церемония Europe Music Awards 2006. Русская версия.
**0.00** Музыкальный Фестиваль в Берлине.
**0.30** MTV бессонница.

## MEZZO

**9.00** Секвенции Джаз и Классика.
**11.45** Юбилейный концерт Баренбойма.
**12.45** Гала-концерт ко дню 60-летия Израильского оркестра.
**13.45** Музыкальное путешествие.
**14.45** «Лира Янниса». Док. фильм
**15.45** В. Хачатрян.
**16.50** Фортепиано в четыре руки.
**17.55** Балет «Маргерит и Арман».
**18.45** «Nicolas the Rich». Док. фильм
**19.55** Балет.
**20.35** Kremerata Baltica.
**21.00** Лучшее из джаза.

## JETIX

**8.00** **«ПРИНЦЕССА СИССИ»**.
**8.20** **«МИР БОББИ»**.
**8.40** **«ПИРАТ БЕШЕНЫЙ ДЖЕК»**.
**9.15** **«ГАДЖЕТ И ГАДЖЕТЯНЕ»**.
**9.40** , **10.05, 18.20** **«ТУТЕНШТЕЙН»**.
**10.30** , **15.50, 19.30** **«ШКОЛА СЮРИКЕНОВ»**.
**10.55** **«КАПИТАН ФЛАМИНГО»**.
**11.05** **«СКЕТЧ-ПЛАНЕТА»**.
**11.20** **«ТОФУ»**.
**11.45** , **22.35** **«A.T.O.M. РЕБЯТА АЛЬФА НА МАШИНАХ»**.
**12.10** , **18.40** **«W.I.T.C.H. ВЕДЬМА»**.
**12.35** , **19.05, 21.45** **«ОБАН, ЗВЕЗДНЫЙ ГОНЩИК»**.
**13.00** , **21.00** **«ВОИНЫ-МОНСТРЫ»**.
**13.25** , **18.00, 20.35** **«ГАЛАКТИЧЕСКИЙ ФУТБОЛ»**.
**13.50** , **19.50, 0.30** **«ТОЛЬКО ШПИОНЫ»**.
**14.15** , **14.40** **«ЧТО С ЭНДИ?»**
**15.05** , **15.30** **«ДЕТКИ ИЗ КЛАССА 402»**.
**16.15** **«JETIX ДЛЯ ВАС»**.
**20.15** , **0.50** **«ТОЛЬКО ШПИОНЫ»**.
**21.20** **«НОВАЯ СЕМЕЙКА АДАМС»**.
**22.10** **«КОРОЛЬ ШАМАН»**.
**23.00** , **23.20** **«ЧЕЛОВЕК-ПАУК»**.
**23.45** **«ЖЕЛЕЗНЫЙ ЧЕЛОВЕК»**.
**0.05** **«СУПЕРРОБОТ И ОБЕЗЬЯНЬЯ КОМАНДА»**.
**1.15** **«ИКС-МЭН»**.
**1.35** **«ФАНТАСТИЧЕСКАЯ ЧЕТВЕРКА»**.

## ХОЛЛМАРК

**0.15** **«СОБЛАЗНЕННЫЙ УЧЕНИК»**. Х/ф (Канада - США).
**1.45** **«СЕКРЕТНЫЙ ОТДЕЛ»**, Драма ч. 8. (Великобритания).
**2.45** **«АУТСАЙДЕР»**. Вестерн
**4.45** **«БОЖЬИ ТВАРИ»**. Х/ф (США).
**6.00** **«УТРЕННИЙ ВЫПУСК 4»**, Сериал ч. 13, 14.
**8.00** , **13.00** **«РАСКАТЫ ГРОМА»**. Х/ф (США).
**9.45** , **14.45** **«КИНОТЕАТР «ФЛАМИНГО»**. Х/ф (США).
**11.30** , **16.30** **«ПРОПАВШИЕ В ПУСТЫНЕ»**. Х/ф (Канада, 1990 г.)
**Режиссер: М. Джей Эф Скотт. В ролях: Н. Шилдс, И. Эдамс, Ли Д. Кэмпбелл.**
Юный индеец и белый юноша перед лицом дикой природы вынуждены сдружиться во имя спасения своих жизней.
**18.00** , **23.00** **«БАРОН И МАЛЫШ»**. Х/ф (США).
**19.45** **«СЕДЬМОЙ РУЧЕЙ»**. Х/ф
**21.30** **«КАЗАНОВА»**, Драма ч. 2.

## МУЗ-ТВ

**7.00** «Муз-ТВ хит».
**9.00** «Твой выбор».
**10.00** «Рок-чарт».
**11.00** «Zoom».
**11.25** «Крутящий момент».

Андрей Разыграев

**12.00** «Молодые, сексуальные и... арестованные».
**13.00** «Блондинка в шоколаде».
**13.30** Звезды зажигают.
**14.25** «ЧМ».
**14.55** «Faq».
**15.25** «Концерт».
**16.30** «LoveStory».
**17.00** «Наше».
**18.05** «20».
**19.00** «Мультяшка».
**19.25** Звезды зажигают.
**20.25** «Кино Премьеры».
**20.55** «Ближе к звездам».
**21.55** «Блондинка в шоколаде».
**22.20** «Самые известные блондинки», ч. 3.
**23.20** «Азбука секса».
**23.50** «Муз-ТВ. Классик».

## REN-TV

**6.00** Музыкальный канал.
**7.10** **«ПЕРЕМЕНКА»**. Мультсериал (США).
**7.35** , **4.10** «Дикая планета»: «Дом для кота». Док. сериал (Великобритания).
**8.25** **«СИМПСОНЫ»**. Мультсериал (США).
**9.25** «Кусочек сыра». Лотерея.
**9.55** «Голый повар». (Великобритания).
**10.30** Суперняня.
**11.30** «Очевидец».
**12.30** «24».
**13.00** «Криминальное чтиво»: «Самосуд».
**14.00** Частные истории.
**15.00** «Невероятные истории».
**16.00** День домино.
**18.30** **«МЕНЯ ЗОВУТ ЭРЛ»**. Сериал (США)
**19.00** «Неделя».
**20.30** «Громкое дело»: «Белый палач». Док. фильм
**21.30** **«ХАЛК»**. Боевик (США, 2003г.)
**Режиссер: Э. Ли. В ролях: Э. Бана, Д. Коннелли, С. Эллиотт.**
Его лучше не выводить из себя... Его лучше не раздражать... Потому что, если он разозлится, то уже не сможет себя контролировать... и превратится в огромного, зеленого монстра, не знающего жалости...
**0.25** **«ТЕПЛЫЙ ДОЖДЬ В ТЕХАСЕ»**. Эротика (США).
**2.20** **«РУССКИЙ БИЗНЕС»**. Комедия

## XXI ВЕК

**10.00** , **18.00, 2.00** **«БУТИК»**. Комедия (Франция).
**11.35** , **19.35, 3.35** **«В БЕГАХ»**. Драма (Италия).
**13.15** , **21.15, 5.15** **«ТРЕТИЙ ЛИШНИЙ»**. Комедия (США).
**14.40** , **22.40, 6.40** **«ЛЮБИМЕЦ ЖЕНЩИН»**. Драма (США).
**16.25** , **0.25, 8.25** **«ПРАВОСУДИЕ - ЭТО МЫ»**. Детектив (США).

## «ДАМСКИЙ КЛУБ»

**7.00** , **0.10** Музыка на канале.
**7.30** **«АЛОНДРА»**, 152-я серия. Сериал
**8.00** «Частное путешествие».
**8.35** , **11.00, 18.00** «Красотка».
**9.00** «С добрым утром, любимая!»
**10.00** , **19.00, 23.55** «Все лучшее, для Вас».
**12.00** «Наши дети».
**13.00** «Помоги себе сам».
**14.00** **«СОБЛАЗНИТЕЛЬНИЦА»**. Детектив (Франция).
**16.00** «Умные вещи».
**17.00** «Истории успеха».
**20.00** «Зеркало жизни».
**21.00** «Ваш личный парапсихолог».
**22.00** «Сексуальная революция с Эвелиной Бледанс».
**23.00** **«ВОЙНА В НЕБОСКРЕБЕ»**. Боевик (США).

## ТВ-МИР

**7.00** «Эти чудесные животные». Док. сериал
**8.30** (1-я серия.) **«РЫЖИЙ, ЧЕСТНЫЙ, ВЛЮБЛЕННЫЙ»**, 1-я серия. Х/ф
**9.50** «Города мира». Док. сериал
**10.30** **«ПОВТОРНАЯ ЗАГРУЗКА»**. Мультсериал
**11.00** «Хит-экспресс».
**12.00** Мечтай! Действуй! Будь! (Минск).
**12.30** , **15.30, 18.30, 21.30** «Новости Содружества».
**12.50** **«Я, БАБУШКА, ИЛИКО И ИЛЛАРИОН»**. Х/ф (Грузия).
**14.30** **«УРОКИ ЛЮБВИ»**, 13-я серия. Сериал
**15.00** «Женские судьбы в истории России». (Россия).
**15.15** Поэзия Армении.
**15.50** (1-я серия.) **«СЧЕТ»**, 1-я серия. Х/ф (Германия).
**17.30** Страна моя.
**18.10** Арт-революция.
**18.55** **«ЧИСТО АНГЛИЙСКОЕ УБИЙСТВО»**, 1-я серия. Х/ф
**20.30** «Тик-так».
**20.45** «Папарацци: голливудская охота». Док. сериал
**22.00** **«ЖЕРТВА ВО ИМЯ ЛЮБВИ»**. Х/ф (Индия).
**0.10** Встреча друзей. Джаз-концерт. Трансляция из Беларуси.

## ШКОЛЬНИК

**7.55** , **15.55, 23.55** Программа передач.
**8.00** , **16.00, 0.00** «Детская страничка».
«Утренняя разминка - зарядка. (Зайчик)».
«Фефилины сказки».
М/ф: «Лиса и Дрозд», «Павлиний хвост».
«Веселая семейка. (Рыцарь)».
**8.45** , **16.45, 0.45** «Немецкий с удовольствием».
**9.00** , **17.00, 1.00** «Победители. Моя война»: «Н.В. Попова», ч. 1.
**9.30** , **17.30, 1.30** «Путешествия»: «Срединный день».
**10.00** , **18.00, 2.00** «Белая смерть»: «Городской санитар».
**10.15** , **18.15, 2.15** **«ТОМ СОЙЕР»**. Фильм-детям
**11.35** , **19.35, 3.35** **«Сказка о солдате»**. Мультфильм
**12.00** , **20.00, 4.00** Телеигра «Маркиза».
**13.00** , **21.00, 5.00** «Маркиза» (приложение).
**14.00** , **22.00, 6.00** **«УКРОЩЕНИЕ СТРОПТИВОЙ»**. Х/ф
**15.25** , **23.25, 7.25** «Одна семья». Док. фильм

## ФИЛЬМ ДНЯ — СТС, 21.00

### «ЗВЕЗДА СЦЕНЫ». (США, 2004 г.)

**Лола (Линдсэй Лохан, справа) знает: в драке за корону самой популярной девчонки в школе все средства хороши!**

***Режиссер: Сара Шугарман.***

***В ролях: Линдсэй Лохан, Адам Гарсиа, Гленн Хедли, Элисон Пилл, Илай Мариентал.***

**Комедия.** Когда семья Лолы переезжает из Нью-Йорка в провинцию, героиня считает, что как «городская штучка» легко добьется статуса звезды среди сверстников. Но нашла коса на камень!

## ПЕРВЫЙ КАНАЛ

**6.00** Новости.
**6.20** **«ЧЕРНЫЕ БЕРЕТЫ»**. Х/ф (Россия, 1994 г.)
**Режиссер: В. Доценко. В ролях: В. Шлыков, И. Муругов, В. Шойков.**
Четыре друга - морские пехотинцы - увольняются из армии. Во время прощальной прогулки на теплоходе герои вступают в смертельную схватку с мафией...
**7.50** «Армейский магазин».
**8.30** Мультсериал: «Дональд Дак представляет», «Ведьма».
**9.20** «Умницы и умники».
**10.00** Новости.
**10.20** «Непутевые заметки».
**10.40** «Пока все дома».
**11.30** «Ералаш».
**12.00** Новости.
**12.10** «Русские». Док. сериал
**13.10** «Кумиры». Ю. Соломин.
**13.40** «КВН - 2006».
**16.00** Футбол. Чемпионат России. Заключительный тур. ЦСКА - «Динамо».
**18.00** «Времена».
**19.00** «Две звезды».
**21.00** Воскресное «Время».
**21.50** **«СВЯЗЬ»**. Х/ф

Леонид Ярмольник

**23.30** Фигурное катание. Гран-При - Кубок России. Показательные выступления.
**1.00** **«СТЕКЛЯННЫЙ ДОМ»**. Триллер (США, 2001 г.)
**Режиссер: Д. Сэкхейм. В ролях: Л. Собески, Д. Лэйн, С. Скарсгаард.**
После гибели родителей подростков Руби и Ретта взяли к себе жить лучшие друзья покойных - бездетные Эрин и Терри Глассы, хозяева самого роскошного особняка в Малибу. Причудливое здание со стеклянными стенами отныне должно было стать им домом. Но не стало...
**3.00** **«ПОДХОДЯЩИЕ УЛИКИ»**. Детектив

## РОССИЯ ТВ-Тула

**5.35** **«АЛМАЗЫ ШАХА»**. Детектив
**7.30** «Здоровье».
**8.00** «Вести».
**8.10** «Местное время. Вести - Тула».
**8.20** «Сельский час».
**8.50** «Диалоги о животных».
**9.20** Мультфильмы: **«Золушка»**, **«Козленок, который считал до десяти»**.
**9.50** **«Белый медвежонок»**. Мультфильм (Германия).
**11.00** «Вести».
**11.10** «Местное время. Вести - Тула».
**11.20** «Городок».
**11.50** «Сам себе режиссер».
**12.45** «Смехопанорама».
**13.15** «Парламентский час».
**14.00** «Вести».
**14.20** «Фитиль №110».
**15.05** Форт Боярд.
**16.45** Большой праздничный концерт.
**18.40** «Танцы со звездами». Сезон-2006.
**20.00** «Вести недели с С. Брилевым».
**21.00** «Специальный корреспондент».
**21.25** **«ПЕРВЫЙ ПОСЛЕ БОГА»**. Х/ф (Россия, 2005 г.)
**Режиссер: В. Чигинский. В ролях: Д. Орлов, В. Гостюхин, Ю. Степанов.**
Фильм основан на фактах биографии легендарного капитана-подводника Александра Маринеско, которого Гитлер объявил своим врагом номер один. Действие картины разворачивается в 1944 году.
**23.30** **«ХАОС»**. Х/ф (Канада - США - Великобритания, 2005 г.)
**Режиссер: Т. Джилио. В ролях: Д. Стэтэм, Р. Филипп, У. Снайпс.**
Однажды банда грабителей захватывает банк и берет в заложники всех, кто находится внутри. Оказавшись в полицейской осаде, вожак бандитов Лоренс требует вызвать переговорщика и, именно, детектива Коннерса...
**1.40** **«КОЛЕСО СУДЬБЫ»**. Боевик (США).
**3.40** **«ВЗГЛЯДЫ»**. Сериал (США).
**4.15** Канал «Евроньюс».

## СТС-ТУЛА

**6.00** **«ДЕТИ НА ОСТРОВЕ СОКРОВИЩ 3. ТАЙНА»**. Х/ф
**7.25** **«Русалочка»**. Мультфильм
**7.55** **«ПИНОККИО»**. Мультсериал
**8.20** **«СМЕШАРИКИ»**. Мультсериал
**8.30** **«ПЕППИ ДЛИННЫЙЧУЛОК»**. Мультсериал
**9.00** Улица Сезам.
**9.30** **«ЯСОН И ГЕРОИ ОЛИМПА»**. Мультсериал
**10.00** **«Том и Джерри»**. Мультфильм
**10.15** **«ЗВЕЗДА СЦЕНЫ»**. Х/ф
**12.00** Жизнь прекрасна.
**14.00** Снимите это немедленно.
**15.00** «Секреты любви. Мышление мужчин и женщин». Док. сериал
**16.00** Студия ЖАР представляет «Стиль жизни» Истории в деталях.
**16.30** **«ВСЕ СМЕШАЛОСЬ В ДОМЕ...»** Сериал

Татьяна Рудина

**21.00** **«КАДЕТ КЕЛЛИ»**. Х/ф (США - Канада, 2003 г.)
**Режиссер: Л. Шоу. В ролях: Х. Дафф, К. Романо, Г. Коул.**
Слишком уж безоблачной кажется жизнь юной богачки Келли. Именно поэтому ищет она себе на голову проблемы. Именно поэтому вступает она в военную школу для девочек...
**23.00** **«КАРМАННЫЕ ДЕНЬГИ»**. Х/ф
**1.15** **«НА ГРЕБНЕ ВОЛНЫ»**. Х/ф (США, 1991 г.)
**Режиссер: К. Бигелоу. В ролях: П. Суэйзи, К. Ривз, Г. Бьюзи.**
Прямо средь бела дня, банда в масках президентов США совершает дерзкие ограбления банков. Подозрение падает на группу молодых людей, увлекающихся серфингом...
**3.20** **«БУФФАЛО-66»**. Х/ф
**5.05** **«ДЕЙСТВУЙ, КРОШКА»**. Сериал

## НТВ

**5.15** **«МАТРИЦА: РЕВОЛЮЦИЯ»**. Боевик (США).
**7.10** **«Тайна третьей планеты»**. Мультфильм
**8.00** «Сегодня».
**8.15** «Дикий мир» с Т. Баженовым.
**8.50** «Их нравы».
**9.25** «Едим дома».
**10.00** «Сегодня».
**10.20** «Top gear».
**10.55** «Счастливый рейс».
**11.50** Шнур вокруг света.
**12.25** «Авиаторы».
**13.00** «Сегодня».
**13.20** «Стихия».
**14.00** **«ДОБРОВОЛЬЦЫ»**. Х/ф
**16.00** «Сегодня».
**16.20** «Один день. Новая версия».
**17.00** «Своя игра».
**17.55** **«ОПЕРА. ХРОНИКИ УБОЙНОГО ОТДЕЛА»**. Сериал
**19.00** «Сегодня. Итоговая программа».
**19.50** «Чистосердечное признание».
**20.20** «Чрезвычайное происшествие. Обзор за неделю».
**21.00** «Кремлевские жены: В. Брежнева. Домашняя жена застоя».
**22.00** Воскресный вечер с В. Соловьевым.
**23.15** **«ТРЕНИРОВОЧНЫЙ ДЕНЬ»**. Х/ф (США).
**1.35** «Мировой бокс».
**2.15** **«НЕТ ВЫХОДА»**. Х/ф (США).
**4.15** **«ПЕРЕЕЗД»**. Х/ф (США).
**5.40** «Профессия - репортер».

## КУЛЬТУРА

**6.30** Канал «Евроньюс».
**10.00** **, 1.50, 2.50** Программа передач.
**10.10** «Капучино».
**10.40** **«ТРАКТОРИСТЫ»**. Х/ф
**12.00** «Легенды мирового кино». П. Алейников.
**12.30** «Музыкальный киоск».
**12.50** **«ВЕСЕЛОЕ ВОЛШЕБСТВО»**. Х/ф
**14.05** **, 1.55** «Экватор», 3-я серия. Док. сериал «Реки солнца». (Новая Зеландия).
**15.00** «Что делать?»
**15.45** «Эпизоды». Э. Кочергин.
**16.30** **«ТРОЕ В ЛОДКЕ, НЕ СЧИТАЯ СОБАКИ»**. Х/ф
**18.40** Балет «Знаки».
**20.20** **«ОДНАЖДЫ ДВАДЦАТЬ ЛЕТ СПУСТЯ»**. Х/ф (к/ст. им. М. Горького, 1980 г.)
**Режиссер: Ю. Егоров. В ролях: Н. Гундарева, В. Проскурин, О. Ефремов.**
Встречаются бывшие ученики одного класса. Встречу снимает телевидение. Пока другие одноклассники рассказывают о себе, все 20 лет проходят перед Надей Кругловой, бывшим лидером класса.
**21.35** «Золотой софит».
**22.15** «Разбудить короля Артура». Док. фильм (США).
**23.15** **«ПРЯМОХОЖДЕНИЕ»**. Х/ф (Россия - Нидерланды).
**0.55** «Прогулки по Бродвею».
**1.25** «Джем-5». Д. Эллингтон.

## ТВ-3 Тула

**6.00** **, 7.00** Мультфильм.
**6.30** Жизнь, полная радости.
**9.00** **«КОЛЬЦО НИБЕЛУНГОВ»**. Х/ф (Германия).
**13.00** Курьер.
**13.30** **«ПУТЕШЕСТВИЕ К ЦЕНТРУ ЗЕМЛИ»**. Х/ф (США).
**16.00** **«КОЛОНИЯ»**. Х/ф (США).
**18.00** Культ наличности.
**19.00** Место встречи изменить нельзя.
**21.00** **«МЕСТО ВСТРЕЧИ ИЗМЕНИТЬ НЕЛЬЗЯ»**. Х/ф
**1.00** **«ЩУПАЛЬЦА»**. Х/ф (США, 2000г.)
**Режиссер: Дж. Айрис. В ролях: Дж. Харрингтон, К. Ловери, Р. Исянов, Д. Бикрофт.**
Глубоко в море потерпела крушение советская атомная подлодка. Через несколько минут на месте аварии появляется жуткий осьминог невероятно крупных размеров...
**3.00** **«КРОВАВАЯ СЛАВА»**. Х/ф (США, 2001г.)
**Режиссер: З. Хамзех. В ролях: М. Сэндлер, Л. Амендола, М. Дэнни.**
Мастер кикбоксинга Саймон Панн большую часть жизни провел на ринге. Чтобы остаться непобедимым, Саймон пожертвовал самым дорогим - своей любовью. Но ринг не заменил ему любимой женщины...
**5.00** Муз.Relaks.

## ТВ-ЦЕНТР Тула

**6.10** **«ЖИЗНЬ И УДИВИТЕЛЬНЫЕ ПРИКЛЮЧЕНИЯ РОБИНЗОНА КРУЗО»**. Х/ф
**8.00** «Право на надежду».
**8.25** «Крестьянская застава».
**9.00** «Ключевой момент».
**9.45** **, 4.55** «Репортер».
**10.00** «На даче».
**10.35** «Наши любимые животные».
**11.10** «Музыкальная история». И. Аллегрова.
**11.45** **, 0.00** «События».
**11.55** **«МЕЖ ВЫСОКИХ ХЛЕБОВ»**. Комедия
**13.40** «Приглашает Б. Ноткин». Д. Гурцкая.
**14.10** «21-й кабинет».
**14.40** **, 18.15** «Битва за Москву».
**14.45** «События». Московская неделя.
**15.25** «Необыкновенные собаки». Док. фильм (Великобритания).
**16.15** «От великого до смешного...» Я. Арлазоров.
**17.05** Воскресный концерт.
**18.25** «Пожар на Красной горке». Док. сериал
**18.55** **«ВЛЮБЛЕННЫЙ АГЕНТ»**, 3-я и 4-я серии. Сериал
**21.00** «В центре событий».
**22.05** **«УРОК ВЫЖИВАНИЯ»**. Боевик (Канада).
**0.15** **«ЛОЛИТА»**. Х/ф (Франция - США).
**2.55** «Мотодром».
**3.25** **«БРЕНДА СТАРР»**. Х/ф (США).
**5.10** **«ПО ЗАКОНУ»**. Сериал (Великобритания).

## ТНТ

**7.00** **«ОТ 16 И СТАРШЕ»**, 2-я серия. Сериал (США).
**7.25** **«ЛЮБОВЬ И ТАЙНЫ САНСЕТ БИЧ»**. Сериал
**8.10** Твоя среда обитания.
**8.40** Мультфильмы: **«Вовка в Тридевятом царстве»**, **«Тигренок в чайнике»**.
**9.10** **«БРАТЦ»**. Мультсериал
**9.30** Крутящий момент
**10.00** «Секреты горбатого кита». Док. фильм
**11.05** **, 2.35** **«ЛЮБОВЬ В СТИЛЕ САЛЬСА»**. Боевик (США).
**13.30** **«ЖЕНСКАЯ ЛИГА»**. Сериал
**14.00** **, 14.30** Алло, гараж!
**15.00** Голые стены.
**16.00** **, 16.30** **«СЧАСТЛИВЫ ВМЕСТЕ»**. Сериал
**17.00** **, 21.00** «Дом 2. Осень = Любовь».
**18.00** «Школа ремонта». «Оранжевая революция».
**19.00** Спортweek
**19.20** Тула: инструкция по применению
**19.40** Музыка на ТНТ
**20.00** «Необъяснимо, но факт». «Лекари-шарлатаны».
**22.00** **«КОМЕДИ КЛАБ»**. Сериал
**23.00** «Кандидат» с В. Потаниным.
**0.00** «Секс» с А. Чеховой.
**0.30** «Дом 2. После заката».

## «ДОМАШНИЙ»

**6.30** **«АЛЬФ»**. Сериал
**7.00** «Полезное утро».
**9.25** «Заграничные штучки».
**10.00** «Мать и дочь».
**10.30** «Мировые бабушки».
**11.00** «Свободное время».
**11.30** «Далеко от Москвы».
**13.45** «Экстремальная кухня».
**14.00** Шоу-программа «Хорошие песни».
**15.45** **«ВИКТОР-ВИКТОРИЯ»**. Комедия (США, 1982 г.)
**Режиссер: Б. Эдвардс. В ролях: Д. Эндрюс, Д. Гарнер, Р. Престон.**
Героиня - певица, переживающая не лучшие времена. Чтобы получить работу в одном из кабаре, она переодевается мужчиной.
**18.30** **«СКОРАЯ ПОМОЩЬ»**. Сериал
**19.30** «Необычные дома мира».
**20.00** «Голливудские пары. Джек Леммон и Фелиция Фарр». Док. фильм
**21.00** **«НЕЖДАННО-НЕГАДАННО»**. Комедия
**23.00** «Звездные судьбы. Звезды сериала «Династия». Док. сериал
**23.30** **«ИНДОКИТАЙ»**, Мелодрама ч. 2. (Франция - Вьетнам).
**0.50** **, 5.50** Городской альманах.
**1.05** **«ЖЕНАТЫ... С ДЕТЬМИ»**. Сериал
**1.50** **«МОЛОДЫЕ И ДЕРЗКИЕ»**. Сериал

## РАМБЛЕР

**7.00** **, 12.00, 15.00, 19.00** «Новости высоких технологий».
**7.30** **, 14.30** **«ПОСЛЕДНИЙ ИЗ МОГИКАН»**. Мультсериал (Италия).
**8.00** «Железные доказательства 2».
**9.00** «Острова сокровищ», 11-я и 12-я серии. Док. сериал
**10.00** **«ПОХИЩЕННЫЙ»**, 3-я серия. Сериал (США).
**11.00** «Спецменю».
**11.30** **, 20.30** «Секретный полигон».
**12.30** **, 0.30** «Вы играй!»
**13.30** «Львы: двойка за поведение». Док. фильм
**15.30** «Острова сокровищ», 13-я серия. Док. сериал
**16.00** «Экстремальный контакт».
**16.30** «Сдвиг по фазе».
**17.00** «Фамильные сокровища». Док. фильм
**18.00** «Тигр: след теряется». Док. фильм
**19.30** **, 2.30** «Этот безумный мир».
**20.00** Достоверно известно. 65-летию обороны Тулы посвящается.
**20.15** Православная библиотека.
**21.30** «Тувалу. Тонущий остров». Док. фильм
**22.30** **«ПОХИЩЕННЫЙ»**, 4-я серия. Сериал (США).
**23.30** «Кельты. Жизнь на грани», Док. фильм ч. 1.
**1.30** «Ночью было можно».

## РБК

**6.00** Новости. Каждые 30 минут.
**6.05** **, 14.10, 2.05, 5.05, 5.50** Афиша.
**6.15** **, 23.15** Диалог.
**7.05** **, 19.05** Недвижимость.
**7.35** **, 2.35** Сфера интересов.
**8.05** Зарубежный бизнес. Обзор за неделю.
**8.50** **, 13.10, 18.10, 22.05, 2.15** Звездная пыль.
**9.05** Капитал.
**9.35** Сфера интересов.
**10.05** **, 20.35** Персона.
**10.35** **, 3.05** C-news: технологии будущего.
**11.05** Сфера интересов.
**11.35** Капитал. Банки и УК: конкуренты или партнеры?
**12.10** **, 22.15, 2.20, 4.05** Бизнес-стиль.
**12.15** В фокусе. Российский уголь.
**13.15** Эмитенты.
**14.15** В фокусе.
**15.05** Мир за неделю.
**16.05** Сфера интересов.
**16.35** Капитал. Элитный «Пластик».
**17.10** Азбука инвестора.
**17.15** В фокусе.
**18.15** Диалог.
**19.35** Рекламная пауза.
**20.05** **, 0.35** Автоэксперт.
**21.05** **, 1.05** Интрига недели.
**22.35** Сфера интересов.
**0.05** Компании.
**3.35** Капитал. Выбираем аудитора.
**4.15** В фокусе. Чайный мир.
**5.15** Российская пресса.
**5.20** Зарубежная пресса.
**5.25** Автоновости.
**5.35** Зарубежный бизнес.

## ЭКСПЛОРЕР

**7.00** **, 13.00, 19.00** «Человеческий инстинкт». Док. сериал (Великобритания).
**8.00** **, 14.00** «Из крайности в крайность».
**9.00** «Короли дорог: Харлей-Дэвидсон». Док. фильм (США).
**10.00** **, 16.00** «Пленники - в секретной школе армии». Док. фильм (США).
**11.00** **, 17.00** Шоу «SAS джунгли - а ты бы смог?» (Великобритания).
**12.00** **, 18.00** «Жизнь на грани». Док. фильм (США - Великобритания).
**15.00** «Короли дорог: Харлей-Дэвидсон». Док. фильм (США).
**20.10** «Росс Кемп - жив в Аляске». Док. фильм (Великобритания).
**21.00** «Максимальный катер». Док. сериал (США).
**22.00** «Атомный терроризм: Инферно на горизонте». Док. фильм (США).
**23.00** «Преступные гении». Док. фильм (США).
**23.30** «Супер максимум». Док. сериал (Австралия).
**0.00** «Табу: кровавые обычаи». Док. фильм (США).

## ДИСКАВЕРИ

**8.00** **, 12.05** Жизнь с тиграми.
**8.55** **, 13.00** Дикая Австралазия: Океаны.
**9.50** **, 19.00** Воздушные боевые машины.
**10.45** **, 13.55, 5.45** Огромные машины: Танки.
**11.10** Рыболовные приключения Рекса Ханта, 7-я серия.
**11.40** Заядлые рыбаки: Мелководные акулы.
**14.20** Невероятная скорость: Истребители, гонки хотродов, поезда-рекордсмены, внедорожник, боевые вертолеты, два колеса лучше, гоночные лодки, бронетранспортеры, спортивные машины, боевые корабли.
**20.00** Американский чоппер: Мотоцикл Лэнса Армстронга, ч. 1.
**21.00** Американский чоппер: Мотоцикл Лэнса Армстронга, ч. 2.
**22.00** Разрушители легенд: Мифы: повторный анализ.
**23.00** **, 6.10** Новые захоронения Египта.
**0.00** Последний день Помпеи.
**1.00** Медиум: преступление как оно есть: Линсей Квай.
**1.30** Медиум: преступление как оно есть: Майк Хьюс.
**2.00** Осторожно: телесные работы: Льготы для сотрудников.
**3.00** Мир криминалистики: Смертельное дело.
**3.55** Как это работает.
**4.50** Искусство выживания Рея Мирса: Африканский лагерь.
**7.05** Загадочная смерть Клеопатры.

## ПЛАНЕТА ЖИВОТНЫХ

**8.00** Империя слонов: Лес и джунгли.
**9.00** Ветеринары помогают диким животным, 13-я серия.
**9.30** Молодые и дикие: Связи и границы.
**10.00** **, 2.00** Самые забавные животные планеты.
**11.00** **, 21.00, 7.00** Дневник «Большой кошки».
**12.00** Охотник за крокодилами: Самые опасные змеи Америки.
**13.00** Обезьяньи проделки.
**14.00** Как вырастить гиену.
**15.00** Живая природа: Охотники за леопардами.
**16.00** Удивительные приключения в океане, 8-я серия.
**17.00** Дикая Южная Америка: Горы Анды.
**18.00** Отчет «Планеты животных».
**18.30** Животные от А до Я: Белки: Хватит ли им выносливости?
**19.00** Конские хвосты, 10-я серия.
**19.30** Как живется в конюшне.
**20.00** Поместье сурикатов.
**22.00** **, 3.00** Близкие родственники, 2-я серия.
**23.00** **, 4.00** Полиция Хьюстона - отдел по защите животных: Треногий Ахилл.
**0.00** **, 5.00** Отдел по охране животных. Полиция Майами: Аллигатор-саботажник.
**1.00** Поля звериных сражений: Плавни.
**1.30** Поля звериных сражений: Луга.
**6.00** Мохнатые прыгуны: Сделано в Перу.

## КАНАЛ ПУТЕШЕСТВИЙ

**10.00** Поход по всему свету. Большие фестивали.
**11.00** Не забудьте паспорт. Северная Намибия, Африка.
**12.00** Аввентура - путешествия по итальянской кухне. Валле д"Аоста.
**12.30** Путеводители по земному шару. Ноябрь.
**13.00** Мир Грейнджера.
**14.00** Страсть к путешествиям. Тенерифе.
**14.30** Поездки мечты.
**15.00** По железным дорогам Швейцарии. Ароза.
**16.00** Высокий класс. Аргентина.
**16.30** Ятра - путешествия по Индии.
**17.00** Планета еды. Пряные дорожки.
**18.00** Путешествия-2006. Ноябрь.
**18.30** Поход по Африке. Дети Голубого Нила. Гондар.
**19.00** Дикий рык. Дух Тихого океана.
**19.30** Прогулки по дикой природе. Вдоль побережья Хорватии.
**20.00** Поход по всему свету. Хорошая и плохая еда, ч. 2.
**21.00** Не забудьте паспорт.
**22.00** Первоклассная Италия. Тоскана, Сан-Джиминьяно.
**22.30** Дикий рык. Большие встречи на море.
**23.00** Поход по всему свету. Путеводитель по Бейруту.
**0.00** Поход по всему свету. Настоящий Ближний Восток.
**1.00** Хроники парусника. Фиджи-Вануата.
**2.00** Путеводитель для независимого путешественника.
**3.00** Экстремальные путешествия.

## РОССИЯ-СПОРТ

**4.50** Футбол. Лига чемпионов. «Спартак» (Москва, Россия) - «Бавария» (Германия).
**7.00**, **9.00, 11.35, 18.00, 20.20, 0.35** «Вести-спорт».
**7.10** Гандбол. Суперкубок Европы. Мужчины. 1/2 финала. «Сиудад Реал» (Испания) - «Чеховские медведи» (Россия).
**8.40** «Бинго миллион». Результаты розыгрыша.
**9.10** «Спортивный календарь».
**9.15** «Сборная России». Х. Гацалов.
**9.50** Футбол. Чемпионат Англии. «Болтон» - «Арсенал».
**11.00** «Русское лото».
**11.45**, **20.30** «Вести-спорт. Местное время».
**11.55**, **0.45** Волейбол. ЧМ. Мужчины.
**13.50** Баскетбол. ЧР. Женщины. «Спартак» (Видное) - ЦСКА (Самара).
**15.55**, **18.10** Футбол. Премьер-лига. 30 тур.
**20.35** Хоккей. ЧР. «Авангард» (Омск) - ЦСКА.
**22.45** Гандбол. Суперкубок Европы. Мужчины.
**2.55** Баскетбол. ЧР. Женщины. «Спартак» (Видное) - ЦСКА (Самара).

## ДЕТСКИЙ ПРОЕКТ

**5.30**, **6.30** Веселые старты.
**7.30** Мультсериал
**8.00**, **11.40, 15.00** AutoFashion.
**8.10** Бешеные колеса.
**8.30** **«РАССКАЗЫ О КЕШКЕ И ЕГО ДРУЗЬЯХ»**, 2-я серия. Х/ф
**9.40** Музыкальный трек.
**10.00**, **22.00** Бега и скачки.
**10.30** Бусидо. Путь воина.
**11.30**, **14.40** Звезда автострады.
**12.00** Воздушные гонки. Обзор.
**12.30** Ferrari Racing Magazine.
**13.00**, **20.00** Rally&Racing Action.
**14.00** Картинг.
**14.10**, **23.30** «Game Sport».
**15.10**, **19.10, 1.00** NBA Live!
**15.30**, **16.30** Экстремальный спорт.
**17.30** Мир свободного спорта.
**18.00** Золотые страницы истории F-1.
**19.30** «Gillette World Sport».
**21.00** Total Регби.
**21.30** «Sports Watch».
**22.30** Гольф. Европейская неделя.
**23.00** Motorsport Mundial.
**0.00** Ужасы спорта.
**0.10** Покер.
**1.10** Смертельные искусства.

## ТЕЛЕКЛУБ

**20.00** **«СТОЛЫПИН... НЕВЫУЧЕННЫЕ УРОКИ»**. Сериал
**21.00** **«ЧУЖОЕ ЛИЦО»**. Сериал
**22.00** **«СЫЩИКИ 2»**. Сериал
**23.00** **«ПРОТИВОСТОЯНИЕ»**. Сериал

## ЕВРОСПОРТ

**10.30**, **16.00** Прыжки на лыжах с трамплина. К 142.
**11.00**, **14.45** Лыжное двоеборье.
**12.00**, **17.00, 0.15** Лыжные гонки. 10 км вольным стилем. Женщины.
**13.15**, **1.00** Лыжные гонки. 15 км вольным стилем. Мужчины.
**15.30** Лыжное двоеборье. 7.5 км. Спринт.
**18.00** Гандбол. Суперкубок. Финал.
**19.30** Горные лыжи. Слалом-гигант, слалом. Женщины.
**21.00** Горные лыжи. Кубок мира. Скоростной спуск, слалом-гигант. Мужчины.
**23.00** Горные лыжи. Кубок мира. Слалом. Женщины. Аспен.
**23.45** Итоги снежного уик-энда.

## ЕВРОПЕЙСКИЕ НОВОСТИ

**8.00** **-3.30** Новости в уикэнд. Каждые 30 минут.
**8.17**, **13.47, 15.47, 19.47, 21.47, 23.47, 3.17** Ле маг.
**8.47**, **12.47, 14.47, 16.47, 20.47, 1.47** Европейский обзор.
**9.47**, **15.17, 18.47, 21.17, .17, 3.47** Европейцы.
**10.47**, **16.17, 17.47, 20.17, .47** Вспоминая прошлое.
**11.47**, **19.17, 22.47, 1.17, 2.47** Обзор экономики.
**13.17**, **17.17, 22.17, 2.17** Синема.
**14.17**, **18.17, 23.17** Интервью.
**4.00**, **5.00, 6.00, 7.00** Подробные ночные новости.

## ПЯТЫЙ КАНАЛ

**7.00**, **18.30** ЛОТ.
**8.00** «Клуб знаменитых хулиганов».
**8.40** «Приключения в дикой Антарктике», 2-я серия. Док. фильм (США).
**9.10** **«ПРИКЛЮЧЕНИЯ ТОЛИ КЛЮКВИНА»**. Х/ф (СССР, 1964 г.)
**Режиссер: В. Эйсымонт. В ролях: З. Чекулаева, В. Смирнов, Е. Весник.**
О множестве смешных и анекдотичных приключений, которые удалось пережить всего лишь за один день мальчику Толику Клюквину, его друзьям и родным.
**10.15** «Игра ума».
**11.15** «Не вовремя».
**11.45** **«БЕРЕГИТЕ МУЖЧИН»**. Х/ф (Россия).
**13.15** «Сокровища пучин», 1-я серия. Док. фильм (США).
**13.45** Футбол. Чемпионат России. «Зенит» (Санкт-Петербург) - «Томь» (Томск).
**16.15** «К доске».
**17.00** **«ДАВАЙ ПОЖЕНИМСЯ»**. Сериал
**17.30** «Люди встречаются...»
**19.30** «Главное».
**20.30** **«СТАРАЯ ПОДРУГА»**. Х/ф (Россия - Украина).
**22.30** «Совершенно секретно».
**23.20** «Неделя в большой стране».
**0.20** «оПять о футболе».
**1.20** **«ВСЕ ГОВОРЯТ: Я ТЕБЯ ЛЮБЛЮ»**. Х/ф (США).

## ДАРЬЯЛ-ТВ

**7.00**, **7.25, 4.30** **«НАПРЯГИ ИЗВИЛИНЫ»**. Сериал
**7.55** Для милых дам.
**8.25**, **8.45, 9.45** Мультфильм.
**9.20** Мультфильм.
**10.20** **«ПОБЕГ ИЗ ЗАМКА КОЛДИТЦ»**. Х/ф
**12.25**, **3.45** «Как уходили кумиры. В. Ворошилов». Док. сериал
**13.30** Ток-шоу «Я выжил!»
**14.25** **«ВОВОЧКА»**. Х/ф
**16.30** Самое смешное видео.
**17.00** Смешная реклама.
**17.30** «Этот безумный мир».
**18.00** Шоу российских рекордов.
**19.00** Фабрика смеха.
**20.00** **«НЕЧТО»**. Х/ф
**22.00**, **22.55** **«C.S.I. МЕСТО ПРЕСТУПЛЕНИЯ ЛАС-ВЕГАС»**. Сериал
**0.00** Шоу рекордов Гиннесса.
**1.00** **«КОДЕР»**. Х/ф
**2.45** Ночной клуб.
**4.55** **«НАПРЯГИ ИЗВИЛИНЫ»**. Сериал
**5.15** В засаде.
**5.30** Музыка.

## НАЦИОНАЛЬНАЯ ГЕОГРАФИЯ

**6.00** Секунды до катастрофы: Пожар в лондонском метро.
**7.00** Чудо крови.
**8.00** Воздушный бой над островом Гвадалканал.
**9.00** Нюрнбергский процесс.
**10.00** Вновь найденный фильм о Диане Фоссей.
**11.00** Прогулки со львами.
**12.00** В сердце джунглей: Зверь внутри.
**13.00** Созданные убивать: Саванны.
**14.00** День шакала.
**15.00** Рядом с белыми акулами.
**16.00** День «Д»: люди и машины.
**17.00** Морские Охотники.
**18.00** Потрясения Земли.
**19.00** Охота на охотника.
**20.00**, **4.00** Встречный курс.
**21.00**, **5.00** Секунды до катастрофы: Авиакатастрофа в Амстердаме.
**22.00**, **2.00** Дело о планете Земля.
**23.00** Самые страшные стихийные бедствия: Землетрясения.
**0.00** Самые невероятные мгновения: Кошмары - рядом.
**1.00** Расследования авиакатастроф: Потеря контроля.
**3.00** Темная сторона бегемотов.

## 02-TV

**7.00** Телегазета
**9.00** Стиль жизни
**9.15** Повод для встреч
**9.30** Телегазета
**9.45** Модная и стильная
**19.00** Овертайм
**19.15**, **21.30** Телегазета

## ЗВЕЗДА

**6.00** **«ЗОЛОТАЯ ЦЕПЬ»**. Х/ф
**7.45**, **4.30** «Черноморский объектив». (Севастополь).
**8.15** **«ПАССАЖИР С «ЭКВАТОРА»**. Х/ф
**9.35** Мультфильм.
**10.00**, **0.00** «Визави с миром».
**10.30**, **2.30** «Экстремальный контакт». Док. сериал
**11.00**, **22.00** «Служу России!»
**11.30**, **23.30** «Военная лира».
**12.00** **«ФРОНТ В ТЫЛУ ВРАГА»**, 2-я серия. Х/ф
**13.30** «Мир цирка с Терезой Дуровой».
**14.00**, **22.30** «Путешествие в Россию».
**14.30**, **3.00** **«МАРИАННА»**. Х/ф («Молдова-фильм», 1967 г.)
**Режиссер: В. Паскару. В ролях: И. Терещенко, Г. Григориу, Л. Масоха.**
Девушка, рискуя жизнью, выполняет задание командования по сбору информации о расположении военной техники на территории оккупированной фашистами Молдавии.
**16.00**, **23.00** «Связь времен».
**16.30** «Черные береты». Док. фильм
**17.30** **«ЖЕНЩИНА В БЕЛОМ»**. Х/ф
**20.20** **«ЖЕНИТЬБА БАЛЬЗАМИНОВА»**. Х/ф
**0.30** **«КРУТЫЕ. ДЕЛО №1. СМЕРТЕЛЬНОЕ ШОУ»**. Х/ф
**5.00** «Казаки».
**5.30** «И жизнь, и слезы, и любовь...»

## ТВ-1000

**4.00**, **22.00** **«ПРАВИЛА СЕКСА»**. Х/ф (США - Германия).
**6.00** **«ДУРНОЕ ВОСПИТАНИЕ»**. Х/ф (Испания).
**8.00** **«ТРОЕ МУЖЧИН И НОГА»**. Комедия (Италия).
**10.00** **«МЕДОВЫЙ МЕСЯЦ В ЛАС-ВЕГАСЕ»**. Комедия (США).
**12.00** **«НЕВЫНОСИМАЯ ЖЕСТОКОСТЬ»**. Комедия
**14.00** **«АНГЕЛЫ ФРЕДА»**. Комедия (Франция).
**16.00** **«СВАДЕБНАЯ ВЕЧЕРИНКА»**. Комедия (США).
**17.35** **«ПУТЬ КАРЛИТО»**. Триллер (США, 1993 г.)
**Режиссер: Б. де Пальма. В ролях: А. Пачино, Ш. Пенн, П. Энн Миллер.**
Гарлем, 70-е годы. Из тюрьмы выходит наркоделец Карлито Бриганте. Несмотря на желание завязать и начать новую жизнь рядом с любимой, криминальное прошлое неудержимо ведут героя к гибели.
**20.00** **«ВЛЮБЛЕННЫЙ ТОМА»**. Комедия (Франция).
**0.00** Playboy.

## МТВ

**6.00** MTV пульс.
**9.00** Самые-самые... мое, ч. 2.
**10.00** Анимац. фильм «Агент Наджика».
**11.00** Большой киночарт.
**11.30** Хочу все снять!
**12.00** Тачку на прокачку.
**12.30** Стоп! Снято: Дима Билан «Невозможное - возможно».
**13.00** **«МЕЧТЫ АЛИСЫ»**. Сериал
**14.00** Молодцы.
**15.00** «Ты кинозвезда».
**15.30** Церемония Europe Music Awards 2006. Русская версия.
**17.30** Девочки Плейбоя.
**19.00** **«КЛУБ»**. Сериал
**22.00** Гид по стилю.
**22.30** V.I.P. Файл: Н. Ветлицкая.
**23.00** News International.
**23.30** Субботняя лихорадка.
**1.00** MTV бессонница.

## MEZZO

**9.00** Секвенции Джаз и Классика.
**11.45** «Музыка маэстро Пьера».
**12.10** Мультфильм
**12.45**, **5.50** «Зимняя коронация».
**13.25**, **6.30** Классический портрет.
**14.00** Музыкальный полдень.
**14.45** «Вим Вандекейбус: Несмотря на желание». Док. фильм
**15.45** Дж. Верди «Бал-маскарад».
**18.00** «Травиата: Аутопсия жертвоприношения». Док. фильм
**19.00** Музыка сердца.
**21.00** Джаз в Вене.
**22.00** Секвенции Классика.
**22.45** Ж.-К. Майо. «Миниатюры».

## JETIX

**8.00** **«ПРИНЦЕССА СИССИ»**.
**8.20** **«МИР БОББИ»**.
**8.40** **«ПИРАТ БЕШЕНЫЙ ДЖЕК»**.
**9.15** **«ГАДЖЕТ И ГАДЖЕТЯНЕ»**.
**9.40**, **10.05, 18.20** **«ТУТЕНШТЕЙН»**.
**10.30**, **15.50, 19.30** **«ШКОЛА СЮРИКЕНОВ»**.
**10.55** **«КАПИТАН ФЛАМИНГО»**.
**11.05** **«СКЕТЧ-ПЛАНЕТА»**.
**11.20** **«ТОФУ»**.
**11.45**, **22.35** **«А.Т.О.М. РЕБЯТА АЛЬФА НА МАШИНАХ»**.
**12.10**, **18.40** **«W.I.T.C.H. ВЕДЬМА»**.
**12.35**, **19.05, 21.45** **«ОБАН, ЗВЕЗДНЫЙ ГОНЩИК»**.
**13.00**, **21.00** **«ВОИНЫ-МОНСТРЫ»**.
**13.25**, **18.00, 20.35** **«ГАЛАКТИЧЕСКИЙ ФУТБОЛ»**.
**13.50**, **19.50, 0.30** **«ТОЛЬКО ШПИОНЫ»**.
**14.15**, **14.40** **«ЧТО С ЭНДИ?»**
**15.05**, **15.30** **«ДЕТКИ ИЗ КЛАССА 402»**.
**16.15** **«JETIX ДЛЯ ВАС»**.
**20.15**, **0.50** **«ТОЛЬКО ШПИОНЫ»**.
**21.20** **«НОВАЯ СЕМЕЙКА АДАМС»**.
**22.10** **«КОРОЛЬ ШАМАН»**.
**23.00**, **23.20** **«ЧЕЛОВЕК-ПАУК»**.
**23.45** **«ЖЕЛЕЗНЫЙ ЧЕЛОВЕК»**.
**0.05** **«СУПЕРРОБОТ И ОБЕЗЬЯНЬЯ КОМАНДА»**.
**1.15** **«ИКС-МЭН»**.
**1.35** **«ФАНТАСТИЧЕСКАЯ ЧЕТВЕРКА»**.

## ХОЛЛМАРК

**0.45** **«СЕДЬМОЙ РУЧЕЙ»**. Х/ф
**2.30** **«КАЗАНОВА»**, Драма ч. 2.
**4.00** **«УТРЕННИЙ ВЫПУСК 4»**, Сериал ч. 13-16.
**8.00**, **14.45** **«РАБСТВО: ПРАВДИВАЯ ИСТОРИЯ ФАННИ КЕМБЛ»**. Х/ф (США).
**10.00** **«СЧАСТЛИВАЯ СЕМЕРКА»**. Драма
**11.30**, **18.15** **«МАКБЕТ»**. Х/ф (США, 2005 г.)
**Режиссер: М. Брозел. В ролях: Д. МакЭвой, Д. Миллсон, К. Хоуз.**
Захватывающая и жизненная история падения человека, которое завершается глубоким осознанием собственной испорченности...
**13.00**, **19.45** **«ЛЮБОВЬ К ДЕТЯМ»**. Х/ф (Канада - США).
**16.45** **«СЧАСТЛИВАЯ СЕМЕРКА»**. Драма
**21.30** **«ДОКТОР МАРТИН 2»**, Комедия ч. 8.
**22.30** **«СВИДАНИЕ С ТЬМОЙ»**. Х/ф (США).

## REN-TV

**6.00** Музыкальный канал.
**7.10** **«ПЕРЕМЕНКА»**. Мультсериал (США).
**7.35**, **4.10** «Дикая планета»: «Семья гепардов в стране львов». Док. сериал (Великобритания).
**8.25** **«СИМПСОНЫ»**. Мультсериал (США).
**9.55** Формула успеха.
**10.25** «Голый повар». (Великобритания).
**11.00** «Неделя».
**12.30** «24».
**13.00** Военная тайна.
**14.00** «Невероятные истории».
**15.10** Ради смеха.
**15.40** **«ХАЛК»**. Боевик (США).
**18.30**, **2.20** **«4400»**. Сериал (США).
**20.30** **«ОДИН ШАНС НА ДВОИХ»**. Боевик (Франция, 1997 г.)
**Режиссер: П. Лекон. В ролях: Ж-П. Бельмондо, А. Делон, В. Паради.**
Алис, выйдя из тюрьмы, узнает, что ее мать в свое время была влюблена в двух мужчин, и, стало быть, один из них - ее отец. Лео - владелец шикарного автомагазина, а Жюльен - хозяин модного ресторана...
**22.50** «Криминальные игры»: «Гуд бай, Лас-Вегас!»
**23.50** «Формула-1». Лучшие моменты. Сезон 2006, ч. 1.
**0.25** **«МОЛОДОЙ АДАМ»**. Драма (Англия - Франция).
**3.45** Ночной музыкальный канал.

## XXI ВЕК

**10.00**, **18.00, 2.00** **«БОГУС»**. Мелодрама (США).
**11.50**, **19.50, 3.50** **«ЗАГАДАЙ ЖЕЛАНИЕ»**. Комедия (США).
**13.20**, **21.20, 5.20** **«1001 РЕЦЕПТ ВЛЮБЛЕННОГО КУЛИНАРА»**. Х/ф (Франция - Грузия - Бельгия - Россия).
**15.00**, **23.00, 7.00** **«ДОХЛАЯ РЫБА»**. Боевик (Великобритания - Германия).
**16.35**, **0.35, 8.35** **«ПОСЛЕДНИЙ ПОДОЗРЕВАЕМЫЙ»**. Детектив (Израиль).

## «ДАМСКИЙ КЛУБ»

**7.00** Музыка на канале.
**8.00** «Следы в истории».
**8.35**, **11.00, 18.00** «Красотка».
**9.00** «С добрым утром, любимая!»
**10.00**, **19.00** «Все лучшее, для Вас».
**12.00** «Наши дети».
**13.00** «Ваш доктор».
**14.00** **«ВОЙНА В НЕБОСКРЕБЕ»**. Боевик (США).
**16.00** «Твой дом».
**16.55** «Самые красивые дома мира», 14-я серия. Док. фильм «Дом и офис».
**17.25** **«АЛОНДРА»**, 153-я серия. Сериал
**20.00** «Зеркало жизни женщины».
**21.00** «Ваш личный парапсихолог».
**22.00** «Сексуальная революция».
**23.00** **«ДИЛЕММА»**. Боевик (США).

## ТВ-МИР

**7.00** «Эти чудесные животные». Док. сериал
**8.30** **«РЫЖИЙ, ЧЕСТНЫЙ, ВЛЮБЛЕННЫЙ»**, 2-я серия. Х/ф
**9.50** «Города мира». Док. сериал
**10.30** **«ПОВТОРНАЯ ЗАГРУЗКА»**. Мультсериал
**10.50** «Миллион вопросов о природе». Док. сериал (Беларусь).
**11.05** «Будущее». Док. сериал
**12.00** «Российская цивилизация. Истоки». (Россия).
**12.30**, **15.30, 18.30** «Новости Содружества».
**12.50** **«УРОКИ ФРАНЦУЗСКОГО»**. Х/ф
**14.30** **«УРОКИ ЛЮБВИ»**, 14-я серия. Сериал
**15.00** «Улики древности». Док. сериал
**15.50** **«СЧЕТ»**, 2-я серия. Х/ф (Германия).
**17.30** Пути для сообщений.
**18.10** Специальный репортаж.
**18.55** **«ЧИСТО АНГЛИЙСКОЕ УБИЙСТВО»**, 2-я серия. Х/ф
**20.30** «Тик-так».
**20.45** Русская версия.
**21.30** «Вместе».
**22.05** **«ТРИСТА ЛЕТ СПУСТЯ»**. Х/ф (Россия - США).
**23.55** «Хит-экспресс».

## ШКОЛЬНИК

**7.55**, **15.55, 23.55** Программа передач.
**8.00**, **16.00, 0.00** «Детская страничка».
«Утренняя разминка - зарядка. (Жираф)».
«Фефилины сказки».
Мультфильмы: «Медвежонок», «Лгунишка».
«Веселая семейка».
**8.45**, **16.45, 0.45** «Немецкий с удовольствием».
**9.00**, **17.00, 1.00** «Победители. Моя война»: «Н.В. Попова».
**9.30**, **17.30, 1.30** «Путешествия»: «Кусото. Священная роща».
**9.45**, **17.45, 1.45** **«Три мушкетера»**. Мультфильм
**10.00**, **18.00, 2.00** «Белая смерть»: «Биохимия счастья».
**10.15**, **18.15, 2.15** **«СМЕЛЫЕ ЛЮДИ»**. Х/ф
**11.45**, **19.45, 3.45** **«Мальчик и щенок»**. Мультфильм
**12.00**, **20.00, 4.00, 12.30, 20.30, 4.30** «Мир вокруг нас».
**13.00**, **21.00, 5.00** «Экология литературы»: «Александр Семенович Кушнер».
**13.40**, **21.40, 5.40** Мультфильмы: **«Любимые герои»**, **«Полкан и Шавка»**.
**14.00**, **22.00, 6.00** Педсовет.
**14.15**, **22.15, 6.15** **«АДМИРАЛ УШАКОВ»**. Х/ф

## МУЗ-ТВ

**7.00** «Муз-ТВ хит».
**8.00** «Твой выбор».
**9.00** «Наше».
**10.35** «Мультяшка».
**10.50** «Детская 10-ка».
**11.15** «Звездные будни».
Хочешь узнать, чем занимается твой кумир в перерывах между записями, съемками и выступлениями? Съемочная группа сопровождает артиста повсюду: на репетициях, в клубах, кино, ресторанах, и даже в собственной ванне!
**11.50** «Концерт».
**13.00** «Блондинка в шоколаде».
**13.30** Звезды зажигают.
**14.25** «Экстремальное свидание».
**14.55** «Стилистика».
**15.20** «Наше».
**16.30** «10 наших».
**17.30** «Наш квартал».
**18.00** «Ближе к звездам. Бритни Спирс».
**19.00** «Мультяшка».
**19.30** Звезды зажигают.
**20.25** «Концерт».
**21.55** «Блондинка в шоколаде».
**22.20** «Самые известные блондинки», ч. 4.
**23.20** «Азбука секса».
**23.50** «Муз-ТВ. Dance».

## ФИЛЬМ ДНЯ — ПЕРВЫЙ, 21.50

### «СВЯЗЬ». (Россия, 2006 г.)

**Между Ильей (Михаил Пореченков) и Ниной (Анна Михалкова) возникла щемящая потребность видеть друг друга каждый день.**

***Режиссер: Авдотья Смирнова.***

***В ролях: Анна Михалкова, Михаил Пореченков, Ирина Розанова, Леонид Ярмольник.***

**Мелодрама.** Илья живет в Москве, Нина - в Петербурге. Его жена - красавица, умница, ее муж - интеллигентный и очень любящий человек. Они встретились и влюбились. И потянулась вереница встреч - гостиницы, пансионат, романтические прогулки...