ТЕЛЕСЕНСАЦІЯ

№9, СЕРЕДА, 2 БЕРЕЗНЯ 2011 р.

Сенсації, програма та реклама

Кетрін Зета-Джонс стала командором

Колін Ферт здобув "Оскар" за кращу чоловічу роль

с. 7

В Елтона Джона з'явилися жіночі груди

с. 15

УТ-1

06.00 "Доброго ранку, Україно!"
06.00 Ранкова молитва
06.05, 07.10, 08.15, 09.45, 15.30, 18.40, 21.35, 23.40 Погода
06.10 М/ф
06.40, 23.00 Д/ф "Подорож на край світу"
07.15 Фільм дня
07.20, 23.45 Концерт "Я, Українець!"
08.20 Гостьовий майданчик - Р.Паулс
08.40, 00.50 Корисні поради
09.00 Підсумки тижня
10.00 Ток-шоу "Легко бути жінкою"
11.20 Шеф-кухар країни
12.10 Право на захист
12.30 Шеф-кухар. Сніданок
13.00 Навколо світу за 48 годин
13.25 Майстер-клас
13.50 Т/с "Вічний поклик", 6 с. (із субтитрами)
15.10 Слово регіонам
15.20 Euronews
15.35, 05.10 Т/с "Зона" (із субтитрами)
16.20 "Тобі єдиній" Концертна програма до 8 Березня
17.10 Т/с "Атлантида" (із субтитрами)
18.00 Вікно в Америку
18.20 Новини
18.45 "Тобі єдиній". Концертна програма до 8 Березня
20.45 Сільрада
21.00, 01.20 Підсумки дня
21.20 Світ спорту
21.45 Армія
22.00 Футбольний код
22.55 Трійка, Кено
01.40 ТелеАкадемія
02.40 Т/с "Вічний поклик", 7 с. (із субтитрами)
03.45 Д/ф Вікенд з "ARTE". "Пора квітучих вишень"
04.30 "Аншлаг, аншлаг!"

УТ-2

06.05 М/ф "Сіра Шийка"
06.30 Х/ф "Чому - ні"
08.10 Х/ф "Племіннички"
09.35 Кулінарне шоу "Смакуємо"
10.00 Х/ф "Крістіна"
11.50 "Велике перевтілення"
12.30 "Розкішне життя"
13.20, 02.05 Х/ф "Анжеліка - маркіза янголів"
15.25, 03.55 Х/ф "Анжеліка і король"
17.25, 05.35 Х/ф "Прекрасна Анжеліка"
19.30 ТСН
20.00 "Зірка+Зірка-2"
22.15 Х/ф "Доріан ерей"
00.20 Х/ф "Керрі"

Інтер

06.20 Х/ф "А ви йому хто?"
07.50 "Пісня 2010. Гала концерт", 1 ч.
09.25 Т/с "Завжди говори "Завжди" .
20.00, 02.10 Подробиці
20.30 Т/с "Здрастуй, мамо", 47-48 с.
22.25 Х/ф "Велике кохання"
00.25 Д/ф "Два Миронових"
01.25 Т/с"Дев'ять"
02.40 "Зрозуміти. Пробачити"
03.35 Формула любові
04.20 "Два Миронових"

ICTV

05.00 Погода
05.05 Х/ф "Дияволиця"
06.40, 03.25 Х/ф "Дурноголові"
08.40 Факти тижня з Оксаною Соколовою
09.40 Т/с "Під зливою куль"
14.05 Х/ф "Лара Крофт: Розкрадачка гробниць"
16.05 Х/ф "Лара Крофт: Розкрадачка гробниць-2: Колиска життя"
18.45 Факти. Вечір
19.00 Х/ф "Кілери"
20.55 Х/ф "Втікач".
23.40 Х/ф "Остаточний аналіз".
02.00 Х/ф "Гуру кохання".
04.55 Т/с "Привілеї багатих дівчаток"

П'ятий канал

06.00 Програма передач
06.01, 22.30 "Час-Тайм"
06.15, 10.15, 13.10, 17.15, 18.55, 23.50 "Погода на курортах"
06.20, 18.45, 23.15, 00.20, 02.50, 04.20 "Час спорту"
06.30 "Ранок на 5-му"
09.10, 22.15, 23.30, 02.40, 04.15 "Бізнес-час"
09.20, 11.20, 12.20, 14.10, 16.10, 17.50, 22.45 "Погода в Україні"
09.25, 00.30, 03.30 "Автопілот-новини"
09.35, 13.20, 14.20 "5 елемент"
10.00, 11.00, 12.00, 13.00, 14.00, 15.00, 16.00, 17.00, 18.00, 20.30, 03.00 "Час новин"
10.30, 11.30, 12.30 "Прес-конференції у прямому ефірі"
10.55, 18.20, 00.25 "Погода у світі"
15.20, 16.20 "Час інтерв'ю"
17.25, 04.40 "Територія закону"
18.30, 23.40, 04.30 "Київський час"
19.00, 23.00, 00.00, 01.00, 04.00, 05.00 "Час новин" (рос.)
19.25, 01.15, 05.15 "Час: важливо"
21.00, 02.00 "Час"
21.50, 03.40 "Народний контроль"
23.55, 02.55, 04.25 "Огляд преси"
00.40 "Ресторанні новини"

СТБ

05.20 "Документальний детектив"
06.10 Т/с "Комісар Рекс"
09.00 Х/ф "Собака на сіні"
11.55 Х/ф "Мама напрокат"
13.55 "Битва екстрасенсів. Боротьба континентів"
16.00 "Давай одружимося"
17.00 "Неймовірна правда про зірок"
18.00 "Х-Фактор. Неймовірні історії кохання"
20.00 Х/ф "Приборкання норовливого"
22.00 Х/ф "Закоханий до безтями"
00.10 Х/ф "Інтердівчина"

Новий канал

04.20 Т/с "Співаючі в терені"
13.45 Х/ф "Кохання-зітхання 2"
15.45, 22.00 Т/с "Вороніни"
19.00 Х/ф "Армагеддон"
00.10 Спортрепортер
00.15 Служба розшуку дітей
00.20 Х/ф "Дракула мертвий і задоволений цим"
02.00 Зона ночі Культура
02.05 Костянтин Степанков. Спомин після життя
03.50, 04.50 Зона ночі
03.55 Невідома Україна

ТЕТ

06.30, 08.00 "Мультик з Лунтіком"
07.00 "Байдиківка"
07.30 "Телепузики"
08.30, 19.30 "Дом-2"
09.30, 17.30 "Жіноча ліга"
10.30, 15.30 Т/с "Хто у домі господар".
11.00 "Щастя є"
12.00 "Звана вечеря"
13.00 "Давай одружимося"
14.00, 22.00 "Теорія зради"
15.00, 19.00 "Твою маму!"
16.30 Т/с "Інститут шляхетних панянок", 16 с.
18.00, 21.00, 00.30 Т/с "Універ".
20.30 "Дом-2". Спецвипуск
21.30, 00.00 Т/с "Реальні пацани"
23.00 "Надобраніч, мужики!"
01.00, 06.00 Телемагазин
00.30 "До світанку"

НТН

06.00 "Легенди бандитського Києва"
06.25 М/ф "Пригоди Буратіно"
07.45 М/ф "Умка"
08.05 Т/с "Інспектор Деррік"
10.30 Х/ф "V Центурія. У пошуках зачарованих скарбів"
12.40 Х/ф "Блакитна лагуна"
14.55 Х/ф "Вторгнення"
16.45, 19.20 Т/с "Каменська - 2"
19.00, 21.30, 00.00, 03.10, 05.20 "Свідок"
22.00 Т/с "NCIS: полювання на вбивцю"
23.00 Т/с "Закон і порядок"
00.30 Х/ф "Гідра"
02.15 "Речовий доказ"
03.30 "Правда життя"
04.25 "Агенти впливу"
05.40 "Політтерор"

Тоніс

06.00, 10.10, 02.25 Твій Хіт
06.20, 07.50 М/ф
06.30 Переможний голос віруючого
07.00 24 години Бізнес
07.20 Створи себе
07.25 "Життя зі знаком +"
08.00, 19.00 Скромна чарівність сучасних технологій
08.30, 19.35 Вода - лінія життя
09.00 Створення досконалості
11.00 Сутність звіра
12.15 Погляд у майбутнє
15.40 Журфікс
16.20 Диваки
16.50 Х/ф "Снігуронька"
18.40 Живе багатство України
20.15, 23.35, 05.45 Сильні світу сього
20.30, 23.15 24 години Світ
20.50 "Життя"
21.10 Хіт-парад дикої природи
22.10 Історія великих фокусників
00.00 Таємниці долі
02.45 Х/ф "Помінятися тілами"
04.15 Козацтво
05.00 Українська революція

ТВІ

06.00 Худ. фильм
07.00 Сегодня. Итоги
08.00 Альбертэйнштейн
08.30 Профессиональные игры
09.45 Экоизобретатели
12.00 Планеты
15.00 Т/с "24"
16.00 Военная Тайна
17.00 Знак восклицания!
18.00, 20.30, 05.00 Сегодня
18.30 Особенный взгляд
19.00 Д/ф "Приговор. Дело Козленко"
19.30 Правда Виталия Портникова
21.00 Криминальная Россия
22.00 Оружие будущего
23.00 Авиакатастрофы
00.00 Х/ф "Корпоративные фантазии"
01.30 КлубНички
03.30 Х/ф "Клуб диких желаний 2"
05.30 Полное мамаду

ТРК Україна

06.00, 05.25 Срібний апельсин
06.50, 17.00, 19.00, 03.40 Події
07.10 Т/с "Єфросинія. Продовження", 7 с.
08.20, 14.00 Т/с "Слід"
09.00 Х/ф "Самотній янгол"
11.00 Т/с "Маруся. Повернення", 25 с.
12.00 Т/с "Любов та інші дурощі", 63 с.
13.00, 04.40 Ток-шоу "Нехай говорять"
15.40 Щиросерде зізнання
16.10 Федеральний суддя
17.15, 04.00 Критична точка
18.00 Т/с "Єфросинія. Продовження", 8 с.
19.20 Т/с "Маруся. Повернення", 26 с.
20.15 Т/с "Глухар. Повернення. Ч 2", 11 с.
21.15 Т/с "Дорожній патруль", 7 с.
22.15 Х/ф "Клич: З пультом по життю"
00.20 Т/с "Тюдори", 4 с.
01.20 Х/ф "Халк"

М-1

07.00, 09.40, 12.10, 13.10, 14.10, 19.00, 20.10, 21.40, 22.40, 23.30, 01.10 Хіти Non-Stop
09.30, 12.00, 13.00, 14.00, 15.30, 18.00, 20.00, 21.30, 22.30, 01.00 eMOneNews
15.00 Snoop Dogg's
15.40 Флінстоуни
16.10 The 2010 38th Annual American Music Awards
18.10 CoolBaba.cc
20.30 Star Magazine
21.00 Блондинка в шоколаде
23.00 Дівчата в маєтку Плейбоя

Мегаспорт

06.00 Ігри патріотів
06.40 Гід: перший погляд
07.20 Баранчик Шон
07.40 Гаджет шоу
08.10 Великі перегони
09.00, 10.00 Тест на виживання
11.00 Смертельна зустріч
13.00, 19.15 Руйнівники міфів
14.15, 20.15 Top Gear
15.15, 21.15 Секретні історії
16.15, 22.15 Шукачі
17.15, 23.00 Історія зброї
18.15, 00.00 Еліта спецназу
01.00 Основний інстинкт
02.00 Азбука сексу
02.40 Зірка стриптизу
03.20 NUTS
04.00 БУМ. Вся правда
04.10 МЕГА - А.Р.М.І.Я
04.40 Термінатори

м. Тернопіль ТВ-4

06.00, 10.00 Т/с "Максимо в моєму серці"
06.45, 09.15, 10.45 Ранковий фітнес
07.00 Провінційні вісті. Тиждень
07.30, 18.50, 21.25, 22.30, 00.55 Оголошення. Бюро знахідок
07.35 Знати більше
08.30 Переможний голос віруючого
09.00, 00.15 Час-Тайм
09.30 "Справжня ціна"
09.45, 20.45 "Незвідана країна"
11.00, 16.10 Дитяча година
12.10, 02.30 Хіт-парад
13.00, 20.30 "Гра долі"
13.15 "Таїна сузір'їв", гороскоп Івана Круп'яка
13.30 Вікно в Америку
14.00 Х/ф
16.00, 19.00, 22.00, 00.30, 03.30 Провінційні вісті
17.00 "Живе багатство України"
17.30 "Гал-кліп"
18.00 Т/с "Запороги"
19.30, 21.00 Наші вітання
20.00, 01.00 "Погляд зблизька"
20.20 ТНЕУ - калейдоскоп подій
21.30, 01.30 "Багаті та відомі"
22.35, 04.00 Х/ф "Париж"
02.00 "Тільки тут"

ІНТБ

07.00, 07.40, 08.40, 16.00 Мультсалон
07.10, 08.10, 11.15, 13.20, 15.25, 17.25 "Сінема"
07.15, 08.15 Новини. Новини з павутини. Погода. Гороскоп. Хронограф
09.00 "Кава з вершками"
09.30, 14.00 "Тижневик INTV"
10.00, 18.30, 20.30, 22.00, 23.30 Новини. Новини з павутини. Погода. Гороскоп. Хронограф. Телебіржа
10.30 "Арт-Терія"
11.00, 15.30, 23.15 "Про сім'ю"
11.20 "Україна. Позитив"
11.45, 15.50, 21.00 "Школа життя"
12.00 "Влада відповість"
13.00, 15.00, 17.00 Новини. Новини з павутини. Хронограф. Телебіржа
13.30, 14.30, 21.10 Український хіт
17.30 "Сад. Город. Квітник"
18.00 "Життя-буття"
19.05 "За і проти"
19.30 Д/с "Феєрія мандрів"
20.00 "Срібний струмок"
22.30 "Профі за день"
23.00 "День в Україні"
00.00 До півночі далеко
01.00 Електростанція
02.00 Рок-н-рол до рання
05.00 Кімната відпочинку

м. Тернопіль ТТБ

07.30, 23.25 Погода
07.35 "Вони прославили наш край". (Степан Будний)
07.55 "Пісні нашого краю"
10.00 "Відверті діалоги"
10.30 "Подорожні замальовки"
10.45 "До витоків"
11.00 М/ф
11.20 "Забуті пісні"
11.25 "Мамина школа"
11.40 "Абетка гурмана"
12.00 "Зустрічі друзів". (Концерт В. Вермінського)
12.50 Д/Ф "З вогню і землі"
13.00 "Горицвіт". Муз. програма
13.10 "Любити людину". Антон Макаренко
13.20, 15.30 Телезамальовка
13.30, 21.30 Д/Ф "Павло Вірський. Назавжди"
14.00 "Край, в якому я живу"
14.05 "На музичній хвилі"
14.10 "Живе багатство України". (Урочище "Сосонки")
14.30 Мультькалейдоскоп
15.00 Д/Ф "Дві долі"
15.35 "Дзвенить піснями рідний край". ("У вінок Кобзареві")
17.00 "Пульс України"
17.10 Україна: час місцевий. Мовлення територіальних громад
18.10 Д/Ф "Тарас Шевченко. Заповіт".5 с
18.50 "Карпатські замальовки"
19.05 Дует "Писанка"
19.20 "Тема пік"
19.30 Програма для іменинників "Пісня в дарунок"
19.40 "Я хочу сказати"
19.50 "В об'єктиві ТТБ"
20.00 "Мамина сорочка". Муз. фільм
20.15 "Гра долі". (М. Лисенко. ч. 2)
20.30 "Музика серця". Український романс
21.00 "Вечірня казка"
21.15 "Звитяга"
22.00 "Крізь призму часу"
22.15 "Західний експрес"
22.30 "Велети духу і слави. Українська місія"
22.35 "Літопис". (Анатолій Солов'яненко)

ОРТ международное

06.00, 10.00, 12.00 Новости
06.10 "Гении и злодеи"
06.40 "Армейский магазин"
07.15 Х/ф "Женщины"
09.05 "Здоровье"
10.10 Х/ф "Весна на Заречной улице"
12.10 "Любовь глазами женщин"
13.10 "Красота - страшная сила"
14.15 "Ералаш"
14.45 Х/ф "Гараж"
16.40 "Минута славы"
18.50 Х/ф "Любовь и голуби"
21.00 "Время"
21.15 "Большая разница"
22.25 Х/ф "Про любоff"
00.30 Х/ф "Вокзал для двоих"
02.55 Х/ф "Всего один поворот"
04.05 Х/ф "Василий и Василиса"

ОРТ 1 канал

07.00, 11.00, 13.00 Новости
07.10 "Гении и злодеи"
07.35 "Марина Дюжева. "Я вся такая внезапная, противоречивая..."
08.30 Х/ф "Теща"
09.40 "Армейский магазин"
10.20 "Здоровье"
11.15 Х/ф "Весна на Заречной улице"
13.10 "Любовь глазами женщин"
14.00 Х/ф "Женщины"
15.45 "Красота - страшная сила"
16.30 Х/ф "Гараж"
18.15 "Минута славы"
20.00 Х/ф "Любовь и голуби"
22.00 "Время"
22.15 "Большая разница"
23.15 Х/ф "Про любоff"
01.05 Х/ф "Вокзал для двоих"
03.20 Х/ф "Всего один поворот"
04.50 Х/ф "Василий и Василиса"
06.20 "Играй, гармонь любимая!"

РТР

04.45 Х/ф "Северное сияние"
06.40 Х/ф "Разные судьбы"
08.45 Х/ф "Укротительница тигров"
10.45, 13.20 Т/с "Анжелика"
13.00, 19.00 Вести
14.55 "Парад звезд". Праздничный вечер
16.55 Х/ф "Найденыш"
19.15 Х/ф "Найденыш-2"
23.05 Х/ф "Детям до 16..."
01.05 Х/ф "Двенадцать стульев"

РТР планета

05.00 Герард Васильев и "ОперettaLand". Гала-концерт
06.10 Х/ф "8 марта"
07.55 Х/ф "Женщина, не склонная к авантюрам"
09.45 Х/ф "Карьера Димы Горина"
11.30 Х/ф "Семь стариков и одна девушка"
13.00, 19.00 Вести
13.15 Т/с "Кружева"
18.10, 19.20, 02.15 "Парад звезд". Праздничный вечер
20.20 Х/ф "Сильная слабая женщина"
22.00 Х/ф "Карнавал"
00.40 "Каждый выбирает для себя...". Елена Камбурова приглашает
03.55 "Комната смеха"

НТВ

03.40 Т/с "Автобус"
05.40 М/ф "Бременские музыканты". "По следам бременских музыкантов"
06.25 Смотр
07.00, 09.00, 12.00, 18.00 Сегодня
07.25 "Живут же люди!"
08.00 Кулинарный поединок
09.25 Главная дорога
10.00 Квартирный вопрос
11.05 Своя игра
12.25 Т/с "Мамочка, я киллера люблю"
18.25 Т/с "Мент в законе"
22.20 "Музыкальный ринг НТВ"
01.00 Дачный ответ
02.00 Х/ф "Пурпурный дождь"

НТВ мир

07.00, 09.00, 12.00, 18.00 Сегодня
07.25 Дачный ответ
08.20 "Смех с доставкой на дом"
08.30 "Женский взгляд". "Былое и думы Пани Терезы"
09.30 "Женский взгляд". "Былое и думы Пани Терезы-2"
10.20 Х/ф "Колодец"
10.55 Суд присяжных
12.35 Х/ф "Шпильки"
14.25 Х/ф "Шпильки-2"
16.15 Х/ф "Шпильки-3"
18.30 Час суда
19.15 Т/с "Богини правосудия"
20.15 Т/с "Братаны-2"
22.05 "Музыкальный ринг НТВ". Супербитва: Игорь Николаев против Игоря Крутого
00.35 Т/с "Рублёвка. LIVE"

НТВ Наше кино

05.00 "Дон Сезар де Базан", 1-2 с.
07.35 "Это мы не проходили"
09.20 "Рудольфио"
09.50 "Супруги Орловы"
11.20 "Единственная..."
13.00, 21.00 "Прохиндиада, или Бег на месте"
14.35, 22.35 "Кузнечик"
16.10, 00.10 "Други игрищ и забав"
16.35, 00.35 "До будущей весны..."
17.45, 01.45 "Я вас дождусь..."
19.15, 03.15 "Фуэте"

RTVI

06.00 "Германия за неделю"
07.00 М/ф
08.00 "Сканер"
09.00 Т/с "Агентство "Золотая пуля. Дело о лопнувших агентствах"
10.00 Т/с "Пятая группа крови", 12 с.
11.00 "Грани недели" В.Кара-Мурзой
12.00 "Осторожно, история!"
13.00 Х/ф "Берегите женщин", 1 с. х/ф "Эликсир"
15.00 Т/с "Агентство "Золотая пуля. Дело о станционном смотрителе"
16.00, 18.00, 01.00 "Особое мнение"
17.00, 05.00 Т/с "Улицы разбитых фонарей. Наследница"
19.00, 04.00 "Обложка"
20.00 "Цена победы"
21.00, 03.00 Т/с "Пятая группа крови", 13 с.
22.00 "Сейчас в мире"
23.00 Х/ф "Девушка и Гранд", м/ф для взрослых
02.00 Т/с "Агентство "Золотая пуля", 12 с. "Дело о станционном смотрителе"

REN-TV

04.00 Х/ф "Мне не больно"
05.00 Х/ф "Консервы"
07.15 Т/с "Боец"
13.15 Х/ф "9 рота"
16.00 Х/ф "Отставник"
17.45 Х/ф "Отставник-2"
19.40 М/ф "Добрыня Никитич и Змей Горыныч"
20.50 "Записные книжки" Концерт М.Задорнова
22.30 Х/ф "Индиго"
00.20 Х/ф "Одержимость"
02.00 "Покер после полуночи"
03.00 Х/ф "Меченосец"

TVCI

06.00 Х/ф "Дикое сердце"
07.40, 18.35 Д/ф "Две жизни Елены Жоли"
08.05 "Энциклопедия". Феодора
08.15 "Постскриптум"
09.15, 16.40, 22.55 Т/с "Ермоловы"
10.00 "Любите, пока любится!" Александр Морозов
10.50 М/ф "Бабушка-метелица", "Эх, ты, Тишка, Тишка", "В лесу родилась ёлочка"
11.30, 21.05, 00.15 События
11.45, 17.50, 00.30 Т/с "Огонь любви"
12.25 "В центре событий"
13.25, 22.10 Д/с "Собаки от А до Я"
14.10 "Влюбленная весна". Праздничный концерт
15.05 Х/ф "Убить карпа"
17.30 "Смех с доставкой на дом"
19.10, 04.50 Т/с "Ангел из Орли"
19.55 М/ф "Эх, ты, Тишка, Тишка"
20.10 "Народ хочет знать". Ток-шоу
21.30 Д/ф "Инна Чурикова. Божья печать"
23.45 "Градъ-город". Московская мода
01.15 "Клуб юмора"
02.40 Д/ф "Игры с призраками"
03.20 Т/с "Место преступления - Лейпциг"

ТНТ

05.00, 05.30 М/с "Жизнь и приключения робота-подростка"
06.00, 06.25 М/с "Как говорит Джинджер"
06.55 М/с "Бейблэйд: Горячий металл"
07.30, 08.00, 08.30 Т/с "Друзья"
09.00, 03.55 "Школа ремонта"
10.00 "Экстрасенсы ведут расследование"
11.00 Д/ф "За что готовы драться парни"
12.00 Х/ф "Сердцеедки"
14.25, 14.55, 15.30 Т/с "Интерны"
16.00 Х/ф "Любовь в большом городе"
17.40 "Комеди Клаб". Лучшее
18.30 Т/с "Счастливы вместе"
19.00 Х/ф "Любовь в большом городе 2"
21.00 "Comedy Woman"
22.00, 02.55 "Дом-2. Город любви" Реалити-шоу
23.00 "Дом-2. После заката" Реалити-шоу. Спецвключение
23.30 Х/ф "Осторожно! Двери закрываются"
01.25 "Комеди Клаб"
02.25 "Секс с Анфисой Чеховой"

МУЗ-ТВ

04.00, 00.55 "Муз-ТВ хит"
07.00 "Наше"
08.05 "Big Love Чарт"
09.05 "vPROkate"
09.30 "Напросились"
10.00 "10 самых звездных мачо"
10.30 Х/ф "Покровские ворота"
13.20 "Самые ожидаемые кинопремьеры 2011 года"
13.50 "Скорая Модная Помощь"
14.20, 00.30 "PRO-обзор"
14.50 "Детская Десятка с Яной Рудковской"
15.45 Х/ф "Гостья из будущего"
22.00 "10 самых звездных белоснежек"
22.30 "Тайный дневник девушки по вызову"
23.30 "Sexy Час"

OTV

06.00, 18.00 Національний хіт-парад
06.30, 07.40, 08.15, 10.15, 12.15, 13.15, 16.15, 18.30, 19.15, 21.15, 22.15, 02.15, 05.15 Interactive
07.00 Мультисвіт
08.00, 10.00, 13.00, 16.00, 19.00, 22.00, 02.00, 05.00 O-TV Every Day
12.00 Free Time
21.00 Модна правда
00.00 OTV-ЧАТ

К-1

06.50 "ЧІЗ"
07.30, 14.40 Т/с "Пригоди Геркулеса"
09.00 Т/с "Мисливці за чужими"
10.00, 19.00 Т/с "Солдати"
12.00 "КВН"
16.30 Х/ф "Перемотування"
18.30 "Галілео"
21.00 Х/ф "Лопухи"
22.45 "Бійцівський клуб"
23.45 "15 хвилин до завтра"
00.15 "Слідами пращурів"
01.00 "Нічне життя"

РЕТРО

05.10, 17.10, 23.10 Д/с "Выдающийся XX век"
06.20, 20.30, 04.20 Портреты во времени
06.30 Х/ф "Семь самураев"
09.20, 18.20, 00.20 XX век с Д. Дибровым
09.25 Веселые ребята (1982 год)
10.35 Х/ф "До встречи, друг!"
11.10 Х/ф "Жандарм женится"
12.50, 14.40, 16.25 Новогодний "Голубой огонек" 1987
18.25 Кабачок 13 стульев (1968 год)
19.25 Кабачок ОСП-стулья
20.40 Х/ф "Взмах крыльев бабочки"
22.30, 04.30 Битклуб и Мюзикладен
00.25 Х/ф "Субботний вечер"
00.50 Х/ф "Удача"
01.10 Х/ф "Три рубля"
01.35 Х/ф "Три жениха"
01.55 Х/ф "Термометр"

02.25 КВН 92 год
04.15 Ретроспектива

Enter-фільм

06.00, 03.35 Саундтреки
06.10 М/ф СССР
11.00, 14.15 Телемагазин
11.30 Х/ф "Визит дамы"
14.45 Х/ф "Анна Каренина"
17.20 Х/ф "Гамбринус"
19.00 Х/ф "Артистка из Грибова"
21.45 Х/ф "Перехват"
23.30 Х/ф "Смелые люди"
01.10 Х/ф "Зоя"
02.35 Киноляпы
04.40 Кинотрейлеры

КІНО

06.00 М/ф(1)
06.20 М/с "Каппа Майки-2"
06.45 М/с "Жизнь робота-подростка"
07.10 М/с "Легенда дракона"
07.40 М/с "Годзилла"
08.00 "Лаборатория разрушителей"
09.00 Телемагазин
11.00 "Удивительная наука"
11.25 Х/ф "Тихая земля"
13.15 Т/с "Иерихон"
14.10 Т/с "Крепкий орешек Джейн"
15.05 Х/ф "Охотники за сокровищами"
17.00 "Смешное домашнее видео"
17.15 "Лучшие нокауты мира"
17.50, 21.00 "Real comedy"
18.20 Прожекторперисхилтон
19.00 Х/ф "Виверн-крылатый дракон"
20.40 М/с "Симпсоны"
21.30 Х/ф "Гризли"
23.15 "Секс с Анфисой Чеховой"
00.15 Х/ф "Основной инстинкт"
02.30 Х/ф "Хроника любви"
03.55 Х/ф "Чук и Гек"
04.45 Х/ф "Девушка с характером"

Телеклуб

19.00 Т/с "Аэропорт", 1 с. "Экскурсия"
20.00 Т/с "Шериф". ф.5. "Сто тысяч для сына", 1 с.
21.00 Т/с "Агент национальной безопасности - 4". ф.5. "Тигры не знают страха", 2 ч.
22.00 Х/ф "Строговы", 1-2 с.
01.00 Т/с "Аэропорт", 2 с. "Туман"
02.00 Т/с "Шериф". ф.5. "Сто тысяч для сына", 2 с.
03.00 Т/с "Агент национальной безопасности - 4". ф.6. "Пулковский меридиан", 1 ч.

СТС

05.00 М/ф "Стимбой"
07.00 М/ф "Петя и Красная шапочка"
07.20 М/с "Смешарики"
07.30 М/с "Мир странствий"
08.00 "Самая умная и красивая"
10.00 "Галилео"
11.00 "Снимите это немедленно!"
12.00 Х/ф "М+Ж"
13.30 Т/с "Воронины"
14.30, 15.00 Т/с "6 кадров"
15.30 Шоу "Уральских пельменей". В гостях у скалки
17.00 М/ф "Карлик Нос"
18.30 М/ф "Смывайся!"
20.00 Х/ф "Между небом и землей"
21.45 Х/ф "Блеф"
23.35 Х/ф "Ханна Монтана и Майли Сайрус. Концерт "Лучшее из обоих миров"
01.00 Х/ф "Мужья"
03.45 Т/с "Собачье дело"
04.40 Музыка на СТС

Hallmark

05.00, 01.40, 06.40, 03.20 Х/ф "Скарлетт"
08.20 Х/ф "Услуга"
10.05 Х/ф "Жанна д'Арк"
13.20, 14.50 Т/с "Преступления моды"
16.30 Х/ф "Мисс Конгениальность"
18.25 Х/ф "Девушка-синоптик"
20.00 Х/ф "Блондинка в законе 2"
21.35, 22.25 Т/с "Ищейка"
23.15 Т/с "Джордан расследует"
00.10 Х/ф "Огромный рост"

zone reality

07.00, 19.05 За гранью понимания
07.50, 13.15 Торжество правосудия с Эрин Брокович
08.40, 16.35 Моя профессия - моя жизнь
09.30, 15.45, 20.50 Это чудо с Ромой Дауни
10.20, 10.45, 17.25, 17.50, 22.55, 23.20 Выездное судебное заседание
11.10, 11.35, 18.15, 18.40, 06.05, 06.30 Детская реанимация
12.00 Линия жизни
12.50, 14.05, 02.40 Отдел поиска без вести пропавших
14.55, 15.20, 20.00, 20.25, 04.25, 04.50 Истинные герои
21.40 За чертой
22.05, 01.50 Необычные подозреваемые
23.45, 03.35 Тайна скелета
00.35, 05.15 Преступление и наказание. Австралия
01.25 Вещественное доказательство

Discovery

07.00 Джон, Кейт и восемь детей. В гостях у Опры Уинфри
07.25, 15.20 Жить непросто людям маленького роста! Близнецы? Двойная проблема
07.55, 15.45 Оденься к свадьбе. Семейная динамика
08.20, 13.15 Король кондитеров. Мороженое с фруктами, творожный пудинг и вино
08.50, 04.30 Дикие блюда. Мексика
09.45, 05.20 Дома на пляжах Австралии. Свонси
10.40 Джон, Кейт и восемь детей. Вот это книга!
11.05 Джон, Кейт и восемь детей. Семья переезжает
11.30, 16.10 Это лучше не носить
12.25 Запредельные торты. Автомобили и мода
13.40 Повар на дому. Ширлиза
14.05 Мастер на все руки. Мой дом - твой дом. Карла
14.30 Джон, Кейт и восемь детей. Улыбайтесь!
14.55 Джон, Кейт и восемь детей. Дом, родной дом
17.00 Лос-Анджелесские чернила. А работать-то негде
17.50 Запредельные торты. Свадьба
18.40 Коронованные детки. Мисс Вселенная и Master International
19.30, 02.45 Мастер на все руки. Проблемный ремонт. Карла и Льюис
19.55, 03.10 Отремонтируй и продай с Томми Уолшем. США. Брайан и Дженетт
20.20, 01.00 Джон, Кейт и восемь детей. Прощай, старое жилище!
20.45, 01.25 Джон, Кейт и восемь детей. Щенята
21.10, 01.50 Это лучше не носить, 15 с.
22.00, 03.35 Король кондитеров. Маляры, бильярд и розовый цвет
22.30 Запредельные торты. Торт для цирка
23.20 Оденься к свадьбе. Нерешительные невесты
23.45 Я не знала, что беременна. Шутка или нет
00.10 Коррекция веса. Семейная клиника. Потолстей - увидишь
04.00 Жить непросто людям маленького роста! Задание Мэтта
06.10 Няня по вызову. Семья Виргас

NATIONAL GEOGRAPHIC

05.00 Дикая природа России: Таёжный край
06.00 Великие миграции: Голод или пир
07.00, 12.00 Знакомьтесь - динозавры
08.00, 13.00 Загадки юрского периода: В черепе у Ти-рекса
09.00 Великие миграции: Рожденные для путешествий
10.00, 16.00 Удивительный мир с Nat Geo
11.00 Реальность или фантастика? Жизнь на Марсе
11.30 Секунды до катастрофы: Дирижабль "Гинденбург"
14.00 Смертельно опасная дюжина: Северная Америка
15.00 Великие миграции: Зов природы
17.00 Злоключения за границей: Настоящий "Полуночный экспресс"
18.00 Критическая ситуация: Бунт талибов
19.00, 04.00 Реальность или фантастика? Ребенок-маугли
19.30, 04.30 Секунды до катастрофы: Взрыв газа в Пуэрто-Рико
20.00, 23.00, 02.00 Побег: Тюремный роман
21.00, 00.00, 03.00 Полицейские на Аляске: Ледовый патруль
22.00 Запреты: Испытания на прочность
01.00 Критическая ситуация: Сбитый пилот

Discovery

05.00 Большие и быстрые
05.25, 13.10 Пятая передача
05.50, 10.25, 16.20 Мегастройки
06.45, 17.15, 21.50, 03.05 Как работают машины
07.10, 17.45, 22.20, 03.35 Как это работает
07.40, 13.35, 01.40 Разрушители легенд
08.35, 00.40, 04.00 Головоломы
09.30 Выжить любой ценой
11.20, 18.10, 22.45 Американский чоппер
12.15 Автомастерские
14.30 Грязная работенка
15.25 Американские лесорубы
19.05, 23.40 На крючке
20.00 Экстремальная рыбалка
20.55 Акульи психоаналитики
02.40 Молниеносные катастрофы

Discovery - science

07.00 Аппараты Да Винчи: Осадная лестница
07.55 Космические столкновения: Солнечная система
08.50 Научная нефантастика: физика невозможного: Земля
09.15 Научная нефантастика: Световой меч
09.45, 03.25, 17.25 Как это работает?
10.10, 17.00, 20.45, 00.30 Круче не придумаешь
10.40 Интересно обо всем: Деньги
11.30 Зеленые колеса: Электромотоцикл KillaCycle
11.55 Аппараты Да Винчи: Повозка скифов
12.45, 05.40 Странные связи: Рвотные звуки
13.15 Дела инженерные
14.05, 06.10 Новый мир: Города будущего
14.55 Дикая планета: Ледяные убийцы
15.20 Создание синтетеической жизни
16.10 Нью-Йорк: взгляд изнутри: Вода
17.50 Головоломы
18.40, 22.00, 01.45 Гигантские корабли: Авианосец Uss Nimitz
19.30, 22.50, 02.35 Короли строек: Терминал Jet Blue, аэропорт имени Джона Кеннеди
20.20 Как это работает: Картриджи с углекислым газом/Соленые кренделя/Рычажные подъёмники/Катки
21.10, 00.55 Популярная наука: будущее..: Приключения
23.40 Мегамир: Запад США
03.50 Войны на свалке: Мощные тягачи
04.45 В мире роботов

Animal Planet

05.00 Поместье сурикатов. Телохранитель
05.25, 14.30 Планета диких
05.50, 06.15 Обезьяньи проделки
06.40, 15.00 Все о собаках
07.10, 18.10, 23.40, 04.10 Введение в котоводство
08.05 Остров диких собак
09.00 Территория животных
09.55, 10.20 SOS дикой природы
10.50 Полиция Филадельфии - отдел по защите животных
11.45 Общество по спасению животных
12.10 Ветеринары-стажеры
12.40, 22.45 Галапагосские острова
13.30 Введение в собаководение
15.25, 15.50 Проект "Щенки"
16.20 Приключения Остина Стивенса
17.15 Зоотур Микаэлы
19.05, 00.35 Человек-акула
20.00, 01.30 Планета Земля
20.55, 02.25 Перед лицом опасности
21.50, 03.20 Дикие и опасные

Охота и Рыбалка

05.00, 20.00 Секреты охоты с Бейбом Винкельманом
05.30, 20.30 От нашего шефа
05.45, 20.45 Большая охота
06.25, 21.25 Календарь рыболова
07.00, 22.00 Дневники большой охоты
08.05, 23.05 Гордон в засаде
08.45, 23.45 Подводные репортажи Гая Харви
09.20 Экстремальная охота в стране небесных гор
10.30, 01.30 Мотолодки
11.00, 02.00 Мастер рыболов
11.35, 15.00, 02.40 Охота без границ
12.25, 03.40 Особенности охоты на Руси
13.10, 04.10 Охота и рыбалка с Джеффом Томасом
13.45, 04.45 Мир подводной охоты
14.00 Клевое место
14.30 Секреты рыбалки с Бейбом Винкельманом
15.55 На крючке
16.10 Планета рыбака
16.35 С удочкой в открытом океане
17.00 Личный опыт
17.40 Барабулька: забытый деликатес
18.45 Мастер-класс
19.05 Основной инстинкт
19.30 Горячие парни 2. Андрей Макаревич
00.20 Приключения французов на Волге

DRIVE

05.00 Волшебство "Харлея"
05.55, 08.25, 10.00, 22.25 Мотодизайн
06.00 Внедорожники
06.30 Английские мотоциклы от А до Я
07.00 Встречное движение
07.30, 10.05, 23.55 Герои автострады
08.30, 20.55 Автомобили будущего
09.00, 02.00 Мой гараж
09.30 Мотомир с Анастасией Нифонтовой
11.00 50 машин, которые стоит попробовать
11.15 ИЗРАИЛЬ. Нам любые дороги дороги
11.45, 19.15 Снимая на ходу
12.00 Автошоу 2010
12.30 Горячая десятка
13.00 Форсаж
13.30 Автодрайв
14.00, 18.30 Мотодрайв
14.30 Ретро авто
15.00, 04.00 Байки от байкеров
15.30 Контрольная поездка
16.10 Кругосветка по бездорожью
16.40 Хот-роды и другие крутые тачки
17.35, 20.25, 01.30, 02.30 Автоособенности
18.05, 19.30 Автоклассика
19.00 Автошкола
19.55 Лучшие машины мира
21.25 Группа разбора
21.55 Pro moto
22.30 Скоростные трассы соленого озера
23.25 Персона
00.50 Рулевая тяга
03.00 Это вы можете
03.30 Зелёный транспорт
04.30 По дорогам Второй мировой

EXTREME

01.05, 11.45, 12.10, 15.55, 16.20, 19.40, 20.05 Неуловимые
01.30, 01.55, 23.00, 23.25 Последний воин
02.20, 02.45, 03.10, 03.35, 04.00, 04.25 Учись всю жизнь
04.50 Тайг Крис - прыжок с Эйфелевой башни
05.40 Зависимость от высоты
06.30, 07.00, 07.30 Экстремальный видеожурнал
08.00, 16.45 Gt Academy
08.25, 09.15, 17.10, 18.00 Летний Дью Тур 2010
10.05, 18.50 Европейские зимние X Games 2010
10.55, 11.20, 15.05, 15.30 Райд-гайд. Снежный экстрим-2009
12.35, 13.00, 20.30, 20.55, 23.50, 00.15 Фабрика фантазий
13.25, 00.40 Следопыт
14.15, 22.10 Всемирная бойцовская лига
21.20, 21.45 Кулинарный экстрим

Euro Sport

09.30, 16.00 Велоспорт. Велогонка Париж-Ницца. Пролог
10.30 Лыжные гонки. Чемпионат мира. Мужчины. Масс-старт. 50 км вольным стилем. Осло (Норвегия)
11.30, 20.45 Прыжки на лыжах с трамплина. Чемпионат мира. Командные соревнования. HS 134. Осло (Норвегия)
13.00 Лёгкая атлетика. Чемпионат Европы в помещении. Париж . День 3
15.00 Биатлон. Чемпионат мира. Мужчины. Гонка преследования. Ханты-Мансийск (Россия)
15.30, 18.15 Биатлон. Чемпионат мира. Женщины. Гонка преследования. Ханты-Мансийск (Россия)
16.45, 01.15 Велоспорт. Велогонка Париж-Ницца. Франция. Этап 1
19.00, 23.30 Футбол. Евроголы. Журнал
19.30, 00.00 Футбол. Клуб чемпионов. Журнал
21.50 Вот это да!!!
22.00 Про рестлинг. Обзор WWE (World Wrestling Entertainment)
22.30 Про рестлинг. Vintage Collection. США

Здоровье ТВ

05.00, 09.30, 20.00, 00.30 Энциклопедия заблуждений
05.30, 20.30 Вкус к жизни
06.20, 21.20 Тело человека
06.50, 21.50 Издержки производства
07.30, 22.30 Панацея
08.00, 23.00 Практика здоровья
08.40, 13.10, 17.00, 23.40, 04.10 Наболевший вопрос
09.45, 16.20, 00.45 Азбука здоровья
09.50, 00.50 Клинический гипноз
10.30, 18.55, 01.30 Кабинет красоты
11.00, 02.00 Правила здоровья
11.35, 02.35 Детская медицина
12.00 Большая пробежка
12.40, 03.40 История болезней
14.00 Познай себя
14.40 Будем здоровы
15.20, 19.35 Ты - то, что ты ешь
16.25 Не выходя из дома
17.50 Я расту
18.30 Секреты здоровья
03.00 Большая пробежка "Голливудская улыбка"

НТВ Детский Мир

05.00, 09.00, 13.00 Фильм-сказка "Морозко"
06.20, 10.20, 14.20 М/с "Маугли" ф.5 "Возвращение к людям", "Королевская игра"
07.00, 11.00 М/ф "Подводные береты"
08.10, 12.10 М/ф "Маленькая колдунья", "Хвастливый мышонок", "Недобрая Ладо"
15.00 Фильм-сказка "Марья-искусница"
16.15 М/с "Бременские музыканты", "Просто так", "Наша няня"
17.00 М/ф "Как грибы с горохом воевали", "Великая битва слона с китом", "Беги, ручеек", "Рисунок на песке"
18.00 М/с "Уроки тетушки Совы", "Я жду птенца"

Jetix

05.00, 06.20 Умелец Мэнни
05.25 Мои друзья Тигруля и Винни
05.50 Спецагент Осо
06.15 Маленькие Эйнштейны
07.00 Клуб Микки Мауса
07.25 Лило и Стич
07.50, 15.00, 16.00, 16.30, 17.00, 17.30, 19.30, 21.30, 03.45 Финес и Ферб
08.15, 01.15, 03.20 Все тип-топ, или жизнь Зака и Коди
08.40, 13.30 Волшебники из Вэйверли Плэйс
09.05 Дайте Санни шанс
09.30 Ханна Монтана
09.55, 15.30 Настоящий Арон Стоун
10.20, 19.45 Два короля
10.45, 20.15 Держись, Чарли!
11.10 Camp Rock: Музыкальные каникулы
13.00, 00.50, 02.55 H2O: просто добавь воды
14.00, 21.55, 02.30, 04.35 Кид vs Кэт
14.30, 21.05 Сорвиголова Кик Бутовски
18.00 Красавица и Чудовище
20.40 JONAS
22.20 Новая школа императора
22.45, 02.05 На замену
23.10, 01.40 Тоталли Спайс
23.35 Монстер Бастер Клаб
00.00 Ким пять-с-плюсом
00.25 Американский дракон
04.10 Jimmy Cool

НОВИНИ КІНО НОВИНИ КІНО НОВИНИ КІНО

Кетрін Зета-Джонс стала командором

За роль у фільмі і благодійні досягнення Кетрін Зету-Джонс нагородили почесним званням. Тепер вона є командором ордена Британської Імперії.

Актриса була дуже задоволена, що їй надали такі почесті.

– Варто було дочекатися того, поки Майкл остаточно видужає, щоб він міг насолоджуватися цим разом зі мною, – сказала Кетрін.

Цей орден є третім за величиною рангом у системі орденів Британської Імперії, а початок цьому поклав король Георг V ще в 1917 р.

Дві найбільш почесні нагороди – Лицар або Дама Великого Хреста, а також Лицар-командор і Дама-командор дозволяють ставити перед ім'ям приставку Сер або Дама. На жаль, Кетрін поки що привласнили звання тільки командора.

Назвали найприбутковіші фільми

Склали рейтинг 15-х найприбутковіших фільмів усіх часів, які багато разів покрили витрати на своє виробництво, пише kinopoisk.ru.

Перше місце в рейтингу посіла стрічка "Моє велике грецьке весілля" (2002). При бюджеті 6 млн доларів валовий дохід фільму склав 369 млн доларів.

На другому місці – "Інопланетянин" (1982). Третій рядок посів "Мільйонер з нетрів" (2008). На четвертому місці опинився фільм "Красуня" (1990). Замикає першу п'ятірку "Бріолін" (1978).

У 15 найприбутковіших фільмів також увійшли: 6. "Зоряні війни" (1977). 7. "Краса по-американськи" (1999). 8. "Страсті Христові" (2004). 9. "Один удома" (1990). 10. "Привид" (1990). 11. "Щелепи" (1975). 12. "Похмілля у Вегасі" (2009). 13. "Усі шаленіють від Мері" (1998). 14. "Місіс Даутфайєр" (1993). 15. "Володар перснів: Повернення короля" (2003).

УТ-1

06.00 "Доброго ранку, Україно!"
06.00 Ранкова молитва
06.05, 07.10, 08.15, 09.20, 14.25, 18.40, 21.35, 23.40, 01.40 Погода
06.10 М/ф
06.40, 23.00 Д/ф "Подорож на край світу"
07.15 Фільм дня
07.20, 23.45 Концерт "Я, Українець!"
08.20 Гостьовий майданчик - Ніно Сухішвілі
08.40, 00.50 Корисні поради
09.00, 21.00, 01.20 Підсумки дня
09.25 Д/ф "Міф і пророцтва"
10.00 Ток-шоу "Легко бути жінкою"
11.10 В гостях у Д. Гордона
12.05 Персона
12.35 Хай щастить
13.05 Темний силует
13.20 Т/с "Вічний поклик", 7 с. (із субтитрами)
14.35 Віталій та Світлана Білоножки: Мелодія двох сердець
18.20 Новини
18.50, 21.45 Концертна програма Яна Табачника до 8 Березня
21.20 Світ спорту
22.55 Трійка, Кено, Максима
01.45 ТелеАкадемія
02.45 Біатлон. Чемпіонат світу. Індивідуальна гонка (чоловіки)
04.45 "Аншлаг, аншлаг!"
05.10 Т/с "Зона" (із субтитрами)

УТ-2

06.50 М/ф "Дюймовочка"
08.25 М/ф "Анастасія"
10.05 Х/ф "Кінозірка в погонах"
11.55 Х/ф "Щоденники принцеси"
14.00 Х/ф "Щоденник принцеси - 2: Королівські заручини"
16.05, 03.30 Х/ф "Невгамовна Анжеліка"
17.40, 04.50 Х/ф "Анжеліка і султан"
19.30 ТСН
20.00 "Міняю жінку - 3"
21.20 Х/ф "Титанік"
23.50 Х/ф "Анжеліка - коханка диявола"
01.45 Х/ф "Доріан ерей"

Інтер

05.40 М/ф "О, яка гарна Панама"
06.50 Х/ф "Найчарівніша та найпривабливіша"
08.20 "Пісня 2010. Гала концерт", 2 ч.
10.00 Х/ф "Можна, я буду називати тебе мамою?"
11.55 Концерт "Творчий вечір Ігоря Ніколаєва"
15.45 Концерт "8 березня у Великому місті"
18.00 Т/с "Спадкоємиця", 1-2 с.
20.00, 03.00 Подробиці
20.30 Т/с "Спадкоємиця", 3-4 с.
22.25 Х/ф "Приборкування норовливих"
00.25 Х/ф "Можна, я буду називати тебе мамою?"
02.10 Т/с "Дев'ять" Заключ
03.30 "Формула любові"
04.15 "Позаочі"

ICTV

06.30 Погода
06.35, 02.45 Х/ф "Я ніколи не буду твоєю"
08.35 Х/ф "Дияволиця"
10.35 Х/ф "Кохання та інші неприємності"
12.35 Х/ф "Копальні царя Соломона"
14.40 Х/ф "Аллан Квотермейн: У пошуках Золотого Міста"
16.40 Х/ф "Кіллери"
18.45 Факти. Вечір
19.10 Спорт
19.15 Х/ф "Охоронець"
22.00 Жіноча логіка. Прем'єра ігрової програми
23.05 Х/ф "Двері до Едему".
01.20 Х/ф "Ріно 911: Майамі".

П'ятий канал

06.00 Програма передач
06.01, 22.30 "Час-Тайм"
06.15, 10.15, 13.10, 17.15, 18.55, 23.50 "Погода на курортах"
06.20, 18.45, 23.15, 00.20, 02.50, 04.20 "Час спорту"
06.30 "Ранок на 5-му"
09.10, 22.15, 23.30, 02.40, 04.15 "Бізнес-час"
09.20, 11.20, 12.20, 14.10, 16.10, 17.50, 22.45 "Погода в Україні"
09.25, 00.30, 03.30 "Автопілот-новини"
09.35, 13.20, 14.20 "5 елемент"
10.00, 11.00, 12.00, 13.00, 14.00, 15.00, 16.00, 17.00, 18.00, 20.30, 03.00 "Час новин"
10.30, 11.30, 12.30 "Прес-конференції у прямому ефірі"
10.55, 18.20, 00.25 "Погода у світі"
15.20 "Не перший погляд"
16.20 "Мотор-ТБ"
17.25, 04.40 "Народний контроль"
18.30, 23.40, 04.30 "Київський час"
19.00, 23.00, 00.00, 01.00, 04.00, 05.00 "Час новин" (рос.)
19.25, 01.15, 05.15 "Час: важливо"
21.00, 02.00 "Час"
21.50, 03.40 "На межі"
23.55, 02.55, 04.25 "Огляд преси"
00.40 "Смачні подорожі"

СТБ

05.40 Т/с "Кулагін та Партнери"(1)
06.05 Т/с "Комісар Рекс"
08.50 Х/ф "Приборкання норовливого"
10.55 Х/ф "Ніна. Розплата за кохання"
20.00 Х/ф "Знахар"
22.55 Х/ф "Благословіть жінку"
01.25 "Бізнес+"
01.30 Х/ф "Кохана жінка механіка Гаврилова"

Новий канал

04.45 Х/ф "Остання Мімзі Всесвіту"
06.10 Х/ф "Дракула мертвий і задоволений цим"
07.55 Х/ф "Віднесені вітром"
12.40, 21.15 Хочеш? Співай!
15.50 Співай, якщо можеш
17.05, 22.15 Т/с "Вороніни"
19.15 Х/ф "Чорна блискавка"
00.25 Спортрепортер
00.30 Х/ф "По-за межами Шервудського лісу"
02.20 Зона ночі Культура
02.25 Костянтин Степанков. Спомин після життя
04.15, 05.00 Зона ночі
04.20 Невідома Україна

ТЕТ

06.30, 08.00 "Мультик з Лунтіком"
07.00 "Байдиківка"
07.30 "Телепузики"
08.30, 19.30 "Дом-2"
09.30, 17.30 "Жіноча ліга"
10.00, 15.30 Т/с "Хто у домі господар".
11.00 "Щастя є"
12.00 "Звана вечеря"
13.00 "Давай одружимося"
14.00, 22.00 "Теорія зради"
15.00, 19.00 "Твою маму!"
16.30 Т/с "Інститут шляхетних панянок", 17 с.
18.00, 21.00, 00.30 Т/с "Універ".
20.30 "Дом-2". Спецвипуск
21.30, 00.00 Т/с "Реальні пацани"
23.00 "Надобраніч, мужики!"
01.00 Профілактика
06.00 Телемагазин

НТН

06.00 "Легенди бандитського Києва"
06.25 Х/ф "Марія, Мірабелла"
07.40 Т/с "Інспектор Деррік"
08.55, 01.30 Х/ф "Таємниці Бургундського двору"
11.00 Х/ф "Дачна поїздка сержанта Цибулі"
12.35 Х/ф "Вторгнення"
14.35 Т/с "Каменська - 2"
19.00 Х/ф "У Центурія. У пошуках зачарованих скарбів"
21.15 Х/ф "Блакитна лагуна"
23.30 Х/ф "Дон Жуан де Марко"
03.15 "Речовий доказ"
04.10 "Правда життя"
04.40 "Агенти впливу"
05.35 "Політтерор"

Тоніс

06.00 PRO Читання
06.20, 07.45 М/ф
06.30 Переможний голос віруючого
07.00, 20.15, 23.45, 05.45 Сильні світу сього
07.15 Створи себе
07.20 "Життя зі знаком +"
08.00, 19.00 Скромна чарівність сучасних технологій
08.30, 19.35 Вода - лінія життя
09.00, 20.50 Хіт-парад дикої природи
10.05, 15.40, 02.30 Твій Хіт
10.50, 17.00 Життя серед життя
11.15, 17.30 Це корисно знати
12.15 Погляд у майбутнє
15.00 Служба розшуку дітей
16.30, 03.10, 05.20 Диваки
18.30 Портрети дикої природи
21.50 Індія: Магічні тигри
22.40 Історія великих фокусників
00.00 Таємниці долі
03.00 Екстремікс
03.40 Українська революція

ТВІ

06.00 Классная реклама
07.00, 18.00, 20.30, 05.00 Сегодня
07.30 Ваш доктор
08.00 Т/с "Ключи от бездны"
09.45 Труднейший в мире ремонт
12.00, 17.00 Т/с "Близнецы"
13.00 Экоизобретатели
14.00 Авиакатастрофы
15.00 Т/с "24"
16.00 Т/с "Застава"
18.30, 21.00 Криминальная Россия
19.30 Правда Виталия Портникова
22.00 Оружие будущего
23.00 Вселенная
00.00 Х/ф "Опасное приглашение"
01.30 КлубНички
03.30 Х/ф "Корпоративные фантазии"
05.30 Полное мамаду

ТРК Україна

06.00, 05.35 Срібний апельсин
06.50, 19.00 Події
07.10 Т/с "Єфросинія. Продовження", 8 с.
08.20 Т/с "Слід"
08.55 Т/с "Дорожній патруль", 6 с.
10.00 Т/с "Глухар. Повернення. Ч 2", 11 с.
11.00 Т/с "Маруся. Повернення", 26 с.
12.00 Т/с "Любов та інші дурощі", 64 с.
13.00, 04.50 Ток-шоу "Нехай говорять"
13.50 Х/ф "Як же бути серцю"
16.00 Х/ф "Як же бути серцю - 2"
18.00 Т/с "Єфросинія. Продовження", 9 с.
19.20 Т/с "Маруся. Повернення", 27 с.
20.15 Т/с "Глухар. Повернення. Ч 2", 12 с.
21.30 Футбол. Ліга Чемпіонів. "Шахтар" (Україна) - "Рома" (Італія)
23.50 Ток-шоу "Ніч Ліги Чемпіонів"
00.50 Футбол. Ліга Чемпіонів. "Барселона" (Іспанія) - "Арсенал" (Англія)
02.30 Х/ф "Клич: З пультом по життю"
04.10 Критична точка

М-1

07.00, 09.40, 12.10, 13.10, 14.10, 21.40, 22.40, 23.30, 01.10 Хіти Non-Stop
09.00, 21.00 Блондинка в шоколаде
09.30, 12.00, 13.00, 14.00, 15.30, 18.00, 20.00, 21.30, 22.30, 01.00 eMOneNews
14.30 Kita Club
15.00 Snoop Dogg's
15.40 Флінстоуни
16.10 Ані Лорак. Сонце. Live
18.10 CoolBaba.cc
19.00 The 2010 Victoria's Secret Fashion Show
20.10 Чого хочуть жінки Chart
22.00 Behind the Scenes weekly
23.00 Дівчата в маєтку Плейбоя

Мегаспорт

06.00, 08.10 Ігри патріотів
06.40 Гід: перший погляд
07.20 Баранчик Шон
07.40 Гаджет шоу
09.00 Тест на виживання
11.00 Смертельна зустріч
13.00, 19.15 Руйнівники міфів
14.15, 20.15 Top Gear
15.15, 21.15 Секретні історії
17.15, 22.15 Шукачі
18.15, 00.00 Еліта спецназу
23.00 Історія зброї
01.00 Основний інстинкт
02.00 Азбука сексу
02.40 Зірка стриптизу
03.20 NUTS
04.00 БУМ. Вся правда
04.10 МЕГА - А.Р.М.І.Я
04.40 Термінатори

м. Тернопіль ТВ-4

06.00, 10.00 Т/с "Запороги"
06.45, 09.15, 10.45 Ранковий фітнес
07.00 Провінційні вісті
07.30, 18.50, 21.25, 23.35, 00.55 Оголошення. Бюро знахідок
07.35 "Погляд зблизька"
08.00 "Слід"
08.20 ТНЕУ - калейдоскоп подій
08.30 Переможний голос віруючого
09.00, 00.40 Час-Тайм
09.30, 01.00 "Живе багатство України"
11.00, 16.10 Дитяча година
11.50 Дитяча програма "Чарівний ключик"
12.10, 02.30 Хіт-парад
13.00 "Музичні делікатеси"
13.30, 02.00 "Тільки тут"
14.00 "TV-торія"
16.50 Дитяча програма "Пригоди Крапусі та Водознайка"
17.00, 19.00, 21.00 Наші вітання
20.00 "Соло"
20.45 Дім книги
21.30 "Мій комфортний дім"
22.00, 04.00 Х/ф "Свідок на весіллі"
23.40 "Цирк завтрашнього дня"
01.30 "Багаті та відомі"
03.30 Х/ф "Співає Матильда Паб"

ІНТБ

07.00, 07.40, 08.40, 16.40 Мультсалон
07.05, 08.10, 11.15, 13.25, 17.25 "Сінема"
07.15, 08.15 Новини. Новини з павутини. Погода. Гороскоп. Хронограф
09.00 "Гаряча лінія"
09.30, 12.00, 14.00, 17.30, 23.00 "День в Україні"
10.00, 18.30, 20.30, 22.00, 23.30 Новини. Новини з павутини. Погода. Гороскоп. Хронограф. Телебіржа
10.30, 16.00 Дитяча програма "Капітошка"
11.00, 21.30 "Про сім'ю"
11.20 "Сад. Город. Квітник"
11.40, 13.35, 14.15 Український хіт
12.30 "Профі за день"
13.00, 15.00, 17.00 Новини. Новини з павутини. Хронограф. Телебіржа
13.30, 20.20 "Школа життя"
15.30, 19.30 Д/с "Феєрія мандрів"
18.00 "Українські традиції"
19.00 "Кава з вершками"
20.00 "За і проти"
21.00 "Арт-Терія"
21.45 "Україна. Позитив"
22.30 "КАВУН"
00.00 Подих 80-тих
01.00 До півночі далеко
02.00 Саркофаг
03.00 Електростанція
05.00 Кімната відпочинку

м. Тернопіль ТТБ

07.30, 23.25 Погода
07.35 "Карпатські замальовки"
07.55, 11.30, 14.00, 18.50 "Пісні нашого краю"
10.00 "Лебеді кохання". Концерт, 1, 2 ч
11.00 М/ф
11.35 "Я хочу сказати"
11.45 "Мамина сорочка".Муз.фільм
12.00 Д/Ф "Тарас Шевченко. Заповіт", 5 с.
12.40, 13.20 "На музичній хвилі"
12.45 "Крізь призму часу"
13.00 Телезамальовка
13.10 "Тема пік"
13.25 "Звитяга"
13.40, 18.55 "В об'єктиві ТТБ"
13.45 "Гра долі". (М. Лисенко.ч.2)
14.10 "Живе багатство України". (Кримський державний заповідник. ч.2)
14.30 Мульткалейдоскоп
15.00 "Золоті хіти XX ст." Концерт, 1, 2 ч
17.00 "Пульс України"
17.10 Передачі ДТРК ""
18.10 Д/Ф "Тарас Шевченко. Заповіт", 6 с.
19.00 "Любов'ю дорожити вмійте". Кіноконцерт
19.30 Програма для іменинників "Пісня в дарунок"
19.40 "Край, в якому я живу"
19.45 "Пісенний гобелен"
20.00 "Консультує лікар"
20.30 Д/Ф "Дві долі"
21.00 "Вечірня казка"
21.15 "Гра долі". (М. Лисенко. ч.3)
21.30 "Шлягер запрошує"
22.10 "Мандат довір'я"
22.30 "Велети духу і слави. Українська місія"
22.35 "Літопис". (В.Гнатюк)
22.45 "Твої листи завжди пахнуть зів'ялими трояндами". (Присвята Лесі Українці)

ОРТ международное

06.00, 10.00, 12.00 Новости
06.10 Х/ф "Старшая сестра"
07.55 Х/ф "Любовь и голуби"
10.10 "Пока все дома"
11.00 "Я боюсь, что меня разлюбят. Андрей Миронов"
12.15 Х/ф "Три плюс два"
14.00 Х/ф "Будьте моим мужем"
15.45 "Белая птица". Концерт Елены Ваенги
17.50 Х/ф "Бриллиантовая рука"
19.50, 21.15 Праздничный концерт "Восемь"
21.00 "Время"
22.35 "Здравствуйте! Это Я! Андрюше - 70"
00.25 Х/ф "Вы мне писали..."
02.05 Х/ф "Любимая"
03.25 Х/ф "Счастливая, Женька!"

ОРТ 1 канал

07.00, 11.00, 13.00 Новости
07.10 Мария Миронова и Александр Менакер. "До и после Андрюши..."
08.00 Х/ф "Одинокая женщина желает познакомиться"
09.30 Х/ф "Будьте моим мужем"
11.20 "Пока все дома"
12.05 "Я боюсь, что меня разлюбят. Андрей Миронов"
13.15 Х/ф "Три плюс два"
14.45 Х/ф "Любовь и голуби"
16.35 "Ее слезам Москва поверила"
17.15 "Белая птица". Концерт Елены Ваенги
19.05 Х/ф "Бриллиантовая рука"
20.50, 22.15 Праздничный концерт "Восемь"
22.00 "Время"
23.30 Сегодня в Театре Сатиры. "Здравствуйте! Это Я! Андрюше - 70"
01.05 Х/ф "Вы мне писали..."
02.45 Х/ф "Любимая"
04.05 Х/ф "Счастливая, Женька!"
05.25 Х/ф "Кто поедет в Трускавец"

РТР

03.55 Х/ф "8 марта"
05.45 Х/ф "Суета сует"
07.30 Х/ф "Самая обаятельная и привлекательная"
09.10 Х/ф "Полосатый рейс"
11.00, 13.20 Т/с "Анжелика"
13.00, 15.00 Вести
15.15 "Все звезды для любимой". Праздничный концерт
17.05 Х/ф "Служебный роман"
20.15 "Добрый вечер с Максимом"
21.45 Праздничное шоу Валентина Юдашкина
00.00 Х/ф "Блеф"
02.05 Х/ф "Двенадцать стульев"

РТР планета

05.00 М/ф
05.10, 01.25 Х/ф "Северное сияние"
06.55 Х/ф "Женщины"
08.45 Х/ф "Трое в лодке, не считая собаки"
11.05 Х/ф "Укротительница тигров"
13.00, 15.00 Вести
13.15, 15.20 Т/с "Кружева"
18.30, 03.00 "Все звезды для любимой". Праздничный концерт
20.15 Х/ф "Карусель"
22.05 "Добрый вечер с Максимом"
23.30 Праздничное шоу В.Юдашкина

НТВ

04.10 М/ф "Сказка о золотом петушке". "Сказка о мертвой царевне и семи богатырях"
05.10 Х/ф "Про любовь"
07.00, 09.00, 12.00, 18.00 Сегодня
07.20 Х/ф "Удачный обмен"
09.20 "Женский взгляд"
10.00 "8 марта с Ириной Аллегровой"
12.25 Т/с "Мамочка, я киллера люблю"
18.25 Т/с "Мент в законе"
22.10 "Мисс Россия-2011"
00.10 Квартирный вопрос
01.10 Футбол. Лига чемпионов УЕФА. "Барселона" (Испания) - "Арсенал" (Англия)
03.20 "Лига чемпионов УЕФА. Обзор"

НТВ мир

07.00, 09.00, 12.00, 18.00 Сегодня
07.20 Квартирный вопрос
08.20 "Смех с доставкой на дом"
08.30 "Живут же люди!"
09.25 Едим дома!
10.00 "До суда"
11.00 Суд присяжных
12.35, 20.20 Т/с "Братаны-2"
14.20 Т/с "Возвращение Мухтара-2". "Шикарный подарок"
15.15 "Женский взгляд"
16.00 "8 Марта с Ириной Алегровой"
18.30 "Дела семейные"
19.20 Т/с "Богини правосудия"
22.10 "Мисс Россия-2011"
23.55 "Школа злословия"
00.45 Т/с "Рублёвка. LIVE"

НТВ Наше кино

05.00 "Прохиндиада, или Бег на месте"
06.35 "Кузнечик"
08.10 "Други игрищ и забав"
08.35 "До будущей весны..."
09.45 "Я вас дождусь..."
11.15 "Фуэте"
13.00, 21.00 "Зимняя вишня"
14.35, 22.35 "Вам и не снилось..."
16.15, 00.15 М/ф "Сказка сказок"
16.45, 00.45 "Драгоценный подарок"
18.10, 02.10 "Где ты, Любовь Дуняшова?"
18.35, 02.35 "Соломенная шляпка", 1 с.
19.45, 03.45 "Соломенная шляпка", 2 с.

RTVI

06.00, 18.00 "Особое мнение", "Экономические новости"
07.00 М/ф
08.00 "Вечерние новости из Америки"
09.00 Т/с "Агентство "Золотая пуля. Дело о станционном смотрителе"
10.00 Т/с "Пятая группа крови", 13 с.
11.00 "Арт-навигатор"
11.30 "Американский ликбез"
12.00 "Цена победы"
13.00 Х/ф "Берегите женщин", 2 с. мультфильмы
15.00 Т/с "Агентство "Золотая пуля. Дело о службе новостей"
16.00, 01.00 "Особое мнение"
17.00, 05.00 Т/с "Улицы разбитых фонарей-5. Собачий промысел"
19.00, 04.00 "Клинч"
20.00 "Большой дозор"
21.00, 03.00 Т/с "Пятая группа крови", 14 с.
22.00 "Сейчас в мире"
23.00 Х/ф "Марица", мультфильмы для взрослых
02.00 Т/с "Агентство "Золотая пуля". Дело о службе новостей"

REN-TV

04.00 Х/ф "Меченосец"
05.20 Х/ф "Индиго"
07.15 Т/с "Боец"
13.15 Х/ф "Отставник"
15.00 Х/ф "Отставник-2"
17.00 "Записные книжки" Концерт М.Задорнова
18.30 М/ф "Добрыня Никитич и Змей Горыныч"
19.45 Х/ф "Солдат Джейн"
22.20 Х/ф "Особь"
00.20 Х/ф "Эротический футбол"
03.00 "Жадность": "Хлеб"

TVCI

06.00, 14.35 Х/ф "Трое в лодке, не считая собаки"
08.05 "Энциклопедия". Харун ар-Рашид
08.30 "Про жену, про тещу, про блондинку..."
09.15, 16.40, 22.55 Т/с "Ермоловы"
10.05, 01.20 Праздник в цирке на Цветном бульваре
11.30, 14.15, 21.35, 00.00 События
11.45, 17.55, 00.30 Т/с "Огонь любви"
12.30 "Таланты и поклонники. Татьяна Догилева"
13.45, 22.30 Д/с "Собаки от А до Я"
17.30, 22.05 "Смех с доставкой на дом"
18.35, 02.45 Д/ф "Я так любила Вас... Изабелла Юрьева"
19.15, 04.50 Т/с "Ангел из Орли"
20.00 "Приют комедиантов. Андрей Миронов"
23.45 "Градъ-город". Женский образ Москвы
03.20 Т/с "Место преступления - Лейпциг"

ТНТ

05.00, 05.30 М/с "Жизнь и приключения робота-подростка"
06.00, 06.25 М/с "Как говорит Джинджер"
06.55 М/с "Бейблэйд: Горячий металл"
07.30, 08.00, 08.30 Т/с "Друзья"
09.00 Х/ф "Любовь в большом городе 2"
10.45, 11.15, 11.45, 12.15, 12.45, 13.20, 13.50, 14.20, 14.55, 15.25, 15.55, 16.25, 16.55, 17.25, 18.00, 18.30 Т/с "Интерны"
19.00 Х/ф "Секс в большом городе"
22.00, 03.00 "Дом-2. Город любви" Реалити-шоу
23.00 "Дом-2. После заката" Реалити-шоу. Спецвключение
23.30 Х/ф "Ночи в Роданте"
01.30 "Комеди Клаб"
02.30 "Секс с Анфисой Чеховой"
04.00 "Школа ремонта"

МУЗ-ТВ

04.00, 00.50 "Муз-ТВ хит"
05.55 М/ф
07.05 "Наше"
08.00 "Многодетные звезды"
09.00 "Детская Десятка с Яной Рудковской"
10.00 "10 самых звездных белоснежек"
10.25 "Популярная правда. Достать звезду!"
11.00 "Жена напрокат с Анной Семенович"
11.55 "Русский чарт"
12.55 "Секс в Большом Городе. Правдивые голливудские истории"
14.30 "10 лет Виа Гра"
16.10 Х/ф "Покровские ворота"
19.00 "Big Love Show"
21.55 "Главные романтические комедии 2011 года"
22.25 "10 самых сексуальных девушек 2010"
22.50 "Тайный дневник девушки по вызову"
23.50 "Sexy Час"

OTV

07.00 Мультисвіт
07.40, 08.15, 10.15, 11.20, 12.15, 13.15, 16.15, 19.15, 20.15, 22.15, 02.15, 05.15 Interactive
08.00, 10.00, 13.00, 16.00, 19.00, 22.00, 02.00, 05.00 O-TV Every Day
11.00 Bon Appetit!
12.00 Музичні подорожі
20.00 Free Time
00.00 OTV-ЧАТ

К-1

06.50 "ЧІЗ"
07.20 Т/с "Міліцейська академія"
07.45, 14.10 Т/с "Пригоди Геркулеса"
09.45, 17.50 "Галілео"
10.10, 18.20 Т/с "Солдати"
12.10 Х/ф "Перемотування"
16.10 Х/ф "Лопухи"
20.30 "Солдати й офіцери"
21.20 "Мокрий зорепад"
21.50 "Дарвін шоу"
22.50 "Бійцівський клуб"
23.45 "15 хвилин до завтра"
00.15 "Тиждень моди"
01.00 "Нічне життя"

РЕТРО

05.10 Х/ф "Жандарм женится"
06.50, 08.40, 10.25 Новогодний "Голубой огонек" 1987
11.10, 23.10 Д/с "Выдающийся XX век"
12.20, 03.20 XX век с Д. Дибровым
12.25 Кабачок 13 стульев (1968 год)
13.25, 19.25 Кабачок ОСП-стулья
14.30, 20.25, 00.20 Портреты во времени
14.40 Х/ф "Взмах крыльев бабочки"
16.30, 22.30 Битклуб и Мюзикладен
17.10 Эта неделя в истории
17.40 Голубой огонек
18.20 Ретроспектива
18.25 Кабачок 13 стульев (1978 год)
20.35 Х/ф "Вчера, сегодня, завтра"
00.30 Х/ф "Семь самураев"
03.25 Веселые ребята (1982 год)
04.35 Х/ф "До встречи, друг!"

Enter-фільм

06.00, 03.10 Саундтреки
06.10 М/ф СССР

10.55, 13.00 Телемагазин
11.25 Х/ф "Гамбринус"
13.30 Х/ф "Перехват"
15.10 Х/ф "Странная женщина"
17.45 Х/ф "Артистка из Грибова"
20.25 Х/ф "Два долгих гудка в тумане"
21.50 Х/ф "Проверка на дорогах"
23.40 Х/ф "Девушка с характером"
01.00 Х/ф "Дубровский"
02.10 Киноляпы
04.30 Кинотрейлеры

КІНО

06.00 М/ф(1)
06.20 М/с "Каппа Майки-2"
06.45 М/с "Жизнь робота-подростка"
07.10 М/с "Легенда дракона"
07.40 М/с "Годзилла"
08.00, 13.15 Т/с "Иерихон"
09.00 Телемагазин
11.00 "Удивительная наука"
11.25 Х/ф "Герой"
14.10 Т/с "Крепкий орешек Джейн"
15.05 Х/ф "Виверн-крылатый дракон"
17.00 "Смешное домашнее видео"
17.15 "Real comedy"
19.00 Х/ф "Гризли"
20.40, 21.05 М/с "Симпсоны"
21.30 Х/ф "Птицы войны"
23.15 "Секс с Анфисой Чеховой"
00.15 Х/ф "Пища Богов"
01.50 Х/ф "Рецепт катастрофы"
03.15 Х/ф "Мэдисон"
04.45 Х/ф "Трактористы"

Телеклуб

19.00 Т/с "Аэропорт", 2 с. "Туман"
20.00 Т/с "Шериф". ф.5. "Сто тысяч для сына", 2 с.
21.00 Т/с "Агент национальной безопасности - 4". ф.6. "Пулковский меридиан", 1 ч.
22.00 Х/ф "Строговы", 2-3 с.
01.00 Т/с "Аэропорт", 3 с. "Кошки"
02.00 Т/с "Шериф". ф.6. "Ловушка", 1 с.
03.00 Т/с "Агент национальной безопасности - 4". ф.6. "Пулковский меридиан", 2 ч.

СТС

05.00 Х/ф "Соседи"
06.50 М/ф "Капризная принцесса"
07.20 М/с "Смешарики"
07.30 М/с "Мир странствий"
08.00 Х/ф "Блеф"
09.50 Х/ф "Укрощение строптивого"
11.40 Х/ф "Между небом и землей"
13.25, 15.00 Т/с "6 кадров"
15.30 Т/с "Даешь молодежь!" Бенефис
16.00 Т/с "Даешь молодежь!"
16.30 М/ф "Смывайся!"
18.00 "Одна за всех"
20.00 Х/ф "Привидение"
22.25 "Неженский взгляд Вадима Галыгина". Шоу-программа
23.25 Х/ф "Подмена"
02.30 Х/ф "Шпионские страсти"
04.40 Музыка на СТС

Hallmark

05.00, 01.40, 06.40, 03.20 Х/ф "Скарлетт"
08.25 Х/ф "Танцы во время Луназы"
10.05 Х/ф "Надежды и ожидания Мэри"
11.45 Х/ф "Девушка-синоптик"
13.25 Х/ф "Жажда успеха"
15.00 Х/ф "Миссис Вашингтон едет в колледж Смит"
16.40, 17.30 Т/с "Хорошая жена"
18.20 Х/ф "Блондинка в законе 2"
20.00 Х/ф "Решающий рывок"
21.40 Т/с "Три реки"
22.30 Х/ф "Услуга"
00.10 Х/ф "Смелая новая девушка"

zone reality

07.00, 19.05 За гранью понимания
07.50, 13.15 Торжество правосудия с Эрин Брокович
08.40, 16.35 Травма
09.30, 15.45, 20.50 Это чудо с Ромой Дауни
10.20, 10.45, 17.25, 17.50, 22.55, 23.20 Выездное судебное заседание
11.10, 11.35, 18.15, 18.40, 06.05, 06.30 Детская реанимация
12.00 Линия жизни
12.50, 14.05, 02.40 Отдел поиска без вести пропавших
14.55, 15.20, 20.00, 20.25, 04.25, 04.50 Истинные герои
21.40 За чертой
22.05, 01.50 Необычные подозреваемые
23.45, 03.35 Тайна скелета
00.35, 05.15 Преступление и наказание. Австралия
01.25 Вещественное доказательство

Discovery

07.00 Джон, Кейт и восемь детей. День Кары
07.25, 15.20 Жить непросто людям маленького роста! Задание Мэтта
07.55, 15.45 Оденься к свадьбе. Нерешительные невесты
08.20, 13.15 Король кондитеров. Маляры, бильярд и розовый цвет
08.50, 04.30 Дикие блюда. Аляска
09.45, 05.20 Дома на пляжах Австралии. Остров Кенгуру
10.40 Джон, Кейт и восемь детей. Новый дом
11.05 Джон, Кейт и восемь детей. Прогулка по лесу
11.30, 16.10 Это лучше не носить, 15 с.
12.25 Запредельные торты. Свадьба
13.40 Повар на дому. Майк-серфер
14.05 Мастер на все руки. Проблемный ремонт. Карла и Льюис
14.30 Джон, Кейт и восемь детей. Прощай, старое жилище!
14.55 Джон, Кейт и восемь детей. Щенята
17.00 Лос-Анджелесские чернила. В Лос-Анджелесских чернилах вернисаж
17.50 Запредельные торты. Торт для цирка
18.40 Коронованные детки. Золотое побережье Аризоны
19.30, 02.45 Мастер на все руки. Бабушка и дедушка едут в гости. Йен и Крис
19.55, 03.10 Отремонтируй и продай с Томми Уолшем. США. Лаура
20.20, 01.00 Джон, Кейт и восемь детей. Склоны, санки и снег
20.45, 01.25 Джон, Кейт и восемь детей. Поездка к ветеринару
21.10, 01.50 Это лучше не носить
22.00, 03.35 Король кондитеров. Растения, шутки и предложения
22.30 Запредельные торты. Зимняя свадьба
23.20 Оденься к свадьбе. Цели и задачи
23.45 Я не знала, что беременна. Кража колыбели
00.10 Коррекция веса. Семейная клиника. Без жира
04.00 Жить непросто людям маленького роста! Ферма перегружена
06.10 Няня по вызову. Семья Джил

NATIONAL GEOGRAPHIC

05.00 Дикая природа России: Первозданные долины
06.00 Смертельно опасная дюжина: Северная Америка
07.00, 12.00 Побег: Тюремный роман
08.00, 13.00 Полицейские на Аляске: Ледовый патруль
09.00 Великие миграции: Зов природы
10.00, 16.00 Удивительный мир с Nat Geo
11.00 Реальность или фантастика? Ребенок-маугли
11.30 Секунды до катастрофы: Взрыв газа в Пуэрто-Рико
14.00 Смертельно опасная дюжина: Австралия
15.00 Великие миграции: Гонка на выживание
17.00 Злоключения за границей: Засада в Колумбии
18.00 Критическая ситуация: Спасательная операция в джунглях
19.00, 04.00 Реальность или фантастика? Король Артур
19.30, 04.30 Секунды до катастрофы: Обрушение галерей
20.00, 23.00, 02.00 Инженерные идеи: Машины "Формулы-1"
21.00, 00.00, 03.00 Мегаполисы: Париж
22.00 Запреты: Экстрим на тарелке
01.00 Критическая ситуация: Сиднейский Хобарт: Ад в океане

Discovery

05.00 Большие и быстрые
05.25, 13.10 Пятая передача
05.50, 10.25, 16.20 Мегастройки
06.45, 17.15, 21.50, 03.05 Как работают машины
07.10, 17.45, 22.20, 03.35 Как это работает
07.40, 13.35, 01.40 Разрушители легенд
08.35, 00.40, 04.00 Головоломы
09.30 Выжить любой ценой
11.20, 18.10, 22.45 Американский чоппер
12.15 Автомастерские
14.30 Грязная работенка
15.25 Американские лесорубы
19.05, 23.40 Братья по оружию
20.00 Дерзкие проекты
20.55, 21.25 У меня получилось!
02.40 Молниеносные катастрофы

Discovery - science

07.00 Аппараты Да Винчи: Повозка скифов
07.55 Сквозь кротовую нору с Морганом Фрименом: За пределами темноты
08.50, 13.15 Гигантские корабли: Авианосец Uss Nimitz
09.45, 03.25, 17.25 Как это работает?
10.10, 17.00, 20.45, 00.30 Круче не придумаешь
10.40 Новый мир: Города будущего
11.30 Зеленые колеса: Мускульная сила
11.55 Аппараты Да Винчи: Автомат
12.45, 05.40 Странные связи: Мозговед
14.05 Короли строек: Терминал Jet Blue, аэропорт имени Джона Кеннеди
14.55 Дикая планета: Мыс Горн
15.20 Популярная наука: будущее...: Приключения
16.10 Мегамир: Запад США
17.50 Головоломы
18.40, 22.00, 01.45 Вселенная Стивена Хокинга: Мы одни или нет?
19.30, 22.50, 02.35 Марс: в поисках жизни
20.20 Как это работает: Форма профессиональных хоккеистов/Детская обувь цвета бронзы/Бегущие дорожки
21.10, 00.55 Идеальная катастрофа: Меганаводнение
23.40 Мегамир: Австралия
03.50 Войны на свалке: Стиральные катапульты
04.45 В мире роботов
06.10 Суперкорабли: Mighty Servant 1 - Океанический штангист

Animal Planet

05.00 Поместье сурикатов
05.25, 14.30 Планета диких
05.50 Приключения Корвина
06.40, 15.00 Все о собаках
07.10, 07.35, 04.10, 04.35 Проект "Щенки"
08.05, 17.15 Зоотур Микаэлы
09.00 Территория животных
09.55, 10.20 SOS дикой природы
10.50 Полиция Филадельфии - отдел по защите животных
11.45 Общество по спасению животных
12.10 Ветеринары-стажеры
12.40, 22.45 Галапагосские острова
13.30, 18.10, 23.40 Введение в котоводство
15.25 Кошек не любить нельзя
16.20 Человек-акула
19.05, 00.35 Необычные животные Ника Бейкера
20.00, 01.30 Последний шанс
20.55, 02.25 Акулы под покровом ночи
21.50, 03.20 Дикие и опасные

Охота и Рыбалка

05.00, 20.00 Клевое место
05.30, 09.10, 20.30, 00.05 Секреты рыбалки с Бейбом Винкельманом
06.00, 09.35, 11.00, 17.40, 21.00, 00.35, 02.00 Охота без границ
06.55 На крючке
07.10 Планета рыбака
07.35, 22.35 С удочкой в открытом океане
08.00, 23.00 Рыбалка в открытом море
08.35, 23.35 История охоты
11.55, 02.55 Диалоги о рыбалке. Народный проект
12.15, 03.20 Амуниция и снасти
12.50, 03.50 В погоне за крупной рыбой с Ларри Далбергом
13.15, 04.15 Секреты охоты с Бейбом Винкельманом
13.45, 04.45 Охотничьи байки
14.00 Личный опыт
14.40 Охота в высокогорьях Ирана
15.40 Мастер-класс
16.05 Основной инстинкт
16.30 Под водой с ружьем
17.00 Мастер рыболов
18.40 Особенности охоты на Руси
19.10 Охота и рыбалка с Джеффом Томасом
19.45 Мир подводной охоты
21.55 Планета охотника

DRIVE

05.00 Автошкола
05.15, 15.15 Снимая на ходу
05.30, 01.05 Автоклассика
05.55 Лучшие машины мира
06.25, 19.30, 00.35 Автоособенности
06.55, 12.00 Автомобили будущего
07.25 Группа разбора
07.55 Pro moto
08.25, 09.25, 11.55, 13.30, 21.30 Мотодизайн
08.30 Волшебство "Харлея"
09.30 Внедорожники
10.00 Английские мотоциклы от А до Я
10.30 Встречное движение
11.00, 13.35, 03.25 Герои автострады
12.30, 19.00 Мой гараж
13.00 Мотомир с Анастасией Нифонтовой
14.30 50 машин, которые стоит попробовать
14.45 ИЗРАИЛЬ. Нам любые дороги дороги
15.30 Автошоу 2010
16.00, 20.30 Горячая десятка
16.30 Форсаж
17.00 Автодрайв
17.30, 01.30 Мотодрайв
18.00 Ретро авто
18.30, 21.00 Байки от байкеров
20.00 Это вы можете
21.35 Суперкросс 2009
22.30 Контрольная поездка
23.10 Кругосветка по бездорожью
23.40 Хот-роды и другие крутые тачки
02.00 Скоростные трассы соленого озера
02.55 Персона
04.20 Рулевая тяга

EXTREME

01.30, 05.40, 14.15, 22.10 Всемирная бойцовская лига
02.20, 02.45, 12.35, 13.00, 20.30, 20.55, 23.50, 00.15 Фабрика фантазий
03.10, 03.35, 23.00, 23.25 Последний воин
04.00, 04.25, 21.20, 21.45 Кулинарный экстрим
04.50, 13.25, 00.40 Следопыт
06.30, 07.00, 07.30 Экстремальный видеожурнал
08.00, 16.45 Gt Academy
08.25, 17.10 Азиатские Икс-геймз 2009. Инлайн-верт
08.50, 17.35 Азиатские Икс-геймз 2009. Инлайн стрит/парк
09.15, 18.00 Чемпионат мира по экстремальному спорту LG 2008
10.05, 18.50 Икс-геймз-16, 2010
10.55, 11.20, 15.05, 15.30 Райд-гайд. Снежный экстрим-2009
11.45, 12.10, 15.55, 16.20, 19.40, 20.05 Клуб миллионеров

Euro Sport

09.30, 18.15 Футбол. Евроголы. Журнал
10.00 Футбол. Клуб чемпионов. Журнал
11.15 Лёгкая атлетика. Чемпионат Европы в помещении. Париж. День 3
12.15 Вот это да!!!
13.15 Биатлон. Чемпионат мира. Мужчины. Гонка преследования. Ханты-Мансийск (Россия)
14.00, 20.00, 00.30 Биатлон. Чемпионат мира. Мужчины. Индивидуальные соревнования. Ханты-Мансийск (Россия)
15.45 Велоспорт. Велогонка Париж-Ницца. Франция. Этап 1
16.45, 01.30 Велоспорт. Велогонка Париж-Ницца. Франция. Этап 2
18.45 Прыжки на лыжах с трамплина. Чемпионат мира. Командные соревнования. HS 134. Осло (Норвегия)
21.00 Бокс. WBC Official Eliminator. Тяжёлая весовая категория. Рэй Остин - Одланьер Солис (Куба). США
22.00 Бокс. Международный поединок. Тяжёлая весовая категория. Эвандер Холифилд - Шерман Уильямс (США). США
00.00 Экстремальные виды спорта. Freeride Spirit. Журнал

Здоровье ТВ

05.00, 20.00 Познай себя
05.40, 20.40 Будем здоровы
06.20 Завтра все будут жить по сто лет
07.20, 09.20, 21.20, 22.20, 00.20 Азбука здоровья
07.25, 22.25 Не выходя из дома
08.00 Нетрадиционная медицина
08.40, 23.40 Разоблачение продуктов
09.25, 16.35 Ты - то, что ты ешь
09.50, 00.50 Школа разума
10.30, 01.30 Курс лечения
11.00, 02.00 Как не потерять здоровье
11.40, 02.40 Женский журнал
12.20, 03.20 Сколько вам лет?
12.50, 03.50 Я победил эту боль
13.30, 04.30 Ребенок родился
14.00, 19.10 Наболевший вопрос
14.50 Я расту
15.30 Секреты здоровья
15.55 Кабинет красоты
17.00, 00.25 Правила здоровья
17.35 Детская медицина
18.00 Большая пробежка "Антистресс"
18.40 История болезней
21.25 Когда еда убивает
23.00 О диетах и не только

НТВ Детский Мир

05.00, 09.00, 13.00 Фильм-сказка "Марья-искусница"
06.15, 10.15, 14.15 М/с "Бременские музыканты", "Просто так", "Наша няня"
07.00, 11.00 М/ф "Как грибы с горохом воевали", "Великая битва слона с китом", "Беги, ручеек", "Рисунок на песке"
08.00, 12.00 М/с "Уроки тетушки Совы", "Я жду птенца", "Старик Перекати-поле"
15.00 Фильм-сказка "Старая, старая сказка"
16.35 М/с "По следам Бременских музыкантов"
17.00 М/ф "Василиса Микулишна", "Старая лестница", "Почта", "Алим и его ослик"
18.00 М/с "Уроки тетушки Совы", "Фантазеры из деревни Угоры"

Jetix

05.00, 06.20 Умелец Мэнни
05.25 Мои друзья Тигруля и Винни
05.50 Спецагент Осо
06.15 Маленькие Эйнштейны
07.00 Клуб Микки Мауса
07.25 Лило и Стич
07.50, 15.00, 19.30, 21.30, 03.45 Финес и Ферб
08.15, 01.15, 03.20 Все тип-топ, или жизнь Зака и Коди
08.40, 13.30 Волшебники из Вэйверли Плэйс
09.05 Дайте Санни шанс
09.30, 16.00, 16.30, 17.00, 17.30, 18.00 Ханна Монтана
09.55, 15.30 Настоящий Арон Стоун
10.20, 19.45 Два короля
10.45, 20.15 Держись, Чарли!
11.10 Красавица и Чудовище
13.00, 00.50, 02.55 H2O: просто добавь воды
14.00, 00.00 Ким пять-с-плюсом
14.30, 21.05 Сорвиголова Кик Бутовски
20.40 JONAS
21.55, 02.30, 04.35 Кид vs Кэт
22.20 Новая школа императора
22.45, 02.05 На замену
23.10, 01.40 Тоталли Спайс
23.35 Монстер Бастер Клаб
00.25 Американский дракон
04.10 Jimmy Cool

НОВИНИ КІНО НОВИНИ КІНО НОВИНИ КІНО

Колін Фаррел замінить Шварценеггера

Кінокомпанія Sony Pictures анонсувала дату прем'єри римейка знаменитого фантастичного фільму "Згадати все".

Як повідомляється в офіційному пресрелізі, стрічка вийде в прокат 3 серпня 2012 р. Про це пише kinonews.ru. Режисером проекту є творець "Іншого світу" Льон Вайзман. Головна роль дісталася Коліну Фаррелу.

Раніше стверджувалося, що бюджет фільму становитиме 200 млн доларів, а зйомки пройдуть на території Канади. Про сценарій нової інтерпретації короткого оповідання Філіпа Діка поки що відомо мало. Раніше продюсер Ніл Моріц заявляв, що, на відміну від попередньої версії, у римейку головний герой не полетить на Марс.

В оригінальній стрічці Пола Верховена 1990 року випуску роль агента марсіанської спецслужби зі стертою пам'яттю зіграв Арнольд Шварценеггер.

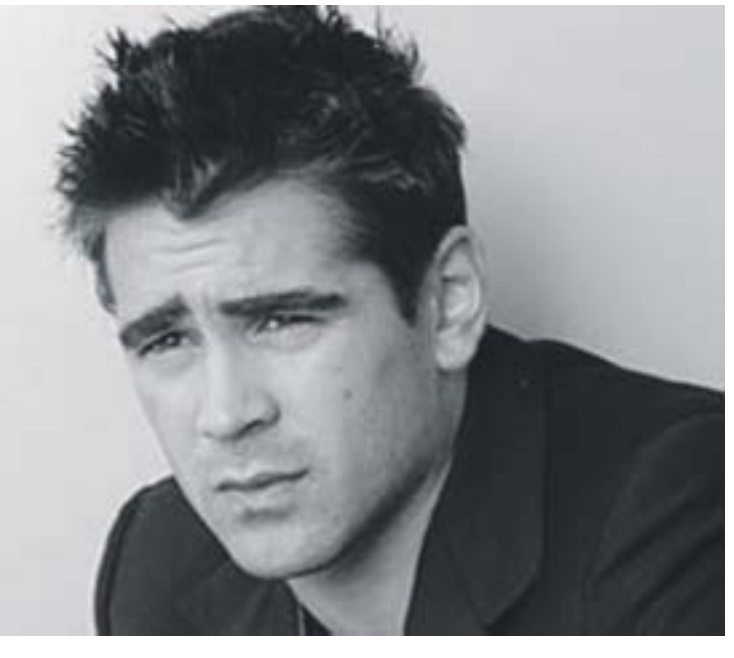

Володимира Машкова переманили до Голлівуду

Зйомки фільму "Місія нездійсненна-4", в якому відомий актор грає російського шпигуна, вже наближаються до кінця, але залишати Голлівуд Володимир Машков не планує.

– Володя вже придбав собі житло в Лос-Анджелесі, – розповів режисер Олексій Учитель. – Звичайна квартира, резиденцією чи апартаментами назвати її складно.

Четверта частина культового бойовика – не перша американська стрічка, в якій знімався російський секс-символ. Кілька років тому Володимир став членом Гільдії акторів Голлівуду. Це, зокрема, означає, що в США за роль йому не можуть заплатити менше мільйона доларів.

Російський шпигун Машкова не епізодична роль, його герой з'являється в кадрі протягом усього фільму.

За словами Олексія Учителя, Машков успішно конкурує з голлівудськими зірками.

УТ-1

06.00 "Доброго ранку, Україно!"
06.00 Ранкова молитва
06.05, 06.30, 07.00, 07.30, 08.00, 12.00, 15.00, 18.20 Новини
06.10, 07.05, 08.05, 00.10 Спорт
06.15, 07.10, 08.10, 09.40, 19.25, 21.45, 23.50, 01.45 Погода
06.20, 23.15, 23.35 Вертикаль влади
06.45 Православний календар
06.50 Фільм дня
07.15 Ера бізнесу
07.25 Автодрайв
07.50 М/ф
08.15 Огляд преси
08.20 Travel- чек
08.40, 00.50 Корисні поради
09.00, 21.00, 01.20 Підсумки дня
09.20 На зв'язку з Урядом
09.45, 18.15, 05.45 Друга смуга
10.00 Ток-шоу "Легко бути жінкою"
11.10 В гостях у Д. Гордона
12.10, 18.45, 21.35 Діловий світ
12.15 Кордон держави
12.30 Книга.ua
13.00 Крок до зірок. Євробачення
13.45, 02.55 Т/с "Вічний поклик", 8 с. (із субтитрами)
15.15 Euronews
15.25, 05.50 Діловий світ. Агросектор
15.30, 05.00 Т/с "Зона" (із субтитрами)
16.10 Нащадки
16.40 Т/с "Атлантида" (із субтитрами)
17.25 Т/с"Право на захист", 7 с. (із субтитрами)
19.00 Про головне
19.40 Біатлон. Чемпіонат світу. Індивідуальна гонка (жінки)
20.55 Офіційна хроніка
21.25 Світ спорту
21.55 Досвід
22.45 Мегалот
22.50 Суперлото, Трійка, Кено
23.00, 00.00 Підсумки
23.30 Підсумки дайджест
00.15 Шоу Біз
00.20 Від першої особи
01.50 ТелеАкадемія
04.10 Т/с "Право на захист", 7 с. (із субтитрами)

УТ-2

06.05 "Служба розшуку дітей"
06.10, 11.55 Т/с "Тільки кохання"
06.55, 07.10, 07.50, 08.05, 09.10 "Сніданок з 1+1"
07.00, 08.00, 09.00, 17.00, 19.30, 23.35 ТСН
07.25 М/ф
10.00, 17.50 "Сімейні драми"
10.55, 18.45 "Не бреши мені"
12.45 "Анатомія слави"
13.40, 05.15 Т/с "Ведмежий кут"
14.40 Х/ф "Титанік"
17.15 "Шість кадрів"
20.10 "Шоу на два мільйони"
21.05, 21.45, 22.10 Т/с "Інтерни"
22.35 Т/с "Маргоша - 4"
00.00 Еротична драма "Стриптизерки"
02.10 Х/ф "Сусід"
03.40 Х/ф "Кінозірка в погонах"

Інтер

04.55 Т/с"Вулиці розбитих ліхтарів-10"
06.30, 07.10, 07.35, 08.10, 08.35 "З новим ранком"
07.00, 07.30, 08.00, 08.30, 09.00, 12.00, 18.00 Новини
09.10 Т/с "Повернення Мухтара-2".
10.05 Т/с "Слід Саламандри", 11-12 с. Закл
12.15 "Знак якості"
13.00 "Здоровенькі були"
14.00 "Судові справи"
15.00 Т/с "Вулиці розбитих ліхтарів-10"
17.00 Прем'єра. "Сімейний суд"
18.10, 04.00 Т/с "Чокнута"
19.00 Т/с "Обручка", 581 с.
20.00, 02.30 Подробиці
20.35 Т/с "Здрастуй, мамо", 49-50 с.
22.33 "Розбір польотів"
23.30 Д/ф "Розлучення. Розподіл майна"
00.35 Т/с "Переділ. Кров із молоком".
03.00 Телевізійна служба розшуку дітей
03.10 "Зрозуміти. Пробачити"

ICTV

05.00 Служба розшуку дітей
05.05, 06.30, 01.40, 03.00 Погода
05.10, 02.35 Факти
05.40, 06.45 Світанок
06.25 Ділові факти
06.35, 09.25, 12.55, 19.15, 01.35 Спорт
07.30, 13.00 Провокатор
08.45 Факти. Ранок
09.30 Під прицілом
10.30 Т/с "Вулиці розбитих ліхтарів. Менти-3"
11.30 Т/с "Солдати-15"
12.30, 14.00 Анекдоти по-українськи
12.45 Факти. День
14.45 Т/с "Вулиці розбитих ліхтарів"
15.55 Х/ф "Охоронець"
18.45 Факти. Вечір
19.20, 00.45 Надзвичайні новини з Костянтином Стогнієм
20.10 Т/с "Хіромант"
22.25 Факти. Підсумок дня
22.40 Х/ф "Глибинний підйом".
01.45 Т/с "Загін-4"
03.05 Т/с "Кістки-4"
03.50 Т/с "По закону"
04.40 Т/с "Мене звати Ерл-4"

П'ятий канал

06.00 Програма передач
06.01, 22.30 "Час-Тайм"
06.15, 10.15, 13.10, 17.15, 18.55, 23.50 "Погода на курортах"
06.20, 18.45, 23.15, 00.20, 02.50, 04.20 "Час спорту"
06.30 "Ранок на 5-му"
09.10, 22.15, 23.30, 02.40, 04.15 "Бізнес-час"
09.20, 11.20, 12.10, 14.10, 16.10, 17.50, 22.45 "Погода в Україні"
09.25, 00.30, 03.30 "Автопілот-новини"
09.35, 13.20, 14.20 "5 елемент"
10.00, 11.00, 12.00, 13.00, 13.00, 14.00, 15.00, 16.00, 17.00, 18.00, 20.30, 03.00 "Час новин"
10.30, 11.30 "Прес-конференції у прямому ефірі"
10.55, 18.20, 00.25 "Погода у світі"
12.15 "Сканер"
15.20 "Здорові історії"
16.20 "Арсенал"
17.25, 04.40 "На межі"
18.30, 23.40, 04.30 "Київський час"
19.00, 23.00, 00.00, 01.00, 04.00, 05.00 "Час новин" (рос.)
19.25, 01.15, 05.15 "Час: важливо"
21.00, 02.00 "Час"
21.50, 03.40 "Акцент"
23.55, 02.55, 04.25 "Огляд преси"
00.40 "Ресторанні новини"

СТБ

06.20, 01.40 "Бізнес+"
06.25 Т/с "Кулагін та Партнери"
06.50 Т/с "Комісар Рекс"
09.55 Х/ф "Закоханий до безтями"
12.05 "Битва екстрасенсів"
13.00 "Х-фактор. Неймовірні історії кохання"
15.00 "Давай одружимося"
17.00, 22.25 "Паралельний світ"
18.00, 22.00 "Вікна-Новини"
18.10 "Неймовірна правда про зірок"
19.05 "Зіркове життя. Зіркові зради"
20.10 "Російські сенсації. Розрив серця"
21.05 "Російські сенсації. Коли ялинки були великими"
23.25 Т/с "Доктор Хаус"
00.25 Т/с "Клініка"
01.30 "Вікна-Спорт"
01.45 Х/ф "Собака на сіні"

Новий канал

05.05 Руйнівники міфів
05.55 М/с "Сімейка Аддамсів"
07.00, 07.10, 07.40 "Підйом"
07.05 Смішарики
07.30, 09.00, 19.00, 00.40 Репортер
07.35, 09.05, 19.20, 01.05 Погода
09.10 Х/ф "Чорна блискавка"
11.30 Т/с "Курсанти"
13.55, 16.55 Т/с "Татусеві дочки"
14.45, 15.45 Teen Time
14.50 Т/с "Ай-Карлі"
15.50 Т/с "Останній акорд"
17.50, 20.40 Т/с "Вороніни"
19.15, 01.00 Спортрепортер
19.35 Здрастуйте, я - ваша мама!
21.45 Зроби мені смішно
22.40 Т/с "Щасливі разом"
23.40 Т/с "Межа"
01.10 Служба розшуку дітей
01.15 Х/ф "Дівчата зверху: французький поцілунок"
02.45, 03.20 Зона ночі Культура
02.50 Знак божої іскри
03.10 AD FONTES. Повернення до джерел
03.25 Українське бароко
03.55 Янгол - Демон
04.00, 05.05 Зона ночі
04.05 Невідома Україна

ТЕТ

06.30, 08.00 "Мультик з Лунтіком"
07.00 "Байдиківка"
07.30 "Телепузики"
08.30, 19.30 "Дом-2"
09.30, 17.30 "Жіноча ліга"
10.00, 15.30 Т/с "Хто у домі господар".
11.00 "Щастя є"
12.00 "Звана вечеря"
13.00 "Давай одружимося"
14.00, 22.00 "Теорія зради"
15.00, 19.00 "Твою маму!"
16.30 Т/с "Інститут шляхетних панянок", 18 с.
18.00, 21.00, 00.30 Т/с "Універ".
20.30 "Дом-2". Спецвипуск
21.30, 00.00 Т/с "Реальні пацани"
23.00 "Надобраніч, мужики!"
01.00, 06.00 Телемагазин
01.30 "До світанку"

НТН

06.00 "Легенди бандитського Києва"
06.25 М/ф "Вінні Пух і день турбот"
06.45 Х/ф "Боже створіння"
08.30 "Спецпідрозділ "Барс". Полювання на злочинців"
09.00, 22.00 Т/с "NCIS: полювання на вбивцю"
10.00, 23.00 Т/с "Закон і порядок"
11.00, 20.20 Т/с "CSI: Лас-Вегас"
12.00, 00.00 Т/с "Детективи"
12.35, 01.00 Т/с "Марш Турецького - 3"
14.35, 19.20 Т/с "Боєць"
15.35 Х/ф "Перша кінна", 1 с.(1)
16.55 Х/ф "Дачна поїздка сержанта Цибулі"
18.30 "Правда життя". Випробувано на собі
19.00, 21.30, 00.30, 03.15, 05.05 "Свідок"
02.50 "Речовий доказ"
03.40 "Правда життя"
04.40 "Агенти впливу"
05.25 "Політтерор"

Тоніс

06.00 36-та паралель. Токіо
06.30 Переможний голос віруючого
07.00, 20.15, 23.40, 05.45 Сильні світу сього
07.15 Створи себе
07.20 "Життя зі знаком +"
07.45 М/ф
08.00, 18.55 Скромна чарівність сучасних технологій
08.30, 19.45 Вода - лінія життя
09.00, 21.10 Хіт-парад дикої природи
10.05, 15.40, 02.30 Твій Хіт
10.50, 17.00 Життя серед життя
11.15, 17.30 Це корисно знати
12.15 Погляд у майбутнє
15.00 Служба розшуку дітей
16.30, 03.10, 05.15 Диваки
18.30, 20.30, 23.15, 03.00 "24 години"
18.40, 23.25 24 години Бізнес
18.45, 20.50, 23.30 "Життя"
22.10 Історія великих фокусників
00.00 Таємниці долі
03.35 Українська революція
04.25 Провісники незалежності

ТВІ

06.00 Классная реклама
07.00, 18.00, 20.30, 05.00 Сегодня
07.30 Деловая кухня
08.00, 16.00 Т/с "Застава"
09.45 Труднейший в мире ремонт
12.00, 17.00 Т/с "Близнецы"
13.00, 22.00 Оружие будущего
14.00 Вселенная
15.00 Т/с "24"
18.30, 21.00 Криминальная Россия
19.30 Правда Виталия Портникова
23.00 "Охотники за НЛО"
00.00 Х/ф "Летящий на огонь"
01.30 КлубНички
03.30 Х/ф "Опасное приглашение"
05.30 Полное мамаду

ТРК Україна

06.00, 05.15 Срібний апельсин
06.50, 17.00, 19.00 Події
07.10 Т/с "Єфросинія. Продовження", 9 с.
08.20, 14.00, 22.20 Т/с "Слід"
08.55 Т/с "Дорожній патруль", 7 с.
10.00 Т/с "Глухар. Повернення. Ч 2", 12 с.
11.00 Т/с "Маруся. Повернення", 27 с.
12.00 Т/с "Любов та інші дурощі", 65 с.
13.00, 04.30 Ток-шоу "Нехай говорять"
15.40 Щиросерде зізнання
16.10 Федеральний суддя
17.15 Критична точка
18.00 Т/с "Єфросинія. Продовження", 10 с.
19.20 Т/с "Маруся. Повернення", 28 с.
20.15 Т/с "Глухар. Повернення. Ч 2", 13 с.
21.15 Т/с "Дорожній патруль" (закл. с.)
00.00 Т/с "Гюдори", 5 с.
01.10 Х/ф "Як же бути серцю"
03.00 Х/ф "Як же бути серцю - 2"

М-1

07.00, 08.00 Guten Morgen!
07.30, 21.00 Блондинка в шоколаде
09.00, 09.40, 12.10, 13.10, 14.10, 16.10, 19.00, 20.10, 21.40, 22.40, 23.30, 01.10 Хіти Non-Stop
09.30, 12.00, 13.00, 14.00, 15.30, 18.00, 20.00, 21.30, 22.30, 01.00 eMOneNews
14.30 Blond 007
15.00 Snoop Dogg's
15.40 Флінстоуни
18.10 CoolBaba.cc
20.30 Ікра
22.00 Star Magazine
23.00 Дівчата в маєтку Плейбоя

Мегаспорт

06.00 Ігри патріотів
06.40 Гід: перший погляд
07.20 Баранчик Шон
07.40, 13.45 Гаджет шоу
08.10 Великі перегони
09.00 Тест на виживання
11.00 Смертельна зустріч
13.00, 19.15 Руйнівники міфів
14.15, 20.15 Top Gear
15.15, 21.15 Секретні історії
16.15, 22.15 Шукачі
17.15, 23.00 Історія зброї
18.15, 00.00 Еліта спецназу
01.00 Основний інстинкт
02.00 Азбука сексу
02.40 Зірка striптизу
03.20 NUTS
04.00 БУМ. Вся правда
04.10 МЕГА - А.Р.М.І.Я
04.40 Термінатори

м. Тернопіль ТВ-4

06.00 "Цирк завтрашнього дня"
07.00, 09.15, 10.45 Ранковий фітнес
07.00 Х/ф "Співає Матильда Паб"
07.30, 18.50, 21.25 22.30 00.55 Оголошення. Бюро знахідок
07.35 Телевізійна служба "Милосердя"
08.00 "Гра долі"
08.15 Незвідана країна
08.30 Переможний голос віруючого
09.00, 00.15 Час-Тайм
09.30, 17.00 "Живе багатство України"
10.00 Хіт-парад
11.00, 16.10 Дитяча година
12.10, 02.30 Концерт І.Брухаля у Тернополі, 1 ч
13.00 "Гал-кліп"
13.30, 02.00 "Тільки тут"
14.00 Х/ф "Витівки у старовинному дусі"
16.00, 19.00, 22.00 00.30 03.30 Провінційні вісті
16.40 Дитяча програма "Чарівний ключик"
17.30 "Багаті та відомі"
18.00 Т/с "Запороги"
19.30, 21.00 Наші вітання
20.00, 01.00 Формула здоров'я
21.30 "Музичні делікатеси"
22.35, 04.00 Х/ф "Гомер"

ІНТБ

07.00, 07.40, 08.40, 16.00 Мультсалон
07.10, 08.10, 10.25, 11.15, 13.25, 15.25, 17.25 "Сінема"
07.15, 08.15 Новини. Новини з павутини. Погода. Гороскоп. Хронограф
09.00, 22.30 Український хіт
09.30, 12.00, 14.00, 17.30, 23.00 "День в Україні"
10.00, 18.30, 20.30, 22.00, 23.30 Новини. Новини з павутини. Погода. Гороскоп. Хронограф. Телебіржа
10.30 "Арт-Терія"
11.00, 14.40 "Про сім'ю"
11.20, 20.00 "Сад. Город. Квітник"
12.30 "Кава з вершками"
13.00, 15.00, 17.00 Новини. Новини з павутини. Хронограф. Телебіржа
13.30, 19.30 "Українські традиції"
14.20 Актуальне інтерв'ю: Податковий кодекс
15.30 "Срібний струмок"
17.50 "МНС інформує"
18.00 "Гаряча лінія"
19.05 "Україна. Позитив"
19.20 "Школа життя"
21.00 "Відверто про політику"
00.00 До півночі далеко
01.00 Електростанція
02.00 Рок-н-рол до рання
05.00 Кімната відпочинку

м. Тернопіль ТТБ

07.30, 13.10, 21.50, 23.00 Погода
07.35 "Шлягер запрошує"
07.55, 14.20, 22.50 "Пісні нашого краю"
10.00 "Живе багатство України". (Пернаті)
10.20 "Край, в якому я живу"
10.25, 22.25 "На музичній хвилі"
10.30, 14.30 "Консультує лікар"
11.00 М/ф
11.20 "Гра долі". (М. Лисенко. ч.3)
11.35 "Літопис"(В. Гнатюк)
11.45 "Пісенний гобелен"
12.00 Д/ф "Тарас Шевченко.Заповіт", 6 с.
12.40 "Мандат довір'я"
13.00, 19.00, 21.30 "Вісті ТТБ"
13.15 "В об'єктиві ТТБ"
13.20, 16.00 "Твої листи завжди пахнуть зів'ялими трояндами". (Присвята Лесі Українці)
14.00, 21.15 "Скарби роду"
13.30 Мультклейдоскоп
14.00 "Дитячі забави"
15.00 "Подорожні замальовки"
15.30 "Літературна вітальня"
16.40 "Скарби роду"
17.00 "Пульс України"
17.10 Передачі ДТРК ""
18.00 Д/ф "Тарас Шевченко.Заповіт", 7 с.
18.40 "Право на захист"
19.20 "Тема пік"
19.30 Програма для іменинників "Пісня в дарунок"
19.40 "Моя пісенна сповідь". (М. Гаденко-Інеш)
20.00 "Актуальне інтерв'ю"
20.30 "Час країни"
21.00 "Вечірня казка"
21.55 "Магнолія-ТВ. Служба розшуку дітей"
22.00 "Спортивні меридіани"
22.10 "Гра долі". (І. Карпенко-Карий. ч.1)
22.30 "Велети духу і слави. Українська місія"
22.35 "Літопис". "Шевченко у нашій хаті")

ОРТ международное

05.00, 09.00, 12.00, 15.00, 18.00, 04.00 Новости
05.05 "Доброе утро"
09.15 "Контрольная закупка"
09.45 "Жить здорово!"
10.55 "ЖКХ"
12.15, 02.15 "Модный приговор"
13.15, 01.40 "Детективы"
14.00 Другие новости
14.20 "Понять. Простить"
15.20 "Хочу знать"
15.55 "Вкус жизни"
16.55 "Федеральный судья"
18.15, 01.00 "След"
19.00, 04.05 "Давай поженимся!"
20.00, 03.10 "Пусть говорят"
21.00 "Время"
21.30 Х/ф "Любовь без правил", 1 с.
22.40 Среда обитания. "Пилите, Шура, пилите..."
23.45 Ночные новости
00.05 "КВН. 50 виртуальных игр"

ОРТ 1 канал

07.00, 10.00, 13.00, 16.00, 19.00, 06.00 Новости
07.05, 10.15 "Доброе утро"
11.05, 02.35 "Жить здорово!"
12.05 "ЖКХ"
13.15 "Контрольная закупка"
13.40, 06.05 "Модный приговор"
14.35, 02.00 "Детективы"
15.00 Другие новости
15.30 "Понять. Простить"
16.20 "Хочу знать"
16.45 "Смак"
17.20, 05.15 Т/с "Обручальное кольцо"
18.05 "Федеральный судья"
19.20, 01.25 "След"
20.00, 04.25 "Давай поженимся!"
21.00, 03.30 "Пусть говорят"
22.00 "Время"
22.30 Х/ф "Любовь без правил", 1 с.
23.30 Среда обитания. "Пилите, Шура, пилите..."
00.20 Ночные новости
00.35 "КВН. 50 виртуальных игр"

РТР

04.00 "Утро России"
08.05, 03.00 "Бегство от смерти. Маргарита Володина"
09.00 "О самом главном". Ток-шоу
10.00, 13.00, 15.00, 19.00 Вести
10.30, 13.30, 15.30 Местное время. Вести-Москва
10.50 "С новым домом!". Ток-шоу
11.50 Т/с "Маршрут милосердия"
12.45 Вести. Дежурная часть
13.50 "Кулагин и партнеры"
15.50 Т/с "Ефросинья. Продолжение"
16.55 Т/с "Все к лучшему"
17.55 Т/с "Институт благородных девиц"
19.30 Местное время. Вести
19.50 "Спокойной ночи, малыши!"
20.00 Т/с "Откройте, это я"
21.50 "Дежурный по стране". Михаил Жванецкий
22.50 "Вести+"
23.10 Х/ф "Мстители"
00.45 "Честный детектив"
01.20 Х/ф "Двенадцать стульев"

РТР планета

05.00 "Утро России"
09.05 "Кремль. Тайны подземной палаты"
10.00, 13.00, 15.00, 19.00 Вести
10.30 Местное время. Вести-Москва
10.45 "Городок". Дайджест
11.15 "С новым домом!". Ток-шоу
12.05 "О самом главном". Ток-шоу
13.30, 02.10 Вести-Спорт
13.40 "Гений русского дзюдо. Спорт и разведка"
14.30, 22.20 "Кулагин и партнеры"
15.30 Х/ф "Сильная слабая женщина"
17.10, 02.35 Т/с "Слово женщине"
18.05, 03.20 Т/с "Ефросинья"
19.45 Т/с "Подарок судьбы"
21.30 Т/с "Опера. Хроники убойного отдела. Новая версия. Питерский транзит"
22.55 Вести.ru
23.10, 04.05 "Дежурный по стране". Михаил Жванецкий
00.00 "Вести+"
00.15 Т/с "Крем"
01.00 Х/ф "Сердце не камень", 1 с.

НТВ

03.55 "НТВ утром"
07.30 Т/с "Таксистка"
08.30, 14.30, 17.30 Обзор. Чрезвычайное происшествие
09.00, 12.00, 15.00, 18.00 Сегодня
09.20 Особо опасен!
09.55, 02.10 "До суда"
11.00, 01.10 Суд присяжных
12.30 Т/с "Гончие"
15.30 Т/с "Улицы разбитых фонарей"
18.30 Т/с "Погоня за тенью"
23.35 Главная дорога
00.10 Т/с "Детектив Раш"
03.05 Ты не поверишь!

НТВ мир

03.55 "НТВ утром"
07.40 Ты не поверишь!
08.35, 14.35, 17.35, 02.05 Обзор. Чрезвычайное происшествие
09.00, 12.00, 15.00, 18.00 Сегодня
09.25 Русская начинка
10.00 "До суда"
11.00 Суд присяжных
12.40, 20.25 Т/с "Братаны-2"
15.30 "Первая передача"
16.05 Дачники
16.35 Т/с "Возвращение Мухтара-2". "Капкан для зайцев"
18.35 Час суда
19.25 Т/с "Богини правосудия"
22.15 Х/ф "Опасная связь". 1-2 с
00.10 "Смех с доставкой на дом"
00.25 Т/с "Рублёвка. LIVE"

НТВ Наше кино

05.00 "Зимняя вишня"
06.35 "Вам и не снилось..."
08.15 М/ф "Сказка сказок"
08.45 "Драгоценный подарок"
10.10 "Где ты, Любовь Дуняшова?"
10.35 "Соломенная шляпка", 1-2 с.
13.00, 21.00 "Без видимых причин"
14.25, 22.25 "Концерт для крысы"
16.20, 00.20 М/ф "Дорогая копейка"
16.40, 00.40 "Обыкновенное чудо"
18.25, 02.25 "Обрыв", 1 с.
19.45, 03.45 "Обрыв", 2 с.

RTVI

06.00, 18.00 "Особое мнение", "Экономические новости"
07.00 М/ф
08.00 "Вечерние новости из Америки"
09.00 Т/с "Агентство "Золотая пуля". Дело о службе новостей"
10.00 Т/с "Пятая группа крови", 14 с.
11.00 "Израиль за неделю"
12.00 "Большой дозор"
13.00 Х/ф "Марица", мульт-фильмы
15.00, 02.00 Т/с "Агентство "Золотая пуля". Дело о таможеннике"
16.00, 01.00 "Особое мнение"
17.00, 05.00 Т/с "Улицы разбитых фонарей-5. Белый карлик"
19.00, 04.00 "Народ против"
20.00 "В круге света"
21.00, 03.00 Т/с "Пятая группа крови", 15 с.
22.00 "Сейчас в мире"
23.00 Х/ф "В небе "Ночные ведьмы", х/ф "Житейское дело"

REN-TV

04.00 "Неизвестная планета": "Возвращение к папуасам", 1 ч.
04.30 "Детективные истории": "Дело "ряженых"
05.00, 12.00 "Званый ужин"
06.30 "Жадность" "Обман на распродаже"
07.30 "Жадность": "Красотища"
08.30, 11.30, 15.30, 18.30, 22.30 "Новости 24"
09.00 "Не ври мне!"
10.00 "Час суда"
11.00, 15.10, 22.00 "Экстренный вызов"
12.50 Х/ф "Солдат Джейн"
16.00 Т/с "Солдаты-4"
17.00 "В час пик"
19.00 Т/с "Опера. Хроники убойного отдела"
20.00 Т/с "Джокер"
21.00, 03.00 "Гениальный сыщик": "Ночная смена"
23.00 Х/ф "Сокровище Гранд-Каньона"
00.50 "Честно": "Смерть на дороге"
02.00 "Покер после полуночи"

TVCI

06.00 "Настроение"
08.20 Временно доступен. Елена Яковлева
09.15, 16.40, 22.55 Т/с "Ермоловы"
10.00 "Православная энциклопедия"
10.30, 02.00 "Врачи". Ток-шоу
11.15 М/ф "Когда растаял снег"
11.30, 14.30, 17.30, 20.30 События
11.45, 17.50, 00.30 Т/с "Огонь любви"
12.30, 01.15 Д/с "Эрмитаж 3". "Старые мастера"
12.55 Д/ф "Инна Чурикова. Божья печать"
13.50, 22.20 Д/с "Собаки от А до Я"
14.45, 03.35 "Pro жизнь". Ток-шоу
15.25 "Барышня и кулинар"
15.50 "Деловая Москва"
16.15, 01.45 "Петровка, 38"
16.30 "Энциклопедия". Чингисхан
18.35, 02.45 Д/ф "Я пел всем сердцем... Петр Лещенко"
19.15, 04.50 Т/с "Ангел из Орли"
20.00 М/ф "32 декабря", "Когда растаял снег"
20.55 Д/ф "Ирина Алферова. Не родись красивой"
21.45 Д/ф "Приморский кошмар"
23.45 "Градъ-город". "Три жизни города мечты. ВДНХ"
00.00 События. 25-й час
04.15 Реальные истории. "Виртуальные мошенники"

ТНТ

05.00 "Необъяснимо, но факт"
06.00, 06.25 М/с "Эй, Арнольд!"
06.55 М/с "Как говорит Джинджер"
07.30, 08.00 Т/с "Женская лига: парни, деньги и любовь"
08.30, 09.00, 18.00 Т/с "Универ"
09.30, 10.00, 13.00, 18.30 Т/с "Счастливы вместе"
10.40, 11.10 М/с "Губка Боб Квадратные штаны"
11.40, 12.00 М/с "Приключения Джимми Нейтрона, мальчика-гения"
12.30 М/с "Бэтмен: отважный и смелый"
13.30 "Дом-2. Live" Реалити-шоу
14.00 Х/ф "Секс в большом городе"
17.00, 19.00 Т/с "Интерны"
17.30, 19.30 Т/с "Реальные пацаны"
20.00 Х/ф "Однажды в Вегасе"
22.00 "Дом-2. Город любви" Реалити-шоу
23.00 "Дом-2. После заката" Реалити-шоу. Спецвключение
23.30 "Секс с Анфисой Чеховой"
00.00 "Комеди Клаб"
01.00, 01.25 Т/с "Друзья"
01.55 Х/ф "Привет с побережья"
04.15 "Комедианты" Шоу
04.30 Т/с "Саша + Маша"

МУЗ-ТВ

04.00, 00.50 "Муз-ТВ хит"
05.30 "Муз-заряд: музыка, звезды, мульты"
07.30 "Наше"
08.10 М/ф
08.25 "PRO-обзор"
09.00 "ТорHit чарт"
09.55 "10 самых брутальных звезд"
10.25, 16.05 "Лифт"
11.00, 16.45 "Испытание верности"
11.35 "Стилистика"
12.00, 18.45 "Топ модель по-американски"
13.50 "Отель Любви"
14.40 "vPROkate"
15.10 "Муз-ТВ Чарт"
17.10 "Укрощение строптивых: хочу стать принцессой!"
18.10 "Косметический ремонт"
20.30 Т/с "Крем"
21.25 "Игра Крокодил. Новый сезон"
22.20 "PRO-новости"
22.50 "Накануне звездной славы"
23.50 "Русский чарт"

OTV

07.00 Мультисвіт
07.40, 08.15, 10.15, 13.15, 16.15, 18.15, 19.15, 20.15, 21.20, 22.15, 02.15, 05.15 Interactive
08.00, 10.00, 13.00, 16.00, 19.00, 22.00, 02.00, 05.00 O-TV Every Day
18.00 Free Time
20.00 Модна правда
21.00 Калейдоскоп мандрівок
00.00 OTV-ЧАТ

К-1

06.50 "ЧІЗ"
07.20 Т/с "Міліцейська академія"
07.45, 16.10 Т/с "Пригоди Геркулеса"
09.45 Т/с "Мисливці за чужими"
10.45, 18.10, 23.20 "Галілео"
11.15, 18.30 Т/с "Солдати"
13.30, 20.30 "Солдати й офіцери"
14.30 "Мокрий зорепад"
15.00 "Дарвін шоу"
21.20 Т/с "Зоряна брама"
23.45 "15 хвилин до завтра"
00.15 "Тиждень моди"
01.00 "Нічне життя"

РЕТРО

05.10, 17.10 Д/с "Выдающийся XX век"
06.20, 21.30 XX век с Д. Дибровым

06.25 Кабачок 13 стульев (1968 год)
07.25, 13.25, 20.30 Кабачок ОСП-стулья
08.30, 14.25, 18.20 Портреты во времени
08.40 Х/ф "Взмах крыльев бабочки"
10.30, 16.30 Битклуб и Мюзикладен
11.10 Эта неделя в истории
11.40 Голубой огонек
12.20 Ретроспектива
12.25 Кабачок 13 стульев (1978 год)
14.35 Х/ф "Вчера, сегодня, завтра"
18.30, 19.25 Кабачок 13 стульев (1969 год)
21.35 Х/ф "Кто войдет в последний вагон"
23.10 Х/ф "Жандарм женится"
00.50, 02.40, 04.25 Новогодний "Голубой огонек" 1987

Enter-фільм

06.00, 03.30 Саундтреки
06.10 М/ф СССР
10.30, 12.25 Телемагазин
11.00 Х/ф "Два долгих гудка в тумане"
12.55 Х/ф "Странная женщина"
15.35 Х/ф "Проверка на дорогах"
17.15 Х/ф "Инкогнито из Петербурга"
18.50 Х/ф "Тартюф"
20.45 Х/ф "Человек с бульвара Капуцинов"
22.25 Х/ф "Тревожный месяц вересень"
00.10 Х/ф "Чапаев"
01.45 Х/ф "Его зовут Сухэ-Батор"
02.55 Киноляпы
04.30 Кинотрейлеры

КІНО

06.00 М/ф(1)
06.20 М/с "Каппа Майки-2"
06.45 М/с "Жизнь робота-подростка"
07.10 М/с "Легенда дракона"
07.40 М/с "Годзилла"
08.00, 13.15 Т/с "Иерихон"
09.00 Телемагазин
11.00 "Удивительная наука"
11.25, 15.05 Т/с "Гении мести-3"
12.20, 16.00 Т/с "Горец"
14.10 Т/с "Крепкий орешек Джейн"
17.00 "Шоу дурацких рекордов"
17.35 "Лучшие нокауты мира"
17.55 "Сумасшедшая скрытая камера"
18.20 "Безумные парни"
19.00 Х/ф "Птицы войны"
20.40, 21.05 М/с "Симпсоны"
21.30 Х/ф "Миссия на Марс"
23.45 Единая Лига ВТБ. БК "Уникс" (Казань, Россия)-БК "Днепр" (Днепропетровск)
01.25 Х/ф "В аду гнева нет"
03.00 Х/ф "Ничья земля"
04.40 Х/ф "Пятнадцатилетний капитан"

Телеклуб

19.00 Т/с "Аэропорт", 3 с. "Кошки"
20.00 Т/с "Шериф". ф.6. "Ловушка", 1 с.
21.00 Т/с "Агент национальной безопасности - 4". ф.6. "Пулковский меридиан", 2 ч.
22.00 Х/ф "Строговы", 3-4 с.
01.00 Т/с "Аэропорт", 4 с. "Факир"
02.00 Т/с "Шериф". ф.6. "Ловушка", 2 с.
03.00 Т/с "Агент национальной безопасности - 5". ф.1. "Фамильные драгоценности", 1 ч.

СТС

05.00 М/с "Космические спасатели лейтенанта Марша"
05.55 М/с "Смешарики"
06.00 М/с "Приключения мультяшек"
06.30, 14.30 Т/с "Папины дочки"
07.00 "Доброе утро на СТС"
08.00, 18.30, 22.00 Т/с "Воронины"
08.30, 18.00 "Одна за всех"
09.00 Т/с "Игрушки"
10.00 Х/ф "Привидение"
12.30 М/с "Семья почемучек"
13.00 М/с "Подземелье драконов"
13.30 М/с "Тутенштейн"
14.00 М/с "Скуби и Скрэппи"
16.30 "Галилео"
17.30 Т/с "Даешь молодежь!"
20.00 Х/ф "Быстрый и мертвый"
22.30 Шоу "Уральских пельменей". Лучшее
23.00 Т/с "6 кадров"
23.30 "Кино в деталях"
00.30 Х/ф "Странные родственники"
02.15 Х/ф "Год собаки"
04.05 М/с "Приключения Конана-варвара"
04.50 Музыка на СТС

Hallmark

05.00, 03.20 Т/с "Война Фойла"
06.40, 12.30, 18.20 Т/с "Дамы семьи Гилмор"
07.35 Х/ф "Миссис Вашингтон едет в колледж Смит"
09.10 Т/с "Преступления моды"
10.50, 23.25 Т/с "Джордан расследует"
11.40, 19.10 Т/с "Сплетница"
13.20 Х/ф "Смелая новая девушка"
14.50 Х/ф "Ева"
16.40 Х/ф "Милосердие"
17.30 Т/с "Три реки"
20.00, 20.50 Т/с "Ищейка"
21.35 Х/ф "Практическая магия"
00.10 Х/ф "Жанна д'Арк"

zone reality

07.00, 19.05 За гранью понимания
07.50, 13.15 Торжество правосудия с Эрин Брокович
08.40, 16.35 Травма
09.30, 15.45, 20.50 Это чудо с Ромой Дауни
10.20, 10.45, 17.25, 17.50, 22.55, 23.20 Выездное судебное заседание
11.10, 11.35, 18.15, 18.40, 06.30 Детская реанимация
12.00 Линия жизни
12.50, 14.05, 02.40 Отдел поиска без вести пропавших
14.55, 15.20, 20.00, 20.25, 04.25, 04.50 Истинные герои
21.40 За чертой
22.05, 01.50 Необычные подозреваемые
23.45, 03.35 Тайна скелета
00.35, 05.15 Преступление и наказание. Австралия

Discovery

07.00 Джон, Кейт и восемь детей. Полет в Юту
07.25, 15.20 Жить непросто людям маленького роста! Ферма перегружена
07.55, 15.45 Оденься к свадьбе. Цели и задачи
08.20, 13.15 Король кондитеров. Растения, шутки и предложения
08.50, 04.30 Дикие блюда. Тайвань
09.45, 05.20 Дома на пляжах Австрали, 1 с.
10.40 Джон, Кейт и восемь детей. Улыбайтесь!
11.05 Джон, Кейт и восемь детей. Дом, родной дом
11.30, 16.10 Это лучше не носить
12.25 Запредельные торты. Торт для цирка
13.40 Повар на дому. Майк-проповедник
14.05 Мастер на все руки. Бабушка и дедушка едут в гости. Йен и Крис
14.30 Джон, Кейт и восемь детей. Склоны, санки и снег
14.55 Джон, Кейт и восемь детей. Поездка к ветеринару
17.00 Лос-Анджелесские чернила. Грудь или титьки?
17.50 Запредельные торты. Зимняя свадьба
18.40 Коронованные детки. Конкурс Блестящая Мисс
19.30, 02.45 Мастер на все руки. Познакомиться получше. Лиза и Кен
19.55, 03.10 Отремонтируй и продай с Томми Уолшем. США. Артур
20.20, 01.00 Джон, Кейт и восемь детей. Поход в музей
20.45, 01.25 Джон, Кейт и восемь детей. Баскетбол
21.10, 01.50 Это лучше не носить, 17 с.
22.00, 03.35 Король кондитеров. Сладости, нервы и кризис
22.30 Запредельные торты. Самые лучшие
23.20 Оденься к свадьбе. Перегрузка
23.45 Я не знала, что беременна. Отравление на праздник
00.10 Коррекция веса. Семейная клиника. Смертельная болезнь
04.00 Жить непросто людям маленького роста! Проблемы с метательной машиной
06.10 Няня по вызову. Семья Монтелионес

NATIONAL GEOGRAPHIC

05.00 Опасные встречи: Загадка ослепших крокодилов
06.00 Смертельно опасная дюжина: Австралия
07.00, 12.00 Инженерные идеи: Машины "Формулы-1"
08.00, 13.00 Мегаполисы: Париж
09.00 Великие миграции: Гонка на выживание
10.00, 16.00 Удивительный мир с Nat Geo
11.00 Реальность или фантастика? Король Артур
11.30 Секунды до катастрофы: Обрушение галерей
14.00 Самые опасные животные: Индия
15.00 Великие миграции: Голод или пир
17.00 Худшие тюрьмы Америки: Выжить в Стейтвилле
18.00 Критическая ситуация: Охота на Пабло Эскобара
19.00, 04.00 Реальность или фантастика? Туринская плащаница
19.30, 04.30 Секунды до катастрофы: Авиакатастрофа в Амстердаме
20.00, 23.00, 02.00 Загадки юрского периода: Портрет динозавра
21.00, 00.00, 03.00 Библия Дьявола
22.00 Запреты: Наркотики
01.00 Критическая ситуация: Аполлон-13

Discovery

05.00 Большие и быстрые
05.25, 13.10 Пятая передача
05.50, 10.25, 16.20 Мегастройки
06.45, 17.15, 21.50, 03.05 Как работают машины
07.10, 17.45, 22.20, 03.35 Как это работает
07.40, 13.35, 01.40 Разрушители легенд
08.35, 00.40, 04.00 Головоломы
09.30, 19.05, 23.40 Выжить любой ценой
11.20, 18.10, 22.45 Американский чоппер
12.15 Автомастерские
14.30 Грязная работенка
15.25 Американские лесорубы
20.00 Мужчина, женщина, природа
20.55 Речные монстры
02.40 Молниеносные катастрофы

Discovery - science

07.00 Аппараты Да Винчи: Автомат
07.55 Космические первопроходцы: Экзопланета
08.50 Короли строек: Терминал Jet Blue, аэропорт имени Джона Кеннеди
09.45, 03.25, 17.25 Как это работает?
10.10, 17.00, 20.45, 00.30 Круче не придумаешь
10.40, 06.10 Дела инженерные
11.30 Зеленые колеса: Этаноловая команда
11.55 Аппараты Да Винчи: Самоходные тележки
12.45, 05.40 Странные связи: Подножки бабушкам
13.15 Научная нефантастика: физика невозможного: Земля
13.40 Научная нефантастика: Световой меч
14.05 Космические первопроходцы: Титан
14.55 Дикая планета: Неутомимые гиганты
15.20 Идеальная катастрофа: Меганаводнение
16.10 Мегамир: Австралия
17.50 Головоломы
18.40, 22.00, 01.45 Интересно обо всем: Как мир меняется летом
19.30, 22.50, 02.35 Как все это устроено? Рок-концерт
20.20 Как это работает: Мотоциклы/Керамические трубы/Барабанные палочки/Свистки
21.10, 00.55 Новый мир: Поезда будущего
23.40 Короли строек: Академия наук
03.50 Войны на свалке: Пляжные спасательные вездеходы
04.45 В мире роботов

Animal Planet

05.00 Поместье сурикатов
05.25 Планета диких
05.50 Планета малышей
06.40, 15.00 Все о собаках
07.10, 04.10 Кошек не любить нельзя
08.05, 17.15 Зоотур Микаэлы
09.00 Территория животных
09.55, 10.20 SOS дикой природы
10.50 Последний шанс
11.45 Общество по спасению животных
12.10 Ветеринары-стажеры
12.40, 22.45 Галапагосские острова
13.30 Введение в котоводство
14.30 Дельфины будни
15.25, 15.50 Разрушители стереотипов
16.20 Необычные животные Ника Бейкера
18.10, 23.40 Введение в собаководство
19.05, 00.35 Путешествие длиной в жизнь
20.00, 01.30 В дебрях Африки
20.55, 02.25 В логово драконов
21.50, 03.20 Дикие и опасные

Охота и Рыбалка

05.00, 20.00 Личный опыт
05.40 Охота на дикого кролика
06.45, 21.45 Мастер-класс
07.05, 22.05 Основной инстинкт
07.30 Под водой с ружьем
08.05, 19.15, 23.00 Секреты охоты с Бейбом Винкельманом
08.25, 23.30 От нашего шефа
08.45, 23.45 Большая охота
09.25, 00.25 Календарь рыболова
10.00, 01.00 Дневники большой охоты
11.05, 02.05 Гордон в засаде
11.45, 02.45 Подводные репортажи Гая Харви
12.20 Экстремальная охота в стране небесных гор
13.30, 04.30 Мотолодки
14.00 Мастер рыболов
14.40, 17.00 Охота без границ
15.30 Особенности охоты на Руси
16.10 Охота и рыбалка с Джеффом Томасом
16.45 Мир подводной охоты
18.15 Амуниция и снасти
18.50 В погоне за крупной рыбой с Ларри Далбергом
19.45 Охотничьи байки
20.40 Барабулька: забытый деликатес
22.30 Горячие парни 2. Андрей Макаревич
03.20 Приключения французов на Волге

DRIVE

05.00, 16.00 Мой гараж
05.30, 09.55, 22.00, 04.05 Автоособенности
06.00 Это вы можете
06.30, 23.00 Горячая десятка
07.00, 01.30 Байки от байкеров
07.30, 11.55, 12.55, 15.25, 17.00 Мотодизайн
07.35 Суперкросс 2009
08.30 Автошкола
08.45, 18.45 Снимая на ходу
09.00, 04.35 Автоклассика
09.25 Лучшие машины мира
10.25, 15.30 Автомобили будущего
10.55 Группа разбора
11.25 Pro moto
12.00 Волшебство "Харлея"
13.00 Внедорожники
13.30 Английские мотоциклы от А до Я
14.00 Встречное движение
14.30, 17.05, 20.25 Герои автострады
16.30 Мотомир с Анастасией Нифонтовой
18.00 50 машин, которые стоит попробовать
18.15 ИЗРАИЛЬ. Нам любые дороги дороги
19.00 Мотофристайл без правил
19.55 Персона
21.20 Рулевая тяга
22.30 Автошоу 2010
23.30 Форсаж
00.00 Автодрайв
00.30 Мотодрайв
01.00 Ретро авто
02.00 Контрольная поездка
02.40 Кругосветка по бездорожью
03.10 Хот-роды и другие крутые тачки

EXTREME

01.30, 05.40, 14.15, 22.10 Всемирная бойцовская лига
02.20, 02.45, 12.35, 13.00, 20.30, 20.55, 23.50, 00.15 Фабрика фантазий
03.10, 03.35, 23.00, 23.25 Последний воин
04.00, 04.25 Кулинарный экстрим
04.50, 13.25, 00.40 Следопыт
06.30, 07.00, 07.30 Экстремальный видеожурнал
08.00, 16.45 Чемпионат по серфингу O'Neil Cold Water Classics. Тасмания
08.25, 17.10 Европейские зимние X Games 2010
09.15, 10.05, 18.00, 18.50 Чемпионат по мотокроссу Lucas Oil AMA 2009
10.55, 11.20, 15.05, 15.30 Райд-гайд. Снежный экстрим-2009
11.45, 12.10, 15.55, 16.20, 19.40, 20.05 Клуб миллионеров
21.20 Готов на все

Euro Sport

09.30, 13.00 Биатлон. Чемпионат мира. Мужчины. Индивидуальные соревнования. Ханты-Мансийск (Россия)
10.30 Прыжки на лыжах с трамплина. Чемпионат мира. Командные соревнования. HS 134. Осло (Норвегия)
12.00 Лыжные гонки. Чемпионат мира. Мужчины. Масс-старт. 50 км вольным стилем. Осло (Норвегия)
14.00, 19.15, 23.30 Биатлон. Чемпионат мира. Женщины. Индивидуальные соревнования. Ханты-Мансийск (Россия)
15.45 Велоспорт. Велогонка Париж-Ницца. Франция. Этап 2
16.45, 00.45 Велоспорт. Велогонка Париж-Ницца. Франция. Этап 3
18.15, 01.45 Велоспорт. Велогонка Тиррено-Адриатика. Италия. Этап 1
20.30 Футбол. Евроголы. Новости
20.40 Вот это да!!!
21.45, 23.20 Избранное по средам
21.55 Новости конного спорта
22.00 Избранное по средам. Гость недели
22.10 Гольф. Тур PGA. Хонда Классик. Падм-Бич (Флорида/США)
23.10 Гольф клуб. Новости гольфа
23.15 Яхт клуб. Новости парусного спорта

Здоровье ТВ

05.00, 11.40, 16.10, 20.00, 02.40 Наболевший вопрос
05.50, 20.50 Я расту
06.30, 21.30 Секреты здоровья
06.55, 13.30, 21.55, 04.30 Кабинет красоты
07.35, 22.35 Ты - то, что ты ешь
08.00, 12.30, 23.00, 03.30 Энциклопедия заблуждений
08.30, 23.30 Вкус к жизни
09.20, 00.20 Тело человека
09.50, 00.50 Издержки производства
10.30, 01.30 Панацея
11.00, 02.00 Практика здоровья
12.45, 03.45 Азбука здоровья
12.50, 03.50 Клинический гипноз
14.00 Правила здоровья
14.35 Детская медицина
15.00 Большая пробежка
15.40 История болезней
17.00 Как не потерять здоровье
17.40 Женский журнал
18.20 Сколько вам лет?
18.50 Я победил эту боль
19.30 Ребенок родился

НТВ Детский Мир

05.00, 09.00, 13.00 Фильм-сказка "Старая, старая сказка"
06.35, 10.35, 14.35 М/с "По следам Бременских музыкантов"
07.00, 11.00 М/ф "Василиса Микулишна", "Старая лестница", "Почта", "Алим и его ослик"
08.00, 12.00 М/с "Уроки тетушки Совы", "Фантазеры из деревни Угоры", "Медведь-липовая нога"
15.00 Х/ф "Два дня чудес"
16.05 М/с "Необыкновенный матч" ф.1, "Про верблюжонка", "Тройная уха", "Снегирь"
17.00 М/ф "Последняя невеста Змея Горыныча", "Степа - моряк", "Крылатый, мохнатый да масленый"
18.00 М/с "Уроки тетушки Совы", "Верните Рекса"

Jetix

05.00, 15.00, 21.55, 00.25 Американский дракон
05.25, 10.45, 21.30 Новая школа императора
05.50 Лило и Стич
06.15, 12.25, 19.30 Приколы на переменке
06.20, 12.35, 15.30, 18.30, 03.45 Финес и Ферб
06.45, 11.35, 21.05, 02.30, 04.35 Кид vs Кэт
07.00, 09.05 Клуб Микки Мауса
07.25 Умелец Мэнни
07.50 Мои друзья Тигруля и Винни
08.15 Маленькие Эйнштейны
08.40 Спецагент Осо
09.30 Команда Гуфи
09.55 Легенда о Тарзане
10.20 Тимон и Пумба
11.10, 22.45, 02.05 На замену
12.00, 14.30, 00.00 Ким пять-с-плюсом
13.00, 19.00, 00.50, 02.55 H2O: просто добавь воды
13.30, 17.30, 20.15 Ханна Монтана
14.00 JONAS
16.00, 20.40, 01.15, 03.20 Все тип-топ, или жизнь Зака и Коди
16.30 Дайте Санни шанс
17.00, 19.45 Волшебники из Вэйверли Плэйс
18.00 Зик и Лютер
22.20, 04.10 Jimmy Cool
23.10, 01.40 Тоталли Спайс
23.35 Монстер Бастер Клаб

НОВИНИ КІНО НОВИНИ КІНО НОВИНИ КІНО

Джонні Депп не гратиме у фільмі Еміра Кустуріци

Незважаючи на багаторічну дружбу, однаковий світогляд і спільну роботу в "Арізонській мрії", Джонні Депп не зіграє в новому фільмі Еміра Кустуріци, як це передбачалося раніше.

В даний час на роль мексиканського революціонера Панчо Вілья розглядають дві кандидатури – Гаель Гарсія Берналь і Бенісіо Дель Торо. До речі, обидва актори раніше виконали роль революціонера Че Гевари.

У найближчому майбутньому Емір Кустуріца планує зустрітися з акторами, щоб нарешті визначитися, хто ж виконає головну роль у його фільмі "Сім друзів Панчо Вілья і жінка з шістьма пальцями".

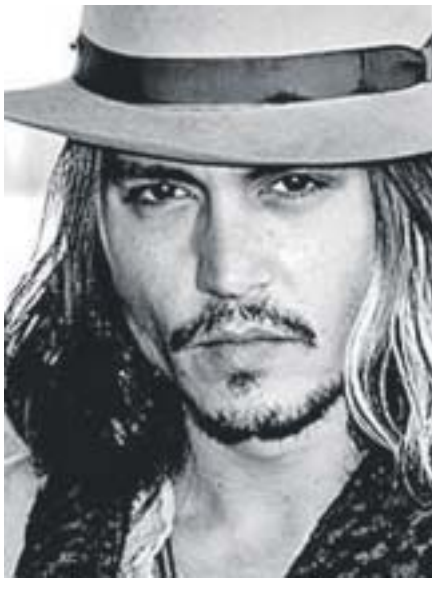

Колін Ферт має "Оскар" за роль короля

Уночі з 27-го на 28 лютого 2011 р. у Лос-Анджелесі відбулася 83-тя церемонія вручення головної кінопремії світу – "Оскара". Серед фаворитів дійства були стрічки "Чорний лебідь", "Соціальна мережа", "Король каже!" і "Початок ". Тріумфатором урочистого заходу став британський фільм "Король каже!", що отримав чотири статуетки.

"Оскар" за кращу режисуру отримав Том Хупер за фільм "Король каже!". "Краща чоловіча роль" – у Коліна Ферта. У номінації "Краща жіноча роль" перемогу здобула Наталі Портман. Призи за ролі другого плану, чоловічу і жіночу, відповідно, пішли до Крістіана Бейлу і Мелісси Лео, які зіграли екс-боксера, а нині наркомана та його мати у фільмі "Боєць" Девіда Рассела. Кращим оригінальним сценарієм був визнаний сценарій Девіда Сайдлера до фільму "Король каже!". Кращий адаптований сценарій – у Аарона Соркіна за "Соціальну мережу".

Кращий повнометражний анімаційний фільм – "Історія іграшок-3". Кращий короткометражний анімаційний фільм – "Загублена річ".

УТ-1

06.00 "Доброго ранку, Україно!"
06.00 Ранкова молитва
06.05, 06.30, 07.00, 07.30, 08.00, 12.00, 15.00, 18.20 Новини
06.10, 07.05, 08.05, 00.10 Спорт
06.15, 07.10, 08.10, 12.15, 15.30, 19.25, 21.45, 23.50, 01.45 Погода
06.20, 23.15, 23.35 Вертикаль влади
06.45 Православний календар
06.50 Фільм дня
07.15 Ера бізнесу
07.25 Автодрайв
07.50 М/ф
08.15 Огляд преси
08.20 Travel- чек
08.40, 00.50 Корисні поради
09.00, 21.00, 01.20 Підсумки дня
09.25, 19.00 Про головне
10.00, 18.15, 05.45 Друга смуга
10.05 Ток-шоу "Легко бути жінкою"
11.10 Здоров'я
12.10, 18.45, 21.35 Діловий світ
12.25 Аудієнція. Країни від А до Я
13.00 Шеф-кухар. Сніданок
13.15 Світло
13.45, 02.55 Т/с "Вічний поклик", 9 с. (із субтитрами)
15.15 Euronews
15.25, 05.50 Діловий світ. Агросектор
15.35, 05.00 Т/с "Зона" (із субтитрами)
16.15 Нащадки
16.40 Т/с "Атлантида" (із субтитрами)
17.25, 04.10 Т/с "Право на захист", 8 с. (із субтитрами)
19.40 Богатирські ігри
20.55 Офіційна хроніка
21.25 Світ спорту
21.55 Глибинне буріння
22.55 Трійка, Кено, Максима
23.00, 00.00 Підсумки
23.30 Підсумки дайджест
00.15 Шоу Біз
00.20 Від першої особи
01.50 ТелеАкадемія

УТ-2

06.05 "Служба розшуку дітей"
06.10, 11.55 Т/с "Тільки кохання"
06.55, 07.10, 07.50, 08.05, 09.10 "Сніданок з 1+1"
07.00, 08.00, 09.00, 17.00, 19.30, 23.30, 01.35 ТСН
07.25 М/ф
10.00, 17.50 "Сімейні драми"
10.55, 18.45 "Не бреши мені"
12.50, 22.30 Т/с "Маргоша - 4"
13.50, 05.20 Т/с "Ведмежий кут"
14.50 "Особиста справа"
15.50 "Шоу на два мільйони"
17.15 "Шість кадрів"
20.00 "Суперняня"
21.00, 21.40, 22.05 Т/с "Інтерни"
23.55 Х/ф "Схолола жертва"
01.50 Х/ф "Стриптизерки"
03.50 Х/ф "Сусід"

Інтер

04.55, 15.00 Т/с "Вулиці розбитих ліхтарів-10"
06.30, 07.10, 07.35, 08.10, 08.35 "З новим ранком"
07.00, 07.30, 08.00, 08.30, 09.00, 12.00, 18.00 Новини
09.10 Т/с "Повернення Мухтара-2".
10.05 Т/с "Таємниці слідства -8"
12.15 "Знак якості"
13.00 "Здоровенькі були"
14.00 "Судові справи"
17.00 "Сімейний суд"
18.10, 03.50 Т/с "Чокнута", 6 с.
19.00 Т/с "Обручка", 582 с.
20.00, 02.20 Подробиці
20.35 Т/с "Здрастуй, мамо" 51,52 с
22.33 "Гаряче крісло"
23.30 Д/ф "Брама часу."
00.40 Т/с "Переділ. Кров із молоком".
02.55 "Телевізійна служба розшуку дітей"
03.00 "Зрозуміти. Пробачити"

ICTV

05.15, 06.30, 03.15, 04.35 Погода
05.20, 04.05 Факти
05.35, 06.45 Світанок
06.25 Ділові факти
06.35, 09.25, 12.55, 19.15, 03.10 Спорт
07.30 Максимум в Україні
08.45 Факти. Ранок
09.30, 19.20, 02.45 Надзвичайні новини з Костянтином Стогнієм
10.30, 17.40 Т/с "Вулиці розбитих ліхтарів. Менти-3"
11.30 Т/с "Солдати-15"
12.30, 14.00 Анекдоти по-українськи
12.45 Факти. День
13.00 Під прицілом
14.20 Т/с "Вулиці розбитих ліхтарів"
15.25 Т/с "Хіромант"
18.45 Факти. Вечір
19.55 Футбол. Ліга Європи: ЦСКА (Москва, Росія) - Порту (Португалія)
22.00 Футбол. Ліга Європи: Динамо (Київ, Україна) - Манчестер Сіті (Англія)
00.00 3-й тайм
01.00 Х/ф "Зона висадки"
03.20 Т/с "Загін-4"
04.40 Т/с "Кістки-4"
05.25 Т/с "По закону"

П'ятий канал

06.00 Програма передач
06.01 "Час-Тайм"
06.15, 10.15, 13.10, 17.15, 18.55, 23.50 "Погода на курортах"
06.20, 18.45, 23.15, 00.20, 02.50, 04.20 "Час спорту"
06.30 "Ранок на 5-му"
09.10, 23.30, 02.40, 04.15 "Бізнес-час"
09.20, 11.20, 12.20, 14.10, 16.10, 17.50 "Погода в Україні"
09.25, 00.30, 03.30 "Автопілот-новини"
09.35, 13.20, 14.20 "5 елемент"
10.00, 11.00, 12.00, 13.00, 14.00, 15.00, 16.00, 17.00, 18.00, 20.30, 03.00 "Час новин"
10.30, 11.30, 12.30 "Прес-конференції у прямому ефірі"
10.55, 18.20, 00.25 "Погода у світі"
15.20 "Життя в задоволення"
16.20 "Драйв"
17.25, 04.40 "Акцент"
18.30, 23.40, 04.30 "Київський час"
19.00, 23.00, 00.00, 04.00, 05.00 "Час новин" (рос.)
19.25, 05.15 "Час: важливо"
21.00, 02.00 "Час"
21.30, 00.40 Суспільно-політичне ток-шоу "РесПубліка з Анною Безулик"
23.55, 02.55, 04.25 "Огляд преси"
03.40 "Хроніка дня"

СТБ

06.25, 01.40 "Бізнес+"
06.30 Т/с "Кулагін та Партнери"
06.55 Т/с "Комісар Рекс"
09.00 Х/ф "Знахар"
11.55 "Нез'ясовно, але факт"
12.55 "Битва екстрасенсів"
13.55 "Зіркове життя. Зіркові зради"
15.00 "Давай одружимося"
17.00, 22.25 "Паралельний світ"
18.00, 22.00 "Вікна-Новини"
18.15 "Неймовірна правда про зірок"
19.15 "Моя правда. Таємне життя "Іванушек інтернешнл"
20.20 "Містичні історії-2 з Павлом Костіциним"
23.25 Т/с "Доктор Хаус"
00.25 Т/с "Клініка"
01.30 "Вікна-Спорт"
01.45 Х/ф "Акселератка"

Новий канал

05.05 Руйнівники міфів
05.50 М/с "Сімейка Аддамсів"
07.00, 07.10, 07.40 "Підйом"
07.05 Смішарики
07.30, 09.00, 19.00, 00.45 Репортер
07.35, 09.05, 19.20, 01.05 Погода
09.10 Х/ф "Багатій Річчі"
11.25 Т/с "Курсанти"
13.50, 16.55 Т/с "Татусеві дочки"
14.45, 15.45 Teen Time
14.50 Т/с "Ай-Карлі"
15.50 Т/с "Останній акорд"
17.50, 20.35 Т/с "Вороніни"
19.15, 01.00 Спортрепортер
19.35 Смішно, до болю
21.40 Мрії збуваються
22.45 Т/с "Щасливі разом"
23.45 Т/с "Межа"
01.10 Служба розшуку дітей
01.15 Х/ф "Примара в глибині"
02.45, 03.15 Зона ночі Культура
02.50 Вічний хрест
03.20 Та, що поруч
03.35 Густиня
04.00, 05.00 Зона ночі
04.05 Невідома Україна

ТЕТ

06.30, 08.00 "Мультик з Лунтіком"
07.00 "Байдиківка"
07.30 "Телепузики"
08.30, 19.30 "Дом-2"
09.30, 17.30 "Жіноча ліга"
10.00, 15.30 Т/с "Хто у домі господар".
11.00 "Щастя є"
12.00 "Звана вечеря"
13.00 "Давай одружимося"
14.00, 22.00 "Теорія зради"
15.00, 19.00 "Твою маму!"
16.30 Т/с "Інститут шляхетних панянок", 19 с.
18.00, 21.00, 00.30 Т/с "Універ".
20.30 "Дом-2". Спецвипуск
21.30, 00.00 Т/с "Реальні пацани"
23.00 "Надобраніч, мужики!"
01.00, 06.00 Телемагазин
01.30 "До світанку"

НТН

05.50 Х/ф "Третій тайм"
07.10 Х/ф "Перша кінна", 1 с.
08.40, 19.00, 21.30, 00.30, 03.45, 05.05 "Свідок"
09.00, 22.00 Т/с "NCIS: полювання на вбивцю"
10.00, 23.00 Т/с "Закон і порядок"
11.00, 20.20 Т/с "CSI: Лас-Вегас"
12.00, 00.00 Т/с "Детективи"
12.35, 01.00 Т/с "Марш Турецького - 3"
14.30, 19.20 Т/с "Боєць"
15.30 Х/ф "Перша кінна", 2 с.
16.50 Х/ф "Люди в океані"
18.30 "Легенди карного розшуку". Путівка в життя
02.45 "Речовий доказ"
04.10 "Правда життя"
04.35 "Агенти впливу"
05.25 "Політтерор"

Тоніс

06.00, 07.00, 18.30, 20.30, 23.15, 03.00 "24 години"
06.10, 18.45, 23.30 "Життя"
06.20, 07.45 М/ф
06.30 Переможний голос віруючого
07.10, 18.40, 23.25 24 години Бізнес
07.15 Створи себе
07.20 "Життя зі знаком +"
08.00, 18.55 Скромна чарівність сучасних технологій
08.30, 19.45 Вода - лінія життя
09.00, 21.10 Хіт-парад дикої природи
10.05, 15.40, 02.30 Твій Хіт
10.50, 17.00 Життя серед життя
11.15, 17.30 Це корисно знати
12.15 Погляд у майбутнє
15.00 Служба розшуку дітей
16.30, 03.10, 05.15 Диваки
20.15, 23.40, 05.45 Сильні світу сього
20.50 24 години. Головне питання
22.15 Індія: Магічні тигри
00.00 Таємниці долі
03.40 Провісники незалежності

ТВІ

06.00 Классная реклама
07.00, 18.00, 20.30, 05.00 Сегодня
07.30 Медицина
07.40, 05.30 Полное мамаду
08.00, 16.00 Т/с "Застава"
09.45 Труднейший в мире ремонт
12.00, 17.00 Т/с "Близнецы"
13.00 Оружие будущего
14.00 "Охотники за НЛО"
15.00 Т/с "24"
18.30 Криминальная Россия
19.30 Правда Виталия Портникова
21.00 Вечер с Николаем Княжицким
23.00 Созданный разрушать
00.00 Х/ф "Обнимая темноту"
01.30 КлубНички
03.30 Х/ф "Летящий на огонь"

ТРК Україна

06.00, 05.15 Срібний апельсин
06.50, 17.00, 19.00, 03.30 Події
07.10 Т/с "Єфросинія. Продовження", 10 с.
08.20, 14.00, 22.20 Т/с "Слід"
08.55 Т/с "Дорожній патруль" (закл. с.)
10.00 Т/с "Глухар. Повернення. Ч 2", 13 с.
11.00 Т/с "Маруся. Повернення", 28 с.
12.00 Т/с "Любов та інші дурощі", 66 с.
13.00, 04.30 Ток-шоу "Нехай говорять"
15.40, 03.00 Щиросерде зізнання
16.10 Федеральний суддя
17.15, 03.50 Критична точка
18.00 Т/с "Єфросинія. Продовження", 11 с.
19.20 Т/с "Маруся. Повернення", 29 с.
20.15 Т/с "Глухар. Повернення. Ч 2", 14 с.
21.15 Т/с "Дорожній патруль - 2", 1 с.
00.00 Т/с "Тюдори",6 с.
01.10 Х/ф "З мене вистачить"

М-1

07.00, 08.00 Guten Morgen!
07.30, 21.00 Блондинка в шоколаде
09.00, 09.40, 12.10, 13.10, 14.10, 16.10, 19.00, 20.10, 21.40, 22.40, 23.30, 01.10 Хіти Non-Stop
09.30, 12.00, 13.00, 14.00, 15.30, 18.00, 20.00, 21.30, 22.30, 01.00 eMOneNews
15.00 Snoop Dogg's
15.40 Флінстоуни
18.10 CoolBaba.cc
20.30 Blond 007
23.00 Дівчата в маєтку Плейбоя

Мегаспорт

06.00, 08.10 Ігри патріотів
06.40 Гід: перший погляд
07.20 Баранчик Шон
07.40, 13.45 Гаджет шоу
09.00 Тест на виживання
11.00 Смертельна зустріч
13.00, 19.15 Руйнівники міфів
14.15, 20.15 Top Gear
15.15, 21.15 Секретні історії
16.15, 22.15 Шукачі
17.15, 23.00 Історія зброї
18.15, 00.00 Еліта спецназу
01.00 Основний інстинкт
02.00 Азбука сексу
02.40 Зірка стриптизу
03.20 NUTS
04.00 БУМ. Вся правда
04.10 МЕГА - А.Р.М.І.Я
04.40 Термінатори

м. Тернопіль ТВ-4

06.00, 10.00, 18.00 Т/с "Запороги"
06.45, 09.15, 10.45 Ранковий фітнес
07.00, 16.00, 19.00 22.00 00.30 03.30 Провінційні вісті
07.30, 18.50, 22.30 00.55 21.25 Оголошення. Бюро знахідок
07.35 Формула здоров'я
08.30 Переможний голос віруючого
09.00, 00.15 Час-Тайм
09.30, 17.00 "Живе багатство України"
11.00, 16.10 Дитяча година
12.00 Дитяча програма "Пригоди Крапусі та Водознайка"
12.10, 02.30 Концерт І.Брухаля у Тернополі, 2 ч
13.00 "Коліжанка"
13.30, 02.00 "Тільки тут"
14.00 Х/ф "Ключі від дому"
17.30 Музичні делікатеси
19.30, 21.00 Наші вітання
20.00, 01.00 Знати більше
21.30 "Автобench"
22.35, 04.00 Х/ф "Коробка"

ІНТБ

07.00, 07.40, 08.40, 16.40 Мультсалон
07.10, 08.10, 11.15, 13.25, 15.25, 17.25 "Сінема"
07.15, 08.15 Новини. Новини з павутини. Погода. Гороскоп. Хронограф
09.00 "Відверто про політику"
10.00, 18.30, 20.30, 22.00, 23.30 Новини. Новини з павутини. Погода. Гороскоп. Хронограф. Телебіржа
10.30, 16.00 Дитяча програма "Капітошка"
11.00, 12.00, 14.00, 17.30, 23.00 "День в Україні"
11.30 Д/с "Феєрія мандрів"
12.30, 17.45 "Про сім'ю"
12.50, 18.20 "Школа життя"
13.00, 15.00, 17.00 Новини. Новини з павутини. Хронограф. Телебіржа
13.30 Український хіт
14.30 "Гаряча лінія"
15.30 "Сад. Город. Квітник"
18.00 "Срібний струмок"
19.00 "Слід"
19.30 "Профі за день"
20.00 "Українські традиції"
21.00 "Влада відповість"
22.30 "Кава з вершками"
00.00 Електростанція
01.00 Саркофаг
02.00 До півночі далеко
04.00 Подих 80-тих
05.00 Кімната відпочинку

м. Тернопіль ТТБ

07.30, 19.20, 21.50, 23.10 Погода
07.35, 13.00, 19.00, 21.30 "Вісті ТТБ"
07.55, 11.40, 18.50, 21.25, 23.05 "Пісні нашого краю"
10.00 "Живе багатство України". (Київський зоопарк)
10.20 "Спортивні меридіани"
10.30 "Актуальне інтерв'ю"
11.00 М/ф
11.20, 19.55, 22.25 "На музичній хвилі"
11.25 "Гра долі". (І. Карпенко-Карий. ч.1)
11.45 "Літопис". ("Шевченко у нашій хаті")
12.00 "Скарби роду"
12.20 Д/Ф "Тарас Шевченко.Заповіт", 7 с.
13.10 "Магнолія-ТВ. Служба розшуку дітей"
13.15 "Тема пік"
13.20 "Замки Тернопілля". (Збараж)
13.30 Мультклейдоскоп
14.00 "Мамина школа"
14.15 "Стожари". (Концерт П. Дворського. ч.1)
15.15 "Чук і Гек" ?
16.00 "Український спів у світі"
17.00 "Пульс України"
17.10 Передачі ДТРК ""
18.10 Д/Ф "Тарас Шевченко. Заповіт.", 8 с.
19.25 "Край, в якому я живу"
19.30 Програма для іменинників "Пісня в дарунок"
19.40 "Гра долі". (І. Карпенко-Карий. ч. 2)
20.00 "Усім миром"
20.30 "Час країни"
21.00 "Вечірня казка"
21.15 "Я хочу сказати"
22.00 "Унікуми Тернопілля"
22.20 Телезамальовка
22.30 "Велети духу і слави. Українська місія"
22.35 "Літопис". (М. Паращук)
22.45 "Дерев'яні церкви Львівщини"

ОРТ международное

05.00, 09.00, 12.00, 15.00, 18.00, 04.00 Новости
05.05 "Доброе утро"
09.15 "Контрольная закупка"
09.45 "Жить здорово!"
10.55 "ЖКХ"
12.15, 02.15 "Модный приговор"
13.15, 01.45 "Детективы"
14.00 Другие новости
14.20 "Понять. Простить"
15.20 "Хочу знать"
15.55 "Вкус жизни"
16.55 "Федеральный судья"
18.15, 01.05 "След"
19.00, 04.05 "Давай поженимся!"
20.00, 03.10 "Пусть говорят"
21.00 "Время"
21.30 Х/ф "Любовь без правил", 2 с.
22.40 "Владимир Гостюхин. Территория моей любви"
23.45 Ночные новости
00.05 "Привычка жениться"

ОРТ 1 канал

07.00, 10.00, 13.00, 16.00, 19.00, 06.00 Новости
07.05, 10.15 "Доброе утро"
11.05, 02.35 "Жить здорово!"
12.05 "ЖКХ"
13.15 "Контрольная закупка"
13.40, 06.05 "Модный приговор"
14.35, 02.00 "Детективы"
15.00 Другие новости
15.30 "Понять. Простить"
16.20 "Хочу знать"
16.45 "Смак"
17.20, 05.15 Т/с "Обручальное кольцо"
18.05 "Федеральный судья"
19.20, 01.25 "След"
20.00, 04.25 "Давай поженимся!"
21.00, 03.30 "Пусть говорят"
22.00 "Время"
22.30 Х/ф "Любовь без правил", 2 с.
23.30 "Владимир Гостюхин. Территория моей любви"
00.20 Ночные новости
00.35 "Привычка жениться"

РТР

04.00 "Утро России"
08.05 "Гуд бай, Америка. Композитор Зацепин"
09.00 "О самом главном". Ток-шоу
10.00, 13.00, 15.00, 19.00 Вести
10.30, 13.30, 15.30 Местное время. Вести-Москва
10.50 "С новым домом!". Ток-шоу
11.50 Т/с "Маршрут милосердия"
12.45 Вести. Дежурная часть
13.50 "Кулагин и партнеры"
15.50 Т/с "Ефросинья. Продолжение"
16.55 Т/с "Все к лучшему"
17.55 Т/с "Институт благородных девиц"
19.30 Местное время. Вести
19.50 "Спокойной ночи, малыши!"
20.00 Т/с "Откройте, это я"
21.50 "Поединок"
22.50 "Вести+"
23.10 Х/ф "Возвращение Супермена"
02.15 Х/ф "Deadline"
03.20 "Городок". Дайджест

РТР планета

05.00 "Утро России"
09.05, 04.05 "Гуд бай, Америка. Композитор Зацепин"
10.00, 13.00, 15.00, 19.00 Вести
10.30 Местное время. Вести-Москва
10.45 "Городок". Дайджест
11.15 "С новым домом!". Ток-шоу
12.05 "О самом главном". Ток-шоу
13.30, 02.10 Вести-Спорт
13.40, 21.30 Т/с "Опера. Хроники убойного отдела. Новая версия. Питерский транзит"
14.30, 22.20 "Кулагин и партнеры"
15.30, 19.45 Т/с "Подарок судьбы"
17.10, 02.35 Т/с "Слово женщине"
18.05, 03.20 Т/с "Ефросинья"
22.55 Вести.ru
23.10 "Поединок"
00.00 "Вести+"
00.15 Т/с "Крем"
01.00 Х/ф "Сердце не камень", 2 с.

НТВ

03.55 "НТВ утром"
07.30 Т/с "Таксистка"
08.30, 14.30, 17.30 Обзор. Чрезвычайное происшествие
09.00, 12.00, 15.00, 18.00 Сегодня
09.20 "В зоне особого риска"
09.55 "До суда"
11.00 Суд присяжных
12.30 Т/с "Гончие"
15.30 Т/с "Улицы разбитых фонарей"
18.40 Т/с "Погоня за тенью"
21.50 Футбол. Лига европы УЕФА. "Твенте" (Голландия) - "Зенит" (Россия)
00.00 "Лига Европы УЕФА. Обзор"
00.30 Кулинарный поединок
01.30 Х/ф "Бес"
03.25 Особо опасен!

НТВ мир

03.55 "НТВ утром"
07.35 "Кулинарный поединок"
08.35, 14.35, 17.35, 02.10 Обзор. Чрезвычайное происшествие
09.00, 12.00, 15.00, 18.00 Сегодня
09.25 Золотая пыль
10.00 "До суда"
11.00 Суд присяжных
12.40, 20.30 Т/с "Братаны-2"
15.30 Главная дорога
16.05 Дачники
16.35 Т/с "Возвращение Мухтара-2". "Кровавые слезы испанки"
18.45 "Дела семейные"
19.35 Т/с "Богини правосудия", 4 с.
22.20 Х/ф "Выйти замуж за генерала"
00.30 Т/с "Рублёвка. LIVE"

НТВ Наше кино

05.00 "Без видимых причин"
06.25 "Концерт для крысы"
08.20 М/ф "Дорогая копейка"
08.40 "Обыкновенное чудо"
10.25 "Обрыв", 1-2 с.
13.00, 21.00 "Прикованный"
14.55, 22.55 "Красная стрела"
16.35, 00.35 "Четыре страницы одной молодой жизни"
18.05, 02.05 "Письмо из юности"
19.25, 03.25 "Звезда и смерть Хоакина Мурьеты"

RTVI

06.00, 18.00 "Особое мнение", "Экономические новости"
07.00 М/ф
08.00 "Вечерние новости из Америки"
09.00 Т/с "Агентство "Золотая пуля". Дело о таможеннике"
10.00 Т/с "Пятая группа крови", 15 с.
11.00 "Германия за неделю"
12.00 "В круге света"
13.00 Х/ф "В небе "Ночные ведьмы", мультфильмы
15.00, 02.00 Т/с "Агентство "Золотая пуля". Дело о покушении на независимость"
16.00, 01.00 "Особое мнение"
17.00, 05.00 Т/с "Улицы разбитых фонарей-5. Свежая кровь"
19.00, 04.00 "Кейс"
20.00 "Полный альбац"
21.00, 03.00 Т/с "Пятая группа крови", 16 с. (закл.)
22.00 "Сейчас в мире"
23.00 Х/ф "Соблазн", мультфильмы для взрослых

REN-TV

04.00 "Неизвестная планета": "Возвращение к папуасам", 2 ч.
04.30 "Детективные истории": "Код жертвы"
05.00, 12.00 "Званый ужин"
06.30, 16.00 Т/с "Солдаты-4"
07.30, 19.00 Т/с "Опера. Хроники убойного отдела"
08.30, 11.30, 15.30, 18.30, 22.30 "Новости 24"
09.00 "Не ври мне!"
10.00 "Час суда"
11.00, 15.00, 22.00 "Экстренный вызов"
13.00 Х/ф "Сокровище Гранд-Каньона"
17.00 "В час пик"
20.00 Т/с "Джокер"
21.00 "Секретные территории": "НЛО. Соседи по солнцу"
23.00 Т/с "Спартак": "Кровь и песок"
01.15 "В час пик" Подробности
02.00 "Покер после полуночи"
03.00 "2012. Апокалипсис наступит завтра"

TVCI

06.00 "Настроение"
08.35 Д/ф "Владимир Гостюхин. Герой не нашего времени"
09.15, 16.40, 22.55 Т/с "Ермоловы"
10.00 "Приглашает Борис Ноткин"
10.30, 02.00 "Врачи". Ток-шоу
11.15 М/ф "Дедушка Мазай и зайцы"
11.30, 14.30, 17.30, 20.30 События
11.45, 17.50, 00.30 Т/с "Огонь любви"
12.30, 01.15 Д/с "Эрмитаж 3". "Рубенс и Рембрандт"
13.00 Д/ф "Приморский кошмар"
13.55, 22.25 Д/с "Собаки от А до Я"
14.45, 03.35 "Pro жизнь". Ток-шоу
15.25, 04.15 "Музыкальная история". Андрей Макаревич
15.50 "Деловая Москва"
16.15, 01.45 "Петровка, 38"
16.30 "Энциклопедия". Цы Си
18.35, 02.45 Д/ф "Я пел всем сердцем... Вадим Козин"
19.15, 04.50 Т/с "Ангел из Орли"
20.00 М/ф "Бабушка-метелица", "Дедушка Мазай и зайцы"
20.55 Д/ф "Александр Зацепин. Этот мир придуман не мной..."
21.45 "Хроники московского быта. Кто возьмёт билетов пачку?"
23.45 "Градъ-город". Трехпрудный и Малый Козихинский переулки
00.00 События. 25-й час

ТНТ

05.00 "Необъяснимо, но факт"
06.00, 06.25 М/с "Эй, Арнольд!"
06.55 М/с "Как говорит Джинджер"
07.30, 08.00, 01.00, 01.25 Т/с "Друзья"
08.30, 09.00, 18.00 Т/с "Универ"
09.30, 10.00, 13.00, 18.30 Т/с "Счастливы вместе"
10.40, 11.10 М/с "Губка Боб Квадратные штаны"
11.40, 12.00 М/с "Приключения Джимми Нейтрона, мальчика-гения"
12.30 М/с "Бэтмен: отважный и смелый"
13.30 "Дом-2. Live" Реалити-шоу
15.05 Х/ф "Однажды в Вегасе"
17.00, 19.00 Т/с "Интерны"
17.30, 19.30 Т/с "Реальные пацаны"
20.00 Х/ф "Бандитки"
22.00 "Дом-2. Город любви" Реалити-шоу
23.00 "Дом-2. После заката" Реалити-шоу. Спецвключение
23.30 "Секс с Анфисой Чеховой"
00.00 "Комеди Клаб"
01.55 Х/ф "Такер: Человек и его мечта"
04.05 "Комедианты" Шоу
04.20 Т/с "Саша + Маша"

МУЗ-ТВ

04.00, 05.00, 06.00, 07.00, 08.25, 14.40, 22.20 "PRO-новости"
04.05, 05.05, 00.50 "Муз-ТВ хит"
05.30, 06.05, 07.05 "Муз-заряд: музыка, звезды, мультвы"
07.30 "Наше"
08.10 М/ф
08.55 "Русский чарт"
09.55 "10 самых звездных болтунов"

10.25, 16.05 "Лифт"
11.00, 16.45 "Испытание верности"
11.30, 18.10 "Косметический ремонт"
12.00, 18.45 "Топ модель по-американски"
13.50 "Отель Любви"
15.10 "Звездные шуты"
17.10 "Укрощение строптивых: хочу стать принцессой!"
20.30 Т/с "Крем"
21.25 "Игра Крокодил. Новый сезон"
22.50 "Звезды - защитники природы"
23.50 "Big Love Чарт"

OTV

07.00 Мультисвіт
07.40, 08.15, 10.15, 11.15, 13.15, 16.15, 18.30, 19.15, 20.15, 21.20, 22.15, 02.15, 05.15 Interactive
08.00, 10.00, 13.00, 16.00, 19.00, 22.00, 02.00, 05.00 O-TV Every Day
11.00 Модна правда
18.00 Тін-клуб
20.00 Free Time
21.00 Bon Appetit!
00.00 OTV-ЧАТ

К-1

06.50 "ЧІЗ"
07.20 Т/с "Міліцейська академія"
07.45, 16.10 Т/с "Пригоди Геркулеса"
09.45 Т/с "Мисливці за чужими"
10.45, 18.10, 23.20 "Галілео"
11.15, 18.30 Т/с "Солдати"
13.10, 20.30 "Солдати й офіцери"
14.20, 21.20 Т/с "Зоряна брама"
23.45 "15 хвилин до завтра"
00.15 "Тиждень моди"
01.00 "Нічне життя"

РЕТРО

05.10, 17.10 Эта неделя в истории
05.40, 17.40, 20.30 Голубой огонек
06.20, 18.20, 21.15 Ретроспектива
06.25 Кабачок 13 стульев (1978 год)
07.25, 14.30, 19.25, 01.25 Кабачок ОСП-стулья
08.25, 12.20, 02.30 Портреты во времени
08.35 Х/ф "Вчера, сегодня, завтра"
10.30, 04.30 Битклуб и Мюзикладен
11.10, 23.10 Д/с "Выдающийся XX век"
12.30, 13.25 Кабачок 13 стульев (1969 год)
15.30, 20.25, 20.58, 00.20 XX век с Д. Дибровым
15.35 Х/ф "Кто войдет в последний вагон"
18.30 Кабачок 13 стульев (1970 год)
21.20 Х/ф "Темная сторона солнца"
00.25 Кабачок 13 стульев (1968 год)
02.40 Х/ф "Взмах крыльев бабочки"

Enter-фільм

06.00, 03.20 Саундтреки
06.10 М/ф СССР
09.10, 11.20 Телемагазин
09.40 Х/ф "Инкогнито из Петербурга"
11.50 Х/ф "Тартюф"
13.40 Х/ф "Человек с бульвара Капуцинов"
15.30 Х/ф "Тревожный месяц вересень"
17.10 Х/ф "Интервенция"
19.00 Х/ф "Романс о влюбленных"
21.45 Х/ф "Свой среди чужих, чужой среди своих"
23.35 Х/ф "Белинский"
01.25 Х/ф "Красные дьяволята"
02.35 Киноляпы
04.30 Кинотрейлеры

КІНО

06.00 М/ф(1)
06.20 М/с "Каппа Майки-2"
06.45 М/с "Жизнь робота-подростка"
07.10 М/с "Легенда дракона"
07.40 М/с "Годзилла"
08.00, 13.15 Т/с "Иерихон"
09.00 Телемагазин
11.00 "Удивительная наука"
11.25, 15.05 Т/с "Гении мести-3"
12.20, 16.00 Т/с "Горец"
14.10 Т/с "Крепкий орешек Джейн"
17.00 "Шоу дурацких рекордов"
17.35 "Лучшие нокауты мира"
17.55 "Сумасшедшая скрытая камера"
18.20 Х/ф "Миссия на Марс"
20.40, 21.05 М/с "Симпсоны"
21.30 Х/ф "Красная жара"
23.45 Единая лига ВТБ. БК "Азовмаш" (Мариуполь)-БК "Калев" (Таллинн, Эстония)
01.25 Х/ф "Князь тьмы"
03.10 Х/ф "Младший"
04.35 Х/ф "Дети капитана Гранта"

Телеклуб

19.00 Т/с "Аэропорт", 4 с. "Факир"
20.00 Т/с "Шериф". ф.6. "Ловушка", 2 с.
21.00 Т/с "Агент национальной безопасности - 5". ф.1. "Фамильные драгоценности", 1 ч.
22.00 Х/ф "Строговы", 4-5 с.
01.00 Т/с "Аэропорт", 5 с. "Тьма"
02.00 Т/с "Шахматист", 1 с.
03.00 Т/с "Агент национальной безопасности - 5". ф.1. "Фамильные драгоценности", 2 ч.

СТС

05.00 М/с "Космические спасатели лейтенанта Марша"
05.55 М/с "Смешарики"
06.00 М/с "Приключения мультяшек"
06.30, 14.30 Т/с "Папины дочки"
07.00 "Доброе утро на СТС"
08.00, 18.30, 21.35 Т/с "Воронины"
08.30, 18.00 "Одна за всех"
09.00 Т/с "Игрушки"
10.00, 22.05, 23.00 Т/с "6 кадров"
12.30 М/с "Семья почемучек"
13.00 М/с "Подземелье драконов"
13.30 М/с "Тутенштейн"
14.00 М/с "Скуби и Скрэппи"
16.30 "Галилео"
17.30 Т/с "Даешь молодежь!"
20.00 Х/ф "13 район"
22.30 Шоу "Уральских пельменей". Лучшее
23.30 "Инфомания"
00.00 Т/с "Теория большого взрыва"
00.30 Х/ф "Беовульф"
02.15 Х/ф "Лихач"
03.55 М/с "Приключения Конана-варвара"
04.45 Музыка на СТС

Hallmark

05.00, 03.20 Т/с "Война Фойла"
06.40, 12.30, 18.20 Т/с "Дамы семьи Гилмор"
07.35 Х/ф "Жанна д'Арк"
09.15 Т/с "Преступления моды"
10.50 Т/с "Джордан расследует"
11.40, 19.10 Т/с "Сплетница"
13.25 Х/ф "Надежды и ожидания Мэри"
15.05 Х/ф "Жажда успеха"
16.40, 17.30 Т/с "Ищейка"
20.00 Т/с "Три реки"
20.50 Х/ф "Милосердие"
21.40 Т/с "Хорошая жена"
22.25 Х/ф "Огромный рост"
00.00 Х/ф "Фото Клэр"
01.35 Х/ф "Муж напрокат"

zone reality

07.00, 19.05 За гранью понимания
07.50, 13.15 Торжество правосудия с Эрин Брокович
08.40, 16.35 Травма
09.30, 15.45, 20.50 Это чудо с Ромой Дауни
10.20, 10.45, 17.25, 17.50, 22.55, 23.20 Выездное судебное заседание
11.10, 11.35, 18.15, 18.40, 06.30 Детская реанимация
12.00 Линия жизни
12.50, 14.05, 02.40 Отдел поиска без вести пропавших
14.55, 15.20, 20.00, 20.25, 04.25, 04.50 Истинные герои
21.40 За чертой
22.05, 01.50 Необъяснимые тайны
23.45, 03.35 Тайна скелета
00.35, 05.15 Преступление и наказание. Австралия

Discovery

07.00 Джон, Кейт и восемь детей. Мальчики идут погулять
07.25, 15.20 Жить непросто людям маленького роста! Проблемы с метательной машиной
07.55, 15.45 Оденься к свадьбе. Перегрузка
08.20, 13.15 Король кондитеров. Сладости, нервы и кризис
08.50, 04.30 Дикие блюда. Вьетнам
09.45, 05.20 Дома на пляжах Австрали, 2 с.
10.40 Джон, Кейт и восемь детей. Прощай, старое жилище!
11.05 Джон, Кейт и восемь детей. Щенята
11.30, 16.10 Это лучше не носить, 17 с.
12.25 Запредельные торты. Зимняя свадьба
13.40 Повар на дому. Елена
14.05 Мастер на все руки. Познакомиться получше. Лиза и Кен
14.30 Джон, Кейт и восемь детей. Поход в музей
14.55 Джон, Кейт и восемь детей. Баскетбол
17.00 Лос-Анджелесские чернила. Крутая диета
17.50 Запредельные торты. Самые лучшие
18.40 Коронованные детки. Южное великолепие
19.30, 02.45 Мастер на все руки. Отполировать семейную реликвию. Рената и Мэтт
19.55, 03.10 Отремонтируй и продай с Томми Уолшем. США. Дейв
20.20, 01.00 Джон, Кейт и восемь детей. У нас сумасшедшая жизнь
21.10, 01.50 Это лучше не носить
22.00, 03.35 Король кондитеров. Пицца, дворняга и тесть
22.30 Запредельные торты. Сладости для Щелкунчика
23.20 Оденься к свадьбе. Практически семья
23.45 Я не знала, что беременна. Никогда не говори никогда
00.10 Коррекция веса. Семейная клиника. Дела семейные
04.00 Жить непросто людям маленького роста! После аварии
06.10 Няня по вызову. Семья Танджатко

NATIONAL GEOGRAPHIC

05.00 Опасные встречи: Убийственная скорость
06.00 Самые опасные животные: Индия
07.00, 12.00 Загадки юрского периода: Портрет динозавра
08.00, 13.00 Библия Дьявола
09.00 Великие миграции: Голод или пир
10.00, 16.00 Удивительный мир с Nat Geo
11.00 Реальность или фантастика? Туринская плащаница
11.30 Секунды до катастрофы: Авиакатастрофа в Амстердаме
14.00 Смертельно опасная дюжина: Африка
15.00 Великие миграции: Наука миграций
17.00 Худшие тюрьмы Америки: Жизнь после тюрьмы
18.00 Критическая ситуация: Штурм в Энтеббе
19.00, 04.00 Реальность или фантастика? Корабль-призрак
19.30, 04.30 Секунды до катастрофы: Авиакатастрофа на болотах Флориды
20.00, 23.00, 02.00 Лесное царство
21.00, 00.00, 03.00 В поисках акул: Большая мама
22.00 Запреты: Аутсайдеры
01.00 Критическая ситуация: Бунт талибов

Discovery

05.00 В мире машин
05.25, 13.10 Пятая передача
05.50, 10.25, 16.20 Мегастройки
06.45, 17.15, 21.50, 03.05 Как работают машины
07.10, 17.45, 22.20, 03.35 Как это работает
07.40, 13.35, 01.40 Разрушители легенд
08.35, 00.40, 04.00 Головоломы
09.30 Выжить любой ценой
11.20, 18.10, 22.45 Американский чоппер
12.15 Автомастерские
14.30 Грязная работенка
15.25 Американские лесорубы
19.05, 23.40 Оружие будущего
20.00 На пределе
20.55 Выжить в катастрофе
02.40 Молниеносные катастрофы

Discovery - science

07.00 Аппараты Да Винчи: Самоходные тележки
07.55 Самые необычные истории НЛО: Пришельцы-строители пирамид
08.50, 13.15 Интересно обо всем: Как мир меняется летом
09.45, 03.25, 17.25 Как это работает?
10.10, 17.00, 20.45, 00.30 Круче не придумаешь
10.40 Как все это устроено? Рок-концерт
11.30 Зеленые колеса: Battery Beach Burnout
11.55 Аппараты Да Винчи: Катапульта
12.45, 05.40 Странные связи: Наука о кряканьи
14.05, 06.10 Наше тело: уникальная машина: Зрение
14.55 Дикая планета: Звездные болячки
15.20 Новый мир: Поезда будущего
16.10 Короли строек: Академия наук
17.50 Головоломы
18.40, 22.00, 01.45 Вот это странно! Мрачная жатва
19.30, 22.50, 02.35 Лаборатория Спецэффектов: Контроль за движением
20.20 Как это работает: Наручники/Герметики/Баллоны для пропана
21.10, 00.55 Недружелюбная Вселенная: Умирающие звезды
23.40 Короли строек: Халландас
03.50 Войны на свалке: Внедорожники
04.45 В мире роботов

Animal Planet

05.00 Поместье сурикатов
05.25, 14.30 Дельфины будни
05.50 Пандамониум
06.40, 15.00 Все о собаках
07.10, 07.35, 04.10, 04.35 Разрушители стереотипов
08.05, 17.15 Зоотур Микаэлы
09.00 Территория животных
09.55, 10.20 SOS дикой природы
10.50 Полиция Филадельфии - отдел по защите животных
11.45 Общество по спасению животных
12.10 Ветеринары-стажеры
12.40, 22.45 Сердце львицы
13.30, 15.25, 18.10, 23.40 Введение в собаковедение
16.20 Путешествие длиной в жизнь
19.05, 00.35 Охотник за ядом
20.00, 01.30 На свободу с питбулем
20.55, 02.25 Я не должен был выжить!
21.50, 03.20 Дикие и опасные

Охота и Рыбалка

05.00, 20.00 Мастер рыболов
05.40, 09.00, 12.35, 14.00, 20.40, 00.00, 03.35 Охота без границ
06.40, 21.40 Особенности охоты на Руси
07.10, 22.10 Охота и рыбалка с Джеффом Томасом
07.45, 22.45 Мир подводной охоты
08.05, 23.00 Клевое место
08.35, 12.10, 23.30, 03.05 Секреты рыбалки с Бейбом Винкельманом
09.55 На крючке
10.10 Планета рыбака
10.35, 01.35 С удочкой в открытом океане
11.00, 02.00 Рыбалка в открытом море
11.35, 02.35 История охоты
14.55 Диалоги о рыбалке. Народный проект
15.15 Амуниция и снасти
15.50 В погоне за крупной рыбой с Ларри Далбергом
16.15 Секреты охоты с Бейбом Винкельманом
16.45 Охотничьи байки
17.05 Гордон в засаде
17.45 Подводные репортажи Гая Харви
18.20 Охота в Австрии
19.30 Мотолодки
00.55 Планета охотника

DRIVE

05.00 Мотофристайл без правил
05.55 Персона
06.25, 18.00, 00.05 Герои автострады
07.20 Рулевая тяга
08.00, 09.00, 13.25, 21.05 Автоособенности
08.30, 23.00 Мой гараж
09.30 Это вы можете
10.00, 02.30 Горячая десятка
10.30 Байки от байкеров
11.00, 15.25, 16.25, 18.55, 00.00 Мотодизайн
11.05, 20.10 Суперкросс 2009
12.00 Автошкола
12.15, 01.45 Снимая на ходу
12.30, 21.35 Автоклассика
12.55 Лучшие машины мира
13.55, 22.30 Автомобили будущего
14.25 Группа разбора
14.55 Pro moto
15.30 Волшебство "Харлея"
16.30 Внедорожники
17.00 Английские мотоциклы от А до Я
17.30 Встречное движение
19.00 Контрольная поездка
19.40 Городские джунгли. Питер
22.00, 04.00 Мотодрайв
23.30 Мотомир с Анастасией Нифонтовой
01.00 50 машин, которые стоит попробовать
01.15 ИЗРАИЛЬ. Нам любые дороги дороги
02.00 Автошоу 2010
03.00 Форсаж
03.30 Автодрайв
04.30 Ретро авто

EXTREME

01.30, 05.40, 14.15, 22.10 Всемирная бойцовская лига
02.20, 02.45, 12.35, 13.00, 20.30, 20.55, 23.50, 00.15 Фабрика фантазий
03.10, 03.35, 23.00, 23.25 Последний воин
04.00 Готов на все
04.50, 13.25, 00.40 Следопыт
06.30, 07.00, 07.30 Экстремальный видеожурнал
08.00 Чемпион Европы по серфингу 2008 Тим Боал и легенда мира альпинизма Бит Каммерландер
08.25, 17.10 Европейские зимние X Games 2010
09.15, 10.05, 18.00, 18.50 Чемпионат по мотокроссу Lucas Oil AMA 2009
10.55, 15.05 Летний Дью Тур 2010
11.45, 12.10, 15.55, 16.20, 19.40, 20.05 Клуб миллионеров
16.45 Чемпион Европы по серфингу 2008
21.20, 21.45 Чемпионат мира по мотофристайлу 2010

Euro Sport

09.30, 13.00 Биатлон. Чемпионат мира. Женщины. Индивидуальные соревнования. Ханты-Мансийск (Россия)
11.00 Конькобежный спорт. Чемпионат мира. Калгари (Канада). День 2
12.00, 15.45 Велоспорт. Велогонка Париж-Ницца. Франция. Этап 3
14.00, 00.00 Вот это да!!!
15.00 Велоспорт. Велогонка Тиррено-Адриатика. Италия. Этап 1
16.45, 01.45 Велоспорт. Велогонка Париж-Ницца. Франция. Этап 4
18.15 Велоспорт. Велогонка Тиррено-Адриатика. Италия. Этап 2
19.15 Футбол. Евроголы. Новости
19.25 Конькобежный спорт. Чемпионат мира. Инцелль . День 1
21.00 Боевые искусства. Бойцовский клуб
00.15 Про рестлинг. Обзор WWE (World Wrestling Entertainment)
00.45 Про рестлинг. Vintage Collection. США

Здоровье ТВ

05.00, 20.00, 03.25 Правила здоровья
05.35, 20.35 Детская медицина
06.00 Большая пробежка "Голливудская улыбка"
06.40, 21.40 История болезней
07.10, 17.40, 22.10 Наболевший вопрос
08.00, 23.00 Познай себя
08.40, 23.40 Будем здоровы
09.20 Завтра все будут жить по сто лет
10.20, 12.20, 18.45, 00.20, 01.20, 03.20 Азбука здоровья
10.25, 01.25 Не выходя из дома
11.00 Нетрадиционная медицина
11.40, 02.40 Разоблачение продуктов
12.25 Ты - то, что ты ешь
12.50, 03.50 Школа разума
13.30, 04.30 Курс лечения
14.00 Как не потерять здоровье
14.40 Женский журнал
15.20 Сколько вам лет?
15.50 Я победил эту боль
16.30 Ребенок родился
17.00 Практика здоровья
18.30 Энциклопедия заблуждений
18.50 Клинический гипноз
19.30 Кабинет красоты
21.00 Большая пробежка "Антистресс"
00.25 Когда еда убивает
02.00 О диетах и не только

НТВ Детский Мир

05.00, 09.00, 13.00 Х/ф "Два дня чудес"
06.05, 10.05, 14.05 М/с "Необыкновенный матч" ф.1, "Про верблюжонка", "Тройная уха", "Снегирь"
07.00, 11.00 М/ф "Последняя невеста Змея Горыныча", "Степа - моряк", "Крылатый, мохнатый да масленый"
08.00, 12.00 М/с "Уроки тетушки Совы", "Верните Рекса", "Дорожная сказка"
15.00 Х/ф "Стеклянные бусы"
16.10 М/с "Старые знакомые" ф.2, "Машенька и медведь", "Витамин роста"
17.00 М/ф "Чудесный колодец", "Квартет для двух солистов", "Почему ослик заупрямился?", "Сказка об очень высоком человеке", "Куда идет слоненок"
18.00 М/с "Уроки тетушки Совы", "Веселая карусель" №26

Jetix

05.00, 15.00, 21.55, 00.25 Американский дракон
05.25, 10.45, 21.30 Новая школа императора
05.50 Лило и Стич
06.15, 12.25, 19.30 Приколы на переменке
06.20, 12.35, 15.30, 18.30, 03.45 Финес и Ферб
06.45, 11.35, 21.05, 02.30, 04.35 Кид vs Кэт
07.00, 09.05 Клуб Микки Мауса
07.25 Умелец Мэнни
07.50 Мои друзья Тигруля и Винни
08.15 Маленькие Эйнштейны
08.40 Спецагент Осо
09.30 Команда Гуфи
09.55 Легенда о Тарзане
10.20 Тимон и Пумба
11.10, 22.45, 02.05 На замену
12.00, 14.30, 00.00 Ким пять-с-плюсом
13.00, 19.00, 00.50, 02.55 H2O: просто добавь воды
13.30, 17.30, 20.15 Ханна Монтана
14.00 JONAS
16.00, 20.40, 01.15, 03.20 Все тип-топ, или жизнь Зака и Коди
16.30 Дайте Санни шанс
17.00, 19.45 Волшебники из Вэйверли Плэйс
18.00 Зик и Лютер
22.20, 04.10 Jimmy Cool
23.10, 01.40 Тоталли Спайс
23.35 Монстер Бастер Клаб

ТОВ Стимекс Інжиніринг Груп
ОБЛАДНАННЯ
для пароконденсатних систем
spirax sarco
- конденсатовідвідники
- регулюючі клапна
- трубопровідна арматура
- сепаратори пари
- весь перелік на сайті
підбір обладання, енергоаудит, шеф-монтаж, ціни від виробника, прямі поставки
тел./факс: +38 0536-700-857, 067 354 73 05
www.stimexeng.com

САМІЗДАТ КИЇВСЬКА, 27
(0432) 50-20-11, 65-75-30

МПП фірма "МЕД"
НЕМИРІВСЬКЕ ШОСЕ, 201А
(0432) 50-22-80, 62-05-61
www.med-plast.com.ua

ДРУКУЄМО ВСЕ !
- календарі - візитки - брошури - буклети - листівки - флаєра
- блокноти - дипломи - каталоги - запрошення
СУВЕНІРНА ПРОДУКЦІЯ
ТЕЛ.: (0432) 50-20-99, 65-75-30

УТ-1

06.00 "Доброго ранку, Україно!"
06.00 Ранкова молитва
06.05, 06.30, 07.00, 07.30, 08.00, 12.00, 15.00 Новини
06.10, 07.05, 08.05 Спорт
06.15, 07.10, 08.10, 15.30, 00.10 Погода
06.20, 00.15, 00.35 Вертикаль влади
06.45 Православний календар
06.50 Фільм дня
07.15 Ера бізнесу
07.25 Автодрайв
07.50 М/ф
08.15 Огляд преси
08.20 Travel- чек
08.40, 00.50 Корисні поради
09.00, 21.00 Підсумки дня
09.25 Про головне
10.00 Ток-шоу "Легко бути жінкою"
10.55 Ток-шоу "Віра. Надія. Любов"
11.35 Околиця
12.10, 21.20 Діловий світ
12.20 "Надвечір'я" з Т. Щербатюк
13.00 Рік роботи Уряду: поворот до нової якості життя. Прес-конференція М.Я. Азарова
15.15 Euronews
15.25, 05.50 Діловий світ. Агросектор
15.35, 05.00 Т/с "Зона" (із субтитрами)
16.20 Магістраль
16.35 After Live (За лаштунками Шустер-Live)
16.55 Футбол. Чемпіонат України. Прем'єр-ліга. "Оболонь" (Київ) - "Металург" (Запоріжжя)
17.45 В ПЕРЕРВІ: Новини (із сурдоперекладом) та Погода
19.00, 21.25, 01.25 Шустер-Live
00.00 Підсумки
00.30 Підсумки дайджест
00.45 Шоу Біз
01.20 Трійка, Кено
02.25 Хіт-парад "Національна двадцятка" (із сурдоперекладом)
03.25 Біатлон. Чемпіонат світу. Естафета (чоловіки)

УТ-2

06.05 "Служба розшуку дітей"
06.10, 11.50 Т/с "Тільки кохання"
06.55, 07.10, 07.50, 08.05, 09.10 "Сніданок з 1+1"
07.00, 08.00, 09.00, 17.00, 19.30 ТСН
07.25 М/ф
10.00, 17.50 "Сімейні драми"
10.50, 18.45 "Не бреши мені"
12.40 Т/с "Маргоша - 4"
13.40 Т/с "Ведмежий кут"
14.40 "Гроші"
15.40 "Без мандата, без гламуру"
17.15 "Шість кадрів"
20.00 "Україна: історія катастроф. Зоопарк"
20.50 Х/ф "Таксі - 4"
22.35 "ГПУ"
23.40 Х/ф "Схолола жертва - 2"
01.15 Х/ф "Операція Че еевара"
02.50 Х/ф "Схолола жертва"
04.20 Х/ф "Зеллі та я"
05.45 Х/ф "Містер Бонс"

Інтер

04.45, 10.05 Т/с "Таємниці слідства -8"
06.15, 14.25 Т/с "Вулиці розбитих ліхтарів-10"
07.00, 07.30, 08.00, 08.30, 09.00, 12.00, 18.00 Новини
07.10, 07.35, 08.10, 08.35 Ранкова Пошта з Пугачовою і Галкіним
09.10 Т/с "Повернення Мухтара-2"
12.15 "Знак якості"
13.00 "Здоровенькі були"
14.00 Д/с "Детективи"
15.25 Т/с "Серафіма прекрасна", 1-2 с.
18.55 Т/с "Серафіма прекрасна", 3-4 с.
20.00 "Подробиці"
20.30 "Серафіма прекрасна", 5-6 с.
22.33 "Велика політика з Євгенієм Кисельовим"
01.45 Т/с "Переділ. Кров із молоком".
03.10 Подробиці
03.45 "Позаочі"

ICTV

05.45 Служба розшуку дітей
05.50, 06.20, 03.05, 04.00 Погода
05.55, 02.40 Факти
06.10 Ділові факти
06.30, 09.25, 12.55, 19.10 Спорт
06.35 Огляд матчів Ліги Європи
07.20, 13.00 Стоп-10
08.45 Факти. Ранок
09.30 Надзвичайні новини з Костянтином Стогнієм
10.00, 17.40 Т/с "Вулиці розбитих ліхтарів. Менти-3"
10.55 Т/с "Солдати-15"
11.55, 14.00 Анекдоти по-українськи
12.45 Факти. День
14.15 Т/с "Вулиці розбитих ліхтарів"
15.20 Х/ф "Зона висадки"
18.45 Факти. Вечір
19.15 Х/ф "Залюднений острів"
21.45 Х/ф "Залюднений острів-2: Сутичка"
23.50 Х/ф "Дежавю".
03.20 Т/с "Кістки-4"
04.05 Т/с "Мене звати Ерл-4"

П'ятий канал

06.00 Програма передач
06.01, 22.30 "Час-Тайм"
06.15, 10.15, 13.10, 17.15, 23.45 "Погода на курортах"
06.20, 18.50, 23.15, 00.20, 02.50, 04.20 "Час спорту"
06.30 "Ранок на 5-му"
09.10, 22.15, 23.30, 02.40, 04.15 "Бізнес-час"
09.20, 11.10, 12.20, 14.10, 16.10, 17.50, 22.45 "Погода в Україні"
09.25, 00.30, 03.30 "Автопілот-новини"
09.35, 13.20, 14.20 "5 елемент"
10.00, 11.00, 12.00, 13.00, 14.00, 15.00, 16.00, 17.00, 18.00, 20.30, 03.00 "Час новин"
10.30, 12.30 "Прес-конференції у прямому ефірі"
10.55, 18.10, 00.25 "Погода у світі"
11.15 "Сканер"
15.20 "Своїми очима"
16.20 "Трансмісія"
17.25, 04.40 "Хроніка дня"
18.15, 21.50, 03.40 "Вікно у Європу"
18.45, 23.40, 04.30 "Київський час"
19.00, 23.00, 00.00, 01.00, 04.00, 05.00 "Час новин" (рос.)
19.25, 01.15, 05.15 "Час: важливо"
21.00, 02.00 "Час"
23.50, 02.55, 04.25 "Огляд преси"
00.40 "Ресторанні новини"

СТБ

05.50 Т/с "Кулагін та Партнери"
06.15, 02.25 "Бізнес+"
06.20 Т/с "Комісар Рекс"
07.05 Х/ф "Благословіть жінку"
09.45 Х/ф "Мій генерал"
17.45, 22.00 "Вікна-Новини"
17.55 Х/ф "Дівчата"
20.00, 22.40 "Україна має талант!-3"
23.10 "ВусоЛапоХвіст"
00.15 Х/ф "Вірні друзі"
02.15 "Вікна-Спорт"
02.30 Х/ф "А якщо це кохання?"

Новий канал

05.00 Руйнівники міфів
05.45 Служба розшуку дітей
05.50 М/с "Сімейка Аддамсів"
07.00, 07.10, 07.40 "Підйом"
07.05 Смішарики
07.30, 09.00, 19.00, 01.00 Репортер
07.35, 09.05, 19.20, 01.20 Погода
09.10 Х/ф "Історія Попелюшки"
11.25 Т/с "Курсанти"
13.50, 16.55 Т/с "Татусеві дочки"
14.45, 15.45 Teen Time
14.50 Т/с "Ай-Карлі"
15.50 Т/с "Останній акорд"
17.50 Т/с "Вороніни"
19.15, 01.15 Спортрепортер
19.35 Здрастуйте, я - ваша мама!
21.35 Інтуїція
23.55 Т/с "Межа"
01.25 Х/ф "Як я одружився з убивцею"
02.50, 05.20 Зона ночі Культура
02.55 Іван Мазепа
04.00, 05.40 Зона ночі
04.05 Невідома Україна
05.25 Кохання всього життя

ТЕТ

06.30, 08.00 "Мультик з Лунтіком"
07.00 "Байдиківка"
07.30 "Телепузики"
08.30, 19.30 "Дом-2"
09.30, 17.30 "Жіноча ліга"
10.00, 15.30 Т/с "Хто у домі господар".
11.00 "Щастя є"
12.00 "Звана вечеря"
13.00 "Знайомство з батьками"
14.00, 22.00 "Теорія зради"
15.00 "Твою маму!"
16.30 Т/с "Інститут шляхетних панянок", 20 с.
18.00, 21.00, 00.30 Т/с "Універ".
20.30 "Дом-2". Спецвипуск
21.30, 00.00 Т/с "Реальні пацани"
23.00 "Надобраніч, мужики!"
01.00 Телемагазин
01.30 "До світанку"

НТН

05.50 Х/ф "Люди в океані"
07.05 Х/ф "Перша кінна", 2 с.
08.40, 19.00, 21.30, 00.30, 03.35, 05.20 "Свідок"
09.00, 22.00 Т/с "NCIS: полювання на вбивцю"
10.00, 23.00 Т/с "Закон і порядок"
11.00, 20.20 Т/с "CSI: Лас-Вегас"
12.00, 00.00 Т/с "Детективи"
12.35, 01.00 Т/с "Марш Турецького - 3"
14.35, 19.20 Т/с "Боєць"
15.30 Х/ф "Третій тайм"
17.05 Х/ф "Випробний термін"
02.45 "Речовий доказ"
04.00 "Правда життя"
04.50 "Агенти впливу"
05.40 "Політтерор"

Тоніс

06.00, 07.00, 18.30, 20.30, 23.15, 03.00 "24 години"
06.10 24 години. Головне питання
06.30 Переможний голос віруючого
07.10, 18.40, 23.25 24 години Бізнес
07.15 Створи себе
07.20 "Життя зі знаком +"
07.45 М/ф
08.00, 18.55 Скромна чарівність сучасних технологій
08.30, 19.45 Вода - лінія життя
09.00, 21.10 Хіт-парад дикої природи
10.05, 15.40, 02.30 Твій Хіт
10.50, 17.05 Життя серед життя
11.15, 17.30 Це корисно знати
12.15 Погляд у майбутнє
16.30, 03.10, 05.05 Диваки
18.45, 20.50, 23.30 "Життя"
20.15, 23.40, 05.35 Сильні світу сього
22.15 Полігон
00.00 Таємниці долі
03.30 Провісники незалежності
04.20 Трипільці

ТВІ

06.00 Классная реклама
07.00, 18.00, 20.30, 04.00 Сегодня
07.30 Особенный взгляд
08.00, 16.00 Т/с "Застава"
09.45 Труднейший в мире ремонт
12.00, 17.00 Т/с "Близнецы"
13.00 Оружие будущего
14.00 Мегакатастрофы
15.00 Пророчества Нострадамуса
18.30, 04.30 Х/ф "День зависимости"
21.00 Х/ф "Посланники"
22.30 Х/ф "После апокалипсиса"
00.00 КлубНички
02.00 Х/ф "Обнимая темноту"

ТРК Україна

06.00, 05.15 Срібний апельсин
06.50, 17.00, 19.00, 03.30 Події
07.10 Т/с "Єфросинія. Продовження", 11 с.
08.20, 14.00 Т/с "Слід"
08.55 Т/с "Дорожній патруль - 2", 1 с.
10.00 Т/с "Глухар. Повернення. Ч 2", 14 с.
11.00 Т/с "Маруся. Повернення", 29 с.
12.00 Т/с "Любов та інші дурощі", 67 с.
13.00, 04.30 Ток-шоу "Нехай говорять"
15.40 Щиросерде зізнання
16.10 Федеральний суддя
17.15, 03.50 Критична точка
18.00 Т/с "Єфросинія. Продовження", 12 с.
19.20 Т/с "Маруся. Повернення", 30 с.
20.15 Т/с "Охоронець - 3", 5-8 с.
00.10 Х/ф "Гербарій Маші Колосової"
02.00 Х/ф "Красуня і страховисько"

М-1

07.00, 08.00 Guten Morgen!
07.30 Блондинка в шоколаде
09.00, 09.40, 12.10, 13.10, 14.10, 16.10, 19.00, 20.10, 21.40, 22.40, 23.30, 01.10 Хіти Non-Stop
09.30, 12.00, 13.00, 14.00, 15.30, 18.00, 20.00, 21.30, 22.30, 01.00 eMOneNews
15.00 Snoop Dogg's
15.40 Флінстоуни
18.10 CoolBaba.cc
20.30 E! News weekly
23.00 Дівчата в маєтку Плейбоя

Мегаспорт

06.00 Ігри патріотів
06.40 Гід: перший погляд
07.20 Баранчик Шон
07.40, 13.45 Гаджет шоу
08.10 Великі перегони
09.00 Тест на виживання
11.00 Смертельна зустріч
13.00, 19.15 Руйнівники міфів
14.15, 20.15 Top Gear
15.15, 21.15 Секретні історії
16.15, 22.15 Шукачі
17.15, 23.00 Історія зброї
18.15, 00.00 Еліта спецназу
01.00 Покер. Російська покерна серія. Київ. Фінал. Друга частина
02.00 Основний інстинкт
02.40 Азбука сексу
03.20 Зірка стриптизу
04.00 БУМ. Вся правда
04.10 МЕГА - А.Р.М.І.Я
04.40 Термінатори

м. Тернопіль ТВ-4

06.00, 10.00, 18.00 Т/с "Запороги"
06.45, 09.15, 10.45 Ранковий фітнес
07.00, 16.00, 19.00 22.00 00.30 03.30 Провінційні вісті
07.30, 18.50, 21.25 22.30 00.55 Оголошення. Бюро знахідок
07.35, 21.45, 02.15 Незвідана країна
08.00 "Автобенч"
08.30 Переможний голос віруючого
09.00, 00.15 Час-Тайм
09.30, 17.00, 01.00 "Живе багатство України"
11.00, 16.10 Дитяча година
11.50 Дитяча програма "Чарівний ключик"
12.10, 02.30 Хіт-парад
13.00 "Багаті та відомі"
13.30 "Тільки тут"
14.00 Х/ф "Водій"
17.30 "Гал-кліп"
19.30, 21.00 Наші вітання
20.00 ТНЕУ - калейдоскоп подій
20.10, 01.30 "Погляд зблизька"
20.40 Телевізійна служба "Милосердя"
21.30, 02.00 "Гра долі"
22.35, 04.00 Х/ф "Коли сонце було богом"

ІНТБ

07.00, 07.35, 08.35, 16.00 Мультсалон
07.10, 08.10, 11.15, 13.25, 15.25, 17.25 "Сінема"
07.15, 08.15 Новини. Новини з павутини. Погода. Гороскоп. Хронограф
09.00 "Кава з вершками"
09.30, 12.00, 14.00, 17.30 "День в Україні"
10.00, 18.30, 20.30, 22.00, 23.30 Новини. Новини з павутини. Погода. Гороскоп. Хронограф. Телебіржа
10.30, 19.00 Д/с "Феєрія мандрів"
11.00, 13.45, 22.30 Український хіт
11.20 "Профі за день"
12.30 "Сад. Город. Квітник"
13.00, 15.00, 17.00 Новини. Новини з павутини. Хронограф. Телебіржа
13.30, 20.00 "Про сім'ю"
14.15 Український хіт
15.30 "Срібний струмок"
17.45 "За і проти"
18.00, 21.30 "Українські традиції"
19.30 "Життя буття"
21.00 "Гаряча лінія"
23.00 "Тижневик INTV"
00.00 Електростанція
01.00 До півночі далеко
02.00 Рок-н-рол до рання
05.00 Кімната відпочинку

м. Тернопіль ТТБ

07.30, 13.10, 19.20, 21.50, 23.20 Погода
07.35, 13.00, 19.00, 21.30 "Вісті ТТБ"
07.55, 13.20, 18.50, 23.15 "Пісні нашого краю"
10.00 "Унікуми Тернопілля"
10.20 "Гра долі". (І. Карпенко-Карий. ч. 2)
10.35, 14.20 "На музичній хвилі"
10.40 "Живе багатство України". (Севастопольський акваріум)
11.00 М/ф
11.30 "Усім миром"
12.00 Д/ф "Тарас Шевченко. Заповіт", 8 с.
12.40 "Літопис". (М. Паращук)
12.50 "Я хочу сказати"
13.15 "Замки Тернопілля".(Кременець)
13.30 Мульткалейдоскоп
14.00 "Мамина школа"
14.30 "Дерев'яні церкви Львівщини"
14.50, 19.40 Телезамальовка
15.00 "Стожари". (Концерт П. Дворського. ч.2)
17.00 "Пульс України"
17.10 Передачі ДТРК ""
18.10 Д/ф "Тарас Шевченко. Заповіт", 9 с.
19.25 "В об'єктиві ТТБ"
19.30 Програма для іменинників "Пісня в дарунок"
19.45 "І тільки музика". Муз.фільм
20.00 "На гостину до "Орисі"
20.30 "Час країни"
21.00 "Вечірня казка"
21.15 "Гра долі". (І. Карпенко-Карий. ч. 3)
21.55 "Магнолія-ТВ. Служба розшуку дітей"
22.00 "Вони прославили наш край". (о. Петро Овод)
22.15 "Західний експрес"
22.30 "Велети духу і слави. Українська місія"
22.35 "Літопис". (О.Черемшинський)
22.45 "Жар-зерна Миколи Руденка", 1 ч

ОРТ международное

05.00, 09.00, 12.00, 15.00, 18.00 Новости
05.05 "Доброе утро"
09.15 "Контрольная закупка"
09.45 "Жить здорово!"
10.55 "ЖКХ"
12.15 "Модный приговор"
13.15 "Детективы"
14.00 Другие новости
14.20 "Понять. Простить"
15.20 "Хочу знать"
15.55 "Вкус жизни"
16.55 "Федеральный судья"
18.15 "Поле чудес"
19.05 "Давай поженимся!"
20.00 "Пусть говорят"
21.00 "Время"
21.30 "Клуб Веселых и Находчивых". Высшая лига
23.50 Х/ф "Миннесота"
02.30 Х/ф "Вылет задерживается"
03.45 Х/ф "Кто поедет в Трускавец"
05.00 "Марина Дюжева. Я вся такая внезапная, противоречивая..."

ОРТ 1 канал

07.00, 10.00, 13.00, 16.00, 19.00 Новости
07.05, 10.15 "Доброе утро"
11.05 "Жить здорово!"
12.05 "ЖКХ"
13.15 "Контрольная закупка"
13.40, 06.05 "Модный приговор"
14.35 "Детективы"
15.00 Другие новости
15.30 "Понять. Простить"
16.20 "Хочу знать"
16.45 "Смак"
17.20 Т/с "Обручальное кольцо"
18.05 "Федеральный судья"
19.20 "Поле чудес"
20.10 "Давай поженимся!"
21.00 "Пусть говорят"
22.00 "Время"
22.30 "Клуб Веселых и Находчивых". Высшая лига
00.25 Х/ф "Миннесота"
03.00 Х/ф "Вылет задерживается"
04.15 Х/ф "Девушка с гитарой"

РТР

04.00 "Утро России"
08.05 "Мусульмане"
08.15 "Мой серебряный шар. Георгий Юматов"
09.10 "О самом главном". Ток-шоу
10.00, 13.00, 15.00, 19.00 Вести
10.30, 13.30, 15.30 Местное время. Вести-Москва
10.50 "С новым домом!". Ток-шоу
11.50 Т/с "Маршрут милосердия"
12.45 Вести. Дежурная часть
13.50 "Кулагин и партнеры"
15.50 Т/с "Ефросинья. Продолжение"
16.55 Т/с "Все к лучшему"
17.55 Т/с "Институт благородных девиц"
19.30 Местное время. Вести
19.50 "Спокойной ночи, малыши!"
20.00 "Юрмала"
21.15 "Песни кино". Творческий вечер Александра Зацепина
23.45 Х/ф "Без изъяна"
02.00 "Горячая десятка"
03.10 "Городок". Дайджест

РТР планета

05.00 "Утро России"
09.05 "Мой серебряный шар. Георгий Юматов"
10.00, 13.00, 15.00, 19.00 Вести
10.30 Местное время. Вести-Москва
10.45 "Городок". Дайджест
11.15 "С новым домом!". Ток-шоу
12.05 "О самом главном". Ток-шоу
13.30, 02.15 Вести-Спорт
13.40 Т/с "Опера. Хроники убойного отдела. Новая версия. Питерский транзит"
14.30 "Кулагин и партнеры"
15.30, 19.45 Т/с "Подарок судьбы"
17.10, 02.35 Т/с "Слово женщине"
18.05, 03.20 Т/с "Ефросинья"
21.30 "Юрмала"
22.40 Х/ф "Офицеры"
00.15 Т/с "Крем"
01.00 Х/ф "Путешествие будет приятным"
04.05 "Комната смеха"

НТВ

03.55 "НТВ утром"
07.30 Т/с "Таксистка"
08.30, 14.30, 17.30 Обзор. Чрезвычайное происшествие
09.00, 12.00, 15.00, 18.00 Сегодня
09.20 Спасатели
09.55, 03.10 "До суда"
11.00, 02.05 Суд присяжных
12.30 "Суд присяжных: главное дело"
15.30 Т/с "Улицы разбитых фонарей"
18.30 Следствие вели..
19.30 Чрезвычайное происшествие. Расследование
19.55 "Надежда на любовь". Бенефис Игоря Николаева
21.45 "НТВшники". Арена острых дискуссий
22.50 "Женский взгляд". Игорь Николаев
23.40 Х/ф "Вам письмо"

НТВ мир

03.55 "НТВ утром"
07.35 "И снова здравствуйте!" Спецвыпуск
08.35, 14.30, 17.35, 02.20 Обзор. Чрезвычайное происшествие
09.00, 12.00, 15.00, 18.00 Сегодня
09.25 Александр Журбин. Мелодии на память
10.00 "До суда"
11.00 Суд присяжных
12.40 Т/с "Братаны-2"
15.30 Спасатели
16.05 Дачники
16.35 Т/с "Возвращение Мухтара-2". "Гори, гори, моя свеча"
18.35 Следствие вели..
19.30 Чрезвычайное происшествие. Расследование
19.55 "Надежда на любовь". Бенефис Игоря Николаева
21.40 "НТВшники". Арена острых дискуссий
22.45 "Женский взгляд"
23.35 Х/ф "Марш славянки"
01.30 Т/с "Рублёвка. LIVE"

НТВ Наше кино

05.00 "Прикованный"
06.55 "Красная стрела"
08.35 "Четыре страницы одной молодой жизни"
10.05 "Письмо из юности"
11.25 "Звезда и смерть Хоакина Мурьеты"
13.00, 21.00 "Лапа"
14.35, 22.35 "Замок"
16.35, 00.35 "Приезжайте на Байкал"
17.55, 01.55 "Дверь без замка"
19.30, 03.30 "Второй раз в Крыму"

RTVI

06.00, 18.00 "Особое мнение", "Экономические новости"
07.00 М/ф
08.00 "Вечерние новости из Америки"
09.00 Т/с "Агентство "Золотая пуля". Дело о покушении на независимость"
10.00 Т/с "Пятая группа крови", 16 с. (закл.)
11.00 "Полный альбац"
12.00 "Кейс"
13.00 Х/ф "Соблазн", мультфильмы
15.00, 02.00 Т/с "Агентство "Золотая пуля". Дело об утопленной кассете"
16.00, 01.00 "Особое мнение"
17.00, 05.00 Т/с "Улицы разбитых фонарей-5. Налог на убийство"
19.00 "Осторожно, история!"
20.00, 04.00 "Всё так"
21.00, 03.00 Т/с "Объявлен в розыск", 1 с.
22.00 "Сейчас в мире"
23.00 "Германия за неделю"
00.00 "Арт-навигатор"
00.30 М/фдля взрослых"

REN-TV

04.00 "Неизвестная планета": "Возвращение к папуасам", 3 ч.
04.30 "Детективные истории": "Убить заложника"
05.00 "Неизвестная планета": "Марш тысячи самураев"
05.30, 12.00 "Званый ужин"
06.30, 16.00 Т/с "Солдаты-4"
07.30, 19.00 Т/с "Опера. Хроники убойного отдела"
08.30, 11.30, 15.30, 18.30 "Новости 24"
09.00 "Не ври мне!"
10.00 "Час суда"
11.00, 15.00, 22.00 "Экстренный вызов"
17.00 "В час пик"
20.00 Т/с "Джокер"
21.00 "Тайны мира": "Полтергейст"
22.30 "Бункер News"
23.30 "Кто здесь звезда? Идеальное интервью"
00.00 Х/ф "Ритуал"
02.00 "Покер после полуночи"
02.55 Т/с "Лунный свет"

TVCI

06.00 "Настроение"
08.05 М/ф "Дедушка Мазай и зайцы"
08.35 Д/ф "Тихая, кроткая, верная Вера..."
09.15, 16.40, 22.55 Т/с "Ермоловы"
10.00 "Музыкальная история". Андрей Макаревич
10.30, 02.00 "Врачи". Ток-шоу
11.20 М/ф "В лесу родилась елочка"
11.30, 14.35, 17.30, 20.45 События
11.45, 17.50, 00.30 Т/с "Огонь любви"
12.25, 01.15 Д/с "Эрмитаж 4". "Мир вещей"
12.55, 04.15 Х/ф "Прекрасная ложь"
14.50, 03.35 "Pro жизнь". Ток-шоу
15.25 Реальные истории
15.55 "Деловая Москва"
16.15, 01.45 "Петровка, 38"
16.30 "Энциклопедия". Эзоп
18.35, 02.45 Д/ф "Я пел всем сердцем... Леонид Утесов"
19.10 Х/ф "На Дерибасовской хорошая погода, или На Брайтон-Бич опять идут дожди"
21.15 "Добрый вечер, Москва!"
23.45 "Градъ-город". Северное Бутово: роза ветров
00.00 События. 25-й час

ТНТ

05.00 "Необъяснимо, но факт"
06.00, 06.25 М/с "Эй, Арнольд!"
06.55 М/с "Как говорит Джинджер"
07.30, 08.00, 01.00, 01.25 Т/с "Друзья"
08.30, 09.00, 18.00 Т/с "Универ"
09.30, 10.00, 13.00, 18.30 Т/с "Счастливы вместе"
10.40, 11.10 М/с "Губка Боб Квадратные штаны"
11.40, 12.00 М/с "Приключения Джимми Нейтрона, мальчика-гения"
12.30 М/с "Бэтмен: отважный и смелый"
13.30 "Дом-2. Live" Реалити-шоу
15.15 Х/ф "Бандитки"
17.00 Т/с "Интерны"
17.30 Т/с "Реальные пацаны"
19.00 "Экстрасенсы ведут расследование"
20.00, 00.00 "Комеди Клаб"
21.00 "Comedy Баттл. Турнир"
22.00, 03.35 "Дом-2. Город любви" Реалити-шоу
23.00 "Дом-2. После заката" Реалити-шоу. Спецвключение
23.30 "Секс с Анфисой Чеховой"
01.55 Х/ф "Пентхаус"
04.40 "Комедианты" Шоу

МУЗ-ТВ

04.00, 05.00, 06.00, 07.00, 08.25, 14.40, 22.20 "PRO-новости"
04.05, 05.05, 01.20 "Муз-ТВ хит"
05.30, 06.05, 07.05 "Муз-заряд: музыка, звезды, мульты"
07.30 "Наше"
08.10 М/ф
08.55 "Big Love Чарт"
09.55 "Стилистика"
10.25, 16.05 "Лифт"
11.00, 16.45 "Испытание верности"
11.30, 18.10 "Косметический ремонт"
12.00, 18.45 "Топ модель по-американски"
13.50 "Отель Любви"
15.10 "Звезды-путешественники"
17.10 "Укрощение строптивых: хочу стать принцессой!"
20.30 "Жена напрокат"
21.25 "Русский чарт"
22.50 "Звезды в мехах"
23.50 "vPROkate"
00.20 "Sexy Час"

OTV

07.00 Мультисвіт
07.40, 08.15, 09.15, 10.15, 13.15, 14.15, 15.15, 16.15, 18.20, 19.15, 21.20, 22.15, 02.15, 05.15 Interactive
08.00, 10.00, 13.00, 16.00, 19.00, 22.00, 02.00, 05.00 O-TV Every Day
09.00 Музичні подорожі
14.00 Модна правда
15.00 Free Time
18.00 Bon Appetit!
21.00 Калейдоскоп мандрівок
00.00 OTV-ЧАТ

К-1

06.50 "ЧІЗ"
07.20 Т/с "Міліцейська академія"
07.45 Т/с "Пригоди Геркулеса"
09.45 Т/с "Мисливці за чужими"
10.45, 18.10 "Галілео"
11.15, 18.30 Т/с "Солдати"
13.10, 20.30 "Солдати й офіцери"
14.20 Т/с "Зоряна брама"
16.10 Т/с "Молодий Геркулес"
21.20 "Бійцівський клуб"
22.15 "Мокрий зорепад"
23.00 Х/ф "Король вечірок"
01.00 "Нічне життя"

РЕТРО

05.10, 17.10 Д/с "Выдающийся XX век"
06.20, 20.45, 02.25 Портреты во времени
06.30, 07.25 Кабачок 13 стульев (1969 год)
08.30, 13.25, 19.45, 01.25 Кабачок ОСП-стулья
09.30, 14.25, 14.58, 18.20 XX век с Д. Дибровым
09.35 Х/ф "Кто войдет в последний вагон"
11.10, 23.10 Эта неделя в истории
11.40, 14.30, 23.40 Голубой огонек
12.20, 15.15, 00.20 Ретроспектива
12.30 Кабачок 13 стульев (1970 год)
15.20 Х/ф "Темная сторона солнца"
18.25 Кабачок 13 стульев (1973 год)
20.55 Х/ф "Модильяни"

00.25 Кабачок 13 стульев (1978 год)
02.35 **Х/ф "Вчера, сегодня, завтра"**
04.30 Битклуб и Мюзикладен

Enter-фільм

06.00, 04.30 Саундтреки
06.10 М/ф СССР
09.50, 12.20 Телемагазин
10.20 **Х/ф "Интервенция"**
12.50 **Х/ф "Романс о влюбленных"**
15.25 **Х/ф "Смешные люди"**
17.15 **Х/ф "Свой среди чужих, чужой среди своих"**
19.00 **Х/ф "Бешеные деньги"**
20.35 **Х/ф "Зимний вечер в Гаграх"**
22.20 **Х/ф "Холодное лето 53-ого"**
00.15 **Х/ф "Сердца четырех"**
01.55 **Х/ф "Минин и Пожарский"**
04.00 Киноляпы
05.00 Кинотрейлеры

КІНО

06.00 М/ф(1)
06.20 М/с "Каппа Майки-2"
06.45 М/с "Жизнь робота-подростка"
07.10 М/с "Легенда дракона"
07.40 М/с "Годзилла"
08.00, 13.15 Т/с "Иерихон"
09.00 Телемагазин
11.00 "Удивительная наука"
11.25, 15.05 Т/с "Гении мести-3"
12.20, 16.00 Т/с "Горец"
14.10 Т/с "Крепкий орешек Джейн"
17.00 Журнал Суперлиги
17.35 "Лучшие нокауты мира"
17.55 "Сумасшедшая скрытая камера"
18.20 **Х/ф "Красная жара"**
20.40, 21.05 М/с "Симпсоны"
21.30, 22.25, 01.35, 02.20 Т/с "Секретные материалы-5"
23.20 "Секс с Анфисой Чеховой"
23.50 **Х/ф "Наблюдатели"**
03.05 **Х/ф "Свинарка и пастух"**
04.25 Киногод
04.30 **Х/ф "Садко"**

Телеклуб

19.00 Т/с "Аэропорт", 5 с. "Тьма"
20.00 Т/с "Шахматист", 1 с.
21.00 Т/с "Агент национальной безопасности - 5". ф.1. "Фамильные драгоценности", 2 ч.
22.00 **Х/ф "Строговы", 5-6 с.**
01.00 Т/с "Аэропорт", 6 с. "Фуршет"
02.00 Т/с "Шахматист", 2 с.
03.00 Т/с "Агент национальной безопасности - 5". ф.2. "Забыть все", 1 ч.

СТС

05.00 М/с "Космические спасатели лейтенанта Марша"
05.55 М/с "Смешарики"
06.00, 12.30 М/с "Приключения мультяшек"
06.30, 14.30 Т/с "Папины дочки"
07.00 "Доброе утро на СТС"
08.00, 18.30 Т/с "Воронины"
08.30, 18.00 "Одна за всех"
09.00 Т/с "Игрушки"
10.00 **Х/ф "13 район"**
11.35 Т/с "6 кадров"
13.00 М/с "Новые приключения медвежонка Винни и его друзей"
13.30 М/с "Русалочка"
14.00 М/с "Аладдин"
16.30 "Галилео"
17.30 Т/с "Даешь молодежь!"
20.00 **Х/ф "Обнаженное оружие"**
21.45 "Случайные связи"
22.30 **Х/ф "Спасатель"**
01.05 **Х/ф "Присяжная"**
03.20 Т/с "Собачье дело"
04.15 М/с "Приключения Конана-варвара"
04.40 Музыка на СТС

Hallmark

05.00, 03.20 Т/с "Война Фойла"
06.40, 12.30, 18.20 Т/с "Дамы семьи Гилмор"
07.35 **Х/ф "Жанна д'Арк"**
09.15 **Х/ф "Муж напрокат"**
10.50, 02.30 Т/с "Джордан расследует"
11.40, 19.10 Т/с "Сплетница"
13.25 **Х/ф "Девушка-синоптик"**
15.05 **Х/ф "Танцы во время Луназы"**
16.40 **Х/ф "Решающий рывок"**
20.00 Т/с "Хорошая жена"
20.50, 21.40 Т/с "Ищейка"
22.30 Т/с "Три реки"
23.20, 00.50 Т/с "Преступления моды"

zone reality

07.00, 19.05 За гранью понимания
07.50, 13.15 Торжество правосудия с Эрин Брокович
08.40, 16.35 Травма
09.30, 15.45, 20.50 Это чудо с Ромой Дауни
10.20, 10.45, 17.25, 17.50, 22.55, 23.20 Выездное судебное заседание
11.10, 11.35, 18.15, 18.40, 06.30 Детская реанимация
12.00 Линия жизни
12.50, 14.05, 02.40 Отдел поиска без вести пропавших
14.55, 15.20, 20.00, 20.25, 04.25, 04.50 Истинные герои
21.40 За чертой
22.05, 01.50 Необъяснимые тайны
23.45, 03.35 Тайна скелета
00.35, 05.15 Преступление и наказание. Австралия

Discovery

07.00 Джон, Кейт и восемь детей. Корейский ужин
07.25, 15.20 Жить непросто людям маленького роста! После аварии
07.55, 15.45 Оденься к свадьбе. Практически семья
08.20, 13.15 Король кондитеров. Пицца, дворняга и тесть
08.50, 04.30 Энтони Бурден. Без предварительных заказов. Россия
09.45, 05.20 Дома на пляжах Австрали, 3 с.
10.40 Джон, Кейт и восемь детей. Склоны, санки и снег
11.05 Джон, Кейт и восемь детей. Поездка к ветеринару
11.30, 16.10 Это лучше не носить
12.25 Запредельные торты. Самые лучшие
13.40 Повар на дому. Джон
14.05 Мастер на все руки. Отполировать семейную реликвию. Рената и Мэтт
14.30 Джон, Кейт и восемь детей. У нас сумасшедшая жизнь
17.00 Лос-Анджелесские чернила. Вазэктомия Кори
17.50 Запредельные торты. Сладости для Щелкунчика
18.40 Коронованные детки. Южный блеск
19.30, 02.45 Мастер на все руки. Помощь в спальне. Холли и Дейв
19.55, 03.10 Отремонтируй и продай с Томми Уолшем. США. Чип
20.20, 01.00 Джон, Кейт и восемь детей. Любимые эпизоды телезрителей
21.10, 01.50 Это лучше не носить, 19 с.
22.00, 03.35 Король кондитеров. Дети, клетка и соревнование
22.30 Запредельные торты. Сладкие 16 лет
23.20 Оденься к свадьбе. Еще чуть-чуть
23.45 Я не знала, что беременна. У вас там ребенок?
00.10 Коррекция веса. Семейная клиника. Последняя надежда
04.00 Жить непросто людям маленького роста!
06.10 Няня по вызову. Семья Дизомма-Фаретра

NATIONAL GEOGRAPHIC

05.00 Опасные встречи: В мире медведей
06.00 Смертельно опасная дюжина: Африка
07.00, 12.00 Лесное царство
08.00, 13.00 В поисках акул: Большая мама
09.00 Великие миграции: Наука миграций
10.00, 16.00 Удивительный мир с Nat Geo
11.00 Реальность или фантастика? Корабль-призрак
11.30 Секунды до катастрофы: Авиакатастрофа на болотах Флориды
14.00 Самые опасные животные: Азия
15.00 Великие миграции: История создания фильма
17.00 Особо строгий режим: Женщины на краю пропасти - Детройт
18.00 Критическая ситуация: Чудесное спасение шахтеров
19.00, 04.00 Реальность или фантастика?: Привидения
19.30, 04.30 Секунды до катастрофы: Пожар в Лондонском метро
20.00, 23.00, 02.00 Морской патруль
21.00, 00.00, 03.00 С точки зрения науки: Субмарины 21-го века
22.00 Запреты: Проституция
01.00 Критическая ситуация: Спасательная операция в джунглях

Discovery

05.00 В мире машин
05.25, 13.10 Пятая передача
05.50, 10.25, 16.20 Мегастройки
06.45, 17.15, 21.50, 03.05 Как работают машины
07.10, 17.45, 22.20, 03.35 Как это работает
07.40, 13.35, 20.00, 01.40 Разрушители легенд
08.35, 00.40, 04.00 Головоломы
09.30 Выжить любой ценой
11.20, 18.10, 22.45 Американский чоппер
12.15 Автомастерские
14.30 Грязная работенка
15.25 Лесоповал на болотах
19.05, 19.35, 23.40, 00.10 Круче не придумаешь
20.55 Новый мир
02.40 Молниеносные катастрофы

Discovery - science

07.00 Аппараты Да Винчи: Катапульта
07.55 Расследование паранормального: Налет НЛО
08.50, 13.15, 02.35 Вот это странно! Мрачная жатва
09.45, 03.25, 17.25 Как это работает?
10.10, 17.00, 20.45, 00.30 Круче не придумаешь
10.40 Наше тело: уникальная машина: Зрение
11.30 Зеленые колеса: Биотопливо
11.55 Аппараты Да Винчи: Воздушный винт
12.45, 05.40 Странные связи: Рвотная машина
14.05 Лаборатория Спецэффектов: Контроль за движением
14.55 Дикая планета: Белый террор
15.20 Недружелюбная Вселенная: Умирающие звезды
16.10 Короли строек: Халландас
17.50 Головоломы
18.40, 22.00, 01.45 Научная нефантастика: физика невозможного: Колонизировать галактику
19.05, 22.25, 02.10 Научная нефантастика: Смерть планеты
19.30, 22.50 Сквозь кротовую нору с Морганом Фрименом: За пределами темноты
20.20 Как это работает: Меховая одежда/Катафалки/Арматура внешнего освещения/Подставки мячиков в гольфе
21.10, 00.55 Машина будущего: Корпус
23.40 Гигантские стройки: Самые большие подводные трубопроводы
03.50 Супер-войны на свалке: Снегоходы
04.45 В мире роботов
06.10 Идеальная катастрофа: Суперторнадо

Animal Planet

05.00 Поместье сурикатов
05.25, 14.30 Дельфиньи будни
05.50 Как стать... львом
06.40, 15.00 Все о собаках
07.10, 13.30, 18.10, 23.40, 04.10 Введение в собаковедение
08.05, 17.15 Зоотур Микаэлы
09.00 Территория животных
09.55, 10.20 SOS дикой природы
10.50 Полиция Филадельфии - отдел по защите животных
11.45 Общество по спасению животных
12.10 Ветеринары-стажеры
12.40, 22.45 Судьбы шимпанзе
15.25 Собаки, кошки и другие любимцы - начальный курс
16.20 Охотник за ядом
19.05, 00.35 Приключения Остина Стивенса
20.00, 01.30 Китовые войны
20.55, 02.25 Руд и его жуки
21.50, 03.20 Дикие и опасные

Охота и Рыбалка

05.00, 20.00 Охота без границ
05.55, 18.05 Диалоги о рыбалке. Народный проект
06.20, 21.15 Амуниция и снасти
06.50, 21.50 В погоне за крупной рыбой с Ларри Далбергом
07.15, 11.00, 22.15, 02.00 Секреты охоты с Бейбом Винкельманом
07.45, 22.45 Охотничьи байки
08.05, 23.00 Личный опыт
08.40 Охота на дикого кролика
09.45, 00.45 Мастер-класс
10.05, 01.05 Основной инстинкт
10.30 Под водой с ружьем
11.30, 02.30 От нашего шефа
11.45, 02.45 Большая охота
12.20, 03.25 Календарь рыболова
13.00, 04.00 Дневники большой охоты
14.05 Гордон в засаде
14.45 Подводные репортажи Гая Харви
15.20 Экстремальная охота в стране небесных гор
16.30 Мотолодки
17.00 Рыбалка в открытом море
17.35 История охоты
18.20 Календарь охотника
19.00 Американская рыбалка
19.40 Секреты рыбалки с Бейбом Винкельманом
23.40 Барабулька: забытый деликатес
01.30 Горячие парни 2. Андрей Макаревич

DRIVE

05.00 Контрольная поездка
05.40 Городские джунгли. Питер
06.10, 14.35 Суперкросс 2009
07.05, 11.30, 12.30, 16.55 Автоособенности
07.35, 16.00 Автоклассика
08.00, 21.00 Мотодрайв
08.30 Мотофристайл без правил
09.25 Персона
09.55, 01.00, 03.35 Герои автострады
10.50 Рулевая тяга
12.00, 02.30 Мой гараж
13.00 Это вы можете
13.30, 19.30 Горячая десятка
14.00, 22.00 Байки от байкеров
14.30, 18.55, 23.25, 01.55, 03.30 Мотодизайн
15.30 Автошкола
15.45, 04.45 Снимая на ходу
16.25 Лучшие машины мира
17.25, 02.00 Автомобили будущего
17.55 Группа разбора
18.25 Pro moto
19.00 Мотоособенности
20.00 Форсаж
20.30 Автодрайв
21.30 Ретро авто
22.30 Волшебство "Харлея"
23.30 Внедорожники
00.00 Английские мотоциклы от А до Я
00.30 Встречное движение
03.00 Мотомир с Анастасией Нифонтовой
04.30 50 машин, которые стоит попробовать

EXTREME

01.30, 05.40, 14.15, 22.10 Всемирная бойцовская лига
02.20, 02.45 Фабрика фантазий
03.10, 03.35 Последний воин
04.00, 04.25 Чемпионат мира по мотофристайлу 2010
04.50 Следопыт
06.30, 07.00, 07.30 Экстремальный видеожурнал
08.00, 16.45 Чемпионат по серфингу O'Neil Cold Water Classics. Шотландия
08.25, 09.15, 17.10, 18.00 Чемпионат мира по мотокроссу в классах Mx1/Mx2
10.05, 10.30, 18.50, 19.15 Чемпионат мира по мотокроссу в классе Mx3
10.55, 15.05, 21.20, 00.40 Икс-геймз-16, 2010
11.45, 12.35, 19.40, 20.30 Альпийский искатель приключений
13.25, 13.50 Райд-гайд. Снежный экстрим-2009
15.55, 16.20 Breitling Airsports 2009
23.00 На ринге только девушки
23.50 Соревнования по смешанным боевым искусствам М1 - отбор

Euro Sport

09.30 Велоспорт. Велогонка Париж-Ницца. Франция. Этап 4
10.00 Вот это да!!!
11.00 Горные лыжи. Кубок мира. Женщины. Слалом-гигант. Шпиндлеров Млин (Чехия). Попытка
12.00 Конькобежный спорт. Чемпионат мира. Инцелль . День 1
12.30 Горные лыжи. Кубок мира. Мужчины. Скоростной спуск. Квитфьель (Норвегия)
13.45 Лыжное двоеборье. Кубок мира. HS 130. Лахти (Финляндия)
14.15 Горные лыжи. Кубок мира. Женщины. Слалом-гигант. Шпиндлеров Млин (Чехия). Попытка
15.00, 20.10, 23.30 Биатлон. Чемпионат мира. Мужчины. Эстафета. Ханты-Мансийск (Россия)
16.30 Лыжное двоеборье. Кубок мира. Гонка по системе Гундерсена. Лахти (Финляндия)
17.00 Велоспорт. Велогонка Париж-Ницца. Франция. Этап 5
18.15 Велоспорт. Велогонка Тиррено-Адриатика. Италия. Этап 3
19.00, 01.30 Прыжки на лыжах с трамплина. Кубок мира. HS 130. Квалификация. Лахти (Финляндия)
20.00 Футбол. Евроголы. Новости
21.00 Тимберспорт. Серия Тура чемпионов
22.30, 23.00 Сильнейшие люди планеты. Турнир Giants Live. Стамбул (Турция)
01.00 Экстремальные виды спорта. Freeride Spirit. Журнал

Здоровье ТВ

05.00, 20.00 Как не потерять здоровье
05.40, 20.40 Женский журнал
06.20, 21.20 Сколько вам лет?
06.50, 21.50 Я победил эту боль
07.30, 22.30 Ребенок родился
08.00, 14.40, 23.00 Наболевший вопрос
08.50, 23.50 Я расту
09.30, 00.30 Секреты здоровья
09.55, 16.30, 00.55 Кабинет красоты
10.35, 01.35 Ты - то, что ты ешь
11.00, 15.30, 02.00 Энциклопедия заблуждений
11.30, 02.30 Вкус к жизни
12.20, 03.20 Тело человека
12.50, 03.50 Издержки производства
13.30, 04.30 Панацея
14.00 Практика здоровья
15.45, 18.20 Азбука здоровья
15.50 Клинический гипноз
17.00 О диетах и не только
17.40 Разоблачение продуктов
18.25 Правила здоровья
18.50 Школа разума
19.30 Курс лечения

НТВ Детский Мир

05.00, 09.00, 13.00 **Х/ф "Стеклянные бусы"**
06.10, 10.10, 14.10 М/с "Старые знакомые" ф.2, "Машенька и медведь", "Витамин роста"
07.00, 11.00 М/ф "Чудесный колодец", "Квартет для двух солистов", "Почему ослик заупрямился?", "Сказка об очень высоком человеке", "Куда идет слоненок"
08.00, 12.00 М/с "Уроки тетушки Совы" - "Азбука-малышка", 11 с. - "буква "К" - "буква "Л", 13 с. - "буква "М", 14 с. - "буква "Н" - "буква "О", "Чуффык", "Веселая карусель" №26, "Желтый слон"
15.00 **Х/ф "Весенние перевертыши"**
16.30 М/с "Баба-Яга против!", "Новичок"
17.00 М/ф "Молодильные яблоки", "По собственному желанию", "Синеглазка", "Попался, который кусался!"
18.00 М/с "Уроки тетушки Совы", "Фантик"

Jetix

05.00, 15.00, 21.55, 00.25 Американский дракон
05.25, 10.45, 21.30 Новая школа императора
05.50 Лило и Стич
06.15, 12.25, 19.30 Приколы на переменке
06.20, 12.35, 15.30, 18.30, 03.45 Финес и Ферб
06.45, 11.35, 21.05, 02.30, 04.35 Кид vs Кэт
07.00, 09.05 Клуб Микки Мауса
07.25 Умелец Мэнни
07.50 Мои друзья Тигруля и Винни
08.15 Маленькие Эйнштейны
08.40 Спецагент Осо
09.30 Команда Гуфи
09.55 Легенда о Тарзане
10.20 Тимон и Пумба
11.10, 22.45, 02.05 На замену
12.00, 14.30, 00.00 Ким пять-с-плюсом
13.00, 19.00, 00.50, 02.55 H2O: просто добавь воды
13.30, 17.30, 20.15 Ханна Монтана
14.00 JONAS
16.00, 20.40, 01.15, 03.20 Все тип-топ, или жизнь Зака и Коди
16.30 Дайте Санни шанс
17.00, 19.45 Волшебники из Вэйверли Плэйс
18.00 Зик и Лютер
22.20, 04.10 Jimmy Cool
23.10, 01.40 Тоталли Спайс
23.35 Монстер Бастер Клаб

ШОУ-БІЗНЕС ШОУ-БІЗНЕС ШОУ-БІЗНЕС

Міка Ньютон думає, чи брати участь у "цирку"

Продюсер Міки Ньютон Тимофій Нагорний буде відмовляти співачку від участі в повторному відборі на "Євробачення-2011", який у четвер, 3 березня, має намір провести Перший національний.

– Я буду умовляти Міку не брати участі в цьому цирку. Але вона, думаю, сама захоче вкотре заспівати і довести, що гідна, – повідомив газеті "Сегодня" пан Нагорний.

Як роз'яснив гендиректор НТКУ Єгор Бенкендорф, якщо Міка відмовиться ще раз брати участь у відборі, то проводити перевибори не будуть: "Це її право. Але якщо не прийде хтось з інших двох співачок, фінал відбудеться".

– Ми отримали багато листів проти вибору Ньютон. А якщо глядач незадоволений, ми повинні піти йому назустріч. Хоча ніяких порушень немає, – пояснив віце-президент НТКУ Валід Арфуш.

Невдоволення кандидатурою Ньютон висловлювала і заступник голови Адміністрації Президента Ганна Герман, яка засумнівалася в результатах голосування і зібралася ініціювати створення спецкомісії з перевірки фінального відбору із залученням прокуратури.

При цьому, зазначає газета, правила повторного відбору змінили. Тепер з одного телефону можна буде надіслати лише одне sms. Раніше з одного апарату дозволили надсилати необмежену кількість повідомлень на підтримку своїх фаворитів.

Як повідомили "Корреспондент.net" у команді Міки Ньютон, продюсер співачки вірив у талант своєї підопічної. Після оголошення результатів він подарував їй 99 троянд та влаштував банкет в одному з київських ресторанів.

– Я бачив, як її підтримують люди, тому відразу зрозумів, що ми – найкращі! Особисто надіслав за неї 150 sms. Попереду у нас важлива підготовка до поїздки в Німеччину, тому не можна втрачати ні хвилини. Повірте, у нас вистачить сил зробити хороший результат, – заявив Нагорний.

Міка Ньютон особисто подякувала всім, хто підтримав її в ході голосування.

Нагадаємо, 27 лютого відбувся фінал відбору учасника від України на пісенний конкурс "Євробачення". Переможця серед 19 учасників фіналу визначали шляхом sms-голосування (45% голосів), інтернет-голосування (10%) і голосами журі (45%). У результаті цього найбільшу кількість балів отримала Міка Ньютон. На другому місці опинилася Злата Огневич, на третьому – Джамала.

Водночас незадоволені результатами національного відбору представника України на "Євробачення" розмістили в інтернеті петицію до Першого Національного. Після цього НТКУ вирішив провести переголосування за фіналістів відбору на європейський пісенний конкурс.

УТ-1

06.00 Ранкова молитва
06.05, 07.10, 07.35, 20.30, 21.45, 23.45 Погода
06.10, 23.20 Ера здоров'я
06.40 Світ православ'я
07.15 Д/ф "Подорож на край світу"
07.45, 00.50 Корисні поради
08.00 Шустер-Live
12.30 After Live (За лаштунками Шустер-Live)
12.55, 02.00 Т/с "Вічний поклик" (із субтитрами)
14.00 Хай так
14.25 Феєрія мандрів. Чатир-Даг (ч.2)
14.45 Наша пісня
15.20 Майстер-клас
15.40 Зелений коридор
15.50 В гостях у Д. Гордона
16.55 Футбол. Чемпіонат України. Прем'єр-ліга. "Таврія" (Сімферополь) - "Кривбас" (Кривий Ріг)
17.50 В ПЕРЕРВІ: Погода
18.55 Біатлон. Чемпіонат світу. Мас-старт (жінки)
19.55 Біатлон. Чемпіонат світу. Мас-старт (чоловіки)
20.35 Золотий гусак
21.00, 01.20 Підсумки дня
21.50 Фольк-music
22.45 Мегалот
22.50 Суперлото, Трійка, Кено
23.00 Ультра. Тема
23.50 Мій університет
03.05 Д/ф Вікенд з "ARTE". "Пристрасті за Болеро"
04.05 Д/ф Вікенд з "ARTE". "Великий демографічний вибух"

УТ-2

07.25, 05.00 "Справжні лікарі"
08.15 "Світське життя"
09.05 "Хто там?"
10.00 "Велике перевтілення"
10.45 "Анатомія слави"
11.40 Х/ф "Таксі - 4"
13.15 Шоу "Мій зможе"
14.50 "Суперняня"
15.50, 02.45 "Зірка+Зірка-2"
18.30 "Гроші"
19.30 ТСН
20.00 Х/ф "Чорна мітка"
23.35 Х/ф "Холостяцька вечірка"
01.20 Х/ф "Схолола жертва - 2"
15.50, 02.45 "Зірка+зірка-2"
05.45 Х/ф "Операція Че еевара"

Інтер

05.00 " Велика політика з Євгенієм Кисельовим"
07.25 "Найрозумніший"
09.15 "Наші"
10.00 "Україно, вставай!"
10.45, 04.25 "Попелюшка для Баскова"
11.20 "Вирваний з натовпу"
12.05 Т/с "Полювання на піранью", 1-4 с.
15.50 "Розбір польотів"
16.50 Концерт "Весна у великому місті"
19.00 "Розсмішити коміка"
20.00, 03.20 Подробиці
20.30 "Вечірній квартал 2011"
22.30 Що? Де? Коли?
23.40 Х/ф "З Дону видачі нема"
01.35 Х/ф "Рагін"
03.50 "Позаочі"

ICTV

04.25, 05.00 Погода
04.30 Факти
05.05 Х/ф "Потоп"
07.20 Козирне життя
07.55 Х/ф "Нездари"
10.00 Чудо-люди
11.10 Люди, коні, кролики і...домашні ролики
11.40 Квартирне питання
12.45 Х/ф "Поліцейський із Беверлі-хіллз"
14.55 Ти не повіриш!
15.45 Під прицілом
16.45 Провокатор
17.55 Максимум в Україні
18.45 Факти. Підсумок дня
18.55 Спорт
19.00 Наша Russia
20.25 Т/с "Рюрики"
21.00 Жіноча логіка
22.00 Х/ф "Вікінги проти прибульців".
00.15 Х/ф "Зодіак".
03.10 Х/ф "Останній замок".
05.15 Т/с "Мене звати Ерл-4"

П'ятий канал

06.00 Програма передач
06.01 "Час-Тайм"
06.15, 10.10, 13.10, 17.15, 19.20, 23.50 "Погода на курортах"
06.20, 07.05, 08.05, 18.45, 23.20, 00.20, 03.15 "Час спорту"
06.30, 07.30, 18.35, 23.35, 04.30 "Київський час"
06.40, 11.20 "Автопілот-тест"
07.00, 08.00, 09.00, 10.00, 11.00, 12.00, 13.00, 14.00, 15.00, 16.00, 17.00, 18.00, 20.00, 21.00 "Час новин"
07.15, 09.15, 17.50, 20.20, 22.55 "Погода в Україні"
07.20, 08.20, 21.50, 00.30, 01.50 "Тема тижня"
07.40, 08.50, 21.40, 23.30, 04.15 "Бізнес-час"
08.15, 11.10, 16.15, 18.55, 00.25 "Погода у світі"
08.30 "Бістро-ТБ"
09.25 "Своїми очима"
09.45 "Улюблена робота"
10.15 "Здорові історії"
10.35 "Не перший погляд"
11.35 "Технопарк"
11.50 "Досягти мети"
12.15 "Вікно в Європу"
13.20 "Драйв"
14.10 "Страва від шефа"
14.25 "Гра долі" (Мазепа, ч.3)
15.20 "Зверни увагу з Тетяною Рамус"
16.20 "Арсенал"
17.30, 04.40 "Феєрія мандрів"
18.10 "Хроніка тижня"
19.00, 23.00, 00.00, 01.00, 02.00, 03.00, 04.00, 05.00 "Час новин" (рос.)
19.30, 20.30, 01.20, 02.20, 05.15 "Час інтерв'ю"
21.20 "Машина часу"
22.00, 03.40 "Територія закону"
22.30 "Вікно в Америку"
00.40 "Мотор"
02.50 Тема тижня"
03.20 "Автопілот-новини"
04.25 "Огляд преси"

СТБ

05.35 "Наші улюблені мультфільми: Двенадцать месяцев"
06.30 Х/ф "Кадриль"
08.00 "Караоке на Майдані"
09.00 "Імо вдома"
10.10, 00.50 "ВусоЛапоХвіст"
10.50 М/ф "Пінгвіни Мадагаскару"
11.50 "Україна має талант!-3"
14.40 "Неймовірна правда про зірок"
16.55 Х/ф "Дівчата"
19.00 "Танці з зірками"
23.00 "Смішні люди"
00.00 "Танці з зірками. Підсумки голосування"
01.50 Х/ф "Шукайте жінку"

Новий канал

05.40 М/ф "Дрегонленс"
07.05 Х/ф "Індіанець у шафі"
09.00 Клуб Disney: м/с "Доброго ранку, Міккі!"
09.40 Клуб Disney: м/с "Дональд Дак"
10.05 Інтуїція
11.10 Мрії збуваються
12.15 Файна Юкрайна
13.50 Даєш молодь
14.50 Скеч-шоу "Красуні"
15.55 Смішно, до болю
16.55 Зроби мені смішно
18.00 Х/ф "Фанфан-тюльпан"
20.00 Замок страху
21.00 Хто проти білявок?
22.05 Х/ф "Дівчина моїх кошмарів"
00.20 Спортрепортер
00.25 Х/ф "Мальчишник 2. Остання Спокуса"
02.20 Зона ночі Культура
02.25 Богдан Хмельницький
04.05, 06.05 Зона ночі
04.10 Невідома Україна

ТЕТ

06.30, 09.00 "Мультик з Лунтіком"
07.00, 19.30 "Дом-2"
08.05 "Телепузики"
08.35 "Малята-твійнята"
09.35, 11.00 "Єралаш"
10.00, 14.30 Т/с "Хто у домі господар".
11.30 "Їж та худій"
12.00 "Крокодил"
13.00 "Одна за всіх"
13.30 "Зірки проти караоке"
15.30 Х/ф "Оптом дешевше".
17.30 Т/с "Універ"
18.30 "Інтуїція"
20.30 Т/с "Універ".
22.00 "Жіноча ліга"
23.00 Т/с "Реальна кров", 7 с.
00.05 "Надобраніч, мужики!"
01.05 "Дом-2". Спецвипуск
01.35 "До світанку"

НТН

06.00 "Легенди бандитського Києва"
06.25 М/ф "Ну, постривай!"
07.00 Т/с "Інспектор Деррік"
09.25 Х/ф "Випробний термін"
11.30 "Речовий доказ". Зірвати банк!
12.00 Х/ф "Місто прийняло"
13.35 Х/ф "Сутичка в хуртовині"
15.15 Х/ф "Сашка"
17.00 Т/с "Каменська - 2"
21.30 Х/ф "4 таксисти та собака"
23.40 Х/ф "Вулиці милосердя"
01.50 Х/ф "Воїни"
03.25 "Речовий доказ"
04.15 "Правда життя"
05.05 "Агенти впливу"

Тоніс

05.50 Клуб 700
06.15 М/ф
06.30 Блага звістка з Ріком Реннером
07.00 Полігон
07.45 УПА. Третя сила
08.40, 15.15, 02.30 Твій Хіт
09.00, 20.20 24 години Світ
09.15 Створи себе
10.00 За сім морів
10.25 Японія очима гурмана з Нардою
10.50 Хіт-парад дикої природи
11.45 Телеенциклопедія: Виховання домашніх тварин
12.15 Погляд у майбутнє
15.00 Портрети дикої природи
16.20 Практичний порадник екстремального туриста
16.55 PRO Читання
17.30 Няньки дикої природи
18.00, 05.10 Зелена варта
18.20 Журфікс
19.00 Жива енциклопедія
19.35 Світ тварин з Джеродом Міллером
20.00 24 години Бізнес
20.45 Дитинство у дикій природі
21.50 Х/ф "Динотопія"
00.05 Таємниці долі
02.50, 05.35 Сильні світу сього
03.05, 04.45 Диваки
03.30 Дорога на Ельдорадо
04.05 Вічні джерела енергії

ТВІ

06.00 Классная реклама
07.00 Сегодня
07.30 Военная Тайна
09.30 Деловая кухня
09.50 Профессиональные игры
10.20 Х/ф "В небе "Ночные ведьмы"
11.35 Х/ф "По данным уголовного розыска"
12.50 Медицина
13.00 Т/с "Числа"
15.00 Прирожденные охотники
17.00 Я не знал этого
17.30 Х/ф "Еще люблю, еще надеюсь"
19.00 Х/ф "Старшина"
20.30 Знак восклицания!
21.30 Альбертэйнштейн
22.00 Х/ф "Свидетель"
23.30 Х/ф "Посланники"
01.00 КлубНички
03.00 Х/ф "Эротическое представление-1"
05.00 Х/ф "В небе "Ночные ведьмы""

ТРК Україна

06.00, 05.20 Срібний апельсин
07.00, 03.50 Х/ф "К-9: Собача робота"
09.00 Т/с "Охоронець - 3", 5-6 с.
11.00 Ласкаво просимо
12.00 Т/с "Охоронець - 3", 7-8 с.
14.00 Т/с "Катя. Продовження", 1-3 с.
17.00 "Народна зірка. Четвертий сезон"
18.00 Т/с "Смак граната", 9 с.
19.00, 03.30 Події
19.20 Т/с "Смак граната", 10-11 с.
21.15 Т/с "Дорожній патруль - 2", 2-3 с.
23.20 Х/ф "Він, вона та я"
01.15 Щиросерде зізнання
02.00 Х/ф "Гербарій Маші Колосової"

М-1

07.00 Guten Morgen!
09.00, 09.40, 11.00, 12.30, 14.40, 17.00, 19.00, 22.00, 01.10 Хіти Non-Stop
09.30, 14.30, 20.30, 01.00 eMOneNews Digest
10.30 Star Magazine
12.00 Хроніки моди
16.00 CoolBaba.cc
18.30 Ікра
21.00, 00.00 Go Girls

Мегаспорт

06.00 Ігри патріотів
10.00 Гід: перший погляд
10.30 Багаті та знамениті
11.00 Смертельна зустріч
12.00 Тест на виживання
13.15 Ударна хвиля
14.15 Теорія правди
15.15 Мегазаводи
16.00 Мегамашини
16.45 Руйнівники міфів
17.45 Гаджет шоу
18.15 Top Gear
19.15 Секретні історії
20.15 Шукачі
21.15 Гладіатори Другої світової
22.15 Історія зброї
23.00 Заключний звіт
01.00 Покер. The Big Game. Частина 26
02.00 Основний інстинкт
02.40 Азбука сексу
03.20 Зірка стриптизу
04.00, 05.20 Термінатори
04.40 БУМ. Вся правда
04.50 МЕГА - А.Р.М.І.Я

м. Тернопіль ТВ-4

06.00 "Багаті та відомі"
06.30, 11.15, 16.45 00.00 "Таїна сузір'їв", гороскоп Івана Круп'яка
06.45, 09.15, 11.00 Ранковий фітнес
07.00 Провінційні вісті
07.30, 11.50, 15.50 19.50 23.50 Оголошення.-Бюро знахідок
07.35, 22.30 Х/ф "Браві хлопці"
09.00, 00.15 Час-Тайм
09.30 Знати більше
10.30 Блага звістка з Ріком Реннером
11.30 Зміни свій світ
11.55, 15.55, 23.55 Тернопільська погода
12.00 "TV-торія"
14.00 Х/ф Дитяче кіно. "Володар сторінок"
15.30 М/ф
16.00, 03.30 Новини Європи
16.25 101-інформує
16.30 Дім книги
17.00 Хіт-парад
17.50 ТНЕУ - калейдоскоп подій
18.00 Наші вітання
19.00, 02.30 "Коліжанка"
19.30 "Автобенч"
20.00, 04.00 Суботній вечір. Концерт Селін Діон
22.00, 03.00 Музичні делікатеси
00.30 Х/ф "Щоденник кар'єристки"

ІНТБ

07.00, 10.00, 12.00 Хронограф. Погода. Гороскоп
07.10, 10.10, 12.15, 17.20 "Сінема"
07.20, 08.00, 21.45, 22.40 Український хіт
07.30, 15.00 "Україна. Позитив"
09.00 "Профі за день"
09.30, 15.15 "Тижневик INTV"
10.15, 15.45, 18.30 "Про сім'ю"
10.30 "Букварик"
11.00 Дитяча програма "Капітошка"
11.40 Мультсалон
11.55 Телебіржа
12.10 "МНС інформує"
12.30, 19.00 "Кава з вершками"
13.05 "За і проти"
13.30 "Українські традиції"
14.00, 22.00 "Арт-Терія"
14.30 Д/с "Феєрія мандрів"
16.00 "Життя-буття"
16.30 "Слід"
17.00, 21.30 Новини з павутини (тижневик). Погода. Гороскоп. Хронограф. Телебіржа
17.30 "Відверто про політику"
18.45 Актуальне інтерв'ю: Податковий кодекс
19.45 "Школа життя"
20.00 "Концертний зал"
21.00 "Срібний струмок"
22.30 "КАВУН"
00.00 Клуб'ОК
05.00 Кімната відпочинку

м. Тернопіль ТТБ

07.30, 00.00 Погода
07.35, 13.00, 19.00, 21.30 "Вісті ТТБ"
07.55, 18.55 "Пісні нашого краю"
10.00 "Живе багатство України". (Рівненський природний заповідник. ч.1)
10.20 "В об'єктиві ТТБ"
10.25 "Магнолія-В. Служба розшуку дітей"
10.30 "Вони прославили наш край". (о. Петро Овод)
10.40 Телезамальовка
10.45 "І тільки музика".Муз.фільм
11.00 М/ф
11.20 "Гра долі". (І. Карпенко-Карий. ч. 3)
11.35 Д/ф "Тарас Шевченко.Заповіт", 9 с.
12.15 "Скарби роду"
12.35 "Живе багатство України"
13.10 Фільм-дітям. "Золотий ключик"
14.20 Мульткалейдоскоп
15.40 "Дитячі забави"
16.00 "Жар-зерна Миколи Руденка", 1, 2 ч
17.00 "Держава і влада"
17.10 Передачі ДТРК ""
18.10 Д/Ф "Тарас Шевченко. Заповіт", 10 с.
19.30 Програма для іменинників "Пісня в дарунок"
19.40 "Добрий господар"
20.00 "Слово влади"
20.30 "Запрошує Оксана"
21.00 "Вечірня казка"
21.15 "Поетичне кафе"
21.50 "Театральні зустрічі". ("Украдене щастя".ч.1,2)

ОРТ международное

06.00, 10.00, 12.00 Новости
06.10 Х/ф "Акция"
07.45 "Играй, гармонь любимая!"
08.50 "Умницы и умники"
09.40 "Слово пастыря"
10.15 "Смак"
10.50 "Великий пост"
12.20 Среда обитания. "Опасный градус"
13.20 "Георгий Юматов. Трагедия офицера"
14.25 Х/ф "Семь нянек"
16.05 "Женское счастье. Бархатный сезон"
17.15 Х/ф "Любовь без правил"
19.25, 21.15 "Фабрика звезд. Возвращение"
21.00 "Время"
22.05 "Прожекторперисхилтон"
22.50 "Детектор лжи"
23.55 Х/ф "За последней чертой"
01.40 Х/ф "Кто стучится в дверь ко мне..."
03.05 Х/ф "Утренние поезда"
04.30 "Поле чудес"
05.20 "Хочу знать"

ОРТ 1 канал

07.00, 11.00, 13.00 Новости
07.10 "Ольга Аросева. Пятьдесят шляпок для пани Моники"
08.00 Х/ф "Внимание, цунами"
09.20 "Играй, гармонь любимая!"
10.00 "Умницы и умники"
10.45 "Слово пастыря"
11.15 "Смак"
11.50 "Великий пост"
13.20 Среда обитания. "Опасный градус"
14.10 "Георгий Юматов. Трагедия офицера"
15.00 К/к "Семь нянек"
16.20 "Женское счастье. Бархатный сезон"
17.15 Х/ф "Любовь без правил"
19.00 Х/ф "Желание"
20.50, 22.15 "Фабрика звезд. Возвращение"
22.00 "Время"
23.10 "Прожекторперисхилтон"
23.45 "Детектор лжи"
00.45 Х/ф "За последней чертой"
02.30 Х/ф "Кто стучится в дверь ко мне..."
03.55 Х/ф "Утренние поезда"
05.30 "Разумные животные"
06.10 "Поле чудес"

РТР

04.00 Х/ф "Личной безопасности не гарантирую"
05.45 "Вся Россия"
05.55 "Сельское утро"
06.25 "Диалоги о животных"
07.00, 10.00, 13.00 Вести
07.10, 10.10, 13.20 Местное время. Вести-Москва
07.20 "Военная программа"
07.50 "Субботник"
08.30 "Городок". Дайджест
09.05 "Национальный интерес"
10.20 Вести. Дежурная часть
10.50 "Честный детектив"
11.20, 13.30 Т/с "Была любовь"
15.10 "Субботний вечер"
17.10 Шоу "ДЕСЯТЬ МИЛЛИОНОВ"
18.10, 19.40 Х/ф "Дублерша"
19.00 Вести в субботу
22.40 "Девчата"
23.10 Х/ф "Красный лотос"
01.00 Х/ф "Неизвестного происхождения"
02.55 Х/ф "Молодой Эйнштейн"

РТР планета

05.40 "Юрмала"
07.00, 10.00, 13.00 Вести
07.15 Х/ф "Путешествие будет приятным"
08.40 М/ф
08.55 "Заметки натуралиста"
09.20 "Субботник"
10.10, 13.20 Местное время. Вести-Москва
10.25 Х/ф "Офицеры"
12.05 "Национальный интерес". Ток-шоу
13.30 "Честный детектив"
13.55 "Власть факта"
14.40, 03.30 "Бегство от смерти. Маргарита Володина"
15.30, 00.20 Х/ф "Два билета на дневной сеанс"
17.10, 01.55 "Субботний вечер"
19.00 Вести в субботу
19.45 "Песни кино". Творческий вечер А.Зацепина
22.00 Х/ф "Если бы я тебя любил..."
23.50 "Девчата"

НТВ

04.05 Т/с "Автобус"
06.05 М/ф "Капризная принцесса"
06.25 Смотр
07.00, 09.00, 12.00, 15.00, 18.00 Сегодня
07.20 Лотерея "Золотой ключ"
07.45 "Живут же люди!"
08.20 "Внимание: розыск!"
09.20 Главная дорога
09.55 Кулинарный поединок
11.00 Квартирный вопрос
12.20 "Сеанс с Кашпировским. Экстрасенсы"
13.10 "Таинственная Россия: Республика Татарстан. Дети змея - оракула среди нас?"
14.05 Своя игра
15.20 "Последнее слово". Ток-шоу
16.30 Очная ставка
17.30 Обзор. Чрезвычайное происшествие
18.25 Профессия - репортер
18.55 "Программа максимум. Расследования, которые касаются каждого"
19.55 "Русские сенсации"
20.55 Ты не поверишь!
21.50 Х/ф "Мумия: Гробница императора драконов"
23.55 Х/ф "Вне поля зрения"
02.25 "До суда"
03.25 "Наказание. Русская тюрьма вчера и сегодня"

НТВ мир

07.00, 09.00, 12.00, 15.00, 18.00 Сегодня
07.20 "Всемирная картинная галерея с тетушкой Совой". Владимир Маковский
07.30 "В зоне особого риска"
08.00 Главная дорога
08.30 "Живут же люди!"
09.25 Едим дома!
10.00 Русская начинка
10.30 "Суд присяжных: главное дело"
12.25 "Кулинарный поединок"
13.20 Квартирный вопрос
14.20 Александр Журбин. Мелодии на память
15.20 "Последнее слово"
16.20 "Очная ставка"
17.15 "Наши" со Львом Новоженовым
18.30 Профессия - репортер
19.00 "Программа максимум"
20.00 "Русские сенсации"
20.55 Ты не поверишь!
21.50 Х/ф "Учитель в законе"
23.40 "Шансон года"
01.55 Обзор. Чрезвычайное происшествие

НТВ Наше кино

05.00 "Лапа"
06.35 "Замок"
08.35 "Приезжайте на Байкал"
09.55 "Дверь без замка"
11.30 "Второй раз в Крыму"
13.00, 21.00 "Странные мужчины Семеновой Екатерины"
15.35, 23.35 М/ф "Про злую мачеху"
15.55, 23.55 "Простая история"
17.30, 01.30 "Счастливо оставаться!"
18.05, 02.05 "Придут страсти-мордасти"
19.20, 03.20 "Порох"

RTVI

06.00 "Особое мнение", "Экономические новости"
07.00 М/ф
08.00 "Вечерние новости из Америки"
09.00 "Клинч"
10.00 Т/с "Версия. Контрольный выстрел", 1 с.
11.00 Т/с "Версия. Контрольный выстрел". 2 с. (закл.)
12.00 "В Нью-Йорке с В.Топаллером"
13.00 Звезды радио "Шансон" на фестивале "Славянский базар - 2010"
15.00, 02.00 Т/с "Я тебя люблю", 7 с.
16.00, 01.30 "Американский ликбез"
16.30 "Эхо недели"
17.00, 05.00 Т/с "Улицы разбитых фонарей-5. Марш Мендельсона"
18.00 "Код доступа"
19.00 "Грани недели" В.Кара-Мурзой
20.00 Т/с "Версия-2. Скелет из шкафа", 1 с.
21.00 "Израиль за неделю"
22.00 Т/с "Версия-2. Скелет из шкафа", 2 с.
23.00 "Живое слово"
23.30 Х/ф "Прости", х/ф "Ведьма"
03.00 Х/ф "Одна", х/ф "У тебя есть я"

REN-TV

04.00 "Неизвестная планета": "Возвращение к папуасам", 4 ч.
04.30 Т/с "Наваждение"
05.30 Т/с "Вкус убийства"
07.30 "Афиша"
08.00 "Я - путешественник"
08.30 "В час пик" Подробности
09.30 "Особо опасный водитель"
10.30 "Честно": "Мужская дружба"
11.30 "Новости 24"
12.00 "Военная тайна"
13.00 Т/с "Сверхъестественное"
14.40 "Мошенники"
16.00 "Жизнь как чудо": "Предательство"
17.00 "В час пик"
18.00 "Неделя"
19.10 Х/ф "Библиотекарь"
21.00 Х/ф "Библиотекарь: Возвращение к копям царя Соломона"
23.00 "Стивен Сигал: Человек закона"
00.15 Х/ф "Французский связной"
02.00 "Покер. Русская схватка"
02.50 Т/с "Лунный свет"

TVCI

06.00, 15.30 Х/ф "Генерал"
07.40 "АБВГДейка"
08.10 Д/ф "Александр Зацепин. Этот мир придуман не мной..."
08.50 Х/ф "На Дерибасовской хорошая погода, или На Брайтон-Бич опять идут дожди"
10.20 "День аиста"
10.35, 04.45 Д/с "Семьи диких животных"
11.30, 17.55, 23.35 События
11.45 "Сто вопросов взрослому"
12.25 "Клуб юмора"
13.20 Т/с "Наварро"
14.50 Д/ф "Владимир Гостюхин. Герой не нашего времени"
17.10 Д/ф "Тихая, кроткая, верная Вера..."
18.10 "Петь, любить, смеяться!" Концерт
19.10, 01.20 Х/ф "Холодное солнце"
21.00 "Постскриптум"
22.00, 03.10 Т/с "Капкан", 9-10 с.
23.50 Т/с "Место преступления - Лейпциг"

ТНТ

05.00, 05.30 М/с "Жизнь и приключения робота-подростка"
06.00, 06.25 М/с "Как говорит Джинджер"
06.55 М/с "Бейблэйд: Горячий металл"
07.30, 08.00, 08.30 Т/с "Друзья"
09.00 "Ешь и худей!"
09.30 "Школа ремонта"
10.30, 14.00, 14.30 Т/с "Женская лига: парни, деньги и любовь"
11.00 Д/ф "Почему мужчины не хотят жениться, но все-таки женятся"
12.00 "Comedy Баттл. Турнир"
13.00 "Comedy Woman"
15.00, 21.00 "Комеди Клаб"
16.00, 16.30, 17.00, 17.30, 18.00 Т/с "Универ"
18.30 Т/с "Счастливы вместе"
19.00 Х/ф "Убить Билла"
22.00, 03.20 "Дом-2. Город любви" Реалити-шоу
23.00 "Дом-2. После заката" Реалити-шоу. Спецвключение
23.30 "Ху из Ху"
00.00 Х/ф "Апокалипсис"
02.45 "Секс с Анфисой Чеховой"
04.20 Т/с "Саша + Маша"

МУЗ-ТВ

04.00, 02.00 "Муз-ТВ хит"
07.00 "Наше"
08.05 "PRO-новости"
08.35 "ТорHit чарт"
09.35 "Скорая Модная Помощь"
10.00 "10 самых многодетных звезд"
10.30 Х/ф "Ослиная шкура"
12.15 "Детская Десятка"
13.15 "Игра Крокодил. Новый сезон"
14.15 "Жена напрокат"
15.15 "Стилистика"
15.40 "Напросились"
16.10 "25 Самых стильных"
17.05 "Популярная правда. Жизнь после шоу"
17.35 "vPROkate"
18.00 "Муз-ТВ Чарт"
19.00 "PRO-обзор"
19.30 "Ежегодная национальная Премия Муз-ТВ 2010"
23.05 "10 самых ярких молодых звезд по версии журнала "Elle Girl"
23.40 "Тайный дневник девушки по вызову"
00.35 "Sexy Час"
01.35 "Не мешки ворочать"

OTV

07.00 Мультисвіт
07.40, 08.15, 09.30, 10.15, 11.15, 12.20, 13.15, 14.15, 16.15, 18.20, 19.15, 22.15, 02.00 Interactive
08.00, 10.00, 13.00, 16.00, 19.00, 22.00 O-TV Every Day
09.00 Тін-клуб
11.00 Free Time
12.00 Bon Appetit!
14.00 Музичні подорожі
18.00 Калейдоскоп мандрівок
00.00 OTV-ЧАТ

К-1

07.50 Т/с "Міфологічний лабіринт"
08.50 Т/с "Молодий Геркулес"
10.45 "Спеція"
11.10, 22.00 "Дарвін шоу"
11.50, 21.00 "Брейн-ринг"
12.45 "КВН"
13.45 Т/с "Солдати"
15.45 "Солдати й офіцери"
16.50 Х/ф "Король вечірок"

18.45 Х/ф “Будь кмітливим”
23.00 “Слідами пращурів”
23.30 Х/ф “15 хвилин”
01.50 “Нічне життя”

РЕТРО

05.10 Эта неделя в истории
05.40, 08.30, 19.05 Голубой огонек
06.20, 09.15 Ретроспектива
06.30 Кабачок 13 стульев (1970 год)
07.25, 13.45, 02.30 Кабачок ОСП-стулья
08.25, 08.58, 12.20, 03.30 XX век с Д. Дибровым
09.20 Х/ф “Темная сторона солнца”
11.10, 23.10 Д/с “Выдающийся XX век”
12.25 Кабачок 13 стульев (1973 год)
14.45, 18.55, 00.20 Портреты во времени
14.55 Х/ф “Модильяни”
17.10 Х/ф “Хищники”
19.35 КВН
21.55 Телеспектакль “Часы с кукушкой”
00.30, 01.25 Кабачок 13 стульев (1969 год)
03.35 Х/ф “Кто войдет в последний вагон”

Enter-фільм

06.00, 03.10 Саундтреки
06.10 М/ф СССР
10.25 Х/ф “Смешные люди”
12.20 Х/ф “Бешеные деньги”
14.00 Х/ф “Зимний вечер в Гаграх”
15.35 Х/ф “Холодное лето 53-ого”
17.35 Х/ф “Несколько дней из жизни И.И.Обломова”
20.30 Х/ф “Тегеран-43”
23.35 Х/ф “Близнецы”
01.10 Х/ф “В мирные дни”
02.40 Киноляпы
04.00 Кинотрейлеры

КІНО

06.00 М/ф(1)
06.45, 07.05 М/с “Годзилла”
07.35 Журнал Суперлиги
08.00 “Лаборатория разрушителей”
09.00 Телемагазин
11.00 Х/ф “Меня зовут Никто”
13.10 “Смешное домашнее видео”
13.25 “Удивительная наука”
14.00 Баскетбол. Суперлига. БК “Говерла”-БК “Будивельник”
16.00 Т/с “Смальков. Двойной шантаж”
16.50 Х/ф “К2”
18.50 Футбол. 21 тур Чемпионата Украины. “Волынь”(Луцк) - “Арсенал”(Киев).Прямая трансляция
21.00 Прожекторперисхилтон
21.35, 22.25, 02.15, 03.00 Т/с “Секретные материалы-6”
23.20 “Секс с Анфисой Чеховой”
00.20 Х/ф “Интимное расследование” Квад
03.45 Х/ф “Каменный цветок”
05.00 Х/ф “Свадьба”

Телеклуб

19.00 Т/с “Аэропорт”, 6 с. “Фуршет”
20.00 Т/с “Шахматист”, 2 с.
21.00 Т/с “Агент национальной безопасности - 5”. ф.2. “Забыть все”, 1 ч.
22.00 Х/ф “Строговы”, 6-7 с.
01.00 Т/с “Аэропорт”, 7 с. “Колье”
02.00 Т/с “Шахматист”, 3 с.
03.00 Т/с “Агент национальной безопасности - 5”. ф.2. “Забыть все”, 2 ч.

СТС

05.00 Х/ф “Год собаки”
06.50 М/ф “Золотое перышко”
07.20, 08.00 М/с “Смешарики”
07.30 М/с “Мир странствий”
08.15 Х/ф “Обнаженное оружие”
10.00 “Это мой ребёнок!”
11.00 Т/с “Воронины”
13.30 М/ф “Муравей Антц”
15.00, 16.30 Т/с “6 кадров”
15.30 Т/с “Даешь молодежь!” Бенефис
18.30 Шоу “Уральских пельменей”. На старт! Внимание! Март!
20.00 Х/ф “С меня хватит!”
22.15 Х/ф “Красотка-2”
00.10 Х/ф “Ну и дела”
01.55 Т/с “Собачье дело”
03.55 М/с “Приключения Конана-варвара”
04.45 Музыка на СТС

Hallmark

05.00 Т/с “Война Фойла”
06.40, 07.30 Т/с “Дамы семьи Гилмор”
08.20 Т/с “Три реки”
09.10, 10.00 Т/с “Ищейка”
10.50 Т/с “Хорошая жена”
11.40 Х/ф “Смелая новая девушка”
13.10 Х/ф “Танцы во время Луназы”
14.50 Х/ф “Миссис Вашингтон едет в колледж Смит”
16.20 Х/ф “Мисс Конгениальность”
18.20 Х/ф “Решающий рывок”
20.00 Х/ф “Огромный рост”
21.30 Х/ф “Практическая магия”
23.20 Х/ф “Легкое увлечение”
00.50 Х/ф “Надежды и ожидания Мэри”
02.30 Х/ф “Дэлзил и Пэскоу: Неподходящее место и время”
03.20 Х/ф “Открытый дом”

zone reality

07.00, 07.25, 12.50, 13.15 Спасение младенцев
07.50, 17.50 Истории спасения
08.40, 13.40, 06.15 Необъяснимые тайны
09.30, 09.55, 14.30, 14.55 Неизлечимые
10.20, 15.20 Скорая помощь
11.10, 19.30, 01.20 Реанимация: о чем мы не знаем
12.00, 17.00 За гранью понимания
16.10, 00.30 Пограничный контроль
18.40, 02.10 Кто мы и откуда?
20.20, 20.45, 03.50, 04.15 Вещественное доказательство
21.10, 21.35, 03.00, 03.25 За чертой
22.00, 04.40 Кошмар в трущобах
22.50, 05.30 Соседи из потустороннего мира
23.40, 00.05 Криминалисты

Discovery

07.00, 16.10 Няня по вызову. Семья МакКарти
07.55, 01.50 Джон, Кейт и восемь детей. Алексис и Коллин
08.20, 13.40, 01.25 Жить непросто людям маленького роста! Зак - тренер
08.50, 14.05, 01.00 Оденься к свадьбе. Грумы в перчатках
09.15, 14.30, 02.15 Король кондитеров. Солдаты, пляж и салаты
09.45, 19.30, 00.10 Запредельные торты, 9 с.
10.40 Роскошные базары, 5 с.
11.05, 14.55, 04.30 Мастер на все руки. Комната для клоуна. Хоуп и Бет
11.30, 20.20 Джон, Кейт и восемь детей. У нас сумасшедшая жизнь
12.25 Я не знала, что беременна. А вот твой новый братишка!
12.50 Коронованные детки. Аллея славы Западной Вирджинии
15.20 Дома на пляжах Австрали, 1 с.
17.00, 21.10, 02.45 Коронованные детки. Конкурс Le Maison de Paris
17.50, 03.35 Это лучше не носить, 39 с.
18.40 Король кондитеров. Кролик, день рождения и подгоревший ужин
19.05 Король кондитеров. Свадьбы, водичка и усталость
22.00 Лос-Анджелесские чернила, 9 с.
22.50 Я не знала, что беременна. Подарок к свадьбе
23.15 Осторожно. Телесные работы. Подтяжка лица тещи
04.55 Отремонтируй и продай с Томми Уолшем. США. Дастин
05.20 Пока тебя не было. Дейли Сити. Место для Каспера
06.10 Самые богатые люди в мире, 8 с.

NATIONAL GEOGRAPHIC

05.00 Загадки юрского периода: Портрет динозавра
06.00 В сердце джунглей: Новый взгляд
07.00 Пути эволюции: Сухопутные киты
08.00 Доисторические хищники: Акула-чудовище
09.00 Неизвестное путешествие Дарвина
10.00 Дикая природа России: Первозданные долины
11.00 В поисках акул: Большая мама
12.00 Удивительный мир с Nat Geo
13.00 Битва в Крюгер парке
14.00 Ночь льва
15.00 Дневники круизного лайнера: ЧП на борту
16.00 Авианосец: Управляемый хаос
17.00 Граница: Опасный рубеж
18.00 Вертолетные баталии: Дуэль в пустыне
19.00 Расследования авиакатастроф: Пикирование в бездну
20.00, 01.00 Побег: Главный беглец Огайо
21.00, 02.00 Граница: Пограничные войны
22.00, 03.00 Запреты: Секс
23.00, 04.00 Тайны вокруг нас: Снежный человек
00.00 Расследования авиакатастроф: Цель уничтожена

Discovery

05.00 Большие и быстрые
05.25, 12.40 Заезды
06.15, 00.40 Мужчина, женщина, природа
07.10, 22.45 Экстремальная рыбалка
08.05 Выжить любой ценой
09.00, 17.15 Дерзкие проекты
09.55, 16.20 Спецназ Тяжелые машины
10.50, 11.20, 18.10, 18.40 У меня получилось!
11.45, 20.55 Братья по оружию
13.35, 14.05, 19.05, 19.35, 03.05, 03.35 Пятая передача
14.30, 20.00, 04.00 Американский чоппер
15.25, 02.40 Как работают машины
15.55 Как это работает
21.50, 01.40 Акульи психоаналитики
23.40 Спецназ Майами

Discovery - science

07.00, 23.40 Вот это странно! Мрачная жатва
07.55 Головоломы
08.50, 14.05 Гигантские корабли: MV Solitaire
09.45 Гигантские корабли: GO Sars
10.40 Гигантские корабли: USS Kentucky
11.30 Гигантские корабли: Оазис океанов
12.20 Гигантские корабли: Африка Мерси
13.15 Гигантские корабли: Христофор Колумб
14.55 Патентное бюро: 12-калиберная бита для гольфа
15.20, 01.20, 15.45, 01.45 Круче не придумаешь
16.10 Космические первопроходцы: Меркурий
17.00 Космические столкновения: Галактики
17.50, 03.00 Научная нефантастика: физика невозможного: Колонизировать галактику
18.15, 03.25 Научная нефантастика: Смерть планеты
18.40, 02.10 Популярная наука: будущее...: Безопасность
19.30, 03.50 Интересно обо всем: Как мир меняется летом
20.20, 04.45 Дела инженерные
21.10 Гигантские корабли: Авианосец Uss Nimitz
22.00 Аппараты Да Винчи: Бронированный танк
22.50 Поймаешь- получишь: Падение телевизора
00.30 Новый мир: Города будущего
05.40 Как это работает?
06.10 Суперкорабли: Mighty Servant 1 - Океанический штангист

Animal Planet

05.00 Поместье сурикатов
05.25, 05.50 Обезьяньи проделки
06.15 Зоотур Микаэлы
07.10 Пандамониум
08.05, 04.10 Собаки, кошки и другие любимцы - начальный курс
09.00 Территория животных
09.55 SOS дикой природы
10.20 Ветеринары-стажеры
10.50 Полиция Хьюстона - отдел по защите животных
11.45 В дебрях Африки
12.40, 13.35, 14.30 Джунгли
15.25, 16.20, 17.15 Галапагосские острова
18.10, 23.40 Введение в собаковедение
19.05, 19.30, 00.35, 01.00 Остров орангутангов
20.00, 01.30 На свободу с питбулем
20.55, 02.25 Я выжил
21.50, 03.20 Дикие и опасные
22.45 Экстремалы

Охота и Рыбалка

05.05, 20.05 Гордон в засаде
05.45, 20.45 Подводные репортажи Гая Харви
06.20 Приключения французов на Волге
07.30, 22.30 Мотолодки
08.00, 23.00 Мастер рыболов
08.40, 12.00, 15.35, 23.40, 03.00 Охота без границ
09.40, 00.40 Особенности охоты на Руси
10.10, 01.10 Охота и рыбалка с Джеффом Томасом
10.45, 01.45 Мир подводной охоты
11.00, 02.00 Клевое место
11.30, 15.10, 02.30 Секреты рыбалки с Бейбом Винкельманом
12.55 На крючке
13.10 Планета рыбака
13.35, 04.35 С удочкой в открытом океане
14.00 Рыбалка в открытом море
14.35 История охоты
17.00 Секреты охоты с Бейбом Винкельманом
17.30 Рыбный стол
17.45 Большая охота
18.25 Календарь рыболова
18.55 Охотминимум
19.00 Дневники большой охоты
21.20 Охота в Австрии
03.55 Планета охотника

DRIVE

05.00 Мотоособенности
05.30, 17.00 Горячая десятка
06.00 Форсаж
06.30 Автодрайв
07.00, 11.30 Мотодрайв
07.30 Ретро авто
08.00, 17.30 Байки от байкеров
08.30 Контрольная поездка
09.10 Городские джунгли. Питер
09.40, 18.05 Суперкросс 2009
10.35, 15.00, 16.00, 23.55 Автоособенности
11.05, 23.00 Автоклассика
12.00 Мотофристайл без правил
12.55 Персона
13.25, 20.35, 04.00 Герои автострады
14.20 Рулевая тяга
15.30 Мой гараж
16.30 Это вы можете
18.00, 20.30, 01.55, 02.55, 04.55 Мотодизайн
19.00, 00.25 Автомобили будущего
19.30 По дорогам Второй мировой
20.00 Мотомир с Анастасией Нифонтовой
21.30 50 машин, которые стоит попробовать
21.45 ИЗРАИЛЬ. Нам любые дороги дороги
22.15, 22.45 Снимая на ходу
22.30 Автошкола
23.25 Лучшие машины мира
00.55 Группа разбора
01.25 Pro moto
02.00 Волшебство “Харлея”
03.00 Внедорожники
03.30 Английские мотоциклы от А до Я

EXTREME

01.30, 05.40 Всемирная бойцовская лига
02.20 На ринге только девушки
03.10 Соревнования по смешанным боевым искусствам М1 - отбор
04.00, 04.50 Чемпионат мира по мотокроссу в классах Mx1/Mx2
06.30, 07.00, 07.30 Экстремальный видеожурнал
08.00, 08.25, 08.50, 09.15 Дроп Ин ТВ
09.40, 10.30 Fim - чемпионат мира по супермото 2010
11.20 Continuum
12.10, 16.20 Пророчество
13.00, 20.30 Икс-геймз-16, 2010
13.50, 14.15, 18.00, 18.25, 22.10, 22.35 Райд-гайд маунтинбайк шоу 2009
14.40, 15.05, 15.30, 15.55 Чемпионат мира по мотокроссу в классе Mx3
17.10, 21.20 Тай Мюррей представляет: скачки на быках со звездами
18.50, 19.15, 19.40 Большое время Кенни Билея
20.05 Словаки - правдивая история о скейтбординге
23.00, 23.25 Чемпионат мира по мотофристайлу 2010
23.50, 00.15, 00.40 Неуловимые

Euro Sport

09.30 Экстремальные виды спорта. Freeride Spirit. Журнал
10.00 Биатлон. Чемпионат мира. Мужчины. Эстафета. Ханты-Мансийск (Россия)
11.00 Горные лыжи. Кубок мира. Женщины. Слалом. Шпиндлеров Млин (Чехия). Попытка
12.00 Лыжное двоеборье. Кубок мира. HS 130. Лахти (Финляндия)
12.45 Лыжные гонки. Кубок мира. Женщины. Гонка преследования. Лахти (Финляндия)
13.15, 01.45 Биатлон. Чемпионат мира. Женщины. Масс-старт. Ханты-Мансийск (Россия)
14.15 Лыжные гонки. Кубок мира. Мужчины. Гонка преследования. Лахти (Финляндия)
15.15, 02.30 Биатлон. Чемпионат мира. Мужчины. Масс-старт. Ханты-Мансийск (Россия)
16.15 Лыжное двоеборье. Кубок мира. Гонка по системе Гундерсена. Лахти (Финляндия)
17.00, 00.30 Прыжки на лыжах с трамплина. Кубок мира. HS 130. Лахти (Финляндия)
18.45 Конькобежный спорт. Чемпионат мира. Инцелль . День 3
20.00 Велоспорт. Велогонка Париж-Ницца. Франция. Этап 6
21.00 Велоспорт. Велогонка Тиррено-Адриатика. Италия. Этап 4
22.00 Боевые искусства. Бойцовский клуб

Здоровье ТВ

05.00, 20.00 Практика здоровья
05.40, 10.10, 20.40, 01.10 Наболевший вопрос
06.30, 21.30 Энциклопедия заблуждений
06.45, 13.20, 15.20, 21.45, 03.20, 04.20 Азбука здоровья
06.50, 21.50 Клинический гипноз
07.30, 22.30 Кабинет красоты
08.00, 23.00 Правила здоровья
08.35, 23.35 Детская медицина
09.00 Большая пробежка “Голливудская улыбка”
09.40, 00.40 История болезней
11.00, 02.00 Познай себя
11.40, 02.40 Будем здоровы
12.20 Завтра все будут жить по сто лет
13.25, 04.25 Не выходя из дома
14.00 Нетрадиционная медицина
14.40 Разоблачение продуктов
15.25 Ты - то, что ты ешь
15.50 Школа разума
16.30 Курс лечения
17.00 Вкус к жизни
17.50 Тело человека
18.30 Издержки производства
19.10 Диалоги о питании
00.00 Большая пробежка “Антистресс”
03.25 Когда еда убивает

НТВ Детский Мир

05.00, 09.00, 13.00 Х/ф “Весенние перевертыши”
06.30, 10.30, 14.30 М/с “Баба-Яга против!”, №1 “Новичок”
07.00, 11.00 М/ф “Молодильные яблоки”, “По собственному желанию”, “Синеглазка”, “Попался, который кусался!”
08.00, 12.00 М/с “Уроки тетушки Совы” - “Азбука-малышка”, 16 с. - “буква “П”, 17 с. - “буква “Р”, 18 с. - “буква “С”, 19 с. - “буква “Т” - “буква “У”, “Фантик”, “На черный день”
15.00 Х/ф “Осенний подарок фей”
16.15 М/с “Баба-Яга против!”, “Комино”, “Ваня и крокодил”, “Юля-капризуля”
17.00 М/ф “Праздник новогодней елки”
18.00 М/ф “Мальчик-с-пальчик”, “Серый Волк энд Красная Шапочка”

Jetix

05.00, 06.40 Умелец Мэнни
05.25 Мои друзья Тигруля и Винни
05.50 Спецагент Осо
06.15 Маленькие Эйнштейны
07.05 Клуб Микки Маус
07.30 Лило и Стич
07.55, 15.00, 21.30, 00.50, 03.45 Финес и Ферб
08.20, 16.00, 23.35, 02.30 Все тип-топ, или жизнь Зака и Коди
08.45, 13.30, 23.10, 02.05 Волшебники из Вэйверли Плэйс
09.10, 16.30 Дайте Санни шанс
09.35, 17.30 Ханна Монтана
10.00, 15.30 Настоящий Арон Стоун
10.30, 19.45 Два короля
11.00, 20.15 Держись, Чарли!
11.30 Ксенон: Девушка 21 века
13.00 H2O: просто добавь воды
14.00, 21.55, 01.40, 04.35 Кид vs Кэт
14.30, 21.05 Сорвиголова Кик Бутовски
17.00, 20.40 JONAS LA
18.00 Джонни Цунами
22.20 Новая школа императора
22.45, 00.25, 03.20 На замену
00.00, 02.55 Монстер Бастер Клаб
01.15, 04.10 Jimmy Cool

ЖИТТЯ ЗІРОК ЖИТТЯ ЗІРОК ЖИТТЯ ЗІРОК

Кузьмі дарували корову, Коляденку труси, а Горбунову — гільйотину

Зробити подарунок заможній людині нелегко. Втім, бажання здивувати того, у кого є все, лише стимулює уяву. Так, вітчизняним зіркам дарували і корову, і острів, і труси.

Андрію Данилку, пише “Сегодня”, колись на концерті подарували лялькову копію Сердючки.

— Вона завбільшки з дитину. А я ж не дуже добре бачу, оторопів спершу, злякався... Потім дивлюся — лялька. Із зіркою на голові. Іграшкова Сердючка не співає, не розмовляє, зате рухає руками-ногами і головою. Зберігаю її у своїй студії звукозапису, — розповів Данилко.

А на день народження Андрій отримав в подарунок від стиліста Анжели Лисиці мішечок звичайного насіння, перев’язаний святковою стрічкою.

На зйомках однієї з програм Сердючка презентувала Дмитру Коляденку сімейні труси.

— Вони були величезного розміру, як на коня! Але я їх досі не викинув, валяються десь у шафі, — запевнив хореограф.

Телеведучий Юрій Горбунов якось отримав подарунок із нальотом чорного гумору. Альона Вінницька подарувала йому на день народження гільйотину.

— Усміхаючись, вона вручила мені... невелику гільйотинку з черепом. Там все по-справжньому — ножик, пеньок... Я спершу подумав, що це для сигар, але виявилося, що сувенір. Мовляв, ось тобі, Юро, гільйотинка. Ну дарованому коню в зуби не дивляться, тож ми лише посміялися, — розповідає Горбунов.

А Володимиру Зеленському якось презентували папугу.

“Вітя Павлік вирішив мене так потішити. Корова два дні була у дворі, а потім я зрозумів, що вона може померти, і віддав її сусідці”

— Я проклинаю цей подарунок! Сказали, що Кеша розмовляє, але він ще не вимовив ані слова. Я йому постійно кажу: “Повтори: ти — дурень”. Але він навіть цього не може сказати, лише кричить весь час! А затикається, коли його клітку накриваєш, — бідкається Вова.

Ще більш “проблематичний” подарунок отримав соліст гурту “Скрябін” Андрій Кузьменко. Одного разу співак побачив біля свого будинку живу корову.

— Вітя Павлік мене вирішив так потішити. Корова два дні була у дворі, а потім я зрозумів, що вона може померти голодною смертю, і віддав її сусідці-бабусі, — розповідає Кузьма. — Збираюся подарувати Віті козу, щоб він з нею теж мучився.

Співак взагалі часто отримує “ідіотські” подарунки.

— У мене навіть острів є. Щоправда, 3х4 м площею, називається “Кузьмич”. Та я ніяк у свої володіння не виберуся, — каже він.

УТ-1

06.00 Ранкова молитва
06.05, 07.05, 08.15, 09.00, 16.55, 23.35, 02.00, 05.50 Погода
06.10 М/ф
06.35 Крок до зірок
07.10 Світ православ'я
07.20 Д/ф "Подорож на край світу"
07.50 Сільський час
08.20 Укравтоконтинент
08.40 Моя земля-моя власність
08.50, 00.50 Корисні поради
09.05 Як це?
09.30 Хто в домі хазяїн?
10.00 Крок до зірок. Євробачення
10.45 Доки батьки сплять
11.10 Так просто! Міка Ньютон
11.30 Шеф-кухар країни
12.20 Золотий гусак
12.55 Д/ф Вікенд з "ARTE". "Захаро. У пошуках нареченої"
13.55 Футбол. Чемпіонат України. Прем'єр-ліга. "Іллічівець" (Маріуполь) - "Зоря" (Луганськ)
14.50 В ПЕРЕРВІ: Погода
15.55 В гостях у Д. Гордона
17.00 Діловий світ. Тиждень
17.30 Х/ф Спецпроект "Про що кіно?" Вікенд з "ARTE". "Великий демографічний вибух"
20.35 Хочу, щоб ти була
21.00, 01.20 Підсумки тижня
21.40 Точка зору
22.10 Бокс. Титульний бій: Автанділ Хурсідзе - Маріус Цендровскі
22.55 Трійка, Кено, Максима
23.00 Ера бізнесу. Підсумки
23.40 Автодрайв
23.55 Оперативний об'єктив
00.15 DW.Новини Європи
02.05 ТелеАкадемія
03.10 Біатлон. Чемпіонат світу. Естафета (жінки)
04.50 Д/ф Вікенд з "ARTE". "Айсідора Дункан"

УТ-2 1+1

07.20 Х/ф "Племінничкі - 2: Поїздка на лижний курорт"
08.45 М/ф "Мийдодір"
09.05 Лотерея "Лото-Забава"
10.00 "Ремонт +"
10.50 Кулінарне шоу "Смакуємо"
11.25 "Шість кадрів"
11.35 "Розкішне життя"
12.30 "Міняю жінку - 3"
13.55 Х/ф "Чорна мітка"
17.30 Футбол. "Металіст" (Харків) - "Дніпро" (Дніпропетровськ)
19.30, 00.30 "ТСН-тиждень"
20.10 Шоу "Мій зможе"
21.30, 22.10 Т/с "Інтерни"
22.35 "Світське життя"
23.30 "ГПУ"
01.10 Х/ф "Закохані жінки"
03.30 Х/ф "Холостяцька вечірка"
05.05 Т/с "Руда"

Інтер

05.05 "Найрозумніший"
06.30 Д/с "Найнебезпечніші тварини світу"
07.20, 04.00 "Городок"
07.50 М/з "Маша та Ведмідь"
08.05 "Доки всі вдома"
09.00, 09.55, 10.45, 15.40, 17.50 "НЕДІЛЯ З "КВАРТАЛОМ"
09.30 "Школа доктора Комаровського"
10.00 "Ранкова Пошта з Пугачовою і Галкіним"
10.50 "Смачна ліга з А.Заворотнюк"
11.45 НЕДІЛЯ З "КВАРТАЛОМ"
11.50, 03.20 "Орел і Решка"
12.50 "Розсмішити коміка"
13.35 Х/ф "Джентльмени удачі"
15.50 "Вечірній квартал 2011"
18.00 Х/ф Прем'єра. " Від серця до серця"
20.00, 02.35 Подробиці тижня
20.55 Х/ф Прем'єра. "Дорога моя донечка"
22.50 Х/ф "Аналізуючи це..."
00.55 Х/ф "Аналізуючи те..."

ICTV

06.00, 06.20 Погода
06.05 Факти
06.25 М/ф
06.55 Квартирне питання
07.50 Анекдоти по-українськи
08.10 Х/ф "Поліцейський із Беверлі-хіллз"
10.35 Ти не повіриш!
11.30 Козирне життя
11.55 Інший футбол
12.20 Стоп-10
13.35, 19.25 Спорт
13.40 Т/с "Рюрики"
14.05 Жіноча логіка
16.35 Чудо-люди
17.45 Наша Russia
18.45 Факти тижня з Оксаною Соколовою
19.30 Х/ф "Дикий, дикий Вест"
21.55 Х/ф "Я - легенда".
00.05 Голі та смішні
01.25 Х/ф "Вікінги проти прибульців".
03.15 Інтерактив. Тижневик
03.30 Х/ф "Потоп"
05.20 Т/с "Мене звати Ерл-4"

П'ятий канал

06.00 Програма передач
06.01, 09.20 "Вікно в Америку"
06.15, 10.15, 13.15, 17.10, 19.20, 23.50 "Погода на курортах"
06.20, 07.05, 08.05, 18.45, 23.15, 00.20, 03.15, 04.20 "Час спорту"
06.35, 07.30, 23.35, 04.30 "Київський час"
06.40, 03.20 "Технопарк"
07.00, 08.00, 09.00, 10.00, 11.00, 12.00, 13.00, 14.00, 15.00, 16.00, 17.00, 18.00, 20.00 "Час новин"
07.15, 08.55, 17.50, 20.20, 22.55 "Погода в Україні"
07.20, 07.50, 09.45, 00.30, 01.50, 02.50 "Тема тижня"
07.40, 08.50, 21.45, 23.30, 04.15 "Бізнес-час"
08.15, 11.10, 12.10, 16.15, 18.55, 00.25 "Погода у світі"
08.25 "Бістро-ТБ"
10.20 "Феєрія мандрів"
11.15 "Трансмісія"
11.30 "ДМБ"
11.50 "Досягти мети"
12.20 "Життя цікаве"
13.20 "Мотор-ТБ"
14.10 "Страва від шефа"
14.25 "Гра долі" (Мазепа, ч.3)
15.20, 16.20, 19.30, 20.30, 01.20, 02.20 "Час інтерв'ю"
17.20 "Палата"
17.30, 04.40 "Не перший погляд"
18.20 "Машина часу"
19.00, 23.00, 00.00, 01.00, 02.00, 03.00, 04.00, 05.00 "Час новин" (рос.)
21.00, 05.15 "Час: підсумки"
22.00, 03.40 "Велика політика"
22.30 "Час-Тайм"
23.55, 04.25 "Огляд преси"
00.40 "Смачні подорожі"

СТБ

05.35 "Наші улюблені мультфільми: Дюймовочка, Заколдованный мальчик"
06.45 Х/ф "Вірні друзі"
08.50 "Імо вдома"
10.00, 01.05 "Неймовірні історії кохання"
11.00 "Караоке на Майдані"
12.00 "Танці з зірками"
17.00 "Моя правда. Таємне життя "Іванушек інтернешнл"
18.00 "Містичні історії-2 з Павлом Костіциним"
19.00 "Битва екстрасенсів. Боротьба континентів"
21.00 Х/ф "Посміхнись, коли зірки плачуть"
23.00 Т/с "Доктор Хаус"
01.55 Х/ф "Принцеса цирку"

Новий канал

06.10 Х/ф "Маленький Манхеттен"
07.45 Церква Христова
08.00 Запитайте у доктора
08.35 Клуб Disney: м/с "Доброго ранку, Міккі!"
09.20 Клуб Disney: м/с "Дональд Дак"
09.45 Даєш молодь
10.20 Замок страху
11.25 Хто проти білявок?
12.30 Кліпси
12.55 Шоуманія
13.35 Ексклюзив
14.20 Аналіз крові
15.00 Info-шок
16.00 Х/ф "Фанфан Тюльпан"
18.00 Х/ф "Година Пік"
20.00 Співай, якщо можеш
21.10 Х/ф "Завжди говори "Так"
23.35 Скеч-шоу "Красуні"
00.20 Спортрепортер
00.25 Х/ф "Той, що біжить за вітром"
02.25, 03.10 Зона ночі Культура
02.30 Богдан Хмельницький
03.15 Марко Кропивницький
03.50, 05.10 Зона ночі
03.55 Невідома Україна

ТЕТ

06.30, 09.00 "Мультик з Лунтіком"
07.00, 19.30 "Дом-2"
08.05 "Телепузики"
08.35 "Малята-твійнята"
09.35 "Зоо фактор"
10.00, 14.00 Т/с "Хто у домі господар".
11.00 "Єралаш"
11.35 "Бабуни . дідуни"
12.00 "Comedy Woman"
13.00 "Одна за всіх"
15.00 "Гола правда"
15.30 Х/ф "Оптом дешевше 2".
17.30 Телесервал "Універ"
18.30 "Інтуїція"
20.30 Т/с "Реальні пацани".
22.00 "Нереалні предки"
23.00 Т/с "Реальна кров", 8 с.
00.05 "Надобраніч, мужики!"
01.05 "Дом-2". Спецвипуск
01.35 "До світанку"
06.00 Телемагазин

НТН

06.00 "Легенди бандитського Києва"
06.25 М/ф "Ну, постривай!"
06.55 Т/с "Інспектор Деррік"
09.20, 14.30 Т/с "Каменська - 2"
11.30 "Легенди карного розшуку". Путівка в життя
12.00, 05.10 "Агенти впливу"
12.30 "Бушидо. Східні єдиноборства"
16.45 Х/ф "4 таксисти та собака"
19.00, 01.25 Х/ф "Гонщик"
21.30 Х/ф "Справедливий суд"
23.30 Х/ф "Кривава хвиля"
03.25 "Речовий доказ"
04.20 "Правда життя"

Тоніс

05.50, 02.45, 05.00 Диваки
06.20 PRO Читання
06.40, 15.50, 02.25 Твій Хіт
07.10, 08.20 М/ф
07.30 Клуб 700
07.55 Клуб Суперкниги
08.30 Телеенциклопедія: Виховання домашніх тварин
09.00 Створи себе
09.10 Японія очима гурмана з Нардою
10.00, 20.50 Дитинство у дикій природі
11.00 Няньки дикої природи
11.25 Жива енциклопедія
12.15 Погляд у майбутнє
15.00 За сім морів
16.10 Світ тварин з Джеродом Міллером
16.30 Х/ф "Динотопія"
19.00 Практичний порадник екстремального туриста
19.40 Калейдоскоп дикої природи
20.00, 05.20 Зелена варта
20.35 24 години Світ
21.55 Х/ф "Поховані лавиною"
00.00 Таємниці долі
03.15 Дорога на Ельдорадо
04.30 Країна вулканів
05.40 Сильні світу сього

ТВІ

06.00 Худ. фильм
06.30 Х/ф "Пропавшая экспедиция"
09.00 Знак восклицания!
10.00 Вечер с Николаем Княжицким
12.00 Ваш доктор
12.30, 17.00 Я не знал этого
13.00 Т/с "Числа"
15.00 Прирожденные охотники
17.30, 04.30 Х/ф "Небесные ласточки"
20.30 Сегодня. Итоги
21.30 Х/ф "После апокалипсиса"
23.00 Х/ф "Свидетель"
00.30 КлубНички
02.30 Х/ф "Эротическое представление-2"

ТРК Україна

06.00, 05.15 Срібний апельсин
06.20, 03.50 Х/ф "К-911"
08.00 "Народна зірка. Четвертий сезон"
09.00 Т/с "Дорожній патруль - 2", 2-3 с.
11.00 Х/ф "Весна на Зарічній вулиці"
13.00 Т/с "Смак граната", 9-11 с.
15.55 Футбол. Прем'єр Ліга. "Карпати" (Львів) - "Шахтар" (Донецьк)
18.00 Т/с "Катя. Продовження", 4 с.
19.00, 03.30 Події
19.20 Т/с "Катя. Продовження", 5, 6 с.
21.20 Т/с "Дорожній патруль - 2", 4 с.
22.20 Футбольний вікенд
23.30 Х/ф "Вовк"
02.00 Х/ф "Він, вона та я"

М-1

07.00, 09.40, 11.00, 14.40, 17.00, 20.10, 20.40, 22.00, 01.10 Хіти Non-Stop
09.30, 14.30, 20.30, 01.00 eMOneNews Digest
10.30 Blond 007
14.00 Kita Club
16.30 Behind the Scenes weekly
19.10 E! News weekly
21.00, 00.00 Go Girls

Мегаспорт

06.00 Великі перегони
10.00 Гід: перший погляд
10.30 Багаті та знамениті
11.00 Смертельна зустріч
12.00 Тест на виживання
13.15 Мегазаводи
14.15 Мегамашини
15.15 Ударна хвиля
16.15 Теорія правди
17.00 Руйнівники міфів
17.45 Гаджет шоу
18.15 Top Gear
19.15 Секретні історії
20.15 Шукачі
21.15 Заключний звіт
23.00 Гладіатори Другої світової
00.00 Історія зброї
01.00 Покер. The Big Game. Частина 27
02.00 Основний інстинкт
02.40 Азбука сексу
03.20 Зірка стриптизу
04.00, 05.20 Термінатори
04.40 БУМ. Вся правда
04.50 МЕГА - А.Р.М.І.Я

м. Тернопіль ТВ-4

06.00 Х/ф "Браві хлопці"
07.45, 11.40 Ранковий фітнес
08.00 Новини Європи
08.30, 11.55, 14.50 19.30 00.30 Оголошення. Бюро знахідок
08.35, 14.55 Тернопільська погода
08.40, 23.45 Час-Тайм
09.00 Повнота радості життя
09.30 101-інформує
09.45 "Справжня ціна"
10.00 Дім книги
10.15 Пряма трансляція Божественної Святої Літургії з Катедрального Собору УГКЦ м.Тернополя
12.00 Дитяче кіно
13.30 "Сільський календар"
14.00 Знати більше
15.00 Дитяча програма "Чарівний ключик"
15.20 Дитяча програма "Пригоди Крапусі та Водознайка"
15.30 "Таїна сузір'їв", гороскоп Івана Круп'яка
15.45, 21.45 "Гра долі"
16.00, 02.30 Формула здоров'я
17.00 Вікно в Америку
17.30 "Мій комфортний дім"
18.00 Наші вітання
19.00, 00.00, 03.30 Провінційні вісті. Тиждень
19.35 Хіт-парад
20.30 "Гал-кліп"
21.00 "Соло"
22.00, 04.00 Х/ф "Щоденник кар'єристки"
00.35 Концерт Селін Діон

ІНТБ

07.00, 10.00 Хронограф. Погода. Гороскоп
07.10, 10.10, 14.15, 18.25 "Сінема"
07.20, 10.20 Український хіт
07.30 "Срібний струмок"
08.00, 10.30 Мультсалон
09.00 "Букварик"
09.15, 14.30 Дитяча програма "Капітошка"
11.00, 18.30 Д/с "Феєрія мандрів"
11.30, 20.00 "Арт-Терія"
12.00 "Концертний зал"
13.00, 19.30 "Тижневик INTV"
13.30 "Профі за день"
14.00 Хронограф. Погода. Гороскоп. Телебіржа
14.20 "Школа життя"
15.00, 19.00 "Українські традиції"
15.30 "Кава з вершками"
16.00 "Україна. Позитив"
16.15, 22.30 "Про сім'ю"
16.30 "Гаряча лінія"
17.00, 21.30 Новини (тижневик). Погода. Гороскоп. Хронограф. Телебіржа
17.40 "МНС інформує"
18.00 "За і проти"
20.30 "Влада відповідь"
22.45 Українська ніч
05.00 Кімната відпочинку

м. Тернопіль ТТБ

07.30, 23.20 Погода
07.35 "Моя професія"
07.55 "Пісні нашого краю"
10.00 "Добрий господар"
10.20 "Долі людські"
10.40 "Дитячі забави"
11.00 М/ф
11.20 "На музичній хвилі"
11.30 "Запрошує Оксана"
12.00 На гостину до "Орисі"
12.25 "Край, в якому я живу"
12.30 "Слово влади"
13.00 "Панорама подій"
13.30 "Поетичне кафе"
13.45 Д/Ф "Тарас Шевченко. Заповіт", 10 с.
14.30 Мультклейдоскоп
15.00 "Театральні зустрічі"("Украдене щастя". ч.1,2)
17.00 Передачі ДТРК "Всесвітня служба "УТР"
18.00 "Український спів у світі". Концерт
19.00 "Джерело духовності"
19.05 "В об'єктиві ТТБ"
19.10 "Абетка гурмана"
19.30 Програма для іменинників "Пісня в дарунок"
19.40 "Скарби роду"
20.00 "Відверті діалоги"
20.30 "Земне тяжіння"
20.50 "Забуті пісні"
21.00 "Вечірня казка"
21.15 "Мамина школа"
21.30 "Консультує лікар"
22.00 ''Дзвенить піснями рідний край''

ОРТ международное

06.00, 10.00, 12.00 Новости
06.10 Х/ф ''Человек с аккордеоном"
07.45 "Смак"
08.20 "Служу Отчизне!"
09.10 "Здоровье"
10.10 "Непутевые заметки"
10.30 "Пока все дома"
11.25 "Фазенда"
12.10 "Ян Арлазоров. Народный мужик России"
13.10 Т/с "Попытка Веры"
17.00 Х/ф "Кардиограмма любви"
18.45 "Жестокие игры". Новый сезон
21.00 "Время"
22.00 "Мульт личности"
22.40 "Yesterday live"
23.40 "Познер"
00.40 Х/ф "Раба любви"
02.15 Х/ф "Прежде, чем расстаться"
03.35 "Играй, гармонь любимая!"
04.15 "Хочу знать"

ОРТ 1 канал

07.00, 11.00, 13.00 Новости
07.10 "Гении и злодеи"
07.35 Х/ф "Пароль знали двое"
09.00 "Смак"
09.30 "Служу Отчизне!"
10.20 "Здоровье"
11.15 "Непутевые заметки"
11.30 "Пока все дома"
12.20 "Фазенда"
13.15 "Ян Арлазоров. Народный мужик России"
14.10 "Женщины хотят танцевать"
15.05 Т/с "Попытка Веры"
18.30 Х/ф "Кардиограмма любви"
20.05 "Жестокие игры". Новый сезон
22.00 Воскресное "Время"
23.00 "Мульт личности
23.30 "Yesterday live"
00.20 "Познер"
01.15 Х/ф "Раба любви"
02.50 Х/ф "Прежде, чем расстаться"
04.10 Х/ф "Маленькое одолжение"
05.30 Т/с "Обручальное кольцо"
06.20 "Играй, гармонь любимая!"

РТР

04.45 М/ф "Делай ноги"
06.30 ""Смехопанорама""
07.00 "Сам себе режиссер"
07.50 "Утренняя почта"
08.30 "Сто к одному". Телеигра
09.20 Местное время. Вести-Москва. Неделя в городе
10.00, 13.00 Вести
10.10, 13.30 Т/с "Была любовь"
13.20 Местное время. Вести-Москва
14.10 "Смеяться разрешается"
16.05 "Танцы со Звездами". Сезон - 2011
19.00 Вести недели
20.05 Х/ф "Любовь и немного перца"
22.00 "Специальный корреспондент"
23.00 "Геннадий Хазанов. Повторение пройденного"
23.30 Х/ф "Новый парень моей мамы"
01.30 Х/ф "Победить или умереть"

РТР планета

04.35 "Песни кино". Творческий вечер А.Зацепина
06.50 Х/ф "Если бы я тебя любил..."
08.40 "Утренняя почта"
09.10 "Сам себе режиссер"
10.00, 13.00 Вести
10.15 Местное время. Вести-Москва. Неделя в городе
10.45 "Смехопанорама"
11.20 Х/ф "Наградить (посмертно)"
13.20 Местное время. Вести-Москва
13.30 "Вся Россия"
13.40 "Романтика романса". Гала-концерт
14.40 "Угадать судьбу. Евгений Петросян"
15.30, 01.25 Х/ф "Круг"
17.10, 02.55 "Смеяться разрешается"
19.00 Вести недели
20.05 "Танцы со Звездами". Сезон - 2011
22.50 "Специальный корреспондент"
23.50 Х/ф "Монолог"

НТВ

04.20 Т/с "Автобус"
06.20 М/ф "Русалочка". "Веселая карусель"
07.00, 09.00, 12.00, 15.00 Сегодня
07.15 Лотерея "Русское лото"
07.45 Их нравы
08.25 Едим дома
09.20 "Первая передача"
09.50 "Пир на весь мир"
11.00 Дачный ответ
12.20 Х/ф "Семин"
14.05 Своя игра
15.20 "Развод по-русски"
16.20 И снова здравствуйте!
17.20 Обзор. Чрезвычайное происшествие. Обзор за неделю
18.00 "Сегодня. Итоговая программа"
19.00 Чистосердечное признание
19.50 "Центральное телевидение"
20.55 Т/с "Глухарь"
23.50 Авиаторы
00.25 Футбольная ночь
01.00 Х/ф "Мороз по коже"
02.45 "Наказание. Русская тюрьма вчера и сегодня"

НТВ мир

07.00, 09.00, 12.00, 15.00 Сегодня
07.20 "Знают ли русские русский?"
07.25 Смотр
07.55 Их нравы
08.30 Авиаторы
09.25 "Первая передача"
09.55 "Внимание: розыск!"
10.30 Х/ф "Роль"
12.25 "Пир на весь мир"
13.25 Дачный ответ
14.25 Золотая пыль
15.25 "Развод по-русски"
16.20 И снова здравствуйте!
17.20 Обзор. Чрезвычайное происшествие. Обзор за неделю
18.00 "Сегодня. Итоговая программа"
19.00 Чистосердечное признание
19.45 "Центральное телевидение"
20.50 Т/с "Спецгруппа". "Балканский связной"
22.40 Т/с "Возвращение Мухтара-2". "Месть живодера"; "Настоящий герой"
00.30 "Маска, мы Вас знаем!"
01.00 "Чапаева ликвидировать"
01.50 Футбольная ночь

НТВ Наше кино

05.00 "Странные мужчины Семеновой Екатерины"
07.35 М/ф "Про злую мачеху"
07.55 "Простая история"
09.30 "Счастливо оставаться!"
10.05 "Придут страсти-мордасти"
11.20 "Порох"
13.00, 21.00 "Маленькая Вера"
15.20, 23.20 "Прошлым летом..."
15.55, 23.55 "Екатерина Воронина"
17.35, 01.35 М/ф "Ограбление по..."
17.55, 01.55 "Гроссмейстер"
19.35, 03.35 "С любимыми не расставайтесь"

RTVI

06.00, 08.30, 16.30 М/ф
06.30 Х/ф "Туфли с золотыми пряжками", 1-2 с.
09.00 "Народ против"
10.00 Т/с "Версия-2. Скелет из шкафа", 1-2 с.
12.00 "Германия за неделю"
13.00, 03.00 Х/ф "Дело Румянцева"
14.40 "ООН в действии"
15.00, 02.00 Т/с "Я тебя люблю", 8 с.
16.00, 00.30 "Арт-навигатор"
17.00, 05.00 Т/с "Улицы разбитых фонарей-5. Крайние обстоятельства"
18.00, 01.00 "Своими глазами"
19.00 "Сканер"
20.00 Т/с "Версия-2. Скелет из шкафа", 3 с.
21.00 "В Нью-Йорке с В.Топаллером"
22.00 Т/с "Версия-2. Скелет из шкафа", 4 с.
23.00 Концерт "Танцуй до утра"

REN-TV

04.00 "Неизвестная планета": "Безобразие красоты"
04.30 "Детективные истории": "Кровавые узы"
05.00, 07.10 Т/с "Вкус убийства"
06.00 М/с "Бен 10"
08.10 "Карданный вал"
08.40, 17.00 "В час пик"
09.40 Х/ф "Библиотекарь"
11.30 "Новости 24"
12.00 "Неделя"
13.10 "Репортерские истории"
13.40 "В час пик" Подробности
14.10 Х/ф "Библиотекарь: Возвращение к копям царя Соломона"
16.00 "Приговор"
18.00 "НЛО. Соседи по солнцу"
19.00 Х/ф "Библиотекарь-3: Проклятие Иудовой чаши"
20.50 Х/ф "Книга Илая"
23.10 Т/с "Последняя минута"
00.00 Х/ф "Секс-модель"
02.00 "Покер после полуночи"
02.55 Т/с "Лунный свет"

TVCI

06.00 Т/с "Наварро"
07.25 "Фактор жизни"
07.55 "Православная энциклопедия"
08.20 Х/ф "Иван да Марья"
09.45 "Наши любимые животные"
10.15 "Барышня и кулинар"
10.40, 05.00 Д/с "Семьи диких животных". закл
11.35, 23.30 События
11.50 "Таланты и поклонники". Валерий Харламов
13.05, 01.15 "Смех с доставкой на дом"
13.50 Д/ф "Ирина Алферова. Не родись красивой"
14.30 "Приглашает Борис Ноткин"
15.00 Московская неделя
15.30 Т/с "Огни большого города", 13-16 с.
18.30 Временно доступен. Галина Вишневская
19.25, 02.00 "Приют комедиантов. Андрей Миронов"
21.00 "В центре событий"
21.50, 03.30 Т/с "Капкан", 11-12 с. закл
23.45 Т/с "Место преступления - Лейпциг"

ТНТ

05.00, 05.30 М/с "Жизнь и приключения робота-подростка"
06.00, 06.25 М/с "Как говорит Джинджер"
06.55 М/с "Бейблэйд: Горячий металл"
07.20, 08.00, 08.25 Т/с "Друзья"
07.55 "Лото Спорт Супер" Лотерея
08.50 "Лотереи: "Первая Национальная" и "Фабрика удачи""
09.00, 02.55 "Школа ремонта"
10.00 "Экстрасенсы ведут расследование"
11.00 Д/ф "Вычислить вампира. И обезвредить"
12.00, 13.00 Х/ф "Хор"
13.55, 14.25, 14.55, 15.30 Т/с "Интерны"
16.00 Х/ф "Убить Билла"
18.00, 19.00 "Наша Russia"
18.30 Т/с "Счастливы вместе"
19.30 Х/ф "Шаг вперед 2: улицы"
21.15 "Комеди Клаб. Лучшее"
22.00, 01.55 "Дом-2. Город любви" Реалити-шоу
23.00 "Дом-2. После заката" Реалити-шоу. Спецвключение
23.30 Х/ф "Зак и Мири снимают порно"
01.25 "Секс с Анфисой Чеховой"
03.55 "COSMOPOLITAN. Видеоверсия"

МУЗ-ТВ

04.00, 02.20 "Муз-ТВ хит"
05.55 М/ф
07.10 "Наше"
08.00 "Big Love Чарт"
09.00 "vPROkate"
09.25 "Напросились"
10.00 "10 самых ярких молодых звезд по версии журнала "Elle Girl"
10.25 "Популярная правда. Тайное прошлое звезд"
10.55 "Сладкие звездные губки"
11.55 "Русский чарт"
12.55 "Игра Крокодил. Новый сезон"
13.55 "ИМХО чарт"
14.20 "Скорая Модная Помощь"
14.55, 01.50 "PRO-обзор"
15.20 Х/ф "Не может быть!"
17.20 "25 самых стильных"
18.10 "Я - супермодель!"
21.55 "Самые классные мультфильмы 2011 года"
22.25 "10 самых многодетных звезд"
22.50 "Фестиваль Нашего Радио "Чартова Дюжина"
00.45 "Sexy Час"

OTV

09.00, 14.00, 19.00, 22.00 Sunday News
09.30, 10.20, 11.30, 12.20, 14.30, 18.15, 19.30, 20.15, 21.30, 22.30, 02.15, 05.15 Interactive
10.00 Bon Appetit!
11.00 Тін-клуб
12.00 Калейдоскоп мандрівок
18.00 Модна правда
20.00 Free Time

21.00 Національний хіт-парад
00.00 OTV-ЧАТ
02.00, 05.00 O-TV Every Day

К-1

07.50 Т/с "Міфологічний лабіринт"
08.50 "Специя"
09.30 "Дарвін шоу"
10.30 "Брейн-ринг"
11.30 "Слідами пращурів"
12.00, 22.40 "ТБ-блог"
12.20 Т/с "Молодий Геркулес"
13.30 Х/ф "Реальні дівчата"
15.30 Х/ф "Кохання за правилами і без"
18.00 "КВН"
19.00 "Мокрий зорепад"
19.30 "Бійцівський клуб"
20.20 "Вечірній квартал. Історія успіху"
23.00 "Що? Де? Коли?"
00.15 "Слава Богу, ти прийшов!"
01.40 "AutoEVO"
02.00 "Нічне життя"

РЕТРО

05.10 Д/с "Выдающийся XX век"
06.20, 17.40, 02.25, 02.58 XX век с Д. Дибровым
06.25 Кабачок 13 стульев (1973 год)
07.45, 01.25 Кабачок ОСП-стулья
08.45, 12.55 Портреты во времени
08.55 Х/ф "Модильяни"
11.10 Х/ф "Хищники"
13.05, 23.40, 02.30 Голубой огонек
13.35 КВН
15.55 Телеспектакль "Часы с кукушкой"
17.10, 23.10 Эта неделя в истории
17.45, 19.20, 20.55 Новогодний "Голубой огонек" 1988
22.00 Телеспектакль "Между небом и землей"
00.20, 03.15 Ретроспектива
00.30 Кабачок 13 стульев (1970 год)
03.20 Х/ф "Темная сторона солнца"

Enter-фільм

06.00, 02.40 Саундтреки
06.10 М/ф СССР
11.50 Х/ф "Несколько дней из жизни И.И.Обломова"
14.35 Х/ф "Тегеран-43"
17.30 Х/ф "Асса"
20.30 Х/ф "Берег"
23.25 Х/ф "Музыкальная история"
00.55 Х/ф "Джульбарс"
02.10 Киноляпы
04.00 Кинотрейлеры

КІНО

06.00 М/ф(1)
06.45, 07.05, 07.35 М/с "Годзилла"
08.00 "Лаборатория разрушителей"
09.00 Телемагазин
11.00 Х/ф "Найдешь друга, найдешь и сокровища"
13.05 "Смешное домашнее видео"
13.25 "Удивительная наука"
14.00 Баскетбол. Суперлига. БК "Ферро-ЗНТУ"- БК "ДнепрАЗОТ"
16.00 Т/с "Смальков. Двойной шантаж"
16.50 Х/ф "Все меры предосторожности"
18.50 Футбол. 21 тур Чемпионата Украины. "Динамо"(Киев)-"Ворскла"(Полтава).Прямая трансляция
21.00 ПРОФУТБОЛ
22.00, 22.55, 01.55, 02.40 Т/с "Секретные материалы-6"
23.50 "Секс с Анфисой Чеховой"
00.15 Х/ф "Обаяние Ивонны"
03.25 Х/ф "Остров сокровищ"
04.50 Х/ф "Два бойца"

Телеклуб

19.00 Т/с "Аэропорт", 7 с. "Колье"
20.00 Т/с "Шахматист", 3 с.
21.00 Т/с "Агент национальной безопасности - 5". ф.2. "Забыть все", 2 ч.
22.00 Х/ф "Строговы", 7-8 с.
01.00 Т/с "Аэропорт", 8 с. "Подкидыш"
02.00 Т/с "Шахматист", 4 с.
03.00 Т/с "Агент национальной безопасности - 5". ф.3. "Две монетки", 1 ч.

СТС

05.00 Х/ф "Город Эмбер"
06.45 М/ф "Дюймовочка"
07.20, 09.45 М/с "Смешарики"
07.30 М/с "Мир странствий"
08.00 "Самый умный"
10.00 "Галилео"
11.00 "Снимите это немедленно!"
12.00 Х/ф "С меня хватит!"
14.15, 15.00, 15.30 Т/с "6 кадров"
16.15 Т/с "Даёшь молодёжь!"
18.15 М/ф "Планета сокровищ"
20.00 Х/ф "Джордж из джунглей"
21.45 Шоу "Уральских пельменей" На старт! Внимание! Март!
23.15 Х/ф "Тринадцатый этаж"
01.10 Х/ф "Амистад"
04.05 М/с "Приключения Конана-варвара"
04.50 Музыка на СТС

Hallmark

05.00, 05.50, 06.40 Т/с "Джордан расследует"
07.30 Т/с "Дамы семьи Гилмор"
08.20, 09.10, 10.00 Т/с "Сплетница"
10.50, 03.20 Х/ф "Роман по переписке"
12.30 Х/ф "Открытый дом"
14.10 Х/ф "Жажда успеха"
15.40 Х/ф "Ева"
17.30 Х/ф "Милосердие"
18.20 Т/с "Три реки"
19.10 Т/с "Хорошая жена"
20.00, 20.50 Т/с "Быть Эрикой"
21.40, 22.30 Т/с "Ищейка"
23.20 Х/ф "Голливудские жены"
00.50, 01.40, 02.30 Т/с "Отрыв"

zone reality

07.00, 07.25, 12.50, 13.15 Спасение младенцев
07.50, 17.50 Спасение младенцев: Год спустя
08.40, 13.40, 06.15 Необъяснимые тайны
09.30, 09.55, 14.30, 14.55 Неизлечимые
10.20, 15.20 Скорая помощь
11.10, 19.30, 01.20 Реанимация: о чем мы не знаем
12.00, 17.00 За гранью понимания
16.10, 00.30 Пограничный контроль
18.40, 02.10 Кто мы и откуда?
20.20, 20.45, 03.50, 04.15 Вещественное доказательство
21.10, 21.35, 03.00, 03.25 За чертой
22.00, 04.40 Кошмар в трущобах
22.50, 05.30 Криминальные истории
23.40, 00.05 Криминалисты

Discovery

07.00 Няня по вызову. Семья Монтелионес
07.55, 01.50 Джон, Кейт и восемь детей. День святого Валентина
08.20, 13.40, 01.25 Жить непросто людям маленького роста! Сдать экзамен
08.50, 14.05, 01.00 Оденься к свадьбе. Что нужно невесте
09.15, 14.30, 02.15 Король кондитеров. Китайская культура и трубочки с сыром
09.45, 19.30, 00.10 Запредельные торты. Дерби на роликах
10.40 Роскошные базары, 6 с.
11.05, 14.55, 04.30 Мастер на все руки. Мой дом - твой дом. Карла
11.30, 20.20 Джон, Кейт и восемь детей. Любимые эпизоды телезрителей
12.25 Я не знала, что беременна. Самая поздняя первая беременность
12.50 Коронованные детки. Конкурс National Gold Coast
15.20 Дома на пляжах Австрали, 2 с.
16.10 Джон, Кейт и восемь детей. У нас сумасшедшая жизнь
17.00, 21.10, 02.45 Коронованные детки. Зимние красавицы
17.50, 03.35 Это лучше не носить, 40 с.
18.40 Король кондитеров. Биплан, невесты и подруги и заговор против Бадди
19.05 Король кондитеров. Нежить, голышня и несчастная мамаша
22.00 Лос-Анджелесские чернила. Внешние интересы
22.50 Я не знала, что беременна. Безумная прогулка
23.15 Осторожно. Телесные работы. Чем больше, тем лучше?
04.55 Отремонтируй и продай с Томми Уолшем. США. Джеф
05.20 Пока тебя не было. Эль Кахон. Хасиенда дель Соль
06.10 Самые богатые люди Европы. Давайте я вас развлеку

NATIONAL GEOGRAPHIC

05.00 Библия Дьявола
06.00 Суперхищники
07.00 Меняющие облик
08.00 Шимпанзе: почти люди
09.00 Павианы Окаванго
10.00 Нападения акул: "красный треугольник"
11.00 Детективы-дайверы: Гибель военных кораблей
12.00 В поисках акул: Жажда крови
13.00 Дикая природа России: Таёжный край
14.00 Великие миграции: Наука миграций
15.00 С точки зрения науки: Рождение Земли
16.00 Путешествие по планетам: К Плутону и дальше
17.00 Последствия: Когда Земля перестанет вращаться
18.00 Удивительный мир с Nat Geo
19.00 Самые удивительные фотографии National Geographic: Шаолиньское кунг-фу
19.30 Самые удивительные фотографии National Geographic: Секретные голоса
20.00, 23.00, 02.00 Взгляд изнутри: одиночное заключение
21.00, 00.00, 03.00 Взгляд изнутри: камера смертников
22.00, 01.00 С точки зрения науки: Как начиналась жизнь
04.00 Расследования авиакатастроф: Пикирование в бездну

Discovery

05.00, 14.30, 15.00, 15.25, 15.55, 16.20, 16.50, 17.15, 17.45, 18.10, 18.40 Большие и быстрые
05.25, 02.40 Как работают машины
05.50 Как это работает
06.15, 12.40, 01.40 Лаборатория взрывных идей
07.10, 11.45, 19.05, 00.40 Разрушители легенд
08.05, 08.35 Молниеносные катастрофы
09.00 Экстремальная рыбалка
09.55 На крючке
10.50 Мужчина, женщина, природа
13.35, 14.05 Круче не придумаешь
20.00 Росс Кемп в поисках пиратов
20.55 Спецназ Майами
21.50 На пределе
22.45 Выжить в катастрофе
23.40 Рай, обернувшийся адом
03.05, 03.35 У меня получилось!
04.00 Дерзкие проекты

Discovery - science

07.00, 20.20, 02.10 Как все это устроено? Рок-концерт
07.55 Головоломы
08.50 Идеальная катастрофа: Суперторнадо
09.45 Идеальная катастрофа: Солнечная буря
10.40 Идеальная катастрофа: Супер-тайфун
11.30 Идеальная катастрофа: Меганаводнение
12.20 Идеальная катастрофа: Огненная буря
13.15 Идеальная катастрофа: Снежная буря
14.05 Вселенские ураганы
14.55 Патентное бюро: Плавучая палатка
15.20, 01.20, 15.45, 01.45 Круче не придумаешь
16.10 Научная нефантастика: физика невозможного: Колонизировать галактику
16.35 Научная нефантастика: Смерть планеты
17.00 Новый мир: Самолеты будущего
17.50 Интересно обо всем: Как мир меняется летом
18.40, 00.30 Мегамир: Австралия
19.30, 23.40 Гигантские корабли: Авианосец Uss Nimitz
21.10 Сквозь кротовую нору с Морганом Фрименом: За пределами темноты
22.00 Лаборатория Спецэффектов: Контроль за движением
22.50 Космические первопроходцы: Титан
03.00 Колония: Похищение
03.50 Колония: Как быть?
04.45 Вот это странно! Мрачная жатва
05.40 Как это работает?
06.10 Популярная наука: будущее...: Безопасность

Animal Planet

05.00 Поместье сурикатов
05.25 Как стать... львом
06.15 Зоотур Микаэлы
07.10 Приключения Корвина
08.05, 08.30, 04.10, 04.35 Проект "Щенки"
09.00 Территория животных
09.55 SOS дикой природы
10.20 Ветеринары-стажеры
10.50, 11.45 Жизнь млекопитающих
12.40, 13.05 Разрушители стереотипов
13.35 Кошек не любить нельзя
14.30 Собаки, кошки и другие любимцы - начальный курс
15.25, 20.00, 01.30 Последний шанс
16.20 Ветеринар в дикой природе
17.15 В дебрях Африки
18.10, 23.40 Введение в собаководение
19.05, 00.35 Необычные животные Ника Бейкера
20.55, 02.25 Перед лицом опасности
21.50, 03.20 Дикие и опасные
22.45 Экстремалы

Охота и Рыбалка

05.00, 20.00 Рыбалка в открытом море
05.35, 20.35 История охоты
06.05, 22.40 Секреты рыбалки с Бейбом Винкельманом
06.35, 08.00, 17.40, 23.00 Охота без границ
08.55, 21.05 Диалоги о рыбалке. Народный проект
09.15, 00.15 Амуниция и снасти
09.50, 00.50 В погоне за крупной рыбой с Ларри Далбергом
10.15, 14.00, 01.15 Секреты охоты с Бейбом Винкельманом
10.45, 01.45 Охотничьи байки
11.00, 02.00 Личный опыт
11.40 Охота на дикого кролика
12.45, 03.45 Мастер-класс
13.05, 04.05 Основной инстинкт
13.30 Под водой с ружьем
14.30 От нашего шефа
14.45 Большая охота
15.20 Календарь рыболова
16.00 Дневники большой охоты
17.00 Клевое место
18.55 Планета охотника
19.35 С удочкой в открытом океане
21.20 Календарь охотника
22.00 Американская рыбалка
02.40 Барабулька: забытый деликатес
04.30 Горячие парни 2. Андрей Макаревич

DRIVE

05.00, 03.55 Автомобили будущего
05.30 По дорогам Второй мировой
06.00 Мотомир с Анастасией Нифонтовой
06.30, 19.55, 01.00, 04.55 Мотодизайн
06.35, 16.55, 21.30 Герои автострады
07.30 50 машин, которые стоит попробовать
07.45 ИЗРАИЛЬ. Нам любые дороги дороги
08.15, 02.15 Снимая на ходу
08.30 Мотоособенности
09.00, 00.00 Горячая десятка
09.30 Форсаж
10.00 Автодрайв
10.30, 15.00 Мотодрайв
11.00 Ретро авто
11.30, 00.30 Байки от байкеров
12.00 Контрольная поездка
12.40 Городские джунгли. Питер
13.10, 01.05 Суперкросс 2009
14.05, 18.30, 23.00, 03.25 Автоособенности
14.35, 02.30 Автоклассика
15.30 Мотофристайл без правил
16.25 Персона
17.50 Рулевая тяга
19.00 Кроссовер. Городской внедорожник
19.30 4x4
20.00 Внедорожники
20.30 Английские мотоциклы от А до Я
21.00 Встречное движение
22.30 Мой гараж
23.30 Это вы можете
02.00 Автошкола
02.55 Лучшие машины мира
04.25 Pro moto

EXTREME

01.05, 23.50, 00.15, 00.40 Неуловимые
01.30 Соревнования по смешанным боевым искусствам M1 - отбор
02.20, 02.45, 03.10, 03.35 Чемпионат мира по мотокроссу в классе Mx3
04.00 Тай Мюррей представляет: скачки на быках со звездами
04.50 Continuum
05.40 Пророчество
06.30, 07.00, 07.30 Экстремальный видеожурнал
08.00, 08.25, 08.50, 09.15 Дроп Ин ТВ
09.40, 10.30 Чемпионат мира по мотокроссу в классах Mx1/Mx2
11.20, 18.50 Урожай
12.10, 19.40 China Invitational 2009
13.00, 20.30 Икс-геймз-16, 2010
13.50, 14.15, 18.00, 18.25, 22.10, 22.35 Райд-гайд маунтинбайк шоу 2009
14.40, 15.05, 15.30, 15.55, 16.20, 16.45 Учись всю жизнь
17.10, 23.00 Готов на все
21.20, 21.45 Последний воин

Euro Sport

09.30, 16.00, 22.30 Прыжки на лыжах с трамплина. Кубок мира. HS 130. Лахти (Финляндия)
10.30 Автоспорт. Суперкубок Порше. Сахир (Бахрейн). Гонка
11.00 Автоспорт. Суперкубок Порше. Сахир (Бахрейн). Гонка
11.45, 21.45, 01.15 Биатлон. Чемпионат мира. Женщины. Эстафета. Ханты-Мансийск (Россия)
13.30 Лыжные гонки. Кубок мира. Мужчины/женщины. Спринт вольным стилем. Лахти (Финляндия)
15.00 Велоспорт. Велогонка Париж-Ницца. Франция. Этап 7
17.45 Конькобежный спорт. Чемпионат мира. Инцелль . День 4
19.00 Велоспорт. Велогонка Тиррено-Адриатика. Италия. Этап 5
20.00, 23.30 Теннис. Турнир WTA. Индиан-Уэллс . День 5

Здоровье ТВ

05.00, 20.00 О диетах и не только
05.40, 20.40 Разоблачение продуктов
06.20, 19.20, 21.20 Азбука здоровья
06.25, 21.25 Правила здоровья
06.50, 21.50 Школа разума
07.30, 22.30 Курс лечения
08.00, 23.00 Как не потерять здоровье
08.40, 23.40 Женский журнал
09.20, 00.20 Сколько вам лет?
09.50, 00.50 Я победил эту боль
10.30, 01.30 Ребенок родился
11.00, 02.00 Наболевший вопрос
11.50, 02.50 Я расту
12.30, 03.30 Секреты здоровья
12.55, 03.55 Кабинет красоты
13.35, 18.20, 04.35 Ты - то, что ты ешь
14.00 Энциклопедия заблуждений
14.30 Вкус к жизни
15.20 Тело человека
15.50 Издержки производства
16.30 Панацея
17.00 Познай себя
17.40 Будем здоровы
19.25 Не выходя из дома

НТВ Детский Мир

05.00, 09.00, 13.00 Х/ф "Осенний подарок фей"
06.15, 10.15, 14.15 М/с "Баба-Яга против!", "Комино", "Ваня и крокодил", "Юля-капризуля"
07.00, 11.00 М/ф "Праздник новогодней елки"
08.00, 12.00 М/ф "Мальчик-с-пальчик", "Серый Волк энд Красная Шапочка", "Огуречная лошадка"
15.00 Х/ф "Раз, два - горе не беда!"
16.25 М/с "Баба-Яга против!", "Стрекоза и муравей", "Честное крокодильское"
17.00 М/ф "Сказка о царе Салтане"
17.55 М/ф "Летучий корабль", "Мой друг Мартын", "Митя и микробус", "Зеркало времени"

Jetix

05.00, 06.40 Умелец Мэнни
05.25 Мои друзья Тигруля и Винни
05.50 Спецагент Осо
06.15 Маленькие Эйнштейны
07.05 Клуб Микки Маус
07.30 Лило и Стич
07.55, 15.00, 21.30, 00.50, 03.45 Финес и Ферб
08.20, 16.00, 23.35, 02.30 Все тип-топ, или жизнь Зака и Коди
08.45, 13.30, 23.10, 02.05 Волшебники из Вэйверли Плэйс
09.10, 16.30 Дайте Санни шанс
09.35, 17.30 Ханна Монтана
10.00, 15.30 Настоящий Арон Стоун
10.30, 19.45 Два короля
11.00, 20.15 Держись, Чарли!
11.30 Джонни Цунами
13.00 H2O: просто добавь воды
14.00, 21.55, 01.40, 04.35 Кид vs Кэт
14.30, 21.05 Сорвиголова Кик Бутовски
17.00, 20.40 JONAS LA
18.00 Ирландский везунчик
22.20 Новая школа императора
22.45, 00.25, 03.20 На замену
00.00, 02.55 Монстер Бастер Клаб
01.15, 04.10 Jimmy Cool

ШОУ-БІЗНЕС ШОУ-БІЗНЕС ШОУ-БІЗНЕС

Наталі Портман висловилася проти Гальяно

Цьогорічна оскароносиця Наталі Портман відтепер не бажає мати нічого спільного із модельєром Джоном Гальяно, обурена його антисемітськими висловлюваннями.

Осуд акторки, яка є обличчям парфумів Miss Dior Cherie, викликало відео, на якому 50-річний дизайнер, зокрема, зізнається в любові до Гітлера та згадує про газові камери, пише The Sun.

— Я глибоко шокована й обурена відео з коментарями Джона Гальяно. З огляду на це відео та як людина, яка горда бути єврейкою, я жодним чином не матиму відношення до пана Гальяно, — заявила зірка. — Сподіваюся, що ці жахливі коментарі хоча б нагадають нам, що слід думати та діяти так, аби здолати ці забобони, які досі існують, що суперечить усьому прекрасному, — додала Наталі Портман.

Відео із промовою Гальяно, щедро присмаченою лайкою, передали виданню відвідувачі паризького кафе, в присутності яких дизайнер відверто ділився своїми міркуваннями.

— Такі люди як ви, були б мертві. Ваші матері, ваші пращури, усі були б потруєні газом. Я люблю Гітлера, — каже на відео Гальяно.

Цим публічним одкровенням Гальяно передувало його затримання за підозрою в нападі на пару відвідувачів у тому ж кафе Le Perle, Джеральдіну Блох та Філіпа Віргітті.

В Елтона Джона з'явилися жіночі груди

У Дублінській галереї за 19 тис. дол. виставили на продаж картину, на якій зображено, як співак Елтон Джон годує грудьми свого сина Закарі.

Оригінальне полотно "Батько і син" створив ірландський художник Кевін Шаркі, повідомляє The Daily Mail.

Нагадаємо, Елтон Джон і його партнер Девід Ферніш взяли цивільний шлюб у 2005-му. А 25-го грудня 2010-го пара стала батьками малюка Закарі — завдяки сурогатній матері.

Наполягаючи, що він не хотів образити поп-легенду, Кевін Шаркі визнає, що на картину його надихнув ажіотаж у ЗМІ навколо зіркової гей-пари.

— Я трохи сміявся до себе тоді, як писав цю картину, але я знаю, що в Елтона хороше почуття гумору. Це не має бути образою, тому я сподіваюся, що він побачить кумедний бік речей, — додав Шаркі.

Жартівник також пояснив, чому жіночі груди домалював саме Елтону.

— Елтон у стосунках — мама, тоді як Девід схожий на суворого вчителя школи для хлопчиків, — сказав Шаркі.

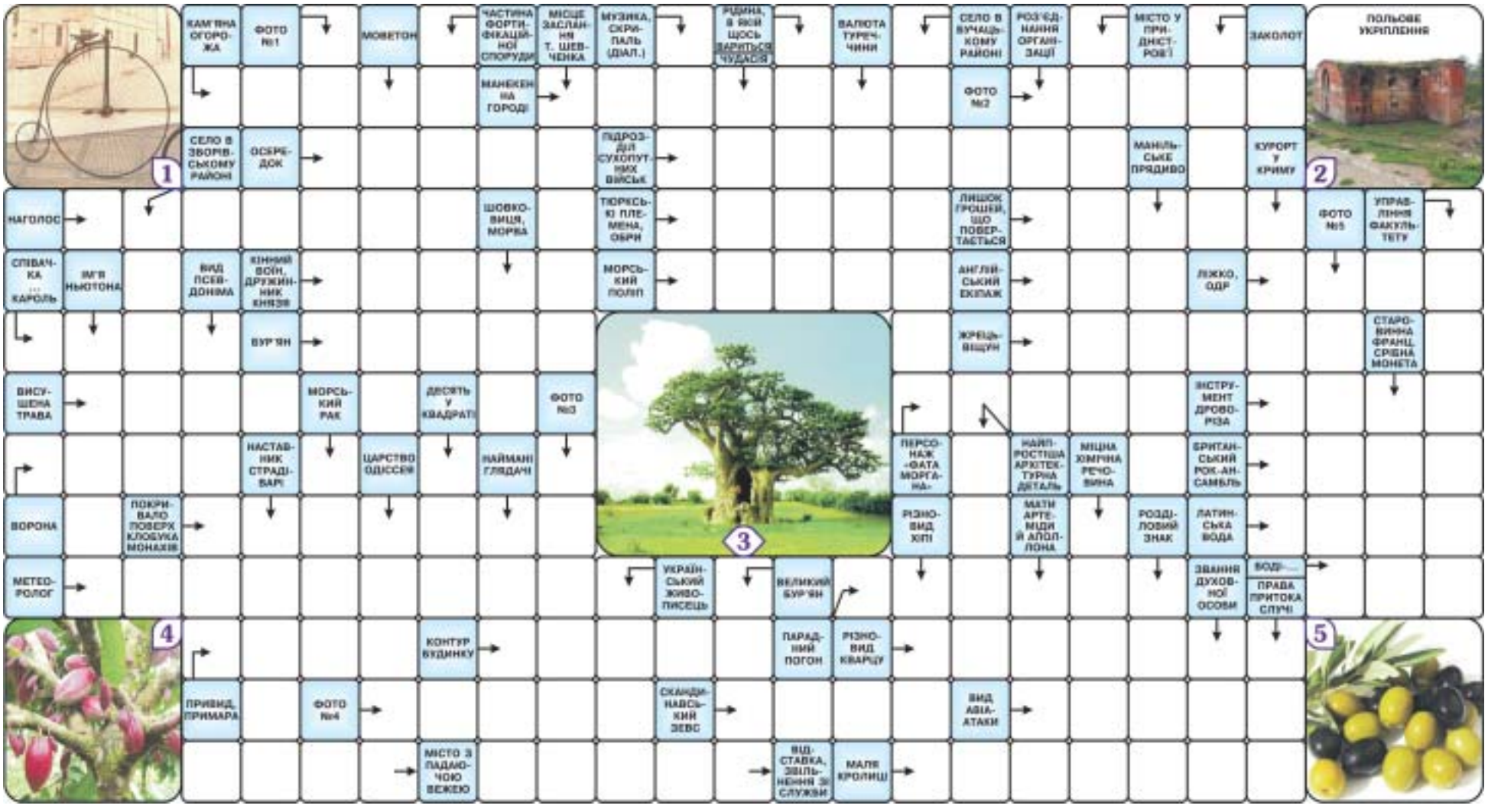

Дорослішання — це коли замість пива купуєш сік, тому що він смачніший.

☺☺☺

Здійснено напад на інкасаторів, які перевозили гречку.

☺☺☺

— Алло, ти де?
— Я вже доїжджаю!
— Я тобі на домашній дзвоню.

☺☺☺

Податкова пішла назустріч бізнесу. Бізнес кинувся хто куди.

☺☺☺

Прикмета: якщо питання виносять на всенародне обговорення, отже рішення за ним уже прийняли.

☺☺☺

— Лікарю коли я приходжу додому, мені здається, що на дивані сидить кіт з рогами...
— У вас бєлочка!
— Та ви що. Я шо, білочку від кота відрізнити не зможу??

☺☺☺

Реклама: "80 таблеток "Тік-так" на сніданок, 60 — на обід і 40 — на вечерю. І дихання завжди свіже... тільки слабке."

☺☺☺

Сиджу ось, працюю. Дивно: чому п'ятикопійчана монета у праву ніздрю влізає, а в ліву — ні?..

☺☺☺

Щоб добро перемогло зло, його треба спочатку розізлити.

☺☺☺

Тижневик "Телесенсація"
Свідоцтво про державну реєстрацію ЗМІ № 7786, серія КВ.
Видавець: ТОВ "Медіа Дім "РІА", адреса: 22132, Вінницька обл., Козятинський р-н, с.Пляхова, вул. Радянська, 2

Гол. редактор: Ольга ЮРКОВА
Засновник: ТОВ «ТРК Сьомий континент»
офіційний сайт: www.RIA.ua

Поштова адреса редакції:
46001, м. Тернопіль, а/с 110.
21016, м. Вінниця-16, а/с 5808.
10014, м. Житомир, вул. Рильського, 9, к.301
29000, м. Хмельницький, вул. Проспект Миру, 69

Наші координати:
м. Тернопіль, тел./факс: (0352) 43-00-50
м. Вінниця, тел./факс: (0432) 53-16-13
м. Житомир, тел./факс: (0412) 41-81-89
м. Хмельницький, тел./факс: (0382) 78-98-38

Банківські реквізити:
ексклюзивної рекламної агенції ТОВ "Медіа Дім РІА": р/р 26006000416776 код ЄДРПОУ — 34377553 в ВАТ "Укрексімбанк", м. Тернопіль, МФО 302429, свід. про реєстр. плат. ПДВ № 100065551. Інд. податк. номер 343775502080.

Редакція не завжди поділяє думки автора публікації та не несе відповідальності за тексти реклами, ТВ-програми та оголошень. Відповідальність за публікації несуть тільки їх автори.

Буквосполучення РІА (у тому числі в сполученні з будь-якими словами та зображеннями), а також графічне зображення вказаного заборонено авторським правом.

Передплатний індекс: 22196
Наклад: 33 271
Замовлення № 410

Відруковано у видавництві "А-Принт", м.Тернопіль, тел: (0352)52-27-37, e-mail:office@a.print.te.ua