TV program

NAŠ IZBOR

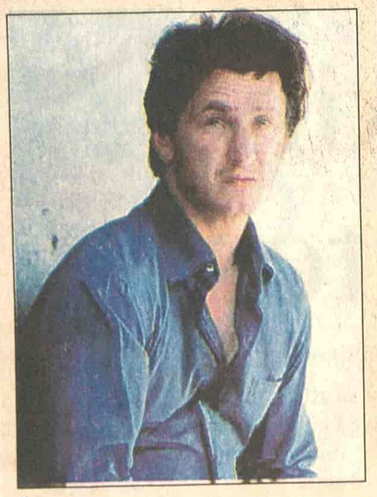

Šon Pen

Pink 21.00

Pomilovani

Teri Nunan vraća se u Njujork nakon 10 godina odsustva. Udružuje se s Džekijem, prijateljem iz detinjstva koji je uključen u irsku mafiju. Počinje i da se zabavlja s Džekijevom sestrom Kejltin, u koju je bio zaljubljen kao tinejdžer. Vrlo brzo, Teri je rastrzan između lojalnosti prijateljima i onoga što je ispravno... Igraju: Šon Pen, Ed Haris, Geri Oldman, Robin Rajt Pen, Džon Torturo, režija Fil Džoano.

Kim Katral

Pink 00.40

Žive gole devojke

Njih pet druže se od najranijeg detinjstva. Prave žurku istog dana kad budući muž jedne od njih pravi momačko veče. Pričaju o svojim seksualnim fantazijama, nesigurnosti po pitanju života s muškarcima... U glavnim ulogama: Dejna Dilejni, Kim Kantral, Sintija Stivenson, Lejla Robins, Lara Zejn, Sajmon Templeman, režija Džulijana Levin.

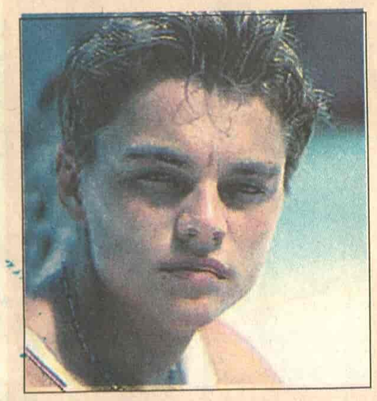

Leonardo Di Kaprio

RTS 1 21.00

Plaža

Ova drama Denija Bojla adaptacija je bestselera Aleksa Garlanda. Mladi Ričard (Leonardo Di Kaprio) sa grupom prijatelja iz Evrope obilazi Aziju. U Bangkoku upoznaje ludog Škota (Robert Karlaji) koji mu, pre nego što se ubije, daje mapu koja vodi do ostrva, navodno, nenastanjenog, nezagađenog i netaknutog. Sa parom Francuza, Etjenom i Fransoaz, Robert kreće u potragu za rajskim ostrvom. Put je pun neočekivanih opasnosti, ali troje mladih ipak pronalaze ostrvo koje je baš onakvo kako ga je Škotlanđanin opisao - osim što nije nenastanjeno. Na njemu postoji zajednica mladih ljudi željnih da zaborave ružnoću spoljneg sveta. Ubrzo se ispostavlja da i u njihovom raju postoji mnoštvo problema...

Najvreliji holivudski par

Najvreliji holivudski tandem - Bred Pit i Anđelina Džoli, okupirali su bioskopske dvorane proteklog vikenda svojom romantičnom akcionom komedijom "Gospodin i gospođa Smit". Ova triler komedija Fox International dostigla je impresivni broj gledalaca u svom debiju zaradivši fantastičnih 51,1 milion dolara na prikazivanju u 3635 dvorana u više od 35 zemalja.

U našoj zemlji, film je prvog vikenda pogledalo 12600 gledalaca čime je "Gospodin i gospođa Smit" zauzeo fantastičnu drugu poziciju ove godine u najboljem vikend otvaranju, odmah nakon filma "Star Wars: Episode III".

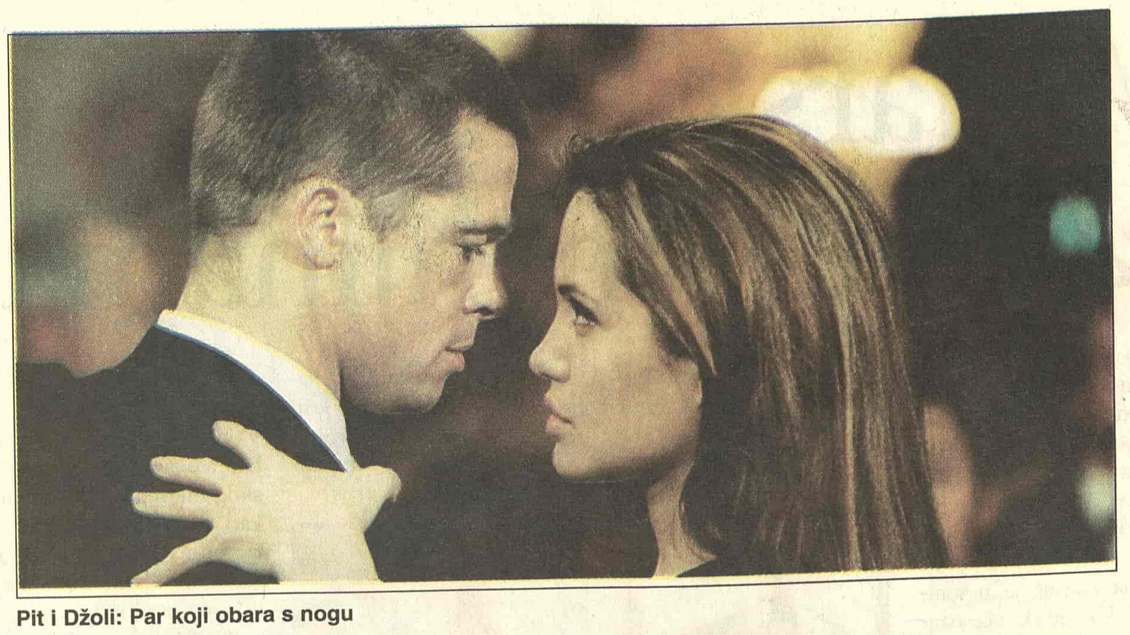

Pit i Džoli: Par koji obara s nogu

B-92 00.35

Opasan znak

Marli Matlin, dobitnica Oskara za film "Deca manjeg Boga" u trileru "Hear no evil" igra ulogu gluvoneme instruktorke fitnesa Džilijen koja slučajno postaje meta okrutnog policajca Broka (Martin Šin). Njen prijatelj, novinar Miki O'Malej, dolazi u posed retkog, dragocenog novčića. Pre nego što će nastradati u eksploziji bombe koja je podmetnuta pod njegov auto, Miki sakriva novčić u stanu kod Džilijan.

Režija: Robert Grinvald;

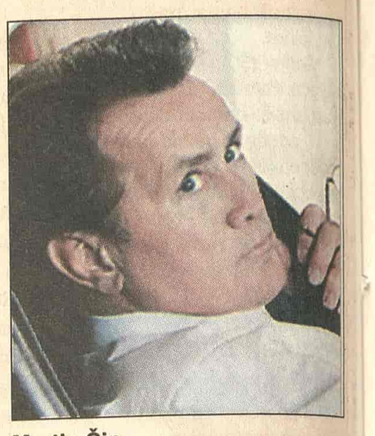

Martin Šin

RTS 1 00.15

Upamćeno ubistvo

U ovom trileru Endija Morahana, Kerol Voker (Meri Luiz Parker) osumnjičena je za ubistvo svoga muža. Da bi dokazala da je nevina podvrgava se hipno-terapiji. Na seansama Kerolina sećanja otkrivaju tajne koje je dugo potiskivala. Ipak, nije sigurna koliko je istinito to što hipnozom izlazi na videlo. Sumnje da nešto sa njenim sećanjima nije u redu, potvrđuju se nakon suđenja...

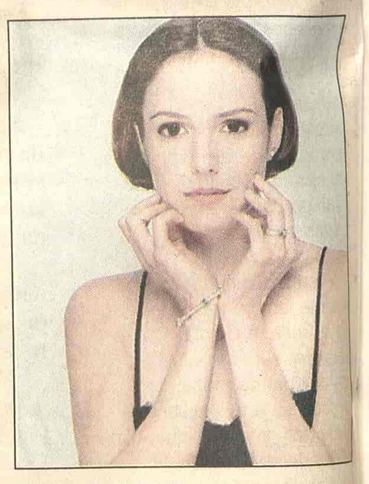

Meri Luiz Parker

Art 22.30

Ne želim ja samo da vi mene volite

Dokumentarni film, napravljen deceniju posle Fazbinderove smrti, sa ličnim tonom autora filma, ali bez slepe odanosti: Scenario i režija Hans Ginter Flaum.

IZJAVA DANA

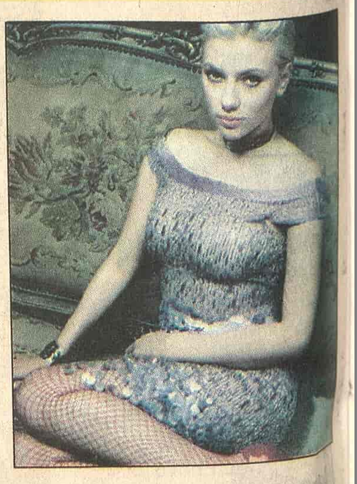

Na zadnjem sedištu

Skarlet Johanson, glumica:
- Mislim da je vođenje ljubavi u automobilu veoma seksi.

RTS 1

06.00 Vesti (svakog sata) 06.05 Jutarnji program 08.00 Jutarnji dnevnik 08.15 Jutarnji program 09.05 U zdravom telu 09.20 Kuvati srcem 09.35 Slagalica, kviz 10.05 Priče od katedralama: Biskup i bande mladih 11.10 **SERIJA:** Distrikt 12.00 Dnevnik 1 12.15 Sport plus 12.30 Kuvati srcem 12.45 **SERIJA:** Jača od sudbine 13.35 Kulturni nokaut 14.05 Građani i vlada 14.35 U svetu 15.05 48 sati - Svadba 16.03 **SERIJA:** Bolji život 17.00 Dnevnik TV NS 17.25 Šta radite, bre 17.40 Beogradska hronika 18.25 Mačor super star 18.55 Slagalica, kviz 19.30 Dnevnik 2 20.00 **SERIJA:** Bolji život 21.00 **FILM:** Plaža 23.02 **SERIJA:** Odeljenje za ubistva 00.00 Dnevnik 3 00.15 **FILM:** Upamćeno ubistvo 02.03 Evergrin klub 02.42 Strani hitovi zabavne muzike

RTS 2

06.00 Folk majstori 06.54 Pod sjajem zvezda 08.00 **SERIJA:** Tintinove avanture 09.00 Trezor 10.05 Moji roditelji vanzemaljci 10.30 Delo i umetnik 10.44 Govorim, pišem 10.48 Ljubav izvan granica 11.14 Život je kao partija šaha 11.31 Naučni inervju: Bert Helinger 12.00 Biciklistička trka kroz Srbiju 12.30 Srbi u svetu 13.45 Kuvati srcem 14.00 **FILM:** Priča o Glenu Mileru 16.00 Ovo je Srbija 17.00 Pola sata za džez i bluz 17.30 Superheroji sa ostrva snova 18.00 Bum-bam basket 18.25 Strani hitovi zabavne muzike 18.45 Košarka: PSCG, plej-of polufinale 20.55 Vaterpolo: Svetska liga, SCG - Rumunija 22.00 Evergrin klub 22.40 Istorijski koreni Kosovsko-metohijske krize 23.10 Metropolis 00.00 **SERIJA:** Dosije X 00.45 **FILM:** Priče o Glenu Mileru 02.15 Trezor

3K

09.30 **FILM:** 11.00 PR prviredni raport 12.00 Skrivena kamera 13.00 Scene 13.30 Infolek 13.50 Tajm kod 15.00 Dani italijanske mode 15.50 Tajm kod 16.00 **SERIJA:** Ciganke 17.00 **FILM:** 18.30 Roštilj priča 19.00 Tajm kod 19.30 Triki kviz 19.55 **SERIJA:** Ciganke 20.40 Udar 21.00 TV lica 22.00 **SERIJA:** Dragnet 22.45 Tajm kod 23.00 U kadru 23.30 Biciklistička trka kroz Srbiju

PINK

05.10 Skrivena kamera 05.15 **SERIJA:** Pozorište Reja Bredberija 06.00 **SERIJA:** Pokemoni 06.30 Sav taj pink 08.00 **SERIJA:** Ljubav je kocka 09.00 Balkan Net 10.00 **SERIJA:** Srce u plamenu 11.00 **SERIJA:** Nevina 12.15 Lepota, zdravlje i još ponešto 14.00 Rezervisani termin 16.10 **SERIJA:** Čari 17.00 **SERIJA:** Nevina 17.50 **SERIJA:** Srce u plamenu 18.45 Skrivena kamera 19.20 **SERIJA:** Pokemoni 20.00 **SERIJA:** Ljubav je kocka 21.00 **FILM:** Pomilovani 23.00 Epicentar 00.40 **FILM:** Žive gole devojke 02.30 **FILM:** Pomilovani 04.00 Holivudska priča

BK

Naslovi od 05.55 svakog sata 05.55 Budilnik 10.00 Bau bau 10.10 Konan 11.00 **SERIJA:** Kuda idu divlje svinje 12.00 **SERIJA:** Ružna Beti 14.00 **FILM:** 15.55 Telefakt 16.10 **SERIJA:** Kuda idu divlje svinje 18.00 Fudbal: Japan - Meksiko 18.55 Telefakt 20.00 Bez milosti 20.45 Fudbal: Brazil - Grčka 23.55 Telefakt 00.35 Glas Amerike 02.00 Od bisera grana 04.00 Tabloid

B 92

07.00 Sunđer Bob 08.00 Vesti B92 (11.00, 13.00, 14.00, 15.00, 18.00) 08.08 Sunđer Bob 08.25 Go Play around the city 08.45 e-TV 09.30 Proces TV 14.10 **SERIJA:** Kneginja Anastazija 15.03 NG: Žitelji Meksika 16.00 Dnevna soba 16.55 Go Play around the city 17.03 **SERIJA:** Vil i Grejs 17.30 **SERIJA:** Dadilja 18.03 **SERIJA:** Kneginja Anastazija 19.00 Sunđer Bob 19.15 Vesti B92 20.00 **SERIJA:** Korak napred 22.00 Vesti B92 22.30 **SERIJA:** Dadilja 23.00 **SERIJA:** Istražitelji iz Majamija 00.10 **SERIJA:** Vil i Grejs 00.35 **FILM:** Opasan znak 02.30 **SERIJA:** Vil i Grejs 03.00 NBA: San Antonio - Detroit 05.05 MTV Europe

POLITIKA

07.00 Politikino jutro 08.00 Ordinacija 09.00 Zdravo je pravo 09.30 **SERIJA:** Romantična opsesija 11.40 Kaleidoskop 12.00 Zdravo je pravo 13.00 Paket aranžman 14.00 Pariski krug 15.00 **FILM:** 17.00 Ordinacija 18.00 Svet baleta 18.30 Auto oglasi 19.00 Dan 20.00 **SERIJA:** Romantična opsesija 21.00 **FILM:** 22.30 Putna torba 23.00 Dan 23.30 **FILM**

TV STUDIO B

(Vesti na svaki sat i pet minuta) 07.05 Beograde, dobro jutro 11.10 Iz grada 11.30 Gradologija 12.10 **SERIJA:** Leonov život 13.10 **FILM:** Vinimo se do raja 15.10 **SERIJA:** Svet muškaraca 15.30 Mobil auto 16.10 Beograde, dobar dan 17.15 **SERIJA:** Tim snova 18.00 Kar fešn 18.30 Recepti Laure Ravajoli 19.05 Vesti u 7 i 5 19.33 Gradski dnevnik 19.52 Vesti iz sveta 20.05 Intervju gledalaca 21.05 **SERIJA:** Leonov život 22.05 Vesti u 10 i 5 22.35 **SERIJA:** Svet muškaraca 23.00 **SERIJA:** Tim snova 00.15 **FILM:** Nemoj reći mami kod kuće smo sami

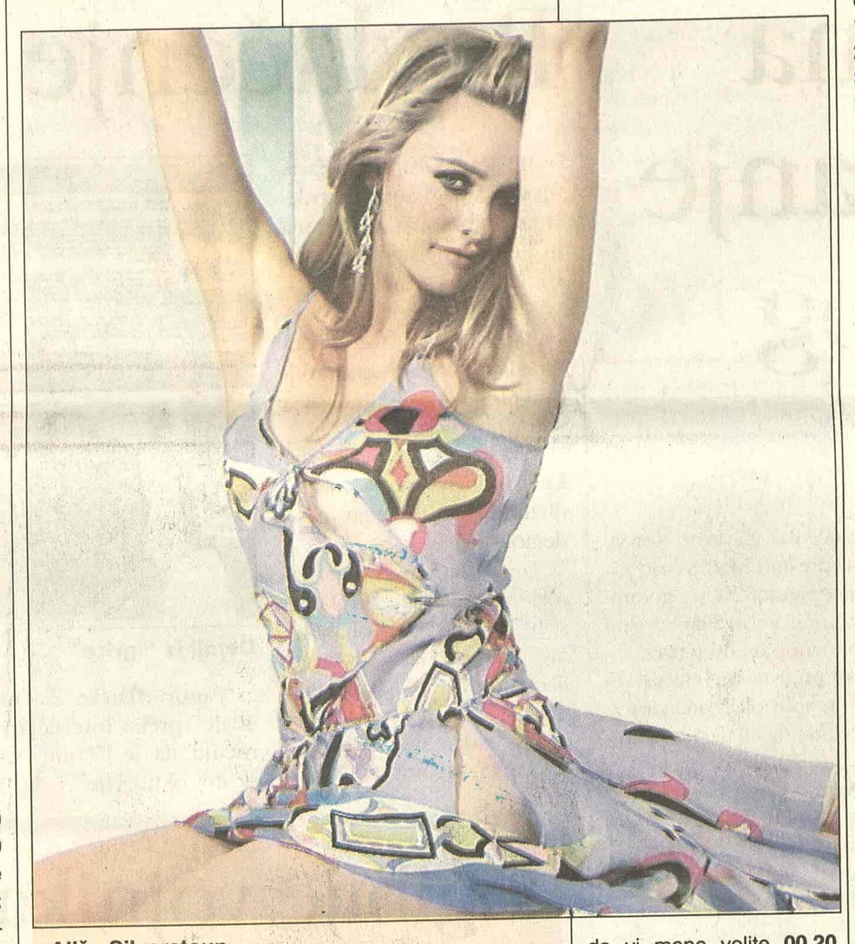

Ališa Silverstoun

Bračni zavet na plaži

Ališa Silverstoun se udala za svog dugogodišnjeg dečka muzičara Kristofera Džareckog. Nakon osam godina zabavljanja, Stounova i Džarecki razmenili su bračne zavete, bosonogi na plaži pokraj jezera Taho, u državi Nevada, u prisustvu 135 zvanica. Glumici i njenom suprugu Džareckom ovo je prvi brak.

ART KANAL

08.30 Kulinarske majstorije 10.05 Program plus 11.30 Video pojmovnik 12.00 Plan grada 12.20 Svećice i sveće 12.30 Kulinarske majstorije 13.30 **FILM:** Luna Papa 16.00 Popodne na Art-u 18.10 Gde na odmor 18.30 Program plus 20.00 Boemija 21.15 Priče o muzici 22.30 **FILM:** Ne želim ja samo da vi mene volite 00.20 Kulinarske majstorije 00.45 Šok koridor 01.30 SMS noć

STANKOM

09.00 Gospodin Mufljuz 10.00 SMS buđenje 13.00 **SERIJA:** Nevestin veo 14.00 Hot i kul 15.00 **SERIJA:** Nestašne godine 16.00 **SERIJA:** Snaga ljubavi 17.00 Gospodin Mufljuz 17,30 SMS randevu 19.00 **SERIJA:** Nevestin veo 20.00 **SERIJA:** Brnsajd 21.00 **SERIJA:** Snaga ljubavi 22.30 **SERIJA:** Nestašne godine 23.30 SMS randevu

PALMA

08.10 **SERIJA:** Zemlja nade 09.00 Muzika za dobro jutro 11.15 Pusti nešto narodno 12.05 Mali koncert 13.15 Pusti nešto narodno 14.00 Zabavi me 17.00 **SERIJA:** Zemlja nade 18.00 Muzički miks 19.30 Pusti nešto narodno 20.00 Kviz: Tragač 21.00 Pod sjajem zvezda 22.00 SMS

TV KOŠAVA

09.00 Bioklinika 10.00 Hepi aur 10.25 Astrologos 11.00 Diskusija 12.00 **SERIJA:** Anastasija 13.00 SMS džuboks 13.25 **SERIJA:** Ortakinje 16.00 Zujanje 17.00 Hepi aur 17.25 Astrologos 18.05 SMS oglasi 19.05 SMS džuboks 19.50 **SERIJA:** Ortakinje 20.05 Okvir za sliku 21.05 **SERIJA:** Anastasija 21.50 **SERIJA:** Ortakinje 22.05 Reč po reč 22.50 **SERIJA:** Ortakinje 23.05 SMS džuboks 23.50 **SERIJA:** Ortakinje 24.00 Fantastik erotika 00.45 Seksi najt

TV NOVI SAD 1

07.00 Jutarnji program 08.30 **SERIJA:** Izlog strasti 09.05 Dobro jutro majstore 10.05 Prozor 12.15 Koncert u podne 13.02 **SERIJA:** Vendeta 14.05 Dobro jutro majstore 14.34 Na času 15.02 **FILM:** Tihe ubice 16.45 TV baština 17.00 Dnevnik 17.30 **SERIJA:** Izlog strasti 18.00 Novosadske razglednice 19.30 Dnevnik 20.00 **SERIJA:** Džozef Konrad 21.00 Artikulis 22.00 Vojvođanski dnevnik 22.20 Sa stilom 00.00 Ponoćni dnevnik 00.15 **FILM:** Tihe ubice

TV CRNA GORA 1

07.00 Jutarnji program 09.30 Serija za djecu: Skriveno blago 09.50 Crtana serija: Merlin - čarobno štene 10.00 Vijesti (12.00, 14.00) 10.05 Obrazovni program 12.10 **SERIJA:** Osveta ljubavi 13.00 **SERIJA:** Eliza 14.05 Danilo Kiš - teleskopija 14.45 Meridijani 15.00 Pokreni se... 15.30 Dnevnik 1 15.45 Obrazovni program 17.15 Lajmet 17.30 **SERIJA:** Osveta ljubavi 18.30 Natura viva 19.00 Ispeci pa reci 19.30 Dnevnik 2 20.00 **SERIJA:** Eliza 21.00 Videopisma 21.30 Ravnoteža 22.30 Meridijani 22.45 Dnevnik 3 23.05 Art 23.40 **FILM:** Otmica Sinatrinog sina 01.10 **SERIJA:** Osveta ljubavi 02.00 **SERIJA:** Eliza

Televizije zadržavaju pravo izmene programa na dan emitovanja

KABLOVSKA

HRT 1

09.15 **SERIJA:** Čarolija 12.30 **SERIJA:** Zrela ljubav 14.10 **SERIJA:** Ed 17.10 Život uživo - sa stilom 18.45 Najslabija karika, kviz 20.10 Tko želi biti milijunaš?, kviz 21.15 Brisani prostor 22.50 Otvoreno 00.05 **FILM:** Kika 03.15 **FILM:** Kasno je za heroje

HRT 2

12.00 **SERIJA:** Zvijezdane staze: Enterprise 1 15.10 **SERIJA:** Mlade jahačice 15.35 **SERIJA:** Berlin, Berlin 17.45 **SERIJA:** Gospođica Marple 20.05 **SERIJA:** George Wallace 22.15 **SERIJA:** Tko živ, tko mrtav

NOVA TV

08.50 **SERIJA:** Izlog strasti 09.20 **SERIJA:** Rubi 10.20 **SERIJA:** Zatočenica 11.10 **SERIJA:** Ciganke 12.10 Jedan na jedan, talk show 13.25 **SERIJA:** Sve je relativno 13.55 **SERIJA:** Dream Team 14.25 **SERIJA:** Izlog strasti 15.00 **SERIJA:** Nauči me voljeti 16.00 **SERIJA:** Ciganke 16.55 **SERIJA:** Zatočenica 17.50 **SERIJA:** Rubi 19.35 TaxiFree, reality show 20.00 **SERIJA:** Naša mala klinika 21.00 **SERIJA:** Kućanice 22.00 **SERIJA:** Kevin Hill 23.10 **FILM:** Vrijeme nježnosti

Lana Tarner (TCM, 00.35)

HALLMARK

07.30 **FILM:** Put ka svetlosti 09.00 **SERIJA:** Barbara Tejlor Bredford: Biti najbolji 10.45 **SERIJA:** Beskonačni svet H. G. Velsa 12.30 **FILM:** Znak četvorke 14.15 **FILM:** Put ka svetlosti 15.45 **SERIJA:** Barbara Tejlor Bredford: Ne ispuštaj san 17.30 **SERIJA:** Beskonačni svet H. G. Velsa 19.15 **FILM:** Drvo želja 21.00 **SERIJA:** Džordanino raskršće 22.00 **SERIJA:** Voda 23.45 **FILM:** Čudne veze 01.30 **SERIJA:** Džordanino raskršće 02.30 **SERIJA:** Voda

TCM

21.00 The Outfit Ul: Robert Duvall 22.40 The Formula Ul: George Scott 00.35 Cass Timberlane Ul: Lana Turner 02.35 Pennies From Heaven Ul: Steve Martin 04.20 The People Against Wolf O'Hara Ul: Spencer Tracy