TV program

NAŠ IZBOR

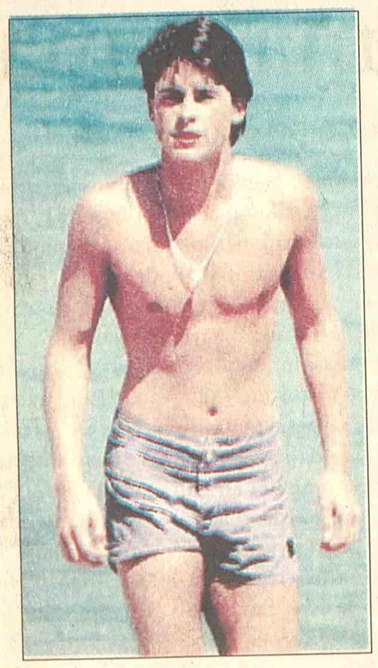

Rob Lou

Pink 00.40

Poslednji čas

Mazoli i Hamer postaju najbolji prijatelji tokom intenzivne obuke za mornaričke foke. Međutim, ulazak jedne žene u njihov život prekida prijateljstvo.

Režija: Šimon Dotan. Igraju Rob Lou, Gejl Hansen, Trejsi Grifit, Eb Lotimer, Majkl Fontejn...

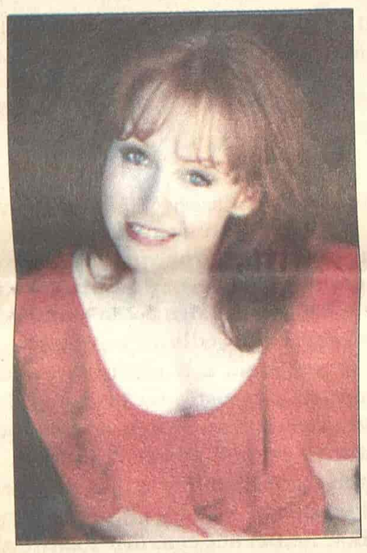

Trejsi Grifit

Art 22.30

Eleni

Istorijska drama o grčkoj majci koja spašava svoju decu u ratu žrtvujući svoj život. Njen sin Nik, novinar Njujork Tajmsa, posle mnogo godina dobija zadatak da izveštava o ratu na granici Albanije. Uspomene naviru i vraćaju mu se slike detinjstva.

Reditelj filma je Piter Jets, a glavne uloge tumače Kejt Neligan, Džon Malković, Linda Hant i Oliver Koton

Daniel Darije, Džejms Mejson

RTS 2 14.00

Pet prstiju

Ovaj napeti triler Džozefa Mankijeviča baziran je na istinitim događajima. Džejms Mejson u jednoj od svojih najboljih uloga tumači lik čoveka koji je svojim pretpostavljenima poznat samo po imenu Cicero. Prividno, on je sluga britanskog ambasadora u Ankari, a zapravo je nacistički špijun. Uskoro saznaje kako izgleda biti prevaren...

Uloge: Džejms Mejson, Daniel Darije, Majkl Reni...

Širli Templ - nagrada za životno delo

Los Anđeles, - Udruženje američkih glumaca dodelilo je ove godine nagradu za životno delo Širli Templ (77), koja je glumačku slavu stekla kao dete, a zatim se posvetila diplomatskoj i humanitarnoj karijeri.

Predsednica Udruženja Melisa Gilbert izjavila je, kako je prenela agencija AFP, da je nagrada pripala Širli Templ zbog izuzetnog života - počev od izuzetne glumačke karijere sa četrdesetak filmova snimljenih do 12. godine, do tridesetogodišnjeg predanog diplomatskog i humanitarnog rada u zemlji i u inostranstvu.

Nagrade će glumici biti uručene 29. januara, na 12. godišnjoj konvenciji Udruženja.

Širli Templ, rođena u Kaliforniji, diplomatsku karijeru je započela 1969. godine, pod predsednikom Ričardom Niksonom, u Generalnoj skupštini Ujedinjenih nacija.

Bila je američki ambasador u Gani od 1974. do 1976. godine i u Čehoslovačkoj od 1989. do 1992. i prva žena šef protokola Bele kuće.

Širli Templ (danas i kao dete - "zvezda")

Studio B 23.00

Gradonačelnik

Don Atonio Barakano je poznat kao "gradonačelnik", što predstavlja odraz njegovog ogromnog autoriteta. Ima ćerku i dva sina koji su puni očevih vrlina. Ali, najmlađi Frenki je ušao u svet organizovanog kriminala...

Režija: Ugo Fabricio Đordani. Igraju: Entoni Kvin, Marija Gracija Kučinota, Ana Bonauto, Raul Bova...

Marija Gracija Kučinota

Pink 02.00

Dorsi

Film prati uspone i padove američke kultne rok grupe iz šezdesetih godina. Scenario je baziran na knjizi "Jahači oluje", bubnjara originalne postave Dorsa, Džona Densmora.

Režija: Oliver Stoun. Igraju: Val Kilmer, Meg Rajan, Kevin Dilon, Kajl Meklahan, Ketlin Kvinlen...

Meg Rajan

SPORT

Košarka: Evropsko prvenstvo

Petak je prvi takmičarski dan evropskog šampionata u košarci. Nacionalna televizija na svojim programima ispratiće direktnim prenosima ili snimcima svih osam utakmica koje se igraju u četiri grada. Planirane su specijalne emisije, a u prvom kolu najzanimljiviji meč odigraće SCG i Španija u Novom Sadu od 20.30. Prvu utakmicu Nemačka - Italija od 17.55 direktno

Nenad Krstić

prenosi RTS 2. Druga je SCG - Španija u 20.25, takođe direktan prenos na RTS 2, zatim Slovenija - Bosna u 17.25, direktan prenos na RTS 3 i Turska - Litvanija u 20.55 takođe direktan prenos na RTS 3.

Povodom Evropskog prvenstva u košarci svakog dana od 17.30 na drugom kanalu emitovaćemo specijalnu emisiju "Plavi pobednik" sa mnoštvom gostiju i informacija o košarkaškim i reprezentacijama.

Željko Obradović (Košarka: EP, SCG - Španija, RTS, 20.30)

RTS 1

06.00 Vesti (svakog sata) **06.05** Jutarnji program **08.00** Jutarnji dnevnik **08.15** Jutarnji program **09.05** U zdravom telu **09.20** Kuvati srcem **09.35** Slagalica **10.05** Retrospektiva Žaka Kustoa **11.05 SERIJA:** Red i zakon **12.00** Dnevnik 1 **12.30** Kuvati srcem **12.45 SERIJA:** Jača od sudbine **13.30** Knjiga utisaka **14.00** SAT **15.10** Sam protiv svih **16.03 SERIJA:** Bolji život **17.00** Dnevnik TV NS **17.25** Šta radite, bre **17.40** Beogradska hronika **18.25** Mačor superstar **18.55** Slagalica **19.30** Dnevnik 2 **20.00 SERIJA:** Bolji život **21.00** Jednostavan život **22.05** Šou Đorđa Balašević **23.02 SERIJA:** Odeljenje za ubistva **00.00** Dnevnik 3 **00.15 FILM:** Kuća duhova

RTS 2

06.00 Ana Visi **06.49** Koncert na vodi **07.45** Kuvati srcem **08.00 SERIJA:** Marsupilami **09.00** Trezor **10.00 SERIJA:** Marselino **10.31** Otvoreni interval: nauka o zemlji - geologija **11.00** Život žene: Menopauza **11.29** Eko karavan: Đerdap kroz vreme **11.51** Prizori iz prirode: Ko ovde živi - Stršljen **12.00** Tel Aviv trip **12.30** Dokumentarni program **14.00 FILM:** Pet prstiju **16.00** Ovo je Srbija **17.00** Superheroji sa ostrva snova **17.30** Plavi pobednik - Dobro došli u zemlju košarke **18.00** Košarka: EP, Nemačka - Italija, prenos **20.00** Plavi pobednik - Dobro došli u zemlju košarke **20.30** Košarka: EP, SCG - Španija, prenos **22.30** Plavi pobednik - Dobro došli u zemlju košarke **23.00** Košarka: EP, Francuska - Grčka, snimak **00.45** Košarka: EP, Letonija - kvalifikovani, snimak

3 K

09.30 Zdravo je pravo **09.50** Infolek **10.00** Koncertni podijum **11.00** Najtraženiji **12.00** Skrivena kamera **13.00** Koncert **13.30** Gastronomski dnevnik Vokija Kostića **14.00** Mozaik **15.00** TV lica **16.00 SERIJA:** Ciganke **17.00** Lutkice i krpice **17.30** Košarka EP: Slovenija - Bosna **19.30** Triki **19.55 SERIJA:** Ciganke **21.00** Košarka EP: Turska - Litvanija **23.00** Skrivena kamera **00.15** 3 K SMS čet

TV PINK

06.10 SERIJA: Pozorište Reja Bredberija **06.40 SERIJA:** Čari **07.30 SERIJA:** Pokemoni **08.00 SERIJA:** Maćeha **09.00** Ruski rulet šou **10.00 SERIJA:** Srce u plamenu **11.00 SERIJA:** Nevina **12.15** Lepota, zdravlje i još ponešto **14.05** Magazin IN **16.10 SERIJA:** Čari **17.00 SERIJA:** Maćeha **17.50 SERIJA:** Srce u plamenu **18.45** Skrivena kamera **19.20 SERIJA:** Pokemoni **20.00 SERIJA:** Nevina **20.50** Grand šou **00.40 FILM:** Poslednji čas **02.00 FILM:** Dorsi

BK

Naslovi od 05.55 svakog sata **05.55** Budilnik **10.10** Bau bau **10.10** Crtani film **11.00 SERIJA:** Zavodnici **12.00 SERIJA:** Ružna Beti **13.30** Svet u boji **15.00 FILM:** Sablazan **15.55** Telefakt **17.00 SERIJA:** Velo misto **18.00 SERIJA:** Zavodnici **18.55** Telefakt 4 **20.00** Želite li da postanete milioner **21.00 SERIJA:** Kapelski kresovi **22.00 FILM:** Zgodna žena **23.55** Telefakt

TV B 92

08.06 Sunđer Bob Kockalone **08.30** Regretsi **08.55** Najdželini zalogaji **09.30** Proces TV **14.10 SERIJA:** Nove avanture Tekile i Bonetija **15.00** Vesti **15.03** Divlji život Afrike **16.00 SERIJA:** Advokatura **17.03 SERIJA:** Parovi **17.30 SERIJA:** Nepristojni ljudi **18.03 SERIJA:** Nove avanture Tekile i Bonetija **19.15** Vesti **20.00 SERIJA:** Toplo hladno **21.00** Glamurama **22.00** Vesti **22.30 SERIJA:** Nepristojni ljudi **23.00 SERIJA:** Advokatura **24.00** Vesti **00.05 SERIJA:** Parovi **00.30 FILM:** Poslednji poziv

POLITIKA

07.00 Politikino jutro **08.10** Putujmo zajedno **08.50** Bioklinika **09.00** Zdravo je pravo **09.30 SERIJA:** Romantična opsesija **10.30** Bioklinika **12.00** Zdravo je pravo **13.00** Gejm over **14.00** SMS čet **15.00 SERIJA:** Romantična opsesija **16.00** Putujmo zajedno **17.25** Bioklinika **18.00** Neponovljivo **18.30** Auto market **19.00** Dan **20.00 SERIJA:** Romantična opsesija **21.00** Problem **23.00** Dan **23.30 FILM**

TV STUDIO B

(Vesti na sat i pet minuta) **07.30** Beograde, dobro jutro **10.10 SERIJA:** Imati ženu za prijatelja **11.10** Italijanski reditelji **12.10 SERIJA:** Općinjeni **13.10 FILM:** Endžel i Džo **15.10 SERIJA:** Fabrika kobasica **15.35** Kar fešn **16.10** Beograde, dobar dan **17.15 SERIJA:** Imati ženu za prijatelja **18.00** Svet novca **18.35** Recepti Laure Ravajoli **19.05** Vesti u 7 i 5 **19.33** Gradski dnevnik **19.52** Vesti iz sveta **20.05** BELEF **21.05 SERIJA:** Općinjeni **22.05** Vesti u 10 i 5 **22.40 SERIJA:** Fabrika kobasica **23.00 FILM:** Gradonačelnik

TV ART

09.00 Art market **09.30** Ordinacija Centar **11.00** Telemegamarket **11.30** Art moda **13.30 FILM:** Zidovi Čelzija **15.15** Ordinacija Zdravlje **16.00** Divlji svet **17.30** Kultura stanovanja **18.10** Gde na odmor **19.00** Priče o muzici **19.20** Svećice i sveće **20.00** Filmski vodič **20.10** Art teatar **21.10** Vitafon **22.00** Svećice i sveće **22.30 FILM:** Eleni **00.15** Svećice i sveće **00.35** Kafenisanje

STANKOM

08.30 SERIJA: Kejt i Eli **10.00** SMS buđenje **12.00 SERIJA:** Druga žena **13.00** Psihologija danas **14.00 SERIJA:** Druga žena **15.00 SERIJA:** Snaga ljubavi **16.00 SERIJA:** Kejt i Eli **16.30** SMS randevu **19.00 SERIJA:** Druga žena **20.00 SERIJA:** U srcu grada **21.00 SERIJA:** Snaga ljubavi **22.00 SERIJA:** Kejt i Eli **23.30 SERIJA:** Druga žena **23.30** Zvezdani broj

TV MOST

07.00 Oglasnik **08.00** Crtani film **09.15** Oglasnik **09.20** Crtani film **10.00** Muzika **11.00** Film info r **12.15** Nisi ti više mali r **14.15** Prsluk again r **16.10** Oglasnik **16.15** Negde oko devet r **18.00** Sat info **19.00** Aktuelno **19.15** Oglasnik **20.10** Film info **21.00** Kviz **22.30** Zdravlje **00.00** Sexifon **01.00** Erotski film

TV KOŠAVA

09.00 Bioklinika **10.00** Hepi aur **10.25** Astrologos **11.00** Okvir za sliku **12.00 SERIJA:** Sumnja **13.00** SMS džuboks **16.00** Reč po reč **17.00** Hepi aur **17.25** Astrologos **18.05** SMS oglasi **19.00** Vesti **19.05** Ribolovačke avanture **20.05** Spajalica **21.00** Vesti **21.05 SERIJA:** Sumnja **22.00** Vesti **22.05** SMS oglasi **23.00** Vesti **23.05** SMS džuboks **24.00** Fantastik erotika **00.45** Seksi najt

TV NOVI SAD

07.00 Jutarnji program **08.30 SERIJA:** Izlog strasti **09.05** Obrazovni program **09.30** Nasmešnije životinje **10.05** Opet je leto **12.15** Koncert u podne **13.02** Put vina: Španija **14.05** Hodočašće **14.20** Fruškogorski manastiri **15.02 FILM:** Bilo jednomu Havani **17.00** Dnevnik **17.30 SERIJA:** Izlog strasti **18.00** Razglednice **19.00** Najsmešnije životinje **19.30** Dnevnik **20.00** Put vina: Španija **21.00** TV drama **22.00** Vojvođanski dnevnik **22.20** Opet je leto **24.00** Ponoćni dnevnik **00.15 SERIJA:** Izlog strasti

TV CRNA GORA 1

07.00 Jutarnji program **09.10** Mali koncert **09.30 SERIJA:** A jang **10.00** Vijesti (12.00, 14.00) **10.05** Obrazovni program **12.10 SERIJA:** Osveta ljubavi **13.00 SERIJA:** Džesika **14.05** Ravnoteža **15.10** Meridijani **15.30** Dnevnik 1 **15.45** Obrazovni program **17.15** Lajmet **17.30 SERIJA:** Osveta ljubavi **18.30** Podgorička hronika **19.00** Crtani film **19.10** Ispeci pa reci **19.30** Dnevnik 2 **20.00 SERIJA:** Džesika **20.50** Velikipisci: Isak B. Singer **22.00 SERIJA:** Bolnica **22.30** Meridijani **22.45** Dnevnik 3 **23.15 FILM:** Renco i Lučija

Televizije zadržavaju pravo izmene programa na dan emitovanja

KABLOVSKA

HRT 1

20.05 SERIJA: Čarolija **21.00 FILM:** Bilo koja nedelja **23.55 SERIJA:** Sudija **00.20 FILM:** Nevinost bez zaštite **03.00 SERIJA:** Sikvest **03.45 SERIJA:** Špijunke

HRT 2

13.10 FILM: Iz Rusije s ljubavlju **15.10 SERIJA:** Hari i Hendersonovi **15.30 SERIJA:** Mafijaši **16.15 SERIJA:** Život s Boni **17.50** Košarka: Hrvatska - Bugarska **20.05 SERIJA:** Špijunka **20.55 SERIJA:** Naše najbolje godine **22.35** Koncert: Anastasija **00.05 SERIJA:** CIA **00.45 SERIJA:** Cirkus **01.35 SERIJA:** U kancelariji

NOVA TV

10.10 SERIJA: Naslednica **11.00 SERIJA:** Izlog strasti **11.50 SERIJA:** Putevi ljubavi **12.50 FILM:** Veliki laskavac **15.05 SERIJA:** Vesele sedamdesete **16.05 SERIJA:** Ciganke **17.05 SERIJA:** Naslednica **18.00 SERIJA:** Jelena **20.10** Rijaliti šou: Bar **21.00** Drugo lice **22.00 FILM:** Ruka koja ljuja kolevku **24.00 SERIJA:** DŽEG **00.55** Bar **01.35 FILM:** Noć kada je ubijao Sem

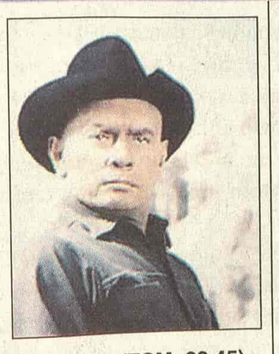

Jul Briner (TCM, 22.45)

HALLMARK

09.30 Milost ili ubistvo **11.15** Merlin **13.00** Meklaudove ćerke **13.45** Iskreno srce **15.30** Magija svakodnevnog života **17.15** Milost ili ubistvo **19.00** Meklaudove ćerke **20.00** Uništeni grad **21.45** Džordanino raskršće **22.45** Strast Ane rand **00.30** Uništeni grad **02.15** Džordanino raskršće **03.00** Uništeni grad

TCM

21.00 Heart of Darkness Ul: Tim Roth **22.45** Westworld Ul: Yul Brynner **00.10** Slither Ul: James Caan **01.45** Village of the Damned Ul: George Sanders