Сімферопольське орендне підприємство «Діоніс» відоме своїми винами далеко за межами Криму. Упродовж змін тут розливають майже 20 тисяч пляшок «Мадери», «Хересу», «Кагору», «Церковного», сухих вин.

Нещодавно на «Діонісі» побували артисти Театру двійників. Окрім шоу-програми «На естраді — двійники», гості відвідали цехи винзаводу.

На світлині Костянтина ДУДЧЕНКА: працівник «Діоніса» Зінаїда Будникова разом з артистами-двійниками відомих співаків І. Ніколаєва, Х. Арбокайте, П. Каас.

У КРИМУ СТВОРЕНО РЕЛІГІЙНУ ГРОМАДУ УАПЦ

Шановні брати і сестри! У нас велика радість — 11 липня Рада у справах релігій при уряді Криму зареєструвала релігійну громаду Української Автокефальної Православної Церкви «Святої Софії» у Сімферополі.

Рідна мова — це душа церкви. Ось чому ми звернулися до Патріарха УАПЦ Димитрія, щоб він допоміг нам відкрити в Криму саме українську церкву. І він нам допоміг, взявши нашу релігійну громаду до свого патріархату. У Сімферополі релігійна громада нараховує 70 чоловік, це ті люди, що самі зареєструвалися, але є ще осередки віруючих у Бахчисараї, Білогірську, Євпаторії, Чорноморському.

Тепер ми маємо право вимагати приміщення для богослужіння. Роботи багато, але коли візьмемося дружно і за цю частину праці, ми все зробимо.

Шановні брати і сестри, релігійна громада УАПЦ запрошує всіх, хто виявляє бажання молитися саме в українській церкві рідною мовою, звертатися за адресою: Сімферополь, вул. Менделєєва, 12, квартира 60. Телефон 25-45-03.

Марія ФУРДИШ,
секретар релігійної громади УАПЦ.

РЕЛІГІЙНІ СВЯТА

ЯК ПРИЙДЕ ІЛЛЯ, ТО НАРОБЕ ГНИЛЛЯ

Так уже ведеться, що як тільки починаються жнива, то неодмінно випадає негода. Заливні дощі не лише заважають вчасно зібрати достиглий урожай, а й псують зерно. З цього приводу в народі кажуть: «Дощі йдуть не там, де просять, а там, де жито косять» чи «Дощі там йдуть, де жнуть».

Найчастіще непогодні дні співпадають із святом Іллі-пророка, котре припадає на 2 серпня. Із впровадженням християнства пророк Ілля замінив бога блискавок і грому — громовержця Перуна. У дохристиянські часи йому, впасне, й призначалося це свято. На Херсонщині ще й дотепер старші люди день Іллі називають «громовим святом», або «святого грому», оскільки в цей час припадає найбільше грозових ночей.

Згідно з легендою, грім виникає від того, що по небу їздить колісницею Ілля-пророк. Робить він це для того, щоб розігнати чортів. Почувши стукіт коліс і відлуння копит, чорти кидаються урозтіч. Нерідко вони шугають на землю й ховаються під дерева та у житлах осель. Тим часом Ілля намагається вцілити їх своєю вогненною стрілою — блискавкою. Якщо вона потрапила в хату чи дерево, то там начебто сховався нечистивець...

Щоб діти не боялися грому, батьки казали: «Будьте спокійні, то дід Ілля вам капачі везе». Крім того, свято Іллі було у давнину останнім терміном, коли можна купатися. «Після Ілля, — казали з цього приводу, — купається лише свиня». Хто ж нехтував цим звичаєм, того застерігали, що у неслухняців на спині виросте верба, себто можна простудитися. Це тому, що вже ставала прохолоднішою вода.

Але найбільше остерігалися цього свята хлібороби. «Як прийде Ілля, — нагадували одне одному, — то наробить гнилля!»

КОРИСНІ ПОРАДИ

· Просвердлити отвір у склі можна звичайним свердликом або добре заточеним тригранним терпугом. Перед початком роботи на скло наносять краплю скипидару.

· Якщо з стіни у ванній або на кухні відпала облицювальна плитка, її легко знову прикріпити. Плитку очищають від цементу, а потім змащують будь-якою олійною фарбою і щільно притискають до стіни.

· Щоб зняти зі стін старі шпалери, їх двічі змочують гарячою водою.

· Спроба позбутися з допомогою мила і води стійкого запаху гасу чи олійної фарби, якими ми замастили руки, буде марною. Додайте до води трохи сухої гірчиці, і руки швидко відмиються, а неприємний запах зникне.

«ЦАРСКАЯ ТЕЛЯТИНА»

ВНИМАНИЮ ДИРЕКЦИЙ И ВЛАДЕЛЬЦЕВ РЕСТОРАНОВ КРЫМА!

Агрофирма «Россия»

Красногвардейского района (с. Восход)

ПРЕДЛАГАЕТ НА ВЫБОР

ЖИВЫХ МОЛОЧНЫХ ТЕЛЯТ МЯСНОЙ ПОРОДЫ

(в возрасте от трех до семи месяцев), выращиваемых на подсосе.

По желанию покупателей убой может осуществляться в хозяйстве и здесь же подготавливаться для отправки заказчикам.

ЦЕНА ДОГОВОРНАЯ.

Телефоны: (8256) 72-825, 72-948,

Факс: (8256) 95-684.

ФУТБОЛ

ЧЕМПІОНАТ РОЗПОЧАВСЯ

25 липня у дев'яти містах України урочисто відкрився п'ятий чемпіонат країни з футболу. Боротьба в ньому буде безкомпромісною, бо по завершенню чемпіонату три команди залишать вищу лігу, і вона скоротиться до 16 команд.

У першому турі чемпіон «Динамо» (Київ) виграв у львівських «Карпат» — 2:0, а сімферопольська «Таврія» поступилася у Івано-Франківську «Прикарпаттю» — 3:4.

2 серпня «Таврія» зустрічається вдома з «Карпатами», 6 - грає в Дніпропетровську з «Дніпром», 13 — приймає на своєму полі «Торпедо» (Запоріжжя), а 17 — грає в Тернополі з «Нивою». 27 серпня вдома зустрічається зі спортивним клубом (Миколаїв), а 31 —зіграє у Вінниці з «Нивою».

ШАМНИЦЯ

ВИПУСК 116-Й

№ 1. Білі: прості 22, 23, 24, 29, 35, 41; чорні: прості 11, 12, 13, 14, 21, 32, 37. Виграш. 1. 24—19 2. 22—18 3. 18:29 4. 29—24 5. 35:24.

№ 2. Білі: прості 24, 25, 28, 29, 34, 38, 41, 50; чорні: прості 3, 10, 13, 14, 17, 36, 40, 45. Виграш. 1. 28—23 2. 50—44 3. 23—19 4. 29:9 5. 25:5 6. 5:6. Такий же прийом заставлення чорної шашки застосовано і в наступній позиції.

№ 3. Білі: прості 22, 24, 25, 29, 34, 40, 44, 49, 50; чорні: прості 1, 9, 11, 17, 21, 32, 35, 38, 45. Виграш. 1. 44—39 2. 50—44 3. 49—43, і далі за вже відомою нам схемою. Автор цих трьох композицій — севастополець А. Уваров.

Нв діаграмі — задача в піддавки Г. Рудницького. Заставити свою просту. 1. cb8 ab2 (A) 2. cb6 3. bd6 4. ef6 5. ec3 6. ge5 7. hf 4. A/1 ...ab6 2. ca7 3. ec3 4. fe5 5. ge5 6. hg5 7. bf4 8. fc7 9. hg1 10. gf2.

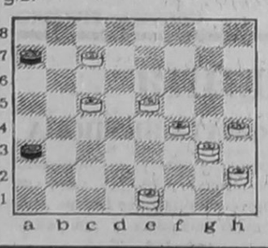

РУХ – СПРАВА СЕРДЕЧНА!

«Лінощі — найбільш поширений засіб самогубства». На жаль, людство вже не може пригадати, хто перший зронив ці прекрасні слова.

Щоб мати здорове серце, сучасна людина мусить щодня робити по 10 тисяч кроків. Це 7—8 кілометрів. На перший погляд, видається — забагато! Втім, якщо витрачати по 8—10 хвилин на кожен кілометр, то набереться лише 1, 2 години.

Не набравши потрібної кількості кілометрів сьогодні, не набравши завтра, людина з кожним роком збільшує борг перед своїм серцем. А борги колись треба віддавати. Чи не тому багато пенсіонерів починають бігати підтюпцем?

Про захисну функцію інтенсивної рухомої активності свідчать перспективні спостереження, що нині проводяться у семи країнах (Японії, Греції, Югославії, Італії, Нідерландах, Фінляндії, США) на 120 тисяч чоловіків. Дослідження показали, що для здоров'я чоловіків віком від 40 до 65 років велике значення мають фізичні вправи, виконувані під час дозвілля. Вони зменшують ризик захворювання на ішемічну хворобу серця втричі. Смертність від інфаркту міокарда у чоловіків від 25 до 60 років у групі легкої фізичної праці дорівнювала 49 відсоткам, а в групі важкої фізичної праці — лише 13.

Статистика свідчить, що після першого інфаркту міокарда у найближчі чотири тижні вмирає близько 20 відсотків осіб, що ведуть «сидячий» спосіб життя, і тільки 6 відсотків тих, хто займається спортом чи важкою фізичною працею.

ПРОГРАММА ТЕЛЕВИДЕНИЯ

Понедельник, 31 июля

УТ-1

15.40 "Все -- всем".
17.00 УТН.
17.10 Телевидение о телевидении.
17.30 Лицом к столице.
18.00 Хозяином на земле.
18.30 Учитесь торговать.
18.45 По делам непомнолетних.
19.15 "День Крещения".
19.45 Приватизация: опыт, проблемы.
20.00 УТН.
20.10 Мультфильм.
20.25 Творческий вечер В.Шпортько.
21.10 Реформы делаем вместе.
21.45 Спокойной ночи, дети.
22.00 УТН.
22.45 Худ.фильм "Рождение звезды".
0.40 Футбол-плюс.
0.55 УТН.

1 КАНАЛ

6.00 Телеутро.
9.00 Новости.
9.20 "Тропиканка".
10.10 Поле чудес.
10.55 Семь дней спорта.
11.25 Мультфильм.
11.35 В объективе -- животные.
12.00 Новости.
17.00 Шпаргалка.
17.05 "Элен и ребята".
17.30 ТВ-доверие.
18.00 Время.
18.20 "Тропиканка".
19.10 Час пик.
19.35 Угадай мелодию.
20.05 Мы.
20.45 Спокойной ночи, малыши.
21.00 Время.
21.45 Худ.фильм "Гамлет". 1 серия.
23.00 Версии.
23.20 Семь дней спорта. Футбол.
23.50 Эксклюзив.
0.30 Новости.

УТ-2, УТ-3, "РОССИЯ", КРЫМ-ТВ

7.30 ТНК.
7.45 Видеотекст.
8.00 Вести.
8.30 Звезды говорят.
8.35 Ритмика.
8.50 Требуются...
10.55 Телегазета.
11.00 Вести.
11.05 "Генеральный конструктор". Док.фильм.
11.35 Милицейская хроника.
11.45 "Бременские музыканты".
17.40 Видеотекст.
18.00 ТНК.
18.20 "Барев".
19.20 "И все-таки лето".
19.40 Концерт фестиваля "Золотая рыбка".
20.10 "До востребования".
20.45 Концерт симфонического оркестра.
21.50 "Лики музея мадам Тюссо".
22.05 Кинозал "Барев".
23.30 СИТ.
23.45 Музыкальные новости.
0.05 Мультфильмы.
0.20 СИТ.
0.35 Про-видео.

"ЧЕРНОМОРСКАЯ"

18.00 М/ф.
18.20 "Как работает земля-213".
18.45 Телегазета.
19.00 "Сцена Европы".
19.30 Х/ф "Трудный ребенок-3".
21.00 "Крымбумага".
21.05 Муз.микс.
21.15 Телегазета.
21.30 Х/ф "Автора! Автора!"
23.20 "Музыка и хлам".

Среда, 2 августа

УТ-1

8.30 Доброе утро, Украина.
9.20 "Гелена".
10.10 "Свічадо".
10.55 Арт-майдан.
11.40 "Путешествия пана Ляпки". 2 серия.
13.00 УТН.
15.40 "Все -- всем".
17.00 УТН.
17.10 Мультфильм "Динозаврики". 1 серия.
17.35 Театр и время.
18.20 Вервица.
18.50 "ИСТА -- новый уровень".
19.25 Воспоминание о Кирилловке.
19.45 Приватизация: опыт, проблемы.
20.00 УТН.
20.10 "Ваш выход, артист."
21.00 Футбол. "Динамо" -- "Торпедо".
21.45 Спокойной ночи, дети.
22.00 УТН.
22.40 "Укрлотто".
22.55 "Гелена".
23.45 Это загадочное имя Астрая.
0.10 Спорткурьер.
0.20 Деликатес-шоу.
1.10 УТН.

1 КАНАЛ

6.00 Телеутро.
9.00 Новости.
9.20 "Тропиканка".
10.10 В мире животных.
10.45 Семь дней спорта.
11.15 Мультфильм.
11.35 В объективе -- животные.
12.00 Новости.
17.00 Шпаргалка.
17.05 "Элен и ребята".
17.30 Тин-тоник.
18.00 Время.
18.20 "Тропиканка".
19.10 Час пик.
19.35 Угадай мелодию.
20.00 Кинопанорама.
20.45 Спокойной ночи, малыши.
21.00 Время.
21.50 Приключенческий фильм "Ответный ход".
23.20 Версии.
23.40 Магик-шоу.
0.10 Новости.

УТ-2, "РОССИЯ", КРЫМ-ТВ

7.30 ТНК.
7.45 Видеотекст.
8.00 Вести.
8.20 Клип-антракт.
8.25 Фитнес-аэробика.
8.50 Требуются...
8.55 Пилигрим.
9.40 Телегазета.
9.45 Антреприза.
10.30 Ключевой момент.
10.40 Крестьянский вопрос.
11.00 Вести.
11.05 Художник А.Белкин.
11.35 Милицейская хроника.
11.45 Мультфильм.
17.50 Видеотекст.
18.05 "Рідна хата".
18.40 Афта хаберлери.
19.00 Меребаньыз, балалар!
19.20 Инсанлар ве такъдырлер.
19.50 Ана Юрт.
20.25 "Санта-Барбара".
21.20 Бедний программа.
22.50 Футбол. "Таврия" -- "Карпаты".
23.20 Худ.фильм "Остров". 1 серия.

"ЧЕРНОМОРСКАЯ"

18.00 Киножурнал "Хочу все знать". М/ф.
18.35 Муз.микс.
18.45 Телегазета.
19.00 "Шарм".
19.35 ММЦ "Палитра" Тулуз Лотрек.
20.05 Полуостров.
20.35 Под углом 23 с половиной.
21.05 Рынок недвижимости Крыма.
21.20 ММЦ "Мой Мышкин".
21.30 Телегазета.
21.45 Киев-кино. "Заэкранье".

Четверг, 3 августа

УТ-1

8.30 Доброе утро, Украина.
9.20 "Гелена".
10.10 "Танкист живой, живой еще танкист...".
10.40 Мультфильмы.
11.00 Худ.фильм "Хочу вашего мужа".
12.10 Искусство на асфальте.
12.40 "Блок-Нот".
13.00 УТН.
15.40 "Все -- всем".
17.00 УТН.
17.10 "Динозаврики". 2 серия.
17.30 В.Шекспир. "Сон в летнюю ночь".
19.15 Экспресс-информ.
19.30 Как найти себя!
19.45 Приватизация: опыт, проблемы.
20.00 УТН.
20.10 В "Пятом углу" -- Владимир Марченко.
20.40 "От "Перекрестка" -- к успеху."
21.45 Спокойной ночи, дети.
22.00 УТН.
22.45 "Гелена".
23.35 "Гарт".
0.35 Творческий вечер Леонида Сапы.
1.25 УТН.

1 КАНАЛ

6.00 Телеутро.
9.00 Новости.
9.20 "Тропиканка".
10.10 Клуб путешественников.
10.55 Семь дней спорта.
11.25 Мультфильм.
11.35 В объективе -- животные.
12.00 Новости.
17.00 Очень короткие новости.
17.05 "Элен и ребята".
17.30 ... До 16 и старше.
18.00 Время.
18.20 "Тропиканка".
19.10 Час пик.
19.35 Лотто "Миллион".
20.05 И.Смоктуновский. Актер, которого ждали.
20.45 Спокойной ночи, малыши.
21.00 Время.
21.50 Москва -- Кремль.
22.10 Век кино. Мелодрама "Пять углов" /США/.
23.55 Версии.
0.15 В мире джаза.
0.40 Новости.

УТ-2, "РОССИЯ", КРЫМ-ТВ

7.30 Время деловых людей.
8.00 Вести.
8.30 Звезды говорят.
8.35 Ритмика.
8.50 Требуются...
8.55 Телегазета.
9.00 "Санта-Барбара".
10.40 Крестьянский вопрос.
11.00 Вести.
11.05 Музыкальный экспромт.
11.20 Милицейская хроника.
11.30 Торговый дом.
11.45 Мультсериал.
17.40 Видеотекст.
18.00 ТНК.
18.20 Программа греческой редакции.
18.50 "Джинни".
19.10 "Стиль жизни".
19.40 "Темочка".
20.00 "Музыкальная гостиная".
20.20 Вас приглашает доктор Абросимов.
20.35 "Санта-Барбара".
21.30 Худ.фильм "Табор уходит в небо".
23.00 Человек и город.
23.20 Худ.фильм "Остров". 2 серия.

"ЧЕРНОМОРСКАЯ"

18.00 М/ф.
18.15 Телегазета.
18.30 ММЦ "История отечества в контексте мировой цивилизации".
19.30 "Саломея" (53 серия).
20.20 "Намедни".
20.55 ММЦ "Новые русские сезоны".
21.45 Телегазета.
22.00 Х/ф "Ухажеры".

Пятница, 4 августа

УТ-1

8.30 Доброе утро, Украина.
9.20 "Гелена".
10.10 Предвечерье.
11.10 "Лапландские сказки".
12.30 С кинокамерой по миру.
13.00 УТН.
13.10 Формула успеха.
15.40 "Все -- всем".
17.00 УТН.
17.10 "Динозаврики". 3 серия.
17.35 Поет Любовь Косянчук.
17.55 И на небе, и на земле.
18.25 Родник.
19.00 Учитесь торговать.
19.15 Док.фильм.
19.45 Приватизация: опыт, проблемы.
20.00 УТН.
20.10 Бизнес-форум.
20.45 "Гелена".
21.40 Спокойной ночи, дети.
22.00 УТН.
22.45 Маленький вечерний концерт.
23.00 Чемпионат мира по легкой атлетике.
1.00 УТН.

1 КАНАЛ

6.00 Телеутро.
9.00 Новости.
9.20 "Тропиканка".
10.10 И.Смоктуновский. Актер, которого ждали.
10.50 Семь дней спорта.
11.20 Экслибрис.
11.35 В объективе -- животные.
12.00 Новости.
17.00 Шпаргалка.
17.05 Рок-урок.
18.00 Время.
18.20 "Тропиканка".
19.10 Дикое поле.
19.25 Человек и закон.
19.55 Поле чудес.
20.45 Спокойной ночи, малыши.
21.00 Время.
21.50 "Камо грядеши?". 4 серия /Италия/.
22.55 Версии.
23.15 Взгляд.
0.10 Музобоз.
0.50 Новости.

УТ-2, УТ-3, "РОССИЯ", КРЫМ-ТВ

7.30 ТНК.
7.45 Видеотекст.
8.00 Вести.
8.25 Фитнес-аэробика.
8.50 Требуются...
8.55 Совершенно секретно.
9.45 Телегазета.
9.50 "Санта-Барбара".
10.40 Крестьянский вопрос.
11.00 Вести.
11.05 Док.фильм.
11.20 Милицейская хроника.
11.30 Торговый дом.
11.45 "Бременские музыканты".
17.40 Видеотекст.
17.55 "Хоффнунг".
18.30 "Пульс".
18.55 Книжный клуб.
19.10 Парламентский час.
19.00 Приватизация в Польше.
19.50 "Тет-а-тет".
20.25 "Санта-Барбара".
21.20 Прямая речь.
21.50 "Лотос".
22.15 Еженедельно.
22.35 Персона.
22.55 Сегодня на сегодня.
23.05 От Анастасии.
23.30 СИТ.
23.45 Сам себе путешественник.
0.05 Футбол как футбол.
1.05 СИТ.
1.20 Про-видео.

"ЧЕРНОМОРСКАЯ"

18.00 М/ф.
18.35 ММЦ "Воронеж мгновение веков".
18.45 Телегазета.
19,00 ЧТРК "Портрет на фоне трюка".
19.30 "Саломея" (54 серия).
20.15 Рынок недвижимости Крыма.
20.30 Под углом 23 с половиной.
21.00 Телегазета.
21.15 ММЦ "А человек играет на трубе".
22.00 Х/ф "Стальные магнолии".

Суббота, 5 августа

УТ-1

8.30 УТН.
8.40 Ритмическая гимнастика.
9.00 Телетехнотека.
9.10 Родная речь.
9.25 Док.фильм.
9.55 Поет Л.Кравченко.
10.20 Учитесь торговать.
10.35 "Украина сегодня".
11.25 Доброго вам здоровья.
11.50 Худ.фильм "Малыш и затейники".
13.05 "Выбрики".
13.45 "Славянский базар-95".
14.45 Факт.
15.00 Спортивное обозрение "Жиллетт".
15.30 Благая весть с Риком Реннером.
16.00 Живое слово.
16.30 На детском музыкальном фестивале "Евпатория-95".
17.00 УТН.
17.10 Искусство на асфальте.
17.20 Подиум.
17.50 Мультфильм.
18.00 Чемпионат мира по легкой атлетике.
18.40 Кое-что из мыльного пузыря.
19.00 "Свічадо". Реальность невозможного.
19.45 Приватизация: опыт, проблемы.
20.00 УТН.
20.15 Чемпионат мира по легкой атлетике.
21.25 Хроника МВД.
21.40 Спокойной ночи, дети.
22.00 УТН.
22.40 Окно в Америку.
23.15 "Гелена".
0.05 Арт-майдан.
0.50 УТН.

1 КАНАЛ

7.30 Телеутро.
8.45 Слово пастыря.
9.00 Новости.
9.20 Лего-го.
9.50 "Секреты моего пета".
10.25 Утренняя почта.
11.00 "Смак".
11.15 Здоровье. Помоги себе сам.
11.50 Провинция.
12.20 Бомонд.
12.40 Фильмы нашей памяти. "Большая руда".
14.25 Зеркало.
15.00 Новости.
15.20 Большие гонки.
15.50 Золотой кадр. И.Андроников.
16.35 В мире животных.
17.15 Рискнуть и победить.
18.00 Время.
18.25 Мелодрама "Здесь течет река" /США/.
20.45 Спокойной ночи, малыши.
21.00 Время.
21.50 "Камо грядеши?". 5 серия.
22.55 Смехопанорама.
23.45 До и после...
0.40 Новости.

УТ-2, УТ-3, "РОССИЯ", КРЫМ-ТВ

8.00 Вести.
8.25 Звезды говорят.
8.30 Док.фильм.
8.45 От винта.
9.00 Продленка.
9.15 Мировая деревня.
9.30 Клуб "Шико". Худ.фильм.
12.00 "Рождение звезды". Худ.фильм /Япония/.
14.00 Вести.
14.20 Видеотекст.
14.35 "Мегрэ у министра". Худ. фильм. Часть 1.
15.20 Телесериал "Тайны животных" /Великобритания/.
16.15 "Турандос".
16.45 Телегазета.
16.55 Футбол. "Локомотив" -- "Спартак".
18.55 "И вечно юная Алушта".
20.00 "Панорама" приглашает.
20.17 Сангруп.
20.20 Телеканал "Джокер"... --Лотерея "Жемчужина Крыма".
20.30 Видеопрограмма.
21.10 Клуб "Шико".
21.45 "Репортер".
22.05 Муз.программа.
22.50 Телегазета.
23.00 Маски-шоу.
23.30 СИТ.
23.45 "Мыс Мятежный". 6 серия.
0.40 СИТ.
0.55 Про-видео.

"ЧЕРНОМОРСКАЯ"

9.00 Х/ф "Садко".
10.30 Искусство рукоделия.
10.50 "Боевые искусства мира".
18.00 М/ф.
18.30 Крымские портреты.
19.00 Телегазета.
19.15 "Детективы на полставки" (27 серия).
20.15 "Бестселлер".
23.15 Телегазета.
23.30 "Развлечения сегодня".

Воскресенье, 6 августа

УТ-1

8.30 УТН.
8.40 Ритмическая гимнастика.
9.00 В воскресенье утром.
10.00 I Всеукраинское обозрение-конкурс хоров.
10.45 Мультфильм.
11.00 Служу народу Украины.
11.30 Худ. фильм "Страшилище из чердачного окна".
12.50 Фант-лото "Надежда".
13.40 "Специальный корреспондент".
14.35 Мультфильм "Мнимая опера".
15.30 Эстрадный концерт.
15.45 Село и люди.
16.30 Чемпионат мира по легкой атлетике.
17.45 Художник Олесь Семерня.
18.05 Желаем счастья.
18.50 Легкая атлетика.
21.00 Футбол. "ЦСКА-Борисфен" -- "Шахтер".
21.45 Спокойной ночи, дети.
22.00 УТН-мир.
22.15 "Послесловие".
23.15 Монитор.
23.40 Худ.фильм "Городской романс".
1.15 УТН.

1 КАНАЛ

7.30 Телеутро.
9.00 Новости.
9.20 С утра пораньше.
9.50 Мультфильм.
10.10 Пока все дома.
10.40 Утренняя звезда.
11.30 Служу России.
12.00 Всемирная география.
12.45 Вся Россия.
13.15 Фестиваль "Радуга".
13.45 В эти дни 50 лет назад.
14.00 Под знаком "Пи".
14.40 Мультфильм.
15.00 Новости.
15.20 Вокзал мечты. Ю.Башмет.
16.10 Клуб путешественников.
17.00 Окно в Европу.
17.35 "Доктор Айболит". Мультсериал.
18.00 Время.
18.20 Театр плюс ТВ. Лепик Уткин и Олег Табаков.
19.00 Один на один.
19.30 Кумиры, кумиры... Г.Отс.
20.10 Фант. триллер "Глубинная звезда" /США/.
22.00 Воскресенье.
22.55 "Камо грядеши?". Заключительная серия.
0.05 Любовь с первого взгляда.
0.40 Новости.

УТ-2, УТ-3, "РОССИЯ", КРЫМ-ТВ

8.00 Вести.
8.25 Звезды говорят.
8.30 Фитнес-аэробика.
9.00 Первый дубль.
9.15 Золотой ключик.
9.30 Футбол без границ.
10.15 Доброе утро, Европа.
10.45 Аты-баты...
11.15 Консолидация.
11.20 Русское лото.
12.05 Никто не забыт.
12.10 Коробка передач.
12.25 "Нежность". Худ.фильм.
13.50 Сигнальный экземпляр.
14.00 Вести.
14.20 Видеотекст.
14.35 "Мегрэ у министра". Часть 2.
15.20 Кипрас Мажейка. "Параллели".
15.35 "Твои возможности, человек".
16.05 Певческие биеннале Москва-Санкт-Петербург.
16.55 Телегазета.
17.05 Худ.фильм "Алиса в стране чудес". Мультфильм.
19.10 "Своими именами".
19.25 "Приватбанк".
19.30 Телеканал "Джокер"... Муз.программа.
20.05 "Гиннесс-шоу".
20.40 "Джокер".
23.20 Телегазета.
23.30 СИТ.
23.45 Джентльмен-шоу.
0.15 Капитан-видео.
0.40 Досье досуга.
0.50 СИТ.
1.05 Про-видео.

"ЧЕРНОМОРСКАЯ"

9.00 Х/ф "Сказка о царе Салтане".
10.25 Рынок недвижимости Крыма.
10.40 ММЦ "Тайны пирамид" (2 часть).
18.00 М/ф.
18.30 "Меганом".
18.50 Телегазета.
19.05 Х/ф "Старики-разбойники".
20.30 "Моя крылатая Россия" (2 часть).
21.00 "Детективы на полставки" (28 серия).
22.00 Телегазета.
22.15 Х/ф "Компания безумцев".

ВНИМАНИЮ ВКЛАДЧИКОВ

акционерного коммерческого банка «Возрождение».

25 июля 1995 года установлены следующие процентные ставки:

по срочным вкладам — 30% годовых;

по вкладам до востребования — 15% годовых.

Засновники: Всеукраїнське товариство «Просвіта» імені Тараса Шевченка, Кримська організація Спілки письменників України, трудовий колектив редакції.

Головний редактор Володимир МИТКАЛИК.

Редакційна колегія: Григорій РУДНИЦЬКИЙ —заступник головного редактора; Василь БОГУЦЬКИЙ — відповідальний секретар; редактори відділів — Данило КОНОНЕНКО, Тамара СОЛОВЕЙ.

Редакція не завжди поділяє думки авторів публікацій, відповідальність за достовірність фактів несуть автори.

Рукописи не рецензуються і не повертаються.

Редакція застерігає собі право скорочувати статті і виправляти мову.

Газета зареєстрована Державним комітетом України по пресі. Реєстраційне свідоцтво КВ № 803. Індекс 30553.

Телефони редакції: головний редактор 29-86-59; відповідальний секретар 24-61-26; відділи 29-85-59. Факс 29-86-59.

Адреса редакції: м. Сімферополь, вул. Київська, 76, 4-й поверх, кімн. 410.

Листи просимо надсилати за адресою: 333034, м. Сімферополь-34, пошт. скринька № 972.

Наш розрахунковий рахунок № 609217 у Сімферопольському філіалі Укрбанку «Відродження», МФО 324861.

Оцифрування архіву «Кримської світлиці», кинутого напризволяще в окупації київськими співзасновниками і видавцем, здійснюється на волонтерських засадах звільненими за незгоду з бездумним переведенням газети до Києва колишніми працівниками, котрі залишилися в Криму і продовжують видавати свою газету в Інтернеті — http://svitlytsia.crimea.ua