ТЕАТРАЛЬНАЯ ЖИЗНЬ

Есть третий академический!

Двойной праздник отмечают молодежный театр «Глобус» и его многочисленные поклонники — Министерство культуры РФ присвоило театру, открывающему сегодня свой юбилейный, 70-й, сезон, почетное звание «академический».

Таким образом, Новосибирск стал единственным в Сибири городом, где действуют три академических театра — оперы и балета, государственный драматический «Красный факел» и теперь — «Глобус». О его популярности среди горожан можно судить, например, по тому, что за один только прошлый сезон в театре побывало 15 тыс. зрителей, сыграно 400 спектаклей — и все шли с полным аншлагом.

Труппа много гастролирует: этим летом побывала на фестивале в Гренобле (Франция), в октябре артисты поедут на международный фестиваль «Мир без границ» в Магнитогорск.

Глава администрации Новосибирской области В. П. Муха направил коллективу Новосибирского молодежного театра «Глобус» поздравление в честь этого знаменательного события:

Дорогие друзья!

Сердечно поздравляю коллектив театра с присвоением почетного звания «академический», которое отныне будет носить театр. Это заслуженная награда за труд нескольких поколений актеров, режиссеров, работников технических цехов — всех, кто трудился в Новосибирском ТЮЗе.

История театральной жизни хранит многие имена: директоров ТЮЗа Н. Мокшанова и Н. Никульковой, режиссеров В. Кузьмина, А. Мовчана, Л. Белова, актеров В. Макарова, З. Булгаковой, В. Лелепа, А. Гаршиной, В. Гарина, Д. Бутенко, В. Федорова и других. Их творческие традиции успешно продолжает и развивает коллектив театра «Глобус».

Символично, что приказ министра культуры Российской Федерации о присвоении театру почетного наименования «академический» подписан 31 августа — накануне открытия 70-го юбилейного театрального сезона и Дня знаний. Зрители знают и ценят не только ваш прекрасный репертуар и талантливых актеров, но и вашу огромную работу с детьми, умение вести с ними в каждом спектакле проникновенный разговор о добре, красоте и подлинных ценностях в жизни человека. Театр для детей и молодежи закладывает нравственные основы будущего поколения России.

Искренне желаю всему коллективу Новосибирского академического молодежного театра «Глобус» новых ярких и интересных спектаклей, творческих открытий и зрительской любви!

СОВХОЗ «МОРСКОЙ» РЕАЛИЗУЕТ

— свежие огурцы;
— капусту;
— свеклу.

Справки и заявки по телефонам: 954-439, 954-437, 954-332.

Молодая семья из 2-х человек снимет 1-комнатную квартиру с мебелью без телефона за 600—700 рублей в месяц в Заельцовском, Калининском районах. Тел. 28-08-87 (вечером).

ПОНЕДЕЛЬНИК 6 СЕНТЯБРЯ

2 КАНАЛ

ОРТ
5.00 Доброе утро.
8.00 Новости.
8.15 Поле чудес.
9.15 Играй, гармонь любимая!
9.45 Как это было. «Похороны Сталина. 1953 год».
10.25 «Ералаш».
10.35 «Фантом-2040». М/с.
11.00 Новости.
11.15 «Мистер Крутой». Х/ф.
12.45 «Ералаш».
12.55 Пока все дома.
13.30 Вместе.
14.00 Новости.
14.15 «Ну, погоди!», «Витамин роста». М/ф.
14.35 Звездный час.
15.10 ...До шестнадцати и старше.
15.40 «ТАСС уполномочен заявить...». Т/с. 1-я серия.
17.00 Новости.
17.15 Смехопанорама.
17.45 Здесь и сейчас.
18.05 Мы.
18.45 «Во имя любви». Т/с.
19.45 Спокойной ночи, малыши.
20.00 Время. Погода.
20.40 «Чужая территория». Х/ф.
22.35 Взгляд.

8 КАНАЛ

РОССИЯ
5.30 Доброе утро, Россия!
8.20 Гомеопатия и здоровье.
8.30 «Арена — спорт». Тележурнал.
9.00 «Миледи». Т/с.
9.50 «Лето нашей тайны». Т/с.
10.50 Гомеопатия и здоровье.
11.00 Зеркало.
12.00 Вести.
12.26 Русское лото.
13.10 «Антонелла». Т/с.
14.05 «Дикий ангел». Т/с.
15.00 Магазин на диване.
15.30 Мультфильмы.
16.00 Вести.
16.20 Башня.
17.00 «Комиссар Рекс». Т/с.
НОВОСИБИРСК
18.00 Панорама.
18.15 Мультфильмы.
18.30 «Запросто». В жанре народных новостей.
19.00 Вести.
19.30 Галерея недвижимости «Эрмитаж».
19.35 «ТСН». Т/с.
20.30 Панорама.
21.00 Акцент.
21.40 Спортивная неделя.
22.05 КиТ.
22.30 Панорама.
22.45 «Автоклассика». Д/с.
РОССИЯ
23.00 Дежурная часть.
23.15 Автошоу.
0.00 Вести.
0.20 Магазин на диване.
РЕГИОН ТВ
0.30 Прогноз погоды.
0.35 «Патруль времени». Х/ф.

4 КАНАЛ

НТН-4
7.00 Постскриптум.
7.30 Гомеопатия и здоровье.
8.00 «Симпсоны». М/с.
8.20 «Альфред Хичкок представляет». Т/с.
8.45 Ток-шоу Опры.
9.25 «Арета Франклин». Муз. программа.
10.05 «Лловизна». Т/с.
10.55 «Селесте». Т/с.
11.55 «Чертова служба в госпитале Мэш». Т/с.
12.20 «Штормовое предупреждение». Д/ф. 4-я часть.
12.50 «Мариелена». Т/с.
13.35 Интервью.
13.50 «Ассоциация злоумышленников». Х/ф.
15.35 «Пляж». Т/с.
16.35 «Удивительные истории». Т/с.
17.05 «Гавайская метка». Т/с.
18.00 Новости 4 канала.
РЕГИОН ТВ
18.10 Программа передач.
18.15 Клуб «Белый попугай».
18.45 «Аншлаг» представляет...
19.15 «Менялы». Х/ф.
НТН-4
21.00 Новости 4 канала.
21.25 Актуальный репортаж.
21.40 «Лловизна». Т/с.
22.30 Интервью.
22.40 «Пуля в голове». Х/ф.
1.00 Новости 4 канала.
1.25 Актуальный репортаж.
1.40 «Молчащий свидетель». Х/ф.
3.30 «Мариелена». Т/с.
4.20 «Таггерт». Т/с.

6 КАНАЛ

NTSC
7.30 Новости Сибири.
8.00 «Детская власть». М/с.
9.00 «Боишься ли ты темноты?». Т/с.
9.30 Мультфильм.
10.00 «Сан-Тропе». Т/с.
11.00 Из жизни женщины.
11.30 «Ее звали Никита-2». Т/с.
12.30 «Легенда о Вильгельме Телле». Т/с.
14.30 Новости Сибири.
15.00 Мультфильм.
15.30 «Марисоль». Т/с.
16.30 «Шалунья». Т/с.
17.30 «Боишься ли ты темноты?». Т/с.
18.00 «Сан-Тропе». Т/с.
19.00 Из жизни женщины.
19.30 Новости Сибири.
20.00 Мультфильмы.
20.30 «Ее звали Никита-2». Т/с.
21.30 НХЛ: короли и свита.
22.00 Ток-шоу «Момент истины».
22.30 «Tu es: ты есть...». Х/ф.
0.50 Глобальные новости.
0.55 «Детектив Нэш Бриджес». Т/с.
1.55 Ток-шоу «Момент истины».

10 КАНАЛ

МИР
7.00 Вместе.
8.25 Сегодня утром.
9.55 Пресс-разрез.
10.10 «Старый телевизор» вспоминает. «Фитиль».
10.25 «И снова Анискин». Х/ф. 1-я, 2-я серии.
13.00 Сегодня.
13.20 «Если наступит завтра». 6-я, 7-я серии.
15.00 Сегодня.
15.25 «И снова Анискин». Х/ф. 3-я серия.
16.40 Мультфильм.
17.00 Сегодня.
17.25 «Неизвестная война». Д/с.
18.30 «Она написала убийство». Т/с.
19.30 Вместе.
19.45 «Три дня Кондора». Х/ф.
22.00 Сегодня.
22.35 Герой дня.
23.00 Куклы.
23.15 «Мавзолей». Фильм Павла Лобкова.
0.30 Вместе.
1.00 Сегодня.
1.40 «Церемония». Х/ф.

12 КАНАЛ

НТН-12
7.00 Утро-12.
9.05 Право и безопасность.
9.25 Гражданин.
9.50 Star старт.
10.20 Хорошо!
10.35 «Театр сказок». Т/с.
12.35 ДИСК-канал.
13.05 Шоу еды «Пальчики оближешь».
13.35 «Под двенадцатимильным рифом». Х/ф.
15.25 Кинескоп.
16.25 «Спартак» — чемпион!
16.50 Бис!!!
17.20 Концерт, посвященный Дню работников нефтяной и газовой промышленности.
18.50 Пролог.
18.55 Честно говоря.
19.15 Деловой прогноз.
19.25 Финансист.
19.40 Дамский журнал.
20.30 Новости.
21.10 «Сегун Маэда». Х/ф.
23.10 Катастрофы недели.
0.05 Новости.
0.35 Обозреватель.
1.35 Дорожный патруль.

25 КАНАЛ

ЮНИ-КАНАЛ
Профилактика до 17.00.
17.00, 22.05, 0.35 «Бивис и Батхед». М/с.
18.00, 20.05 Двадцатка самых-самых.
19.00 Магия моды.
19.10 Право и безопасность.
19.30 Деловой прогноз.
19.35 Кинопроба.
19.55 Информ-экспресс.
21.05 Адреналин.
23.05 Двенадцать злобных зрителей.
0.05 News Блок.

28 КАНАЛ

САНКТ-ПЕТЕРБУРГ
КАНАЛ «КУЛЬТУРА»
Профилактика до 21.00.
21.00 Вижу цель.
21.30 Новости.
21.40 Муз. экспромт.
21.50 А. Казанцев. «Бегущие странники». Спектакль. 1-я часть.
23.10 Чудо-сказка.
23.30, 3.05 Новости культуры.
23.50 А. Казанцев. «Бегущие странники». Спектакль. 2-я часть.
1.00 После новостей...
1.20 «Кош ба Кош». Х/ф.
2.50 Pro memoria.

31 КАНАЛ

ТВ ЦЕНТР
9.00, 11.15 Утренний телеканал.
11.00, 14.00, 17.00, 20.00, 23.00 События.
11.55 Программа передач.
12.00, 21.15 Деловая Москва.
12.15 «Все народы России». Башкиры.
12.45 Парад плюс: выбери песню.
13.00 «Миссия невыполнима». Т/с. 1-я серия.
14.15, 2.20 Петровка, 38.
14.30 «Закон любви». Д/с.
15.00, 20.15 Телеканал «Дата»: взгляд из виртуальной студии.
16.00 «Все реки текут». Т/с.
17.15 «Тупой и еще тупее». Мультверсия знаменитой комедии. 1-я серия.
17.40 «Королева Марго». Т/с. 1-я серия.
19.00 Регионы: прямая речь.
19.30 Спортивный экспресс.
21.30 «Исчезающий мир». Д/с.
22.10 «Ад в маленьком городке». Т/с.
23.55 «Жюли Леско». Т/с.
1.45 События одной строкой.
1.50 Постскриптум.
2.00 Времечко.
2.30 «Миссия невыполнима». Т/с.
3.30 Времечко.
4.00—4.30 Молодежный канал «Да».

38 КАНАЛ

АРС
StarTV
4.00 Футбол. Корейская лига.
4.30 Спорт без границ.
5.30 Азиатское футбольное шоу.
6.30 Теннис. Прямая трансляция из США.
10.00 Азиатские новости спорта.
10.30 Мотогонки. Чемпионат мира. Сан-Марино.
13.00 Гольф. Азиатский тур PGA.
14.00 Гольф. Тур PGA. Первенство Канады. Финал.
16.00 Новости спорта.
17.00 Супербайк. Чемпионат мира в Ассене. Нидерланды.
18.30 Теннис. США.
22.00 Теннис. Прямая трансляция из США.

49 КАНАЛ

СТС
8.30 «Беверли Хиллз 90210». Т/с.
9.30 «Великолепная пятерка». Т/с.
10.30 «Мелроуз Плейс». Т/с.
11.30 «Кегни и Лейси». Т/с.
НЕМЕЦКАЯ ВОЛНА
(на немецком языке).
12.30 «Германия сегодня».
13.00 «Фантастическая девушка». Х/ф.
13.30 Телевитрина.
14.00 «Приключения Вуди и его друзей». М/с.
14.30 «Каспер». М/с.
15.00 «Приключения Роки, Бульвинкля и их друзей». М/с.
15.30 «Космические спасатели лейтенанта Марша». М/с.
16.00 «Команда "А"». Т/с.
17.00 «Квантовый скачок». Т/с.
18.00 Телевитрина.
18.30 «Блоссом». Х/ф.
18.55, 22.00 Прогноз погоды.
19.00 «Беверли Хиллз 90210». Т/с.
20.00 «Великолепная пятерка». Х/ф.
21.00 «Шелковые сети». Т/с. 1-я серия.
22.05 «Мелроуз Плейс». Т/с.
НЕМЕЦКАЯ ВОЛНА
(на немецком языке)
23.00—23.30 «Журнал».

- **Продам печатную машинку «Ромашка», «Панасоник» с автоответчиком, радиотелефон «Панасоник», базу для радиотелефона, электронную записную книжку, ксерокс, коммутатор связи, радиотелефон «Сотел» без задолженности, АВУ, принтер, радиостанцию, телефон без диска, измеритель импульсных номеронабирателей. Тел. 23-35-71.**
- **Продам шикарную дачу-коттедж в Шагаловском за 50 тыс. или поменяю на домик в деревне. Тел. 23-35-71.**
- **Бесплатно вышлю акции непрерывной бизнес-игры с огромным выигрышем (заявка, конверт с о/а, почтовая марка). Адрес: 315341, Украина, Полтавская обл., г. Комсомольск, а/я 132, Клименко Н. А.**
- **Возможность добавить к своему доходу супердоход! Образование, 20—40 лет. Собеседование: Красный пр., 62, офис 1 (понедельник, вторник в 17-00, четверг в 11-00, спросить Елену).**

ОТГАДАЙ ТРИ КРОССВОРДА И ВЫИГРАЙ ТЕПЛИЦУ!

Уважаемые читатели!

По условиям нашего очередного конкурса обладателем главного приза от завода «Большевик» станет тот, кто правильно ответит на вопросы трех кроссвордов.

Заполненные сетки из № 26—27 и последующих №№ 28, 29 необходимо вырезать, вложить в один конверт и отправить по адресу: 630011, г. Новосибирск, ул. Кирова, 3, редакция газеты «Ведомости», с пометкой «На конкурс».

Желаем удачи!

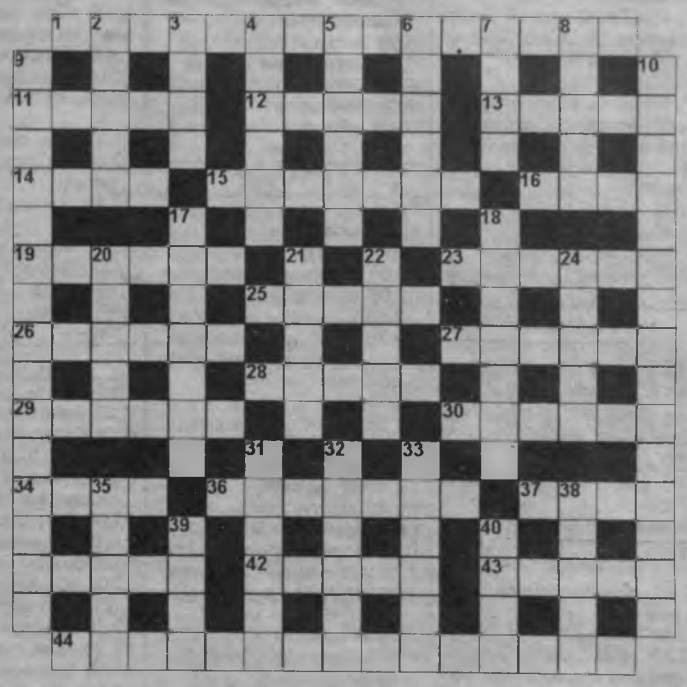

По горизонтали: 1. Изменения формы и размеров кристаллических тел при намагничивании. 11. Тяжелое событие, переживание, причиняющее нравственные страдания. 12. Рабочее орудие ведьмы. 13. Коралловый остров кольцеобразной формы. 14. Скотовод в Монголии. 15. Специальность ученого-физика. 16. Специально оборудованный резервуар для хранения и перевозки жидкостей. 19. Сфера действия, деятельности. 23. Буфер автомобиля. 25. Человек, делающий вид, что посвящен в особые тайны (*перен.*). 26. «Белое» золото (*перен.*). 27. Область пониженного атмосферного давления, характеризующаяся обильными осадками, сильным ветром. 28. Стихотворение А.С. Пушкина. 29. Углубленная часть комнаты, обычно для кровати. 30. Дорогая белая или пурпурная льняная (или хлопчатобумажная) материя, использовавшаяся в древности в Египте, Греции и Риме. 34. Тот, кто ест. 36. Прохладительный напиток с апельсиновым соком. 37. Излишки металла, остающиеся на кромках изделий после обработки. 41. Конечная стадия индивидуального развития насекомых; на этой стадии характерно развитие крыльев и способности к размножению. 42. Часть сбруи — металлические стержни, вкладываемые в рот упряжного животного. 43. Специальное устройство для смягчения силы удара, толчка. 44. Фотографирование микроскопических объектов.

По вертикали: 2. В пении — переход голосового аппарата человека от дыхательного состояния к певческому. 3. Характер. 4. Распорядитель пира. 5. Обличающее, бичующее осмеяние. 6. Единичный предмет, вещь; то, что есть, существует. 7. Летний напиток в России. 8. Живописное изображение Бога, святого или святых. 9. Охрана здоровья населения. 10. Метод рефлексотерапии, основанный на воздействии электрическим током на биологические активные точки. 17. Животное, обитающее в Австралии. 18. Род кустарников семейства губоцветных, распространенных в тропиках. 20. Женское украшение. 21. В физике: наименьшее количество энергии. 22. Органическое соединение, насыщенный углеводород алифатического ряда. 24. Двухсторонний ковер без ворса. 31. Блестящий успех, торжество. 32. 15-летний период, в течение которого римляне три раза собирали дань с побежденных. 33. Разменная монета Таиланда, равная 1/100 бата. 35. Редкое парнокопытное животное семейства жирафов, обитающее в бассейне реки Конго. 38. Острые бороздки на какой-либо поверхности. 39. Кокосовое волокно, получаемое из плодов некоторых разновидностей пальм. 40. Женская одежда.

ВТОРНИК 7 СЕНТЯБРЯ

2 КАНАЛ

ОРТ
5.00 Доброе утро.
8.00 Новости.
8.15 «Во имя любви». Т/с.
9.15 Смехопанорама.
9.45 Взгляд.
10.25 Домашняя библиотека.
10.35 «Фантом-2040». М/с.
11.00 Новости.
11.15 Добрый день!
12.00 «Охотник Федор». М/ф.
12.15 «Ехали в трамвае Ильф и Петров». Х/ф.
13.30 Вместе.
14.00 Новости.
14.15 «Слон и муравей». М/ф.
14.30 Счастливый случай.
15.10 ...До шестнадцати и старше.
15.40 «ТАСС уполномочен заявить». 2-я серия.
17.00 Новости.
17.15 Каламбур.
17.45 Здесь и сейчас.
18.05 Тема.
18.45 «Во имя любви». Т/с.
19.45 Спокойной ночи, малыши!
20.00 Время.
20.40 Однако.
20.50 «Евдокия». Х/ф.
22.45 «Поводок для абвера». Дело 1944 г. Документальный детектив.

8 КАНАЛ

РОССИЯ
5.30—8.20 Доброе утро, Россия!
8.20 Гомеопатия и здоровье.
8.30 «Арена — спорт». Тележурнал.
9.00 «Миледи». Т/с.
9.50 «Лето нашей тайны». Т/с.
10.50 Гомеопатия и здоровье.
11.00 «Слушается дело». Заседание телевизионного суда присяжных.
11.52 Коммерческие программы.
12.00 Вести.
12.20 «Два рояля». Музыкально-развлекательная программа.
13.10 «Антонелла». Т/с.
14.05 «Дикий ангел». Т/с.
15.00 Магазин на диване.
15.30 Мультфильмы.
16.00 Вести.
16.20 Башня.
17.00 «Комиссар Рекс». Сериал.
НОВОСИБИРСК
18.00 Программа передач.
18.00 Панорама.
18.15 Мультфильмы.
18.30 Запросто.
19.00 Вести.
19.30 Галерея недвижимости «Эрмитаж».
19.35 «ТСН». Т/с.
5-я серия.
20.30 Панорама.
21.00 Канал «Директор».
21.35 Клуб «Шесть соток».
21.55 «Встречи со старыми героями». Передача 2-я — «Заросшее поле».
22.30 Панорама.
22.45 «Автоклассика». Д/с.
РОССИЯ
23.10 Из коллекции студии «К-2». Юлий Ким в программе «Фрак народа». Часть 1-я.
0.00 Вести.
0.20 Магазин на диване.
РЕГИОН ТВ
0.35 Погода.
0.40 Автосалон.
0.55 «Шелковые сети». Т/с.

4 КАНАЛ

НТН-4
7.00 Новости 4 канала.
7.30 «Любимая женщина». Т/с.
8.15 «Город собак». М/с.
8.35 «Пляж». Т/с.
9.25 «Третий лишний». Ток-шоу.
10.00 «Лловизна». Т/с. 6-я серия.
10.50 «Селесте». Т/с.
11.40 «Глашины сказки, или Концерт-подсказка».
12.05 «Удивительные истории». Т/с.
12.30 «Клуб-700». Христианская программа.
12.55 «Мариелена». Т/с.
13.45 Интервью.
13.55 «Черепашки ниндзя». М/с.
14.15 «Заботливые мишки». М/с.
14.40 Музыкальный канал.
14.50 Реноме.
15.15 «Пляж». Т/с.
16.15 «Судьба». Т/с. (Индия). 1-я серия.
16.45 «Ольга Сергеевна». Х/ф. 1-я серия.
18.00 Новости 4 канала.
РЕГИОН ТВ
18.10 Программа передач.
18.15 «Красный орел». Шпионский сериал.
19.10 «Заложники». Х/ф.
НТН-4
21.00 Новости 4 канала.
21.25 Актуальный репортаж.
21.40 «Лловизна». Т/с. 7-я серия.
22.30 Интервью.
22.45 «Дама с собачкой». Х/ф.
0.15 Прецедент.
0.50 Новости.
1.15 Актуальный репортаж.
1.25 «Старик и море». Х/ф.
3.10 «Мариелена». Т/с.
3.55 «Красный орел». Шпионский сериал.
4.45 Ночной муз. канал.

6 КАНАЛ

NTSC
7.30 Новости Сибири.
8.00 Удачная покупка.
8.15 Программа мультфильмов.
9.00 «Боишься ли ты темноты?». Т/с.
8.30 «Песнь о Гайавате». М/ф.
10.00 «Сан-Тропе». Т/с.
11.00 Из жизни женщины.
11.30 «Ее звали Никита-2». Т/с.
12.30 «Tu es: ты есть...». Х/ф.
14.30 Новости Сибири.
15.00 Мультфильм.
15.10 Телемагазин.
15.30 «Марисоль». Т/с.
16.30 «Шалунья». Т/с.
17.30 «Боишься ли ты темноты?». Т/с.
18.00 «Сан-Тропе». Т/с.
19.00 «Из жизни женщины».
19.30 Новости Сибири.
20.00 Удачная покупка.
20.30 «Ее звали Никита-2». Т/с.
21.30 Муз. программа.
22.00 Ток-шоу «Момент истины».
22.30 «Обитель драконов». Х/ф.
0.40 Глобальные новости.
0.45 «Детектив Нэш Бриджес». Т/с.
1.45 Ток-шоу «Момент истины».

10 КАНАЛ

МИР
7.00 Вместе.
8.25 Сегодня утром.
9.55 «Она написала убийство». Т/с.
11.00 Сегодня.
11.15 «Двенадцатая ночь». Х/ф.
13.00 Сегодня.
13.20 «У попа была собака...». Х/ф.
14.45 Мультфильм.
15.00 Сегодня.
15.25 «Старый телевизор» вспоминает: «Возвращение Будулая».
17.00 Сегодня.
17.25 «Захватчики». Т/с.
18.20 Криминал.
18.35 «Любовь и тайны Сансет-Бич». Т/с.
19.30 Вместе.
19.50 «Д. Д. Д. Досье детектива Дубровского». Детективный сериал. 1-я серия.
21.00 «Скорая помощь». Т/с. (Второй пакет). 1-я серия.
22.00 Сегодня.
22.35 Герой дня.
23.00 «Граф Монте-Кристо». Мини-сериал. 1-я серия.
0.30 Вместе.
1.00 Сегодня.
1.40 Антропология.

12 КАНАЛ

НТН-12
6.30 Новости.
7.00 Утро-12.
9.05 Личность и общество.
9.25 «Единственная». Социальный очерк.
9.55 День за днем.
11.35 Скандалы недели.
12.05 Мультфильм.
12.30 Обоз.
13.15 Обозреватель.
14.05 «Спартак» — чемпион!
14.40 «Просто Мария». Т/с.
15.25 «Серебряный конь». М/с.
15.55 «Приключения Шерли Холмс». Сериал для подростков.
16.20 ДИСК-канал.
16.50 Прибавь газу.
17.20 «Грейс в огне-4». Сериал.
17.45 «Возвращение Сандокана». Т/с. 5-я серия.
18.45 Пролог.
18.50 Магия моды.
19.05 Деловой прогноз.
19.10 Во саду и в огороде.
19.35 Детский мир.
19.55 Формула здоровья.
20.30 Новости.
21.05 «Авантюра». Х/ф.
22.50 Вы — очевидец.
23.25 «Грейс в огне-4». Сериал.
23.55 Новости.
0.25 Право и безопасность.
0.45 Народ представляет: «Знак качества».
1.35 Дорожный патруль.
1.45 Те, кто: снято.

25 КАНАЛ

ЮНИ-КАНАЛ
7.00 Бодрое утро.
9.00 «News Блок». «Бивис и Батхед». М/с.
9.30, 17.00, 22.30 Декодер MTV.
10.00, 15.00 MTV БиоРитм.
10.30 Новая атлетика.
11.05 «Тусовка». Информационно-развлекательная программа.
11.35, 14.45, 19.30 Кинопроба.
11.45—14.40 Перерыв.
14.40, 19.40 Информ-экспресс.
17.30 Дневной каприз.
19.05 Формула здоровья.
19.25 Деловой прогноз.
20.00 Большое кино.
20.30 MTV БиоРитм. «News Блок».
23.00 «Бивис и Батхед». М/с.
23.10 Музыкальное чтиво. MTV.
23.30 Высшая проба.

28 КАНАЛ

САНКТ-ПЕТЕРБУРГ
КАНАЛ «КУЛЬТУРА»
11.00, 15.30, 17.30, 23.30, 3.00 Новости культуры.
11.25 В честь русского балета.
12.30 «Елена Прекрасная». Художница Е. Пелевина.
13.00 «Под рояль». Х/ф.
14.30 «Забытые имена». З. Гиппиус. Часть 1-я.
15.00 Вижу цель!
15.40, 0.45 После новостей...
16.00 «Цирк Умберто». Х/ф. 2-я серия.
16.55 Живое дерево ремесел.
17.00 Боярский двор.
17.45 Мультфильмы.
18.00 «Разговор в пути». Программа В. Лакшина. Передача 2-я.
18.45 Вместе с Фафалей.
19.00, 21.30 Новости.
19.10 «Ночи и дни». Т/с. 11-я серия — «Закат».
20.00 Поет Д. Хворостовский.
20.20 К 95-летию со дня рождения С. Кочаряна. «Шахразада» («Тысяча и одна ночь»). Часть 1-я.
21.15 Ортодокс.
21.40 Ноу-хау.
21.55 Царская ложа.
22.35 «Цитаты из жизни». Э. Герштейн.
23.15 Чудо-сказка.
23.50 Документальный фильм.
1.05 «Под рояль». Х/ф.
2.35 «Соло и тутти». Денис Мацуев.

31 КАНАЛ

ТВ ЦЕНТР
9.00, 11.00 Утренний телеканал.
11.00, 14.00, 17.00, 20.00, 23.00 События.
12.00, 21.15 Деловая Москва.
12.15 «Все народы России». Буряты.
12.45, 17.45 Парад плюс: выбери песню.
13.00 «Миссия невыполнима». 2-я серия.
14.15, 2.20 Петровка, 38.
14.30 «Закон любви». Док. сериал.
15.00, 20.15 Телеканал «Дата»: взгляд из виртуальной студии.
16.00 «Все реки текут». Т/с.
17.15 «Тупой и еще тупее». М/с. 2-я серия.
18.00 «Королева Марго». Т/с. 2-я серия.
19.00 Регионы: прямая речь.
19.30 Мото-Гран-при.
21.30 «Исчезающий мир». Д/с.
22.10 «Ад в маленьком городке». Т/с.
23.55 «Дни грома». Х/ф.
1.45 События одной строкой.
1.50 Постскриптум.
2.00 Времечко.
2.30 «Миссия невыполнима». 2-я серия.
3.30 Времечко. «Ночной полет».
4.00 Молодежный канал «Да!».

38 КАНАЛ

АРС
StarTV
4.00 Лодочные гонки. «Формула-1». Чемпионат мира.
4.30 Футбол. Корейская лига.
6.30 Теннис.
10.00 Автогонки. «Формула-1». Гран-при Бельгии.
11.00 Баскетбол. NBA. Обзор.
11.30 Азиатское баскетбольное шоу.
12.00 Футбол. CNFL.
14.00 Футбол. Отборочный матч чемпионата Европы. Чехия — Литва.
16.00 Новости спорта.
17.00 Гольф. Обзор тура PGA.
17.30 Автомотоспорт. Китайский спортивный журнал.
18.30 Теннис.
22.00 Теннис. Прямая трансляция из США.

49 КАНАЛ

СТС
8.30 «Беверли Хиллз 90210». Т/с.
9.30 «Великолепная пятерка».
10.30 «Мелроуз Плейс». Т/с.
11.30 «Кегни и Лейси». Т/с.
НЕМЕЦКАЯ ВОЛНА
(на немецком языке)
12.30 «Германия сегодня».
13.00 «Фантастическая девушка». Т/с.
13.30 Телевитрина.
14.00 «Приключения Вуди и его друзей». М/с.
14.30 «Каспер». М/с.
15.00 «Приключения Роки, Бульвинкля и их друзей». М/с.
15.30 «Космические спасатели лейтенанта Марша». М/с.
16.00 «Команда "А"».
17.00 «Квантовый скачок». Т/с.
18.00 Телевитрина.
18.30 «Блоссом». Т/с.
19.00 «Беверли Хиллз 90210». Т/с.
20.00 «Великолепная пятерка». Т/с.
21.00 «Шелковые сети».
22.05 «Мелроуз Плейс».
НЕМЕЦКАЯ ВОЛНА
(на немецком языке)
23.00 «Журнал».

СРЕДА 8 СЕНТЯБРЯ

2 КАНАЛ

ОРТ
5.00 Доброе утро.
8.00 Новости.
8.15 «Во имя любви». Т/с.
9.15 Джентльмен-шоу.
9.45 Тема.
10.25 Домашняя библиотека.
10.35 «Фантом-2040». М/с.
11.00 Новости.
11.15 Добрый день!
12.15 «Только в музик-холле». Х/ф.
13.30 Вместе.
14.00 Новости.
14.15 Мультфильм.
14.30 Классная компания.
14.45 Зов джунглей.
15.10 ...До шестнадцати и старше.
15.40 «ТАСС уполномочен заявить...». 3-я серия.
17.00 Новости.
17.15 «Ералаш».
17.45 Здесь и сейчас.
18.05 Человек и закон.
18.45 «Во имя любви». Т/с.
19.45 Спокойной ночи, малыши!
20.00 Время.
20.40 Однако.
20.50 «Опекун». Х/ф.
22.30 «Абажур». А. Збруев.
23.00 Новости.

8 КАНАЛ

РОССИЯ
5.30 Доброе утро, Россия!
8.20 Гомеопатия и здоровье.
8.30 «Арена — спорт». Тележурнал.
9.00 «Миледи». Т/с.
9.50 «Лето нашей тайны». Т/с.
10.50 Гомеопатия и здоровье.
11.00 Моя семья.
11.52 Коммерческие программы.
12.00 Вести.
12.20 «Два рояля». Музыкально-развлекательная программа.
13.10 «Антонелла». Т/с.
14.05 «Дикий ангел». Т/с.
15.00 Магазин на диване.
15.30 Мультфильм.
16.00 Вести.
16.20 Башня.
17.00 «Комиссар Рекс». Т/с.
НОВОСИБИРСК
18.00 Программа передач.
18.00 Панорама.
18.15 Мультфильмы.
18.30 Запросто.
19.00 Вести.
19.30 Галерея недвижимости «Эрмитаж».
19.35 «ТСН». Т/с.
20.30 Панорама.
21.00 Три вопроса губернатору.
21.10 Арт-клуб «Госпожа Удача».
21.30 Проселки.
22.15 Будем здоровы.
22.30 Панорама.
22.45 «Автоклассика». Д/с.
РОССИЯ
23.05 Из коллекции студии «К-2». Юлий Ким в программе «Фрак народа». Часть 2-я.
0.00 Вести.
0.20 Магазин на диване.
РЕГИОН ТВ
0.35 Погода.
0.40 «Лицо со шрамом». Х/ф. 1-я серия.

4 КАНАЛ

НТН-4
Профилактика.
РЕГИОН ТВ
18.00 Программа передач.
18.05 «Красный орел». Т/с.
18.50 Сам себе режиссер.
19.30 «Добро пожаловать, или Посторонним вход воспрещен». Х/ф.
НТН-4
21.00 Новости 4 канала.
21.25 Актуальный репортаж.
21.40 «Лловизна». Т/с.
22.30 Интервью.
22.40 «Один дома». Х/ф.
0.25 Перекресток.
0.50 Новости 4 канала.
1.15 Актуальный репортаж.
1.25 «Манекен в движении». Х/ф.
3.10 «Пляж». Т/с.
4.00 «Красный орел». Т/с.
4.40 Ночной муз. канал.

6 КАНАЛ

NTSC
7.30 Новости Сибири.
8.00 Удачная покупка.
8.30 «Пэддингтон идет в кино». М/ф.
9.00 «Боишься ли ты темноты?». Т/с.
9.30 «Пэддингтон идет в школу». М/ф.
10.00 «Сан-Тропе». Т/с.
11.00 Из жизни женщины.
11.30 «Ее звали Никита-2». Т/с.
12.30 «Обитель драконов». Х/ф.
14.20 Мультфильм.
14.30 Новости Сибири.
15.00 Мультфильм.
15.10 Телемагазин.
15.30 «Марисоль». Т/с.
16.30 «Шалунья». Т/с.
17.30 «Боишься ли ты темноты?». Т/с.
18.00 «Сан-Тропе». Т/с.
19.00 Из жизни женщины.
19.30 Новости Сибири.
20.00 Удачная покупка.
20.30 «Ее звали Никита-2». Т/с.
21.30 Муз. программа.
22.00 Ток-шоу «Момент истины».
22.30 «Между ангелом и бесом». Х/ф.
0.55 Глобальные новости.
1.00 «Детектив Нэш Бриджес». Т/с.
2.00 Ток-шоу «Момент истины».

10 КАНАЛ

МИР
7.00 Вместе.
8.25 Сегодня утром.
9.55 «Д. Д. Д. Досье детектива Дубровского». Детективный сериал. 1-я серия.
11.00 Сегодня.
11.15 «Любовь и тайны Сансет-бич». Т/с.
12.00 «Скорая помощь». Т/с. (Второй пакет). 1-я серия.
13.00 Сегодня.
13.20 «Два капитана». Х/ф.
15.00 Сегодня.
15.25 «Старый телевизор» вспоминает: «Возвращение Будулая».
17.00 Сегодня.
17.25 «Захватчики». Т/с.
18.20 Криминал.
18.35 «Любовь и тайны Сансет-бич». Т/с.
19.30 Вместе.
19.50 «Д. Д. Д. Досье детектива Дубровского». Детективный сериал. 2-я серия.
21.00 «Скорая помощь». Т/с. (Второй пакет). 2-я серия.
22.00 Сегодня.
22.35 Герой дня.
23.00 «Граф Монте-Кристо». Мини-сериал. 2-я серия.
0.30 Вместе.
1.00 Сегодня.
1.40 Футбольный клуб.

12 КАНАЛ

НТН-12
6.30 Новости.
7.00 Утро-12.
9.10 Дамский журнал.
9.45 «Братья дрозды». М/с.
9.55 День за днем.
11.40 Те, кто: снято.
11.55 «Бис!!!».
12.25 «Возвращение Сандокана». Т/с. 5-я серия.
13.15 Катастрофы недели.
14.05 «Сегун Мазда». Х/ф.
16.00 «Просто Мария». Т/с.
16.40 «Серебряный конь». М/с.
17.10 «Приключения Шерли Холмс». Сериал для подростков.
17.40 В мире людей.
17.55 «Грейс в огне-4». Т/с.
18.20 «Возвращение Сандокана». Т/с. 6-я серия.
19.25 Пролог.
19.30 Деловой прогноз.
19.40 Дорогое удовольствие.
20.00 Кулинарные приключения.
20.30 Новости.
21.10 «Вторая попытка Виктора Крохина». Х/ф.
22.55 Юмористическое шоу «АМБА».
23.55 «Ленком». Открытие сезона.
0.10 Новости.
0.40 «Грейс в огне-4». Т/с.
1.05 Дорожный патруль.
1.20 Знак качества.
1.30 Те, кто...
1.45 «Попутчик». Т/с.

25 КАНАЛ

ЮНИ-КАНАЛ
7.00 Бодрое утро.
9.30, 17.00 Декодер MTV.
10.00, 15.00, 23.30 MTV БиоРитм.
10.30 Star-Трэк. MTV.
11.05, 14.45, 19.45 Кинопроба.
11.15—14.40 Перерыв.
14.40, 20.00 Информ-экспресс.
17.30 Дневной каприз.
19.05 Финансист.
19.20 Среда обитания.
19.40 Деловой прогноз.
20.05 FANатик. MTV.
20.30 MTV БиоРитм (поп-стоп). Мультсериал.
22.30 Декодер MTV. «Бивис и Батхед». М/с.
23.00 Музыкальное чтиво.

28 КАНАЛ

САНКТ-ПЕТЕРБУРГ
КАНАЛ «КУЛЬТУРА»
11.00, 15.30, 17.30, 23.30, 3.05 Новости культуры.
11.25 Док. фильмы.
12.15 «Вверх по лестнице, ведущей вниз». Кинорежиссер К. Худяков.
12.45 Фольклорный фестиваль. «Песни Лады».
13.00 «Антон Иванович сердится». Х/ф.
14.30 «Забытые имена». З. Гиппиус. Часть 2-я.
15.00 Театр «Модерн».
15.40, 1.15 После новостей...
16.00 «Цирк Умберто». Х/ф. 3-я серия.
16.55 Док. фильм.
17.05 «Леонид Андреев». Часть 1-я.
17.45 Мультфильм.
17.55 Шедевры мирового музыкального театра. «Цыганская страсть. Становление Хоакина Кортеса». О современном танцовщике фламенко.
19.00, 21.30 Новости.
19.10 «Ночи и дни». Т/с. 12-я серия — «И приходит ночь».
20.05 «С потолка». И. Смоктуновский.
20.30 Вальсы И. Штрауса.
20.50 К 95-летию со дня рождения С. Кочаряна. «Шахразада» («Тысяча и одна ночь»). Часть 2-я.
21.40 Мультфильм.
21.50 Ф. Мендельсон. Концерт для скрипки и фортепиано с оркестром.
22.35 Богема.
23.15 Чудо-сказка.
23.50 Док. фильм.
1.35 «Антон Иванович сердится». Х/ф.

31 КАНАЛ

ТВ ЦЕНТР
9.00, 11.00 Утренний телеканал.
11.00, 14.00, 17.00, 20.00, 23.00 События.
12.00, 21.15 Деловая Москва.
12.15 «Все народы России». Тувинцы.
12.45, 17.45 Парад плюс: выбери песню.
13.00 «Миссия невыполнима». 3-я серия.
14.15, 2.20 Петровка, 38.
14.30 «Закон любви». Док. сериал.
15.00, 20.15 Телеканал «Дата»: взгляд из виртуальной студии.
16.00 «Все реки текут». Т/с.
17.15 «Тупой и еще тупее». М/с. 3-я серия.
18.00 «Королева Марго». Т/с. 3-я серия.
19.00 Регионы: прямая речь.
19.30 «Хроно». Самые быстрые автомобили.
21.30 «Исчезающий мир». Д/с.
22.10 «Ад в маленьком городке». Т/с.
23.55 «Ход конем». Х/ф
1.45 События одной строкой.
1.50 Постскриптум.
2.00 Времечко.
2.30 «Миссия невыполнима». 3-я серия.
3.30 Времечко. «Ночной полет».
4.00 Молодежный канал «Да!».

38 КАНАЛ

АРС
StarTV
4.00 Триатлон.
4.30 Гольф. Азиатский тур PGA.
5.30 Автомотоспорт. Китайский спортивный журнал.
6.30 Теннис. Прямая трансляция из США.
10.00 Футбол. Испанская лига.
10.30 Международные новости автоспорта.
11.30 Мир водного спорта.
12.30 Гольф. Европейский тур PGA.
13.30 Водное поло.
14.00 Футбол. Отборочный матч чемпионата Европы. Ирландия — Хорватия.
16.00 Новости спорта.
17.00 Мотогонки. Чемпионат мира.
18.30 Теннис. США.
22.00 Теннис. Прямая трансляция из США.

49 КАНАЛ

СТС
8.30 «Беверли Хиллз 90210». Т/с.
9.30 «Великолепная пятерка».
10.30 «Мелроуз Плейс». Т/с.
11.30 «Кегни и Лейси». Т/с.
НЕМЕЦКАЯ ВОЛНА
(на немецком языке)
12.30 «Германия сегодня».
13.00 «Фантастическая девушка». Т/с.
13.30 Телевитрина.
14.00 «Приключения Вуди и его друзей». М/с.
14.30 «Каспер». М/с.
15.00 «Приключения Роки, Бульвинкля и их друзей». М/с.
15.30 «Космические спасатели лейтенанта Марша». М/с.
16.00 «Команда "А"».
17.00 «Квантовый скачок». Т/с.
18.00 Телевитрина.
18.30 «Блоссом». Т/с.
19.00 «Беверли Хиллз 90210». Т/с.
20.00 «Великолепная пятерка». Т/с.
21.00 «Шелковые сети».
22.05 «Мелроуз Плейс».
НЕМЕЦКАЯ ВОЛНА
(на немецком языке)
23.00 «Журнал».

ЧЕТВЕРГ 9 СЕНТЯБРЯ

2 КАНАЛ

ОРТ
5.00 Доброе утро.
8.00 Новости.
8.15 «Во имя любви». Т/с.
9.15 Каламбур.
9.45 «Мы». Программа В. Познера.
10.25 Домашняя библиотека.
10.35 «Фантом-2040». М/с.
11.00 Новости.
11.15 Добрый день!
12.15 «Три дня в Москве». Х/ф. 1-я серия.
13.30 Вместе.
14.00 Новости.
14.15 Мультфильм.
14.30 Возможно все!
14.45 Улица Сезам.
15.10 ...До шестнадцати и старше.
15.40 «ТАСС уполномочен заявить...». 4-я серия.
17.00 Новости.
17.15 Маски-шоу.
17.45 Здесь и сейчас.
18.05 «В поисках утраченного». Г. Вицин.
18.45 «Во имя любви». Т/с.
19.45 Спокойной ночи, малыши!
20.00 Время.
20.40 Однако.
20.50 Футбол. Отборочный матч чемпионата Европы. Андорра — Россия.
22.45 «Собрание заблуждений» А. Гордона. «Америка, которую мы потеряли».

8 КАНАЛ

РОССИЯ
5.30 Доброе утро, Россия!
8.20 Торговый дом «Ле Монти».
8.30 «Арена — спорт». Тележурнал.
9.00 «Миледи». Т/с.
9.50 «Лето нашей тайны». Т/с.
10.50 Гомеопатия и здоровье.
11.00 «Урмас Отт с...». Гость программы — А. Абдулов.
11.52 Коммерческие программы.
12.00 Вести.
12.20 «Два рояля». Музыкально-развлекательная программа.
13.10 «Антонелла». Т/с.
14.05 «Дикий ангел». Т/с.
15.00 Магазин на диване.
15.30 Мультфильм.
16.00 Вести.
16.20 Башня.
17.00 «Комиссар Рекс». Т/с.
НОВОСИБИРСК
18.00 Программа передач.
18.00 Панорама.
18.15 Мультфильмы.
18.30 Запросто.
19.00 Вести.
19.30 Галерея недвижимости «Эрмитаж».
19.35 «ТСН». Т/с.
20.30 Панорама.
21.00 Новое время.
21.20 Люди добрые.
21.50 «Утро туманное». Поет Е. Тропина.
22.05 «Дневники НЛО». Д/с.
22.30 Панорама.
22.45 «Автоклассика». Д/с.
23.00 «Европа сегодня». Тележурнал.
РОССИЯ
23.30 Премьера публицистического ток-шоу «Как жить дальше будем?».
23.45 Дежурная часть.
0.00 Вести.
0.20 Магазин на диване.
РЕГИОН ТВ
0.35 Погода.
0.40 «Лицо со шрамом». Х/ф. 2-я серия.

4 КАНАЛ

НТН-4
7.00 Новости 4 канала.
7.30 «Любимая женщина». Т/с.
8.15 «Город собак». М/с.
8.40 «Любимая женщина». Т/с.
9.25 «Третий лишний». Ток-шоу.
10.00 «Лловизна». Т/с.
11.40 «Селесте». Т/с.
12.35 «Арест и воля». Программа Д. Якубовского.
13.05 Перекресток.
13.20 «Черепашки ниндзя». М/с.
13.45 «Заботливые мишки». М/с.
14.10 Реноме.
14.30 Интервью.
14.45 «Пляж». Т/с.
15.45 «Судьба». Т/с. (Индия).
16.40 «Ольга Сергеевна». Х/ф. 2-я серия.
18.00 Новости 4 канала.
РЕГИОН ТВ
18.10 Программа передач.
18.15 «Красный орел». Т/с.
19.10 «Охотник за тенью». Х/ф.
НТН-4
21.00 Новости 4 канала.
21.25 Актуальный репортаж.
21.40 «Лловизна». Т/с.
22.30 Интервью.
22.40 «Брубейкер». Х/ф.
1.00 Новости 4 канала.
1.25 Актуальный репортаж.
1.35 «Стукач». Х/ф.
3.30 «Пляж». Т/с.
4.15 «Красный орел». Т/с.

6 КАНАЛ

NTSC
7.30 Новости Сибири.
8.00 Удачная покупка.
8.15 Мультфильмы.
9.00 «Баллада о медвежонке Смоки». М/ф.
10.00 «Сан-Тропе». Т/с.
11.00 Из жизни женщины.
11.30 «Ее звали Никита-2». Т/с.
12.30 «Между ангелом и бесом». Х/ф.
14.30 Новости Сибири.
15.00 Мультфильм.
15.10 Телемагазин.
15.30 «Марисоль». Т/с.
16.30 «Шалунья». Т/с.
17.30 «Боишься ли ты темноты?». Т/с.
18.00 «Сан-Тропе». Т/с.
19.00 Из жизни женщины.
19.30 Новости Сибири.
20.00 Удачная покупка.
20.30 «Ее звали Никита-2». Т/с.
21.30 Муз. программа.
22.00 Ток-шоу «Момент истины».
22.30 «Ник и Джейн». Х/ф.
0.40 Глобальные новости.
0.45 «Детектив Нэш Бриджес». Т/с.
1.45 Ток-шоу «Момент истины».

10 КАНАЛ

МИР
7.00 Вместе.
8.25 Сегодня утром.
9.55 «Д. Д. Д. Досье детектива Дубровского». Детективный сериал. 2-я серия.
11.00 Сегодня.
11.15 «Любовь и тайны Сансет-бич». Т/с.
12.00 «Скорая помощь». Т/с. (Второй пакет). 2-я серия.
13.00 Сегодня.
13.20 «Гол в Спасские ворота». Х/ф.
14.45 Мультфильм.
15.00 Сегодня.
15.25 «Старый телевизор» вспоминает: «Возвращение Будулая».
17.00 Сегодня.
17.25 «Захватчики». Т/с.
18.20 Криминал.
18.35 «Любовь и тайны Сансет-бич». Т/с.
19.30 Вместе.
19.50 «Д. Д. Д. Досье детектива Дубровского». Детективный сериал. 3-я серия.
21.00 «Скорая помощь». Т/с. (Второй пакет). 3-я серия.
22.00 Сегодня.
22.35 Герой дня.
23.00 «Граф Монте-Кристо». 3-я серия.
0.30 Вместе.
1.00 Сегодня.
1.40 Антропология.

12 КАНАЛ

НТН-12
6.30 Новости.
7.00 Утро-12.
9.05 Позиция.
9.35 Во саду и огороде.
10.00 День за днем.
11.45 Мультфильм.
11.55 Пальчики оближешь.
12.20 «Возвращение Сандокана». Т/с. 6-я серия.
13.25 «Сердца четырех». Х/ф.
15.05 Мультфильм.
15.20 «Просто Мария». Т/с.
16.05 «Серебряный конь». М/с. 10-я серия.
16.35 «Приключения Шерли Холмс». Сериал для подростков.
17.00 В мире людей.
17.20 «Грейс в огне-4». Т/с.
17.45 «Возвращение Сандокана». Т/с. 7-я серия.
18.45 Пролог.
18.50 Честно говоря.
19.10 Деловой прогноз.
19.25 Позиция.
19.55 Формула здоровья.
20.30 Новости.
21.05 Ток-шоу «Я сама»: «Что такое не везет?».
22.20 «Убегающий август». Х/ф.
23.40 Те, кто...
0.00 Новости.
0.30 ДИСК-канал.
1.00 «Грейс в огне-4». Т/с.
1.20 Дорожный патруль.
1.35 Знак качества.
1.45 «Попутчик». Т/с.

25 КАНАЛ

ЮНИ-КАНАЛ
7.00 Бодрое утро.
9.30, 17.00, 22.30 Декодер MTV.
10.00, 15.00, 20.30 MTV БиоРитм.
10.30 Стилиссимо. MTV.
11.05, 14.45, 19.45 Кинопроба.
11.15—14.10 Перерыв.
14.10, 20.00 Информ-экспресс.
14.15 «Тусовка». Информационно-развлекательная программа.
17.30 Дневной каприз.
19.00 Во саду и в огороде.
19.25 Лапы, уши и хвосты.
19.40 Деловой прогноз.
20.05 Star-Трэк. MTV.
23.00 Музыкальное чтиво.
23.30 Высшая проба.

28 КАНАЛ

САНКТ-ПЕТЕРБУРГ
КАНАЛ «КУЛЬТУРА»
11.00, 15.30, 17.30, 23.30, 3.00 Новости культуры.
11.25 Ноу-хау.
11.40 Док. фильм.
12.35 Консилиум.
13.00 «Сердца четырех». Х/ф.
14.30 «Забытые имена». З. Гиппиус. Часть 3-я.
15.00 Художник и сказка.
15.40, 0.45 После новостей...
16.00 «Цирк Умберто». Х/ф. 4-я серия.
16.55 «Жемчужины Средиземноморья». Остров Мальта.
17.05 «Леонид Андреев». Часть 2-я.
17.45 Мультфильм.
18.15 «Разговор в пути». Программа В. Лакшина. Передача 3-я.
19.00, 21.30 Новости.
19.10 «Кукла». Т/с. 1-я серия.
20.30 Фрагмент из оперы Н. А. Римского-Корсакова «Садко».
20.40 К 95-летию со дня рождения С. Кочаряна. «Шахразада» («Тысяча и одна ночь»). Часть 3-я.
21.40 Российский курьер.
22.20 «Время музыки». Тележурнал.
22.45 «Осенние портреты». Е. Фадеева.
23.15 Чудо-сказка.
23.50 Док. фильм.
1.05 «Сердца четырех». Х/ф.
2.35 Джазофрения.

31 КАНАЛ

ТВ ЦЕНТР
9.00, 11.15 Утренний телеканал.
11.00, 14.00, 17.00, 20.00, 23.00 «События». Информационная программа.
12.00, 21.15 Деловая Москва.
12.15 «Все народы России». Осетины.
12.45, 17.45 Парад плюс: выбери песню.
13.00 «Миссия невыполнима». 4-я серия.
14.15, 2.20 Петровка, 38.
14.30 «Закон любви». Док. сериал.
15.00, 20.15 Телеканал «Дата»: взгляд из виртуальной студии.
16.00 «Все реки текут». Т/с.
17.15 «Тупой и еще тупее». М/с. 4-я серия.
18.00 «Королева Марго». Т/с. 4-я серия.
19.00 Регионы: прямая речь.
19.30 Сразись с чемпионом!
21.30 «Исчезающий мир». Д/с.
22.10 «Ад в маленьком городке». Т/с.
23.55 «Погоня». Х/ф.
1.45 События одной строкой.
1.50 Постскриптум.
2.00 Времечко.
2.30 «Миссия невыполнима». 4-я серия.
3.30 Времечко. «Ночной полет».
4.00 Молодежный канал «Да!».

38 КАНАЛ

АРС
StarTV
4.00 Спорт без границ.
5.00 Супербайк.
6.30 Теннис. Прямая трансляция из США.
10.00 Автоспорт. Max Power.
11.00 Мировые новости спорта.
12.00 Рестлинг. WWF.
14.00 Футбол. Отборочный матч чемпионата Европы. Англия — Польша.
16.00 Футбол. Отборочный матч чемпионата Европы. Дания — Италия.
18.00 Футбольное обозрение.
18.30 Теннис. США.
22.00 Теннис. Прямая трансляция из США.

49 КАНАЛ

СТС
8.30 «Беверли Хиллз 90210». Т/с.
9.30 «Великолепная пятерка».
10.30 «Мелроуз Плейс». Т/с.
11.30 «Кегни и Лейси». Т/с.
НЕМЕЦКАЯ ВОЛНА
(на немецком языке)
12.30 «Германия сегодня».
13.00 «Фантастическая девушка». Т/с.
13.30 Телевитрина.
14.00 «Приключения Вуди и его друзей». М/с.
14.30 «Каспер». М/с.
15.00 «Приключения Роки, Бульвинкля и их друзей». М/с.
15.30 «Космические спасатели лейтенанта Марша». М/с.
16.00 «Команда "А"».
17.00 «Квантовый скачок». Т/с.
18.00 Телевитрина.
18.30 «Блоссом». Т/с.
19.00 «Беверли Хиллз 90210». Т/с.
20.00 «Великолепная пятерка». Т/с.
21.00 «Шелковые сети».
22.00 Прогноз погоды.
22.05 «Мелроуз Плейс».
НЕМЕЦКАЯ ВОЛНА
(на немецком языке)
23.00 «Журнал».

Работа для женщин любого возраста, обучение бесплатное. Запись на собеседование с 9 до 21 часа, кроме выходных. Тел.: 21-57-02, 47-65-26, 47-15-81, 172-642.

ПЯТНИЦА 10 СЕНТЯБРЯ

2 КАНАЛ

ОРТ
5.00 Телеканал «Доброе утро».
8.00 Новости.
8.15 «Во имя любви». Т/с.
9.15 Маски-шоу.
9.40 Человек и закон.
10.20 Смак.
10.40 «Фантом-2040». М/с.
11.00 Новости.
11.15 Добрый день.
12.15 «Три дня в Москве». Х/ф. 2-я серия.
13.30 Вместе.
14.00 Новости.
14.15 Мультфильм.
14.25 «Как завоевать принцессу». Х/ф.
15.40 «ТАСС уполномочен заявить...». Т/с. 5-я серия.
17.00 Новости.
17.15 Джентльмен-шоу.
17.45 «Женские истории». Татьяна Васильева.
18.15 «Проходимцы с улицы Грез». Д/детектив. Дело 1998 года.
18.45 Поле чудес.
19.45 Спокойной ночи, малыши!
20.00 Время.
20.40 Однако.
20.50 Великие сыщики. Коломбо. «Кандидат на убийство». Х/ф.
22.40 Новости.

8 КАНАЛ

РОССИЯ
5.30 Доброе утро, Россия!
8.20 Гомеопатия и здоровье.
8.30 Диалоги о рыбалке.
9.00 «Миледи». Т/с.
9.50 «Лето нашей тайны». Т/с.
10.50 Гомеопатия и здоровье.
11.00 «На здоровье!». Ток-шоу.
12.00 Вести.
12.20 «Два рояля». Муз.-развлекательная программа.
13.10 «Антонелла». Т/с.
14.05 «Дикий ангел». Т/с.
15.00 Магазин на диване.
15.30 Мультфильмы.
16.00 Вести.
16.20 «Башня». Молодежная программа.
17.00 Слушается дело.
НОВОСИБИРСК
18.00 Программа передач.
18.00 Панорама.
18.15 Мультфильмы.
18.30 Запросто.
19.00 Вести.
19.30 Галерея недвижимости «Эрмитаж».
19.35 «ТСН». Т/с.
20.30 Панорама.
21.00 «На вашей стороне». Юридическая консультация.
21.10 Заключительный гала-концерт Всероссийского конкурса юных исполнителей народной песни «Лукоморье».
21.35 «Вечерний звон». Е. Логинов.
22.05 «Дневники НЛО». Д/с.
22.30 Панорама.
22.45 «Автоклассика». Д/с.
РОССИЯ
23.05 «Жара в Лос-Анджелесе». Т/с.
0.00 Вести.
0.20 Дежурная часть.
0.35 Магазин на диване.
РЕГИОН ТВ
0.55 Автосалон.
1.10 Шоу-бизнес.

4 КАНАЛ

НТН-4
7.00 Новости 4 канала.
7.30 «Любимая женщина». Т/с.
8.15 «Город собак». М/с.
8.35 «Пляж». Т/с.
9.25 Ток-шоу Ксении Лариной «Третий лишний».
10.00 «Лловизна». Т/с.
10.45 «Селесте». Т/с.
12.35 Музыкальный канал.
12.55 «Мариелена». Т/с.
13.40 Интервью.
13.50 «Черепашки ниндзя». М/с.
14.15 «Заботливые мишки». М/с.
14.35 Клуб «Реноме».
15.00 «Судьба». Т/с.
15.40 «Ольга Сергеевна». 3-я, 4-я серии.
18.00 Новости 4 канала.
РЕГИОН ТВ
18.10 Программа передач.
18.15 «Красный орел». Т/с.
19.00 Городок.
19.15 «Любить по-русски-2». Х/ф.
НТН-4
21.00 Новости 4 канала.
21.25 Актуальный репортаж.
21.40 «Лловизна». Т/с.
22.30 Интервью.
22.40 «Крепкий орешек». Х/ф.
1.00 Новости 4 канала.
1.30 Актуальный репортаж.
1.40 «Рассказы красной комнаты». Х/ф.
3.25 «Человек против киборга». Х/ф.
4.55 «Красный орел». Т/с.

6 КАНАЛ

NTSC
7.30 Новости Сибири.
8.00 Удачная покупка.
8.15 Программа мультфильмов.
9.00 Мультфильм.
10.00 «Сан-Тропе». Т/с.
11.00 Из жизни женщины.
11.30 «Ее звали Никита-2». Т/с.
12.30 «Ник и Джейн». Х/ф.
14.15 Мультфильм.
14.30 Новости Сибири.
15.00 Мультфильм.
15.10 Телемагазин.
15.30 «Марисоль». Т/с.
16.30 «Шалунья». Т/с.
17.30 «Боишься ли ты темноты?». Т/с.
18.00 «Сан-Тропе». Т/с.
19.00 Из жизни женщины.
19.30 Новости Сибири.
20.00 Удачная покупка.
20.30 «Ее звали Никита-2». Т/с.
21.30 Муз. программа.
22.00 «Первые лица». Программа Э. Николаевой.
22.30 «Полиция Гамбурга. Южный округ». Т/с
23.45 Глобальные новости.
23.50 «Горящие сердца». Х/ф.
1.40 «Первые лица». Программа Э. Николаевой.

10 КАНАЛ

МИР
7.00 Вместе.
8.25 Сегодня утром.
9.55 «Д.Д.Д. Досье детектива Дубровского». 3-я серия.
11.00 Сегодня.
11.15 «Любовь и тайны Сансет-бич». Т/с.
12.00 «Скорая помощь». Т/с.
13.00 Сегодня.
13.20 «Без обратного адреса». Х/ф.
14.45 Мультфильм.
15.00 Сегодня.
15.25 «Старый телевизор» вспоминает: «Возвращение Будулая».
17.00 Сегодня.
17.25 «Захватчики». Т/с.
18.20 Криминал.
18.35 «Любовь и тайны Сансет-бич». Т/с.
19.30 Вместе.
19.50 «Д.Д.Д. Досье детектива Дубровского». 4-я серия.
21.00 «Скорая помощь». Т/с.
22.00 Сегодня.
22.40 Герой дня.
23.00 Пресс-разрез.
23.15 «Граф Монте-Кристо». 4-я серия.
0.35 Вместе.
1.00 Сегодня.
1.40—2.25 Антропология.

12 КАНАЛ

НТН-12
6.30, 0.30 Новости.
7.00 Утро.
9.05 Архитектон.
9.25 «Братья дрозды». М/с.
9.35 Те, кто...
9.55 День за днем.
11.40 Вы — очевидец.
12.05 «Возвращение Сандокана». Т/с.
13.05 Мультфильмы.
13.15 «Два дня чудес». Х/ф.
14.20 «Просто Мария». Т/с.
15.15 «Серебряный конь». Х/ф.
15.45 «Приключения Шерли Холмс». Т/с.
16.10, 1.15 ДИСК-канал.
16.40 «Американская федерация рестлинга». 3-я, 4-я части.
17.25 В мире людей.
17.45 «Грейс в огне-4». Т/с.
18.10 «Возвращение Сандокана». Т/с.
19.10 Пролог.
19.15 Деловой прогноз.
19.30 Магия моды.
19.40 Среда обитания.
20.00 Лапы, уши и хвосты.
20.30 Новости.
21.10 «Аплодисменты, аплодисменты...». Х/ф.
22.35 ОСП-студия.
23.40 «Вавилон-5». Т/с.
1.00 Те, кто...
1.45 «Грейс в огне-4». Т/с.
2.10 Дорожный патруль.
2.25 Знак качества.
2.35 «Попутчик». Т/с.

25 КАНАЛ

ЮНИ-КАНАЛ
7.00 Бодрое утро.
9.30, 17.30 Декодер MTV.
10.00, 15.00, 20.30, 23.00 MTV БиоРитм.
10.30 День независимости.
11.05, 14.45, 19.45 Кинопроба.
11.15—14.40 Перерыв.
14.40, 19.50 Информ-экспресс.
18.00 Дневной каприз.
19.05 Архитектон.
19.40 Деловой прогноз.
20.00 Стилиссимо.
22.30 «Декодер MTV», «Бивис и Батхед». М/с.
23.30 Музыкальное чтиво.

28 КАНАЛ

САНКТ-ПЕТЕРБУРГ
КАНАЛ «КУЛЬТУРА»
11.00, 15.30, 17.30, 23.30, 3.05 Новости культуры.
11.25 «Россия сражается». Д/ф.
12.55 Муз. экспромт.
13.05 «Беспокойное хозяйство». Х/ф.
14.30 Несколько этюдов о русском языке.
14.50 Российский курьер.
15.40, 0.45 После новостей...
16.00 «Цирк Умберто». 5-я серия.
16.55 Жемчужины Средиземноморья.
17.05 «Леонид Андреев». 3-я часть.
17.45 Мультфильмы.
18.15 Время музыки.
18.45 Вместе с Фафалей.
19.00, 21.30 Новости.
19.10 «Кукла». Т/с.
20.35 Док. фильмы.
21.40 Страна Фестивалия.
22.05 Очевидное — невероятное. Век XXI.
22.40 XX век. Избранное.
23.20 Чудо-сказка.
23.50 «Луизианский блюз». Д/ф.
1.05 «Беспокойное хозяйство». Х/ф.
2.30 Апокриф.

31 КАНАЛ

ТВ ЦЕНТР
9.00, 11.15 Утренний телеканал.
11.00, 14.00, 17.00, 20.00, 23.00 События.
11.55 Программа передач.
12.00, 21.15 Деловая Москва.
12.15 «Все народы России». Северные ханты.
12.45, 17.45 Парад плюс: выбери песню.
13.00 «Миссия невыполнима». Т/с. 5-я серия.
14.15, 2.20 Петровка, 38.
14.30 «Закон любви». Д/с.
15.00, 20.15 Телеканал «Дата»: взгляд из виртуальной студии.
16.00 «Все реки текут». Т/с.
17.15 «Тупой и еще тупее». Мультверсия знаменитой комедии. 5-я серия.
18.00 «Королева Марго». Т/с. 5-я серия.
19.00 Регионы: прямая речь.
19.30 «Пестрая лента». Светская хроника.
21.30 «Исчезающий мир». Д/с.
22.15 «Ад в маленьком городке». Т/с.
23.55 «Холодное лето пятьдесят третьего...». Х/ф.
1.45 События одной строкой.
1.50 Постскриптум.
2.00 Времечко.
2.30 «Миссия невыполнима». Т/с. 5-я серия.
3.30—4.51 Молодежный канал «Да!».

38 КАНАЛ

АРС
StarTV
4.00 Футбольное обозрение.
4.30 Рестлинг.
6.30 Теннис. Прямая трансляция из США.
10.00 Пляжный волейбол. Мужчины. Полуфиналы. Италия.
11.30 Азиатские новости спорта.
12.00 Рестлинг.
13.00 Гольф. Тур PGA. Кубок Канады.
14.00 Футбол. Отборочный матч чемпионата Европы. Португалия — Румыния.
16.00 Азиатское футбольное шоу.
17.00 Футбол.
17.30 Гольф. Обзор тура PGA.
18.00 Баскетбол. NBA. Обзор.
18.30 Теннис. США.
22.00 Теннис. Прямая трансляция из США.
0.30 Гольф. Тур PGA. Канада. День 1-й.
2.30 Кикбоксинг.
3.30 Мотогонки. Чемпионат мира. Сан-Марино.
5.00 Рестлинг.

49 КАНАЛ

СТС
8.30 «Их знали только в лицо». Х/ф.
10.30 «Бухта Доусона». Т/с.
11.30 «Кегни и Лейси». Т/с.
НЕМЕЦКАЯ ВОЛНА
(на немецком языке)
12.30 «Германия сегодня».
13.00 «Фантастическая девушка». Х/ф.
13.30 Телевитрина.
14.00 «Приключения Вуди и его друзей». М/с.
14.30 «Каспер». М/с.
15.00 «Приключения Роки, Бульвинкля и их друзей». М/с.
15.30 «Космические спасатели лейтенанта Марша». М/с.
16.00 «Команда "А"». Т/с.
17.00 «Квантовый скачок». Т/с.
18.00 Телевитрина.
18.30 «Блоссом». Х/ф.
19.00 «Бухта Доусона». Т/с.
20.00 «У ковбоев принято так». Х/ф.
22.30 Автосалон.
НЕМЕЦКАЯ ВОЛНА
(на немецком языке)
23.00 «Журнал».

Ищу хорошую няню для годовалого ребенка. Звонить вечером по тел. 65-65-47, спросить Марину.

СУББОТА 11 СЕНТЯБРЯ

2 КАНАЛ

ОРТ
6.30 «Особо опасные». Х/ф.
7.55 Мультфильмы.
8.00 Слово пастыря.
8.15 Домашняя библиотека.
8.30 «100%». Программа для тинейджеров.
9.00 Новости.
9.15 Утренняя почта.
9.50 «Альф». Т/с.
10.20 Смак.
10.45 Здоровье.
11.10 «Чтобы помнили...». О Людмиле Целиковской.
11.55 «Близнецы». Х/ф.
13.25 Каламбур.
14.00 Новости.
14.15 В мире животных.
14.55 Как это было. «Встречи Н. Хрущева с интеллигенцией. 1962 год».
15.40 Майкл Джексон и друзья.
17.00 Новости.
17.15 «Женские истории». Любовь Брежнева.
17.45 «Ералаш».
18.10 «Ва-банк». Х/ф.
20.00 Время.
20.35 «Секретные материалы». Т/с.
22.15 Футбол. Чемпионат России. «Алания» (Владикавказ) — «Локомотив» (Москва). 2-й тайм.

8 КАНАЛ

РОССИЯ
7.00 «Приключения рыжего Майкла». Х/ф.
8.30 Почта РТР.
9.00 Доброе утро, страна!
9.30 Сам себе режиссер.
10.00 «Сто к одному». Телеигра.
10.45 Хорошие новости.
11.15 Золотой ключ.
11.30 «Фонтан». Премьера юмористической программы.
12.00 Вести.
12.20 Федерация.
13.00 «Закон и порядок». Т/с.
14.00 Диалоги о животных.
15.00 Папа, мама, я — спортивная семья.
16.00 Акуна матата.
17.00 Моя семья.
НОВОСИБИРСК
18.00 Губернские новости.
19.05 Семья.
20.00 Зеркало.
21.15 «Театр». Х/ф. 1-я серия.
РОССИЯ
22.35 «К-2» представляет.
РЕГИОН ТВ
23.35 «Человек тьмы». Х/ф.

4 КАНАЛ

НТН-4
8.05 «Город собак». М/с.
8.40 «Лловизна». Т/с.
9.30 Утренний кофе.
12.10 «Великие женщины века». Д/с.
12.30 Ток-шоу Ксении Лариной «Третий лишний».
12.55 Музыкальный канал.
13.15 Клуб «Реноме».
13.40 Мультфильм.
14.40 «Рассветы и закаты Пасифик Полисейдс». Т/с.
15.35 Четвертая власть.
16.10 «Жернова судьбы». Х/ф.
РЕГИОН ТВ
18.00 Программа передач.
18.05 «На краю земли». Т/с.
18.50 Городок.
19.15 «Стук сердца». Х/ф.
НТН-4
21.05 Прецедент.
21.35 «Лловизна». Т/с.
22.25 «Муха». Х/ф.
0.00 «Между нами...». Программа о женщинах.
1.00 «Под угрозой скандала». Х/ф.
2.40 «Сцены классовой борьбы в Беверли-Хиллз»). Х/ф.
4.25 «Пляж». Т/с.
5.10 Ночной муз. канал.

6 КАНАЛ

NTSC
9.00 Мультфильм.
10.00 «Салон». О моде и стиле.
10.05 Первые лица.
11.00 «Приключения пэддингтонского медвежонка». М/с.
11.30 Очевидец-3.
12.05 «Разбудите Мухина!». Х/ф.
13.40 Мультфильм.
13.55 «Открытые небеса». Д/ф.
15.00 Пытливые умы.
15.30 Мультфильмы.
16.10 Телемагазин.
16.30 НХЛ: короли и свита.
17.00 «Тридцать случаев майора Земана». Т/с.
18.00 «Суета вокруг рояля» с участием Ю. Лозы.
18.30 «Легенда о Вильгельме Телле». Т/с.
19.30 Мультфильмы.
20.00 Короли юмора.
20.30 «Прикосновение ангела». Т/с.
21.30 «Любочка». Рекламно-развлекательная программа.
22.30 «Полиция Гамбурга. Южный округ». Т/с.
23.30 Глобальные новости.
23.35 Кино, кино, кино.
0.05 «Рандеву». Х/ф.
1.45 «Встреча с...» Ефим Шифрин.
2.45 Телемагазин.
3.05—3.35 Короли юмора.

10 КАНАЛ

МИР
8.00 «Д.Д.Д. Досье детектива Дубровского». 4-я серия.
9.00 Мультфильм.
9.15 «Любовь и тайны Сансет-бич». Т/с.
10.00 «Скорая помощь». Т/с.
11.00 Сегодня.
11.15 «Божья тварь». Х/ф.
12.35 Мультфильмы.
13.00 Сегодня.
13.15 «Старый телевизор» вспоминает. «Возвращение Будулая».
14.45 Мультфильм.
15.00 «Животные тоже шутят». Д/с.
15.30 «Захватчики». Т/с.
16.30 Пойми меня.
17.00 «Антон Иванович сердится». Х/ф.
18.30 «Любовь и тайны Сансет-бич». Т/с.
19.30 «Криминальная Россия». Д/с. 1-я серия.
20.00 «...По прозвищу Зверь». Х/ф.
21.35 Профессия — репортер.
22.00 Сегодня.
22.40 «Один день» с О. Романцевым.
23.10 «Ночной визит». Х/ф.
0.40 Криминал.
1.00 Сегодня.

12 КАНАЛ

НТН-12
8.05, 0.30 Те, кто...
8.15 Новости.
9.00 СВ-шоу.
9.25 Прибавь газу.
9.55 День за днем.
11.40 «Возвращение Сандокана». Т/с.
12.40 Концерт, посвященный Дню работников нефтяной и газовой промышленности.
13.40 «Вавилон-5». Т/с.
14.25 ДИСК-канал.
14.55 «Просто Мария». Т/с.
15.45 «Серебряный конь». М/с.
16.15 «Приключения Шерли Холмс». Т/с.
16.40 «Грейс в огне-4». Т/с.
17.05 «Американская федерация рестлинга». Часть 5-я.
17.55 Обоз.
19.00 Архитектон.
19.20 Дамский журнал.
19.55 Право и безопасность.
20.25 «Время местное — Транзит». Информационно-публицистическая программа.
20.55 «Буян! Буян!». Х/ф.
22.50 Скандалы недели.
23.25 Шоу Бенни Хилла.
0.15 Дорожный патруль.
0.55 «Грейс в огне-4». Т/с.
1.20 Радиохит.
2.20 Знак качества.

25 КАНАЛ

ЮНИ-КАНАЛ
7.00 Бодрое утро.
9.30, 17.00 Декодер MTV.
10.00, 15.00, 20.30 MTV БиоРитм.
10.30 FANатик.
11.05, 14.45, 19.45 Кинопроба.
11.15—14.40 Перерыв.
14.40 Информ-экспресс.
17.30 Дневной каприз.
19.05 Позиция.
19.35 Магия моды.
20.00 Новая атлетика.
21.30 Адреналин.
22.30 CD Match.
23.00 7/24.
23.30 Музыкальное чтиво.

28 КАНАЛ

САНКТ-ПЕТЕРБУРГ
КАНАЛ «КУЛЬТУРА»
13.00 «Читая Библию». Ветхий Завет.
13.20 Книжный кладезь.
13.33 К 105-летию со дня рождения А. Довженко. «Диспут по поводу...».
14.05 «Щорс». Х/ф.
16.00 «Тихоокеанский век». Д/с.
17.00 Аистенок.
17.30, 1.00 Новости культуры.
17.45 «Дни нашей жизни». Спектакль. 1-я, 2-я части.
20.35 «Знаменитые замки Европы». Лидс (Англия).
21.00 Мультфильмы.
21.30 Новости.
21.35 Рассказы старого сплетника.
22.00 Мультфильмы.
22.15 Дом актера.
22.40 Чудо-сказка.
22.55 15-й подъезд.
23.20 Док. фильм.
0.20 Блеф-клуб.
1.20 Мультфильмы.
1.35 Вокзал мечты.
2.05—3.30 «Мальва». Х/ф.

31 КАНАЛ

ТВ ЦЕНТР
11.00 Детский канал «Витамин роста».
12.00 Наша песня.
12.15 На караул!
12.30 «Спасатель Макгайвер». Т/с.
13.30 Подумаем вместе.
14.00, 17.00 «События». Информационная программа.
14.15 Муз. программа.
14.45 О. Заградник. «Соло для часов с боем». Фильм-спектакль.
17.15 Погода на неделю.
17.20 «Просто Россия». Тележурнал.
17.55 Автогонки. «Формула-1». Гран-при Италии. Трансляция из г. Монцы.
19.05 «Легенды спорта». И. Роднина.
19.35 «Волшебное ревю». Х/ф.
21.30 «Великие и знаменитые». Джон Гилгуд.
22.00 Брэйн-ринг.
23.00 Лицом к городу.
0.05 «Крестная мать». Х/ф.
3.10 События одной строкой.
3.15 «Парад плюс: выбери песню». Муз. итоги.
4.15—6.19 «Ускользающая красота». Х/ф.

38 КАНАЛ

ТЕЛЕКОМПАНИЯ АРС
StarTV
6.00 Крикет. Обзор 1-й сессии.
6.30 Футбол. Корейская лига.
7.00 Футбол. CNFL.
7.30 Боулинг. «Золотой шар» в Лилле. Франция.
8.30 Автоспорт.
9.30 Пляжный волейбол. Мужчины. Финал. Италия.
10.30 Теннис. США.
13.00 Футбол. Отборочный матч чемпионата Европы. Англия — Польша.
15.00 Футбол. Отборочный матч чемпионата Европы. Дания — Италия (повтор).
17.00 Баскетбол. NBA. Обзор.
17.30 Азиатское баскетбольное шоу.
18.00 Автогонки. «Формула-1». Гран-при Италии. Прямая трансляция.
19.00 Азиатские новости спорта.
19.30 Футбол. CNFL. Обзор.
20.00 Гольф. Азиатский тур PGA.
21.00 Гольф. Тур PGA. Канада. День 2-й.
23.00 Футбольное обозрение.
23.30 Крикет. Обзор 1-й сессии.
0.00 Азиатские новости спорта.
0.30 Автогонки. «Формула-1». Гран-при Италии.
1.30 Триатлон. Клагенфурт. Австрия.
2.00 Футбол. Испанская лига.
4.00 Автоспорт.
5.00 Водное поло.
5.30 Гольф. Азиатский тур PGA.

49 КАНАЛ

СТС
8.30 Улица Сезам.
9.00 «Американский хвост». М/с.
9.30 «У ковбоев принято так». Х/ф.
12.00 Бон вояж.
12.30 Автосалон.
13.00 «Мое второе "Я"». Т/с.
13.30 «Северная сторона». Т/с.
14.30 «Каченка и призраки». Х/ф.
16.30 Магия моды.
17.00 Телевитрина.
17.30 «Большой ремонт». Т/с.
18.30 Шоу-бизнес.
19.00 «Удивительные странствия Геракла». Х/ф.
20.00 «Человек тьмы». Х/ф.
22.00 Музыка на СТС.
22.30 Телевитрина.

ВОСКРЕСЕНЬЕ 12 СЕНТЯБРЯ

2 КАНАЛ

ОРТ
6.30 «Экипаж машины боевой». Х/ф.
7.35 Крестьянские ведомости.
8.00 Возможно все!
8.30 Дисней-клуб. «Утиные истории».
9.00 Новости.
9.15 Пока все дома.
9.50 «Альф». Т/с.
10.25 Непутевые заметки.
10.40 Служу России!
11.15 Утренняя звезда.
12.00 Все путешествия команды Кусто.
12.50 Играй, гармонь любимая!
13.20 Смехопанорама.
14.00 Новости.
14.15 Клуб путешественников.
15.05 «Абажур». Ф. Конюхов.
15.35 Дисней-клуб. «Чип и Дейл», «Аладдин».
16.30 «Экстренный вызов». Спасатели.
17.00 Ирина Роднина: и лед, и слезы, и любовь.
18.00 «Ералаш».
18.10 «Мимино». Х/ф.
20.00 Авторская программа С. Доренко.
20.55 КВН-99.

8 КАНАЛ

РОССИЯ
7.00 Служу Отечеству!
7.30 «Остров сокровищ». Детская познавательно-развлекательная программа.
8.30 Устами младенца.
9.00 Доброе утро, страна!
9.30 «Аншлаг» и К°.
10.30 Осторожно, модерн.
11.00 Русское лото.
11.40 «Мир книг» с Леонидом Кураевым.
12.00 Вести.
12.20 Открытие чемпионата России по хоккею.
15.00 «Старая квартира». Год 1991-й. 2-я часть.
16.00 «Крест». Д/ф.
16.30 Досье.
16.55 «Агата Кристи. Пуаро». Т/с.
НОВОСИБИРСК
18.05 Мультфильм.
18.40 «8... 16... 32».
18.55 «Жемчужина Сибири».
19.25 Панорама.
20.00 Зеркало.
21.00 «Театр». Х/ф. 2-я серия.
22.10 Хоккей. Чемпионат России. Высшая лига.
РОССИЯ
23.00 Легкая атлетика.
0.15 Дежурная часть.
РЕГИОН ТВ
0.40 «Шелковые сети». Т/с.

4 КАНАЛ

НТН-4
8.05 «Черепашки ниндзя». М/с.
8.40 «Лловизна». Т/с.
9.30 Утренний кофе.
12.10 Прецедент.
12.45 «Водоворот судьбы». Х/ф. 1-я, 2-я серии.
15.00 Точка зрения.
15.50 Мультфильмы.
16.30 «Шторм на суше». Х/ф.
РЕГИОН ТВ
18.00 Программа передач.
18.05 «На краю земли». Т/с.
18.50 Клуб «Белый попугай».
19.00 Правила игры.
19.45 Клуб «Белый попугай».
20.00 «Простые истины». Т/с.
НТН-4
21.05 Постскриптум.
21.30 «Лловизна». Т/с.
22.20 Перекресток.
22.35 «Свет в окне». Х/ф.
0.05 Постскриптум.
0.35 «Большой город». Х/ф.
2.30 «Мариелена». Т/с.
3.15 «Пляж». Т/с.
4.05 Мир спорта глазами «Жиллетт».
4.55 Ночной муз. канал.

6 КАНАЛ

NTSC
9.00 «Дом с привидениями». Телеигра.
10.00 «Салон». О моде и стиле.
10.05 «Встреча с...». Ефим Шифрин.
11.00 «Приключения пэддингтонского медвежонка». М/с.
11.30 Очевидец-3.
12.05 «Третья молодость». Х/ф.
13.50 «Открытые небеса». Д/с.
15.00 Мультфильм.
15.10 Телемагазин.
15.30 «Дом с привидениями». Телеигра
16.30 Мировой футбол.
17.00 «Тридцать случаев майора Земана». Т/с.
18.00 «Ворованный воздух». Авторская программа А. Караулова.
18.30 «Зов». Т/с.
19.30 Мультфильмы.
20.00 «Просто смешно». Юмористическая программа.
20.30 «Дорога к смерти». Т/с.
21.30 Музыка на ТНТ.
22.30 «Агент национальной безопасности». Т/с.
23.30 Глобальные новости.
23.35 Однажды вечером.
0.35 «Стрик и другие...» с участием Елены Прокловой.
1.05 Титаны рестлинга на ТНТ.
2.05 Телемагазин.
2.25 «Просто смешно». Юмористическая программа.

10 КАНАЛ

МИР
9.00 «Однажды двадцать лет спустя». Х/ф.
10.25 Впрок.
10.45 «Старый телевизор» вспоминает: «Фитиль».
11.00 Сегодня.
11.15 Чистосердечное признание.
11.40 Пойми меня.
12.10 «Конан». Т/с.
13.00 Сегодня.
13.20 Большие деньги.
13.45 Премьера НТВ. Музыкальная программа Э. Успенского.
14.50 Мультфильм.
15.00 Своя игра.
15.30 Премьера НТВ. «Большие родители».
16.05 «Она написала убийство». Т/с.
17.00 Сегодня.
17.20 Дог-шоу «Я и моя собака».
17.50 Мультфильм.
18.10 «Седьмая мишень». Х/ф.
20.10 Лица.
20.30 «Итого» с Виктором Шендеровичем.
21.00 Итоги.
21.45 «Весь Жванецкий». 8-я серия.
22.15 «Любовники». Х/ф.
0.00 Итоги.
1.05—1.45 Про это.

12 КАНАЛ

НТН-12
8.30 Воскресная православная проповедь.
9.10 «Пуговка и Рыжик». М/с.
9.35 Путешествия с Национальным географическим обществом.
10.30 Дорогое удовольствие.
10.50 Кулинарные приключения.
11.05 Лапы, уши и хвосты.
11.20 «Театр сказок». Детский сериал.
13.15 Мультфильм.
13.20 ДИСК-канал.
13.55 «Дуэт для солистки». Х/ф.
15.50 «Флиппер-3». Т/с.
16.40 ОСП-студия.
17.30 Ток-шоу «Я сама»: «Что такое не везет?».
18.25 Хорошо!
18.45 Мир компьютеров.
18.55 Детский мир.
19.15 Финансист.
19.30 Гражданин.
20.00 «Единственная». Социальный очерк.
20.35 «Кровавый камень». Х/ф.
22.15 СВ-шоу.
22.55 Нью-Йорк, Нью-Йорк.
23.30 Те, кто... недели.
23.55 Дорожный патруль.
0.10 Гражданин.
0.35 Плейбой.

25 КАНАЛ

ЮНИ-КАНАЛ
7.00 Утренний каприз.
8.00 Сорок лучших клипов Британии.
9.00 «C.D. Match».
9.30 Декодер.
10.00 Адреналин.
11.05, 14.45, 19.15 Кинопроба.
11.15—14.45 Перерыв.
15.00 Дневной каприз.
18.00 7/24.
18.30 Музыкальное чтиво.
19.25 «Тусовка». Информационно-развлекательная программа.
20.00 «Бивис и Батхед». М/с.
20.30 День независимости.
21.00 Двадцатка из США.
22.00 MTV БиоРитм.
23.00 Двадцатка из США. «Декодер MTV».

28 КАНАЛ

САНКТ-ПЕТЕРБУРГ
КАНАЛ -КУЛЬТУРА|
13.00 «Читая Библию». Новый Завет.
13.20 «Приключения Тома Сойера». Х/ф.
14.45 Консилиум.
15.10 В тридевятом царстве.
15.40 «Житие Александра Невского». Х/ф.
17.00 Аистенок.
17.30, 1.00 Новости культуры.
17.45 «Память о лагерях». Д/ф.
18.50 Мировая деревня.
19.15 «Актер и время». А. Степанова.
20.05 «Знаменитые замки Европы». Замок Дракулы (Румыния).
20.30 Детский мир.
21.00 Док. фильм-комедия о нравах маленького городка.
21.30 Новости.
21.35 Телесуфлер.
21.55 Опера Дж. Верди «Отелло». 1-й, 2-й акты.
23.10 Чудо-сказка.
23.25 Опера Дж. Верди «Отелло». 3-й, 4-й акты.
0.35 Мультфильмы для взрослых.
1.25 Владимир Спиваков на музыкальном фестивале «Кольмар-99».
1.50 «Прикосновение». Д/ф.
2.00 «Сент-Экзюпери». Х/ф.

31 КАНАЛ

ТВ ЦЕНТР
11.00 Детский канал «Витамин роста».
12.00 Наша песня.
12.15 Мультфильм.
12.30 «Спасатель Макгайвер». Т/с.
13.30 Точка зрения.
14.00, 17.00 «События». Информационная программа.
14.15 «С утра попозже». Муз. программа.
14.45 КВН.
17.15 Погода на неделю.
17.20 Разговор по душам.
18.00 21-й кабинет.
18.30 Мультфильмы.
18.50 Автогонки. «Формула-1». Гран-при Италии. Трансляция из г. Монцы.
21.00 «Особая папка». Журналистские расследования.
21.30 Мультфильм.
22.00 Пять вечеров с Дэвидом Копперфилдом.
23.00 «Неделя». Аналитическая программа.
23.40 «Мыло». Информационно-аналитический сериал.
23.55 «Интердевочка». Х/ф.
2.35 События одной строкой.
2.40 Спортивный экспресс.
3.10 Футбол в диалогах.
3.40—4.32 «Практика». Т/с.

38 КАНАЛ

ТЕЛЕКОМПАНИЯ АРС
StarTV
6.30 Азиатское футбольное шоу.
7.30 Автогонки. «Формула-1». Гран-при Италии.
8.30 Рестлинг.
9.30 Азиатские новости спорта.
10.00 Футбольное обозрение.
10.30 Теннис. США.
13.30 Баскетбол. NBA. Обзор.
14.00 Футбол. CNFL. Обзор.
14.30 Футбол. CNFL. Прямая трансляция.
16.30 Гольф. Тур PGA. Канада. День 3-й.
18.00 Автогонки. Гран-при Италии. Прямая трансляция.
18.45 Автогонки. «Формула-1». Гран-при Италии. Прямая трансляция.
21.00 Теннис. США.
0.00 Теннис. Прямая трансляция из США.
2.00 Конный спорт. Кубок Европы. Великобритания.
3.00 Регби.
5.00 Автоспорт.

49 КАНАЛ

СТС
8.30 Улица Сезам.
9.00 «Назад в будущее». М/с.
9.30 «Человек тьмы». Х/ф.
12.00 Магия моды.
12.30 Телевитрина.
13.00 «Молодость Геракла». Т/с.
13.30 «Северная сторона». Т/с.
14.30 «Каченка и призраки». Х/ф. 2-я серия.
16.30 Шоу-бизнес.
17.00 Музыка на СТС.
17.30 «Горящая зона». Х/ф.
18.30 «Молодость Геракла». Т/с.
19.00 «Удивительные странствия Геракла». Т/с.
20.00 «Море любви». Х/ф.
22.30—23.00 Шоу-бизнес.