ПРИСЯГА

Хроника пограничной жизни

✦

Мы уже давно привыкли к тому, что часть наших человеческих забот берет на себя собака. Помимо многочисленных «гражданских» обязанностей, есть у наших четвероногих друзей еще и военные «профессии».

По многим фильмам и книгам мы знаем, как во время войны при помощи собак эвакуировали с поля боя раненых, искали заложенную врагом взрывчатку, передавали срочные донесения. Погибая, собаки прокладывали ходы в минных полях, взрывали вражеские танки.

В мирное время основной военной специальностью наших четвероногих помощников стала следовая работа. Ни одна погранзастава не обходится без розыскных собак. Об их участии в охране государственной границы и рассказывает эта подборка.

✦



Следы в ущелье

Высохшее русло реки, усеянное серыми россыпями камней, извивалось среди гор. Хорошо истоптанное, оно превратилось в извилистую тропинку, по которой двигался конный дозор. Только перестук копыт да поскрипывание седел нарушали тишину. И тут из заставы сообщили: сработала система. Пограничники пришпорили коней. По ущелью протянулся шлейф пыли. Через несколько минут наряд был на месте. Отдав распоряжения рядовым А. Кравцу и Б. Осокину, сержант с овчаркой направился к лежащим на тропинке каменным валунам.

— След, Нельма, ищи след! — сержант, подавая команду, внимательно наблюдал за своей любимицей. Он был уверен в ней. И не ошибся: Нельма через минуту вывела его на след.

Пограничники так внезапно появились перед нарушителем, что тот даже вздрогнул от неожиданности. Перед ним стояли воины с автоматами наизготовке...

После долгой погони

Сработала сигнальная система, и в считанные секунды застава поднялась по команде «В ружье!». К месту нарушения границы выехала тревожная группа.

Первым обнаружил след на контрольной полосе инструктор службы собак сержант В. Солдатенко. Быстро определив направление движения нарушителя, пограничники начали преследование. Чтобы оторваться от возможной погони, лазутчик применил различные ухищрения. Делал немыслимые зигзаги, путал следы. Но розыскная собака Бард, руководимая опытным воином, уверенно шла по следу.

Нарушитель, решив, что ему удалось обмануть пограничников, спустился к реке и начал вязать плот. И тут внезапно перед ним выросла фигура воина. Лазутчик бросился на сержанта В. Солдатенко с ножом. Увернувшись от удара, воин приемом самбо сбил нападавшего с ног. Бард прыгнул на нарушителя и прижал его к земле.

Так бдительность, высокое воинское мастерство помогли задержать нарушителя.

Воины подразделения своими умелыми действиями по охране государственной границы снискали уважение в части. Они имеют благодарности и Почетные грамоты от командования, а некоторые награждены знаками «Отличник погранвойск» I и II степени.

Акбар, Санна и другие

Неожиданно Акбар заволновался. Шедший вдоль контрольно-следовой полосы инструктор службы собак рядовой Ю. Каракулов утроил внимание. Следы вели в глубь территории. Акбар рванул поводок, и когда они вышли на нарушителя, который не ожидал столь быстрого преследования, ему ничего не оставалось делать, как бросить оружие и поднять руки...

Акбар — старожил на заставе. Несколько лет назад его передали пограничникам школьники из клуба служебного собаководства. Овчарка Санна — подопечная старшего вожатого службы собак ефрейтора А. Тилишевского. Ей нет равных среди служебных собак на заставе во всех видах следовой работы. За два года службы Андрею и его помощнице не доводилось участвовать в задержании нарушителей. Но обследовать местность, искать следы приходилось много раз. В жару и стужу, днем и ночью выезжали они в составе тревожной группы.

...С дневальным мы вышли за ограду питомника. Вслед нам донесся голос Санны.

— Переживает, что уйду без нее в дозор, — улыбнулся Андрей.

(Туркменинформ).

НА СНИМКЕ: инструктор службы собак, старший сержант Валерий Федорович с розыскной собакой Гаем.

Фото А. КОЗЛОВА.

Шахматы

ВАШ ХОД, ЧИТАТЕЛИ

Редакция получает большое количество писем с разными ходами, одни — хорошие, другие — ошибочные. Группа читателей даже предложила начать заново партию № 2. Читатели — Х. Одеев с первым ходом 1. в2—в3. Этого сделать невозможно, партия продолжается, и ходы назад брать нельзя.

В первой партии ходом 3. ¢2—d4 чемпион решил вскрыть центр, что, согласно законам шахматной стратегии, выгодно стороне, владеющей инициативой, как известно с первых ходов инициатива в руках у белых. Кроме того, появилась угроза хода 4. d4—d5. Были получены следующие ходы от читателей 3... e7—e6, 3... Кq8—f6, 3... d7—d6, 3... c5—d4 и 3... Фd8—a5+. Из них 3... e7—e6? ошибочный, так как белые, сыграв 4. d4—d5, отбросят коня черных на в8 или е7, после 5. c2—c4 и 6. Кd1—c3 получат огромное преимущество в центре, что играет очень большое значение.

Ход 3... Кq8—f6? тоже ошибочный, т. к. белые ходом 4. e4—e5 могут выиграть пешку. Ход 3... d7—d6?! — сомнительный, он помогает белым после 4. d4—d5 добиться преимущества.

Единственно правильный ход 3... c5—d4, ликвидирующий угрозу d4—d5.

Во второй партии читатели в основном прислали 3. c2—c4, ход, направляющий партию в русло либо «Английского начала» либо «Староиндийской защиты». Некоторые читатели прислали 3. e2—e3, считая это продолжение единственно верным. Такой ход, конечно, возможен, но большинство приславших ответы за 3. c2—c4.

Ждем очередных ходов. Просим передавать их по телефону № 2-27-48.

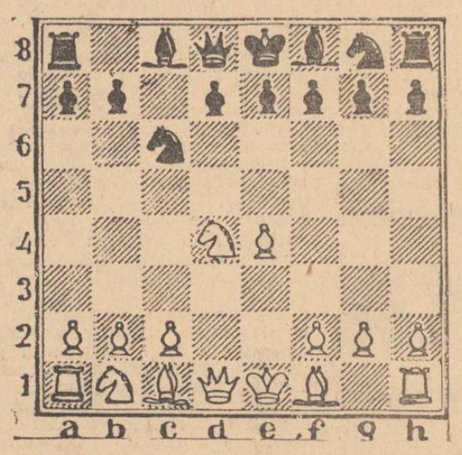

1. Х. Одеев — читатели.

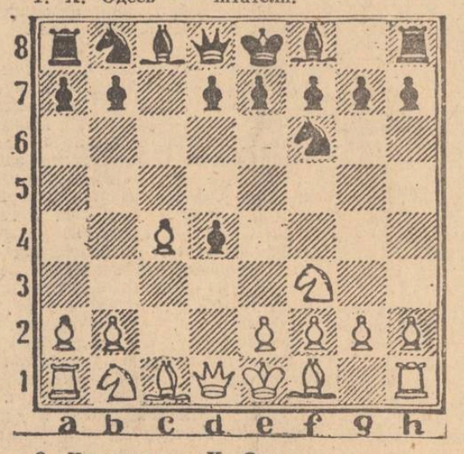

2. Читатели — Х. Одеев.

Телевидение

Вторник

25 НОЯБРЯ

РРЛ и I программа.

8.00 **II общесоюзная программа.**

Ашхабад.

12.10 Программа передач.
12.15 «Алое чудо — гранат». Телефильм.
12.30 Экран — учителю. Пение (т.).
13.00 Дневник хлопкоуборочной (т.).
13.10 Для вас, хлопкоробы! Сатира и юмор (т.). Повторно.
13.50 Объявления.
13.55 Перерыв.
18.55 Программа передач.
19.00 Школа передового опыта. Об агротехнике выращивания озимых зерновых культур (т.).
19.40 К VIII съезду композиторов Туркменистана. Выступление председателя Правления СК ТССР, народного артиста республики Ч. Нурымова.
19.55 «Туркменистан».
20.10 Для вас, малыши! (т.).
20.30 Время.
21.10 «Туркменистан» (т.).
21.30 «Звучит туйдук» (т.).
22.05 «Дерево Джамал». Худ. фильм «Туркменфильм».
23.30 Новости (т.).

II программа. Восток.

8.00 Время.
8.45 «Михайло Ломоносов». Худ. телефильм. Фильм 3-й. «Во славу Отечества». 2-я и 3-я серии.
11.25 «Союз науки и труда». Док. телефильмы.
12.05 Новости.
14.00 Новости.
14.20 Док. фильмы телестудий страны.
15.10 Религия и политика. Ислам в современном мире.
16.00 Экранизация литературных произведений. «Дубровский». Худ. фильм.
17.15 Наука и жизнь.
18.15 Сегодня в мире.
18.30 Трезвость—норма жизни.
19.05 «Михайло Ломоносов». Худ. телефильм. Фильм 3-й. «Во славу Отечества». 3-я серия.
20.30 Время.
21.10 Контрольная для взрослых. Передача 7-я.
22.05 Сегодня в мире.
22.20 Поет Татарский народный хор.

III программа. II общесоюзная программа.

8.00 Утренняя гимнастика.
8.15 «Учатся руководители». Док. фильм.
8.35, 9.35 Физика. 7 кл.
9.00 Французский язык. 2-й год обучения.
10.00 Учащимся СПТУ. А. П. Чехов. «Вишневый сад».
10.30 «Так просто?». Науч.-попул. фильм.
10.40, 11.40 География. 6 кл.
11.10 Шахматная школа.
12.10, 13.10 Физика. 10 кл.
12.40 Экран — учителю. История. 7 кл.
13.40 Контрольная для взрослых. Передача 6-я.
14.55 Новости.
17.30 Новости.
17.50 Экран зарубежного фильма. «Пока не женат». (Монголия).
19.00 Ритмическая гимнастика.
19.30 Спокойной ночи, малыши!
19.45 «...До шестнадцати и старше».
20.30 Время.
21.10 «Путешествие по Москве. Улица Воровского» Док. телефильм.
21.30 Чемпионат СССР по хоккею. ЦСКА — «Динамо» (Рига). 2-й и 3-й периоды.

Среда

26 НОЯБРЯ

РРЛ и I программа.

8.00 **II общесоюзная программа.**

Ашхабад.

12.35 Программа передач.
12.40 В мире прекрасного (т.).
13.10 Дневник хлопкоуборочной (т.).
13.20 Для вас, хлопкоробы! «Звучит туйдук». Повторно (т.).
13.55 Объявления.
14.00 «Сын Отечества». Телефильм.
14.30 Перерыв.
19.00 Программа передач.
19.05 Концерт солистов Госфилармонии имени М. Тачмурадова.
19.35 «Единецкий агрокомплекс». Телефильм.
19.55 «Туркменистан».
20.10 Для вас, малыши! (т.).
20.30 Время.
21.00 «Туркменистан» (т.).
21.20 Источник вдохновения. Об итогах выездного пленума правления Союза художников ТССР (т.).
21.55 Музантракт.

Восток.

22.00 Футбол. Кубок УЕФА. 1/8 финала «Спартак» (Москва)—«ФК Тироль» (Австрия).

Ашхабад.

22.45 Давайте посчитаем. Во что обходится государству выпуск продукции низкого качества на Ташаузской фабрике товаров народного потребления. Повторно.
23.15 Новости (т.).

II программа. Восток.

8.00 Время.
8.50 «Михайло Ломоносов». Худ. телефильм Фильм 3-й. «Во славу Отечества». 3-я серия.
10.10 Клуб путешественников.
11.10 Концерт мастеров искусств Монголии.
11.45 Новости.
14.00 Новости.
14.20 «Человек и природа». Док. фильмы.
15.00 Ребятам о зверятах.
15.30 Рассказывают наши корреспонденты.
16.00 «Автограф». Литературная викторина для школьников.
17.25 «Рабиндранат Тагор и Советская Россия». Премьера документального фильма.
17.40 Мир и молодежь.
18.15 Сегодня в мире.
18.30 «Горький сахар». Док. телефильм.
18.55 Встреча по вашей просьбе. Играет камерный оркестр «Виртуозы Москвы».
20.30 Время.
21.00 Футбол. Кубок УЕФА. 1/8 финала. «Спартак» (Москва)—«ФК Тироль» (Австрия) В перерыве — Сегодня в мире.

III программа. II общесоюзная программа.

8.00 Утренняя гимнастика.
8.15 «Таманно». Док. телефильм.
8.35, 9.35 Обществоведение. 10 кл.
9.05, 13.30 Немецкий язык. 2-й год обучения.
10.05 Учащимся СПТУ. Астрономия.
10.35, 11.35 Общая биология. 9 кл.
11.05 Родительский день — суббота.
12.05 Экран — учителю. Музыка. 1 кл.
12.35 Контрольная для взрослых. Передача 7-я.
14.00 «Путешествие сквозь века». Науч.-попул. фильм.
14.10 «Выйти победителями из боя злого...». Передача 2-я.
14.55 Новости.
17.30 Новости.
17.50 Сельский час.
18.50 Движение без опасности.
19.20 «Наука и техника». Киножурнал.
19.30 Спокойной ночи, малыши!
19.45 Чемпионат СССР по футболу. «Зенит» — «Динамо» (Киев). 2-й тайм.
20.30 Время.
21.00 «Парашютисты». Художественный фильм.

Четверг

27 НОЯБРЯ

РРЛ и I программа.

8.00 **II общесоюзная программа.**

Ашхабад.

12.05 Программа передач.
12.10 «Два дня в Артемовске». Телефильм.
12.30 Трудовое и профессиональное обучение. 9—10 кл. (т.).
13.00 Дневник хлопкоуборочной (т.).
13.10 Для вас, хлопкоробы! Песни на стихи Махтумкули.
13.50 Объявления.
13.55 Перерыв.
18.55 Программа передач.
19.00 Проблемы курортологии. Рассказывают участники выездной сессии научного совета АН ТССР.
19.45 «Где зимуют лебеди». Телефильм.
19.55 «Туркменистан».
20.10 Для вас, малыши! (т.).
20.30 Время.
21.10 «Туркменистан» (т.).
21.30 Для вас, хлопкоробы! Передача и концерт.
22.30 Впервые на экране Туркменского телевидения «Мужское воспитание» Худ. фильм.
23.45 Новости (т.).

II программа. Восток.

8.00 Время.
8.50 «Крутизна». Премьера док. телефильма.
9.10 Концерт ансамбля внутренних войск МВД СССР.
9.40 В мире животных.
10.40 Концерт Большого хора ЦТ и ВР и Государственного Малого симфонического оркестра СССР.
11.20 Новости.
14.00 Новости.
14.20 Док. фильмы.
15.00 Шахматная школа.
15.30 Фортепианные произведения Ф. Шопена.
16.00 «...До шестнадцати и старше».
16.45 Песни и танцы Раджастхана.
17.15 За словом — дело. «От эксперимента — к практике».
17.45 Наш сад.
18.15 Сегодня в мире.
18.30 Р. Газизов. «Моя мелодия».
19.00 Экран зарубежного фильма. «Пробуждение» (Индия).
20.30 Время.
21.10 «Наш дом». Тележурнал.
21.40 Концерт Государственного Оренбургского русского народного хора.
22.10 Сегодня в мире.

III программа. II общесоюзная программа.

8.00 Утренняя гимнастика.
8.15 «Подкова на счастье». Док. фильм.
8.35, 9.35 Природоведение. 4 кл.
8.55 «Автоматизация судопропуска в шлюзах». Науч.-попул. фильм.
9.05, 13.05 Испанский язык. 2-й год обучения.
9.55 «Лазеры». Науч.-попул. фильм.
10.05 Учащимся СПТУ. Обществоведение.
10.35, 11.35 Лирика М. А. Некрасова. 9 кл.
11.05 «Девятый вал». Науч.-попул. фильм.
12.05 Экран—учителю. Общая биология. 9 кл.
12.35 Культура Древней Индии.
13.35 «Вас ожидает гражданка Никанорова». Худ. фильм с субтитрами.
14.55 Новости.
17.30 Новости.
17.50 «Сибирь на экране». Киножурнал.
18.00 Итоги матча-реванша на первенство мира по шахматам Г. Каспаров — А. Карпов.
18.30 «Содружество». Тележурнал.
19.00 Ритмическая гимнастика.
19.30 Спокойной ночи, малыши!
19.45 «Сумской эксперимент». Док. фильм.
20.00 Музыкальный киоск.
20.30 Время.
21.10 Чемпионат СССР по хоккею. «Крылья Советов» — «Спартак» 2-й и 3-й периоды. В перерыве — Если хочешь быть здоров.

Пятница

28 НОЯБРЯ

РРЛ и I программа.

8.00 **II общесоюзная программа.**

Ашхабад.

12.05 Программа передач.
12.10 «Дорогие мои земляки». Телефильм.
12.30 География. 8 кл. Сельское хозяйство ТССР в XII пятилетке (т.).
13.00 Дневник хлопкоуборочной (т.).
13.10 Для вас, хлопкоробы! Передача и концерт. Повторно.
14.10 Шахматная школа (т.).
14.40 Новости экрана (т.).
15.40 Объявления.
15.45 «Что мешает ускорению». Об участии в экономическом эксперименте и проблемах социально-культурного развития рудника в Огланли.
16.25 Перерыв.
19.00 Программа передач.
19.05 «Город мой — любовь моя». Телефильм.
19.25 Мелиорация — ключ к изобилию. О проблемах внедрения научно-технического прогресса (т.).
19.55 «Туркменистан».
20.10 Для вас, малыши! (т.).
20.30 Время.
21.10 «Туркменистан» (т.).
21.30 Главное — дисциплина. Беседа «За круглым столом».
22.00 Республиканский телеконкурс. Выступление коллективов художественной самодеятельности Векиль-Базарского района.
22.45 Новости (т.).
22.50 «В ногу со временем». Телефильм.

II программа. Восток.

8.00 Время.
8.50 Ребятам о зверятах.
9.20 Украинские народные песни.
9.50 Мир и молодежь.
10.25 Романсы Н. Метнера поет народный артист РСФСР К. Плужников.
10.40 Новости.
14.00 Новости.
14.20 «Наследники традиций». Док. фильмы.
15.10 Русская речь.
15.40 «Рассказать об Албании...». Премьера документального фильма.
16.15 «Ансамбль «Пейар». Премьера фильма-концерта.
16.45 «Черный ход». Премьера документального фильма.
17.15 Русский музей. Портретная живопись первой половины XIX века.
17.45 «Содружество». Тележурнал.
18.15 Сегодня в мире.
18.30 Госприемка: проблема качества.
19.00 Народные мелодии.
19.15 «Зеркало сцены». Театральное обозрение.
20.30 Время.
21.10 Концерт звезд мирового балета. По окончании — Сегодня в мире.

III программа. II общесоюзная программа.

8.00 Утренняя гимнастика.
8.15 «Дорогие мои земляки...». Док. телефильм.
8.35, 9.35 Музыка. 3 кл. Передача 2-я.
9.05, 13.30 Английский язык. 1-й год обучения.
10.05 Учащимся СПТУ. Общая биология.
10.35, 11.35 География. 5 кл.
11.05 Мамина школа.
12.05 Русское искусство XVIII века. Архитектура.
12.35 Страницы истории.
14.00 «Ожерелье голубки». Науч.-попул. фильм.
14.15 Фридрих Энгельс. Страницы жизни.
15.00 Новости.
17.30 Новости.
17.50 «Весла на воду». Док. телефильм.
18.00 Из сокровищницы мировой музыкальной культуры. Ф. Шопен. Баллада № 3.
18.30 Клуб путешественников.
19.30 Спокойной ночи, малыши!
19.45 За безопасность движения.
19.50 Для всех и для каждого.
20.20 «Наследую...». Документальный фильм.
20.30 Время.
21.10 На экране — кинокомедия. «Временная работа». (Югославия).

Суббота

29 НОЯБРЯ

РРЛ и I программа.

8.00 **II общесоюзная программа.**

Ашхабад.

14.00 Программа передач.
14.05 Дневник хлопкоуборочной (т.).
14.10 «Возвращение куланов». Телефильм.
14.30 Объявления.
14.35 Для вас, хлопкоробы! Выступление коллективов художественной самодеятельности Векиль-Базарского района. Повторно.
15.25 «Вкус чурека». Телефильм.
15.45 «Курс — ускорение». Сельскому строительству — темпы и качество. Что позволило Ашхабадскому «Раймежколхозстрою» выйти из числа отстающих.
16.25 «Беташар», «В мире поющих узоров». Телефильм.
17.00 «Молодость». О научно-техническом творчестве молодежи республики. Повторно.
17.45 «Солнечная мозаика», «Дангарский дневник». Телефильмы.
18.20 Качество продукции — дело всенародное. О подготовке к государственной приемке и контролю за производством продукции на промышленных предприятиях республики (т.).
18.50 «Оби шифо». Телефильм
19.05 Школа профессий. О перестройке в работе полиграфии и издательств. В передаче принимает участие председатель Государственного комитета Туркменской ССР по делам издательств, полиграфии и книжной торговли Т. Амангельдыева (т.).
19.45 «Дары уральского леса». Телефильм.
19.55 «Туркменистан».
20.10 Для вас, малыши! (т.).
20.30 Время.
21.00 «Туркменистан» (т.).
21.20 «Яртыгулак». Сатирический тележурнал (т.).
21.50 Для вас, телезрители! Концерт по заявкам.
22.35 Новости (т.).
22.40 «Красный агитатор Трофим Глушков», Короткометражный худ. телефильм.

II программа. Восток.

8.00 Время.
8.50 «Четвертая четверть, или Формула жизни». Док. телефильм
9.00 АБВГДейка.
9.30 Дороги к прекрасному.
10.00 Для всех и для каждого.
10.30 Человек. Земля. Вселенная.
11.00 «Страна на Балканах». Встреча с Югославией.
12.00 «Разговор по существу». О социальных проблемах «двухсменки» на примере предприятий г. Харькова.
13.00 Родительский день — суббота.
14.30 Сегодня в мире.
14.45 Истории немеркнущие строки. «Волочаевские дни» Худ. фильм.
16.40 Очевидное—невероятное.
17.40 «Шесть Иванов — шесть капитанов». Мультфильм.
17.55 «Все любят цирк». Передача из Свердловска.
18.25 «Ягуар—1936». Премьера худ. телефильма (ПНР).
19.20 В субботу вечером. «Музыкальный ринг». Композитор А. Морозов и группа «Форум».
20.30 Время.
21.00 Чемпионат СССР по футболу. «Динамо» (Москва) — «Динамо» (Киев). 2-й тайм.
21.45 «Что? Где? Когда?». Телевикторина. По окончании — Новости.

III программа. II общесоюзная программа.

8.00 Утренняя гимнастика.
8.20 «Поэт и гитара». Премьера док. фильма.
8.30 Ритмическая гимнастика.
9.15 «Утренняя почта». Музыкальная передача.
9.45 Программа телевидения Армянской ССР.
11.05 Мировая художественная культура. М. П. Мусоргский.
11.50 «Право решать». Премьера худ. телефильма. 1-я и 2-я серии. «Туркменфильм».
14.00 Спортивная программа.
14.40 Москва. Большой зал консерватории. Концерт заслуженного артиста РСФСР Ю. Башмета.
16.30 Встреча с академиком Д. С. Лихачевым в Концертной студии Останкино.
18.00 «Арктика. Фантазия для трубы, оркестра и кинокамеры». Док. фильм
18.15 «Для вас, добрые люди». Концерт.
19.30 Спокойной ночи, малыши!
19.45 Народные мелодии.
20.00 Свободное время — дело общее.
20.30 Время.
21.00 «Любочка». Худ. телефильм.
22.10 Концерт фестиваля советской музыки. «Московская осень».

Воскресенье

30 НОЯБРЯ

РРЛ и I программа.

8.00 **II общесоюзная программа.**

Ашхабад.

13.20 Программа передач.
13.25 Дневник хлопкоуборочной (т.).
13.35 Красный галстук (т.). О пионерских делах республики.
14.05 «Земли священный уголок». Телефильм.
14.15 «Гитара, гитара». Музыкальная передача.
14.55 «Бухарские зарисовки». Телефильм.
15.15 Объявления.
15.25 Ашхабад и ашхабадцы. О развитии городского хозяйства города Ашхабада.
15.55 «Расул Гамзатов. Четки лет». Телефильм.
17.10 «Георгий Майборода». Телефильм.
18.05 «Однажды вечером». Проблемы организации досуга молодежи. Повторно.
18.50 Телефильм.
19.05 Программа передач.
19.10 Художник и время. Повторно.
19.55 «Туркменистан».
20.10 Для вас, малыши! (т.).
20.30 Время.
21.05 «Туркменистан (т.).
21.25 Телевидение выступило—нам не отвечают (т.).
21.40 Музыкальный экспресс. Передача 3-я.
22.35 Новости (т.).
22.40 «Дом у дороги». Фильм-концерт.

II программа. Восток.

8.00 Время.
8.45 Ритмическая гимнастика.
9.15 Тираж «Спортлото».
9.25 Будильник.
9.55 Служу Советскому Союзу!
10.55 «Утренняя почта». Музыкальная передача.
11.25 Клуб путешественников.
12.25 Музыкальный киоск.
12.55 Сельский час.
13.55 Здоровье.
14.40 Детский юмористический киножурнал «Ералаш».
14.50 Встреча в Концертной студии Останкино с членом-корреспондентом АПН СССР, доктором психологических наук Ш. А. Амонашвили.
16.20 В гостях у сказки. Мультфильмы.
17.45 Международная панорама.
18.30 Кубок европейских чемпионов по водному поло. Финал. «Динамо» (Москва) — «Шпандау-04» (Западный Берлин).
19.00 Кинопанорама.
20.30 Время.
21.05 «Играй, гармонь». Передача из Воронежа.
22.30 Спутник телезрителя.
23.00 Новости.

III программа. II общесоюзная программа.

8.00 На зарядку, становись!
8.15 Науч.-попул. фильм.
8.25 Мамина школа.
8.55 Концерт творческой молодежи.
9.30 Русская речь.
10.00 Концерт оркестра народных инструментов.
10.25 Программа телевидения Таджикской ССР.
11.25 Из сокровищницы мировой музыкальной культуры. А. Н. Скрябин. Третья симфония.
12.15 Мир и молодежь.
12.50 Рассказывают наши корреспонденты.
13.20 «Рожденная революцией». Худ. телефильм. Фильм 3-й. «В огне».
14.40 «Я не утратил прежний свет... А. Блок». Док. телефильм.
15.35 «Волшебный стрелок». Романтическая опера К. М. Вебера.
18.30 В мире животных.
19.30 Спокойной ночи, малыши!
19.50 Чемпионат СССР по баскетболу. Мужчины. «Строитель» — «Жальгирис».
20.30 Время.
21.05 По просьбам зрителей. «Лично известен». Худ. фильм.

НАШ АДРЕС: 744604, Ашхабад—ГСП, Атабаева, 20. Телефоны: зам. редактора— 2-36-84; ответственного секретаря — 5-16-77; ОТДЕЛОВ: комсомольской жизни и сельской молодежи; сектор «Комсомольского прожектора» — 2-27-35; сектор рабочей молодежи и социалистического соревнования — 2-27-35; пропаганды и агитации — 2-27-23; военно-патриотического воспитания и спорта; писем — 2-27-48; учащейся молодежи и студентов — 2-40-66; объявлений — 5-72-91; собственный корреспондент по Чарджоуской области (г. Чарджоу), тел. 3-52-47, собственный корреспондент по Марыйской области (г. Мары), тел. 3-52-47.

Формат А-2. Печать высокая. Объем 2 п. л. Тираж 22700 Газета выходит по вторникам, четвергам и субботам.

Зак—4007 Ашхабад, Атабаева, 20. Дом печати. 1 2 3 4 5 6 7 8 9 И — 01455