ТВ • ПОНЕДЕЛЬНИК, 1 декабря

ПЕРВЫЙ КАНАЛ

5.00 Новости.
5.05 «Доброе утро!»
9.00 Новости.
9.20 «Малахов +».
10.20 «Модный приговор».
11.20 «Контрольная закупка».
12.00 Новости.
12.20 **«УБОЙНАЯ СИЛА»**. Сериал
13.20 «Детективы».
14.00 Другие новости.
14.30 «Понять. Простить».
15.00 Новости.
15.20 **«ОГОНЬ ЛЮБВИ»**. Сериал
16.10 «Давай поженимся!»
17.10 «Федеральный судья».
18.00 Новости.
18.20 «Жди меня».
19.10 **«СЛЕД»**. Сериал
20.00 **«МОНТЕКРИСТО»**. Сериал
21.00 «Время».
21.30 **«НАСЛЕДСТВО»**. Сериал
22.30 «Александр Фатюшин. Последние 24 часа». Док. фильм
23.30 Новости.
23.50 «Познер».
0.50 «Гении и злодеи».
1.20 «Детективы».
1.45 **, 3.05 «САХАРА»**. Х/ф (США – Австралия, 1995 г.)
Фильм
Режиссер: Б. Тренчард-Смит. В ролях: Дж. Белуши, Э. Дэвид Ли, С. Уэстэуэй.
Северная Африка, 1942 год. После боев с армией немецкого генерала Роммеля от танкового батальона, в котором воюет герой Белуши, осталась только его любимая машина.
3.00 Новости.
3.30 **«2001 МАНЬЯК»**. Х/ф

РОССИЯ Тула

5.00 «Доброе утро, Россия!»
6.07 **, 6.35, 7.07, 7.35, 8.05, 8.30** «Местное время. Вести – Тула».
8.55 **«ГОСУДАРСТВЕННАЯ ГРАНИЦА»**. Х/ф
Фильм
10.45 «Вести. Дежурная часть».
11.00 «Вести».
11.30 «Местное время. Вести – Тула».
11.50 Мультфильмы.
12.25 **«ГОСУДАРСТВЕННАЯ ГРАНИЦА»**. Х/ф
Фильм
14.00 «Вести».
14.20 «Местное время. Вести – Тула».
14.40 **«ГОСУДАРСТВЕННАЯ ГРАНИЦА»**. Х/ф
Фильм
16.30 «Кулагин и партнеры».
17.00 «Вести».
17.30 «Местное время. Вести – Тула».
17.55 «Вести. Дежурная часть».
18.10 **«ЖЕНЩИНА БЕЗ ПРОШЛОГО»**. Сериал
Сериал
19.00 **«РОДНЫЕ ЛЮДИ»**. Сериал
Сериал
20.00 «Вести».
20.30 «Местное время. Вести».
20.45 «Спокойной ночи, малыши!»
21.00 **«БРАТЬЯ-ДЕТЕКТИВЫ»**. Сериал
Сериал
22.45 «Дежурный по стране». М. Жванецкий.
23.45 «Вести +».
0.05 «Честный детектив».
0.35 «Синемания».
1.05 «Дорожный патруль».
1.25 **«ТЕРНОВЫЙ ВЕНЕЦ»**. Х/ф
2.50 **«ОСИНОЕ ГНЕЗДО»**. Х/ф
Фильм
(Франция).
4.30 «Городок».

НТВ

6.00 «Сегодня утром».
8.50 Лотерея «Гослото».
9.00 «Кулинарный поединок».
10.00 «Сегодня».
10.25 «Чрезвычайное происшествие».
11.00 «Следствие вели...»
11.55 «Квартирный вопрос».
13.00 «Сегодня».
13.35 **«Я ТЕБЯ ОБОЖАЮ»**. Х/ф
15.30 «Чрезвычайное происшествие». Обзор.
16.00 «Сегодня».
16.30 **«ВОЗВРАЩЕНИЕ МУХТАРА»**. Сериал
Сериал
18.30 «Чрезвычайное происшествие». Обзор.
19.00 «Сегодня».
19.40 **«ГЛУХАРЬ»**. Сериал
21.40 «И снова здравствуйте!»
22.40 «Безумный день».
23.00 «Сегодня».
23.25 «Ты смешной!»
0.15 «Школа злословия». С. Захарова.
1.10 «Quattroruote».
1.45 **«КРИМИНАЛЬНЫЙ КВАРТЕТ»**. Боевик («Мосфильм», 1989 г.)
Фильм
Режиссер: А. Муратов. В ролях: Н. Караченцов, В. Стеклов, Б. Щербаков.
Следователь обнаруживает на торговой базе партию бракованной обуви. Вскоре у него похищают сына. И тогда он вместе с друзьями вступает в открытую борьбу с мафией...
3.30 «Преступление в стиле Модерн».
3.30 **«ДЕТЕКТИВ РАШ 4»**. Сериал (США).
Сериал
5.00 **«СКОРАЯ ПОМОЩЬ»**. Сериал (США).
Сериал

СТС Тула

6.00 **«ЗЕНА – КОРОЛЕВА ВОИНОВ»**. Сериал
Сериал
6.55 **, 13.00 «СМЕШАРИКИ»**. Мультсериал
7.00 **, 14.30 «ПРИКЛЮЧЕНИЯ ВУДИ И ЕГО ДРУЗЕЙ»**. Мультсериал
7.30 **, 17.00 «ПАПИНЫ ДОЧКИ»**. Сериал
Сериал
8.00 **, 20.00 «РЫЖАЯ»**. Сериал
Сериал
9.00 **, 18.30** Истории в деталях.
9.30 **«КТО В ДОМЕ ХОЗЯИН?»** Сериал
Сериал
11.00 **, 19.00 «МОЯ ПРЕКРАСНАЯ НЯНЯ»**. Сериал
Сериал
12.00 **, 17.30** «Не может быть!»
13.30 **, 0.00** Городские истории.
13.50 **, 0.20** Музыка на канале.
14.00 **«ТРАНСФОРМЕРЫ. КИБЕРТРОН»**. Мультсериал
15.00 **«СКУБИ И СКРЭППИ»**. Мультсериал
15.30 **«СТАЛЬНОЙ АЛХИМИК»**. Мультсериал
16.00 **«ДЖИНН ДОМА»**. Сериал
16.30 «Галилео».
21.00 **«РАНЕТКИ»**. Сериал
22.00 **«НОВЫЕ МУРАВЬИ В ШТАНАХ»**. Х/ф (Германия).
Фильм
23.40 **«6 КАДРОВ»**. Сериал
0.30 «Кино в деталях».
1.30 **«МОЯ КОМАНДА»**. Сериал
Сериал
3.00 **«О.С. – ОДИНОКИЕ СЕРДЦА»**. Сериал
Сериал
4.15 Музыка.

КУЛЬТУРА

7.00 Канал «Евроньюс».
10.00 **, 19.30, 23.30** «Новости культуры».
10.20 «В главной роли...»
10.40 **, 1.35** Программа передач.
10.50 **«АДМИРАЛ НАХИМОВ»**. Х/ф
Фильм
12.20 «Линия жизни».
13.15 «Мой Эрмитаж».
13.40 105 лет со дня рождения Михаила Царева.
14.20 **«ДЕТИ ВАНЮШИНА»**. Спектакль, ч. 1.
Фильм
15.30 «Засадный полк». «Маргарита Алигер».
16.00 **«НОВЫЕ ПРИКЛЮЧЕНИЯ МЕДВЕЖОНКА ПАДДИНГТОНА»**. Мультсериал
16.25 **«МАГНА АУРА»**, 4-я серия. Х/ф
Фильм
16.50 «Наедине с природой». Док. сериал
17.20 «Пленницы судьбы».
17.50 «Диоген». Док. фильм
18.00 «Глиняный город». Док. фильм
18.15 «Достояние республики».
18.30 «Блокнот».
19.00 «Ночной полет».
19.55 **, 1.40** «Империи из камня», 1-я серия. Док. сериал
20.45 «Правдивая история киномузыки». Док. сериал
21.15 «Абрам да Марья». Док. фильм
22.05 «Константин Леонтьев и Лев Толстой».
22.35 «Тем временем».

ТНТ Тула

6.00 **«МОЕ ВТОРОЕ «Я»**, 87-я серия. Сериал
Сериал
6.55 «Глобальные новости».
7.00 **, 19.00** «Такси».
7.30 **, 8.20, 19.50, 0.35** ТулаLive.
7.40 Мультфильм.
8.00 **, 0.15** «Тула. Инструкция по применению».
8.30 «Cosmopolitan».
9.30 **«ГУМАНОИДЫ В КОРОЛЕВЕ»**. Сериал
Сериал
10.00 **«ЖЕНСКАЯ ЛИГА»**. Сериал
10.30 **, 13.30, 18.00, 20.00** **«СЧАСТЛИВЫ ВМЕСТЕ»**. Сериал
Сериал
11.00 **«ГУБКА БОБ КВАДРАТНЫЕ ШТАНЫ»**, 1-я серия. Мультсериал
11.30 **«ШОУ РЕНА И СТИМПИ»**, 20-я серия. Мультсериал
12.00 **«ОХ, УЖ ЭТИ ДЕТКИ!»**, 54-я серия. Мультсериал
12.30 **« ПРИКЛЮЧЕНИЯ ДЖИММИ НЕЙТРОНА, МАЛЬЧИКА-ГЕНИЯ»**, 44-я серия. Мультсериал
13.00 **«КРУТЫЕ БОБРЫ»**, 34-я серия. Мультсериал
14.00 «Лови удачу!» Интерактивная игра
14.30 **, 21.00, 23.45, 2.00** «Дом 2».
16.00 **«В ОСАДЕ 2: ТЕМНАЯ ТЕРРИТОРИЯ»**. Боевик (США).
Фильм
18.30 **, 20.30 «УНИВЕР»**. Сериал
19.30 «Крутящий момент». Автомобильная программа
22.00 **«НЯНЬКИ»**. Комедия (США).
0.50 «Убойная лига».
2.55 «Необъяснимо, но факт».

ТВ ЦЕНТР

6.00 «Настроение».
7.00 «Настроение. Тула».
8.30 **,18.15, 18.50** «История государства Российского».
8.35 **«МЕРСЕДЕС УХОДИТ ОТ ПОГОНИ»**. Х/ф
Фильм
10.10 Мультфильмы.
11.10 **, 15.10, 17.50** «Петровка, 38».
11.30 **, 14.30, 17.30, 19.50, 20.30** «События».
11.45 «Постскриптум».
12.55 **«ХЛЕБ. ДЕНЬГИ. ПИСТОЛЕТ»**. Сериал
Сериал
13.25 «В центре событий».
14.45 «Деловая Москва».
15.30 **«ГЛАВНЫЙ ПОДОЗРЕВАЕМЫЙ»**. Сериал
Сериал
16.30 «Кельты». Док. фильм
18.20 Мультфильм.
19.00 «События. Тула» с субтитрами.
19.25 «Свое мнение».
19.35 «Отличные новости».
19.55 «Реальные истории».
21.05 **«АЛЕКСАНДРОВСКИЙ САД 2»**. Сериал
Сериал
22.00 «В центре внимания». «Угнать миллион».
22.50 «Момент истины».
23.45 «События. 25-й час».
0.20 «Ничего личного». Образ милиционера.
1.05 «Про регби».
1.40 **«НЕМЕЗИДА»**. Х/ф
3.10 **«КРУГ ВТОРОЙ»**. Х/ф
4.40 «Ирина Скобцева. Счастливая женщина». Док. фильм

БИБИГОН

4.30 **, 9.30, 18.30 «ТИХИЕ ТРОЕЧНИКИ»**, 1-я серия. Х/ф
Фильм
5.35 **, 7.55, 10.35, 16.25, 19.35** Мультфильм.
6.15 **, 7.00, 8.15** «Зарядка с чемпионом».
6.35 **, 11.10, 20.15 «ЯКАРИ»**. Мультсериал (Франция).
6.45 **, 12.25** «Путешествие».
7.15 **, 12.00, 20.40 «ФАРХАТ – ПРИНЦ ПЕРСИИ»**. Мультсериал (Италия).
7.45 «Мастер спорта».
8.30 **, 11.20 «СКАЗКИ НАРОДОВ МИРА»**. Мультсериал
8.40 **, 11.45, 15.45** «Академия художеств».
9.00 **, 15.20, 21.05 «ПИРАТСКИЕ ОСТРОВА»**. Сериал
Сериал
11.35 «Забавная наука».
12.40 «Есть такая профессия».
13.10 **, 18.00** Викторина.
13.35 **, 17.20, 22.20** «Говорим без ошибок».
13.50 **, 22.35** «Нарисованные и100рии».
14.00 **, 21.30 «СТАРШЕКЛАССНИКИ»**. Сериал
Сериал
14.55 **, 22.50 «15:0»**. Сериал
16.00 **«НОВЫЕ ПРИКЛЮЧЕНИЯ МЕДВЕЖОНКА ПАДДИНГТОНА»**. Мультсериал
16.50 **, 23.40** «Наедине с природой». Док. сериал
17.30 Лекции «История России».
20.30 «Спокойной ночи, малыши!»

РЕН ТВ Тула

6.00 **«У НАС ВСЕ ДОМА»**. Сериал
Сериал
6.35 **, 12.00, 5.10** «Вьетнам: путешествие в страну девяти драконов». Док. фильм, ч. 1.
7.00 **, 19.00** «Выжить в мегаполисе».
7.30 **, 13.00** «Званый ужин».
8.30 **, 21.00 «СОЛДАТЫ. НОВЫЙ ПРИЗЫВ»**. Сериал
Сериал
9.30 **, 12.30, 16.30, 23.30** «24».
10.00 **, 18.00** «В час пик».
11.00 «Час суда».
13.45 **«ВОИНЫ ДЖУНГЛЕЙ»**. Боевик (Таиланд).
Фильм
16.00 «Пять историй»: «Куба либре дерный коктейль».
17.00 **«ЖЕНЩИНЫ-УБИЙЦЫ»**. Сериал (Аргентина).
Сериал
19.30 «Тульская Служба Новостей».
19.45 «Экстремальный протокол».
20.00 **«NEXT 2»**. Сериал
22.00 **, 4.15** «Громкое дело»: «Конвейер смерти».
23.00 «Вечер с Т. Кеосаяном».
0.00 «Тульская Служба Новостей».
0.15 «Военная тайна».
1.15 «Звезда покера».
1.45 **«БРАТЬЯ-БАНДИТЫ»**. Боевик (США).
Фильм
3.45 «Дальние родственники».
5.35 Ночной музыкальный канал.

ТВ-3

6.00 **, 8.30** Мультфильм.
7.00 **«КОТ ПО ИМЕНИ ИК»**. Мультсериал
7.30 **«ЧЕРЕПАШКИ-НИНДЗЯ»**. Мультсериал
8.00 **«МОГУЧИЕ РЕЙНДЖЕРЫ. МИСТИЧЕСКАЯ СИЛА»**. Мультсериал
8.55 **, 9.55, 13.55, 14.55** Астропрогноз.
9.00 **«АНГЕЛ»**, 52-я серия. Сериал
10.00 «Исторический детектив». Док. фильм
12.00 **«УДИВИТЕЛЬНЫЕ ИСТОРИИ»**, 20-я и 21-я серии. Сериал
Сериал
13.00 **«ЗВЕЗДНЫЙ КОРАБЛЬ «ГАЛАКТИКА»**. Сериал
Сериал
14.00 «Городские легенды. Фортуна для избранных». Док. фильм
15.00 **«АНГЕЛ»**, 52-я серия. Сериал
16.00 **«ГОРОД ПРИШЕЛЬЦЕВ»**, 55-я серия. Сериал (США).
Сериал
17.00 **«ЗВЕЗДНЫЙ КОРАБЛЬ «ГАЛАКТИКА»**. Сериал
Сериал
18.00 **«ОХОТНИКИ ЗА ЧУЖИМИ»**, 16-я серия. Сериал
Сериал
19.00 **«ГОВОРЯЩАЯ С ПРИЗРАКАМИ»**, 53-я серия. Сериал
Сериал
20.00 «Тайные знаки». Док. фильм
21.00 «Балтийский мятеж». Док. фильм
22.00 **«ЧЕРНЫЙ ВОРОН»**, 28-я серия. Сериал
Сериал
23.00 **«КАРА»**. Х/ф
1.00 **«ОХОТНИКИ ЗА ЧУЖИМИ»**, 15-я серия. Сериал
Сериал

ДОМАШНИЙ

6.30 «Уроки осторожности», «Уроки хорошего поведения».
7.00 **, 20.30** Домашние сказки.
7.30 **«СЧАСТЛИВЧИКИ»**. Сериал (Великобритания).
Сериал
8.00 **, 15.00** Судебные страсти.
9.00 **, 16.00** «Дела семейные».
10.00 **«МАЧЕХА»**. Сериал
11.00 «Городское путешествие». Большая Никитская.
11.30 **, 18.00** «Женская правда».
12.00 **, 1.20** День на «Домашнем». Вся правда о здоровье.
13.00 **«ДОБРОЕ УТРО»**. Комедия
14.45 Улицы мира.
17.00 **, 4.05 «БЕДНАЯ НАСТЯ»**. Сериал
Сериал
18.30 **«ТЫ – МОЯ ЖИЗНЬ»**. Сериал
Сериал
19.30 **«ВО ИМЯ ЛЮБВИ»**. Сериал
Сериал
21.00 **, 4.45 «НЕ РОДИСЬ КРАСИВОЙ»**. Сериал
Сериал
22.00 **«ОНА НАПИСАЛА УБИЙСТВО»**. Сериал **«3:0, вы проиграли»**. (США).
Сериал
23.00 **«МОЯ ЖЕНА МЕНЯ ПРИВОРОЖИЛА»**. Сериал
Сериал
23.30 **«ВАЛЕНТИН И ВАЛЕНТИНА»**. Мелодрама
Фильм
2.20 **«ДВА ЛИЦА СТРАСТИ»**. Сериал
Сериал
3.15 **«БЕЛИССИМО»**. Сериал (Бразилия).
Сериал
5.30 Музыка.

ДОМ КИНО

4.00 **«ЗМЕЕЛОВ»**. Х/ф
5.30 **«ОТЕЛЬ «ЭДЕМ»**. Комедия
7.15 **«СХВАТКА В ПУРГЕ»**. Триллер
Фильм
8.40 Кинороман **«СОКРАТ»**.
10.30 **«БОГАТАЯ НЕВЕСТА»**. Комедия
Фильм
12.00 **«ПЯТЫЙ УГОЛ»**, 5-я серия. Сериал
Сериал
12.50 **«ЗАВЕЩАНИЕ»**. Мелодрама
Фильм
14.20 **«ВЕСЕЛЫЕ РЕБЯТА»**. Х/ф («Мосфильм», 1934г.)
Фильм
Режиссер: Г. Александров. В ролях: Л. Утесов, Л. Орлова, М. Стрелкова, Е. Тяпкина, Ф. Курихин.
Рассказ о том, как талантливый музыкант Костя стал дирижером джазового оркестра, а домработница Анюта – певицей.
15.50 **«ПЯТЬ ДНЕЙ ОТДЫХА»**. Мелодрама
Фильм
17.20 **«БЕРЕГА»**. Комедия
18.40 **«34-Й СКОРЫЙ»**. Х/ф
20.00 **«ПЯТЫЙ УГОЛ»**, 6-я серия. Сериал
Сериал
20.50 **«НЕ ГОРЮЙ!»** Трагикомедия
Фильм
22.20 **«ШОУ ДЛЯ ОДИНОКОГО МУЖЧИНЫ»**. Мелодрама
Фильм
0.00 **«ПРОТИВ ТЕЧЕНИЯ»**. Х/ф
1.10 **«АЛЫЕ ПАРУСА»**. Х/ф
2.35 Кинороман **«ГОЛУБОЙ ПОРТРЕТ»**.
Фильм

LIFE

6.05 «Человек, который мечтает». Док. фильм
7.00 **, 8.55** Мультфильм.
7.05 «Слава и опала Федота Шубина». Док. фильм
7.30 **, 8.45, 9.20, 10.35, 11.30, 12.25, 13.30, 15.25, 17.30, 19.30, 20.35** Музыка.
7.35 **, 9.25, 11.35, 13.35, 15.35, 17.35, 19.35, 21.35, 23.35** TV-shop.
8.00 **«ПРАВОЕ ДЕЛО»**. Сериал
8.50 «Выпьем чаю».
9.05 **, 18.40** «Отчего и почему».
9.55 «Иов многострадальный». Док. фильм
10.40 «Официальные правила футбола».
11.05 «Страсти по насекомым».
12.00 «Небо в алмазах».
12.30 **, 18.35, 20.10** Мультфильм.
12.40 **«МОРЕ ДУШ»**. Сериал
14.05 «Экспедиция вокруг света: три в одном».
15.00 «Секретный кинематограф». Док. фильм
16.00 «Серые разбойники». Док. фильм
17.00 **, 23.10** «Изюминка».
17.25 **, 23.00** «Роскошные отели мира».
18.05 «Жить – хорошо!»
18.55 «Природные лекарства».
19.05 «В отрыв!»
20.45 «60-ые. Десятилетие «Beatles». Док. фильм
20.00 «Хочу все знать».
22.05 «Заграница».
22.30 «Богатые и знаменитые».

NATIONAL GEOGRAPHIC

6.00 Мегазаводы: Вертолеты «Апач».
7.00 Спасение Парфенона.
8.00 Суперсооружения древности: Шартрский собор.
9.00 Животные – как мы: Язык.
10.00 **, 15.00** Секреты истории: Эксперименты ЦРУ.
11.00 **, 16.00** Расследования авиакатастроф: Все двигатели отказали!
12.00 Мегазаводы: Катерпиллер.
13.00 **, 20.00** Секунды до катастрофы: Авария на Чернобыльской АЭС.
14.00 С точки зрения науки. Дело о планете Земля: Лох-Несс.
17.00 Охота на охотника: Атака в Заполярье.
18.00 Город собак: Изгои.
19.00 Труднейший в мире ремонт: Мирный атом.
21.00 **, 3.00** Мегазаводы: BMW.
22.00 **, 1.00, 4.00** Мастера боя: Спецназ.
23.00 **, 2.00** Самая суровая тюрьма Австралии.
0.00 Секунды до катастрофы: «Курск».
5.00 Самая суровая тюрьма Австралии.

EXPLORER

7.00 **, 13.00** «Экстремальный проект». Док. сериал (США).
7.30 **, 13.30** «Немыслимые изобретения». Док. сериал (Канада).
8.00 **, 14.00** «Побег в Легион». Док. сериал (Великобритания).
9.00 **, 15.00** «Чудеса тюнинга». Док. сериал (США).
9.30 **, 15.30** «Военный корабль». Док. фильм (США).
10.00 **, 16.00** «Дрэгстер против дрэгстера». Док. сериал (Канада).
11.00 **, 17.00** «Искусство грабежа». Док. сериал (Великобритания).
12.00 **, 18.00** «Секреты английского спецназа». Док. сериал (Великобритания).
19.00 «Наука о спорте». Док. сериал (США).
20.00 «Экстремальное спасение: огонь, лед и море». Док. сериал (Франция).
21.00 «Секретные материалы НАСА». Док. сериал (США).
22.00 **, 22.30** «Охотники за наградами» – наемная полиция Америки». Док. сериал (Великобритания).
23.00 «Дневники смерти». Док. сериал (Великобритания).
23.30 «Судебные медики Лос-Анжелеса». Док. сериал (США).
0.00 «Правда об убийстве». Док. сериал (Великобритания).

DISCOVERY

6.00 Махинаторы: Порше, ч. 1.
6.25 Дерзкие проекты: Разумный туннель в Малайзии.
7.20 Американские колымаги: Создание крутняка, ч. 2.
8.15 Как это работает.
9.10 Помешанные на трюках: Прыжок в костюме-парашюте.
9.40 Огромные машины: Амфибии.
10.05 Разрушители легенд: Звонок на мобильник – и заправка в воздухе.
11.00 Пятая передача.
11.55 Американские колымаги: Создание крутняка, ч. 3.
12.50 Эверест: За гранью возможного: Зона смерти.
13.45 Грязная работенка: Сталевар.
14.40 Махинаторы: Порше, ч. 2.
15.05 **, 1.00** Помешанные на трюках: На байдарке по водопаду Эл Салто.
15.35 **, 1.25** Огромные машины: Электропоезда.
16.00 **, 3.45** У Лудольфов на свалке.
17.00 **, 4.40** Как это работает.
18.00 **, 2.50** Американский чоппер: Байрон Нельсон, ч. 1.
19.00 **, 5.05** Разрушители легенд: Поддон с кирпичами.
20.00 Грязная работенка: Покраска мостов.
21.00 **, 1.55** Смертельный улов: На грани.
22.00 Выжить любой ценой: Панама.
23.00 Оружие будущего: Передовая.
0.00 Головоломы, 12-я серия.

ANIMAL PLANET

8.00 **, 18.00** СОС дикой природы, 6-я серия.
8.30 **, 18.30** Ветеринары-стажеры: Лицом к лицу с неведомым.
9.00 Самые забавные животные планеты.
10.00 **, 20.00** Ветеринарная скорая помощь, 28-я серия.
10.30 **, 20.30** Шамвари: Жизнь на воле, 1-я серия.
11.00 Полиция Хьюстона – отдел по защите животных, 1-я серия.
12.00 Жизнь на конюшне.
13.00 Улица лемуров: Заморские страны. Друг в беде.
14.00 Лицом к лицу с белым медведем.
15.00 Разрушители стереотипов.
15.30 Самые забавные животные планеты, 2-я серия.
16.00 Самый лучший пес.
17.00 Дело мастера боится: Фото на обложку.
19.00 Финикс: Скорая ветеринарная помощь: Игривый щенок.
21.00 **, 3.00** Разрушители стереотипов, 6-я серия.
21.30 **, 3.30** Самые забавные животные планеты, 3-я серия.
22.00 **, 4.00** СОС дикой природы.
23.00 **, 5.00** Рай для шимпанзе: 8 малышей Юджина. Миссия невозможна: Кого выберет Юджин?
0.00 **, 6.00** Медвежий заповедник.
0.30 **, 6.30** Отдел защиты животных – Южная Африка.
1.30 **, 7.30** Ветеринарная скорая помощь, 48-я серия.

TRAVEL CHANNEL

8.00 **, 17.00, 0.00** Всемирный путешественник.
9.00 Походы в мир дикой природы.
9.30 Экстремальные путешествия. Вертикальный сиртаки – Греция.
10.00 Землепроходцы.
10.30 Такси за 100$. Стамбул.
11.00 **, 16.00** Рабочий отпуск.
12.00 Путешествия по местам виноделия – Австралия.
12.30 Вкус Перу. Юг.
13.00 **, 20.00, 3.00** Всемирный путешественник.
14.00 Лучшие автопутешествия.
14.30 **, 1.00** Бушующая планета.
15.00 Первозданный мир.
15.30 Жаждущий странник.
18.00 Землепроходцы.
18.30 Хит-парад достопримечательностей Индии.
19.00 Пан-Азия. Гонконг.
19.30 Жаждущий странник. Правила приготовления яблочного сидра – Коннектикут.
21.00 **, 5.00** Навстречу искусству. Мехико.
21.30 **, 5.30** Путешествия по местам виноделия – Австралия.
22.00 **, 6.00** Путешествие со вкусом.
22.30 **, 2.00, 6.30** Путешествия 2008. Декабрь.
23.00 **, 7.00** Планета еды. Ливан.
1.30 Лучшие автопутешествия.
2.30 Жаждущий странник.
4.00 Планета еды. Скандинавия.

РОССИЯ-СПОРТ

4.40 Футбол. Чемпионат Италии. «Интер» – «Наполи».
6.45 , **9.00, 13.20, 18.20, 21.50, 1.05** «Вести-спорт».
7.00 , **8.15** «Зарядка с чемпионом».
7.15 **«ФАРХАТ – ПРИНЦ ПЕРСИИ»**. Мультсериал
7.45 «Мастер спорта».
7.55 Мультфильмы: **«Маша и волшебное варенье»**, **«Случай на болоте»**.
8.30 «Путь Дракона».
9.10 «Вести-спорт. Местное время».
9.15 Скелетон. Кубок мира.
11.45 «Футбол России». Итоги сезона.
13.30 Баскетбол. NBA. «Хьюстон» – «Сан-Антонио».
15.55 Хоккей. КХЛ. Открытый чемпионат России. «Авангард» (Омская область) – «Барыс» (Астана).
18.35 , **1.15** Автоспорт. ЧМ по ралли. «Ралли Великобритании». Пролог.
19.10 «Рыбалка с Радзишевским».
19.25 Хоккей. КХЛ. Открытый чемпионат России. «Динамо» (Москва) – «Металлург» (Магнитогорск).
22.15 «Самый сильный человек». Командный ЧМ по силовому экстриму.
23.10 «Неделя спорта».
0.10 Чемпионат Австралии по спортивному покеру.
1.45 Баскетбол. Чемпионат России. Мужчины. ЦСКА – «Динамо» (Москва).
3.25 «Летопись спорта». Советский баскетбол выходит на международную арену.

ПЯТЫЙ КАНАЛ

6.00 «Утро на Пятом».
9.30 , **12.30, 15.30, 18.30, 21.30** «Сейчас».
9.40 «Танцующие медведи». Док. фильм
10.10 «Приключение в Гоби». Док. фильм
10.45 «Тегеранский лабиринт. Сталин, Черчилль, Рузвельт», ч. 2. «Союз, который был». Док. фильм
11.40 , **12.45** «Моя планета».
13.40 , **15.50** **«ТАЛАНТЛИВЫЙ МИСТЕР РИПЛИ»**. Триллер (США, 1999 г.)
Режиссер: Э. Мингелла. В ролях: М. Деймон, Г. Пэлтроу, Дж. Лоу.
Фильм снят по роману Патриции Хайсмит. Тома Рипли посылают в Италию, чтобы он нашел и уговорил вернуться домой Дики Гринлафа, сына миллионера...
16.55 , **18.00, 21.00** «Экстренный вызов 112».
17.00 «Открытая студия».
19.00 «Утраченные миры». Док. сериал
20.00 «Ленинградское дело. Убить секретаря». Док. фильм
22.00 «Сейчас о спорте».
22.15 «Живая история». Док. сериал «Русский рок». Фильм 1.
23.15 **«МАЛЕНЬКИЙ АПОКАЛИПСИС»**. Комедия
1.30 **«УБОЙНЫЙ ОТДЕЛ»**. Сериал
2.30 **«КОРОЛЬ ЛИР»**. Х/ф

ЗВЕЗДА

6.00 «Век полета. История покорения воздуха человеком». Док. сериал
7.00 «ЦСКАйф».
7.30 , **16.15** **«БИТВА ЗА МОСКВУ»**. Фильм 1. **«Агрессия»**, 1-я серия. Х/ф
9.00 , **13.00, 16.00, 18.00, 22.00** Новости.
9.15 «Просто экономика».
9.35 **«БАРМЕН ИЗ «Золотого якоря»**. Х/ф
11.15 **«ПОСЛЕДНИЙ БРОНЕПОЕЗД»**, 5 и 6-я серия. Х/ф
13.15 «Новая Россия. Начало». Док. сериал
14.00 «Дороже золота».
14.15 **«СТАРЫЕ ДОЛГИ»**. Х/ф
18.30 **«НОЖ В ОБЛАКАХ»**, 1-я серия. Х/ф
19.40 **«ПРАВО НА ВЫСТРЕЛ»**. Х/ф
21.15 «Большой репортаж».
22.30 **«КАМЕНСКАЯ»**. Х/ф
23.30 «Звездный вечер с О. Шелест и А. Комоловым».
0.00 **«СЛУЖБА РАССЛЕДОВАНИЙ»**, 1-я серия. Х/ф (Франция).
1.10 «Товарищ командир».

Профилактика.

1.45 **«БОРИС ГОДУНОВ»**. Х/ф
4.10 «Черноморские пираты XX века». Док. фильм
4.50 «1000 побед над смертью» из цикла «Без грифа «Секретно» 2». Док. фильм
5.20 **«ТРИДЦАТЬ СЛУЧАЕВ МАЙОРА ЗЕМАНА»**, 29-я серия. Х/ф, ч. 1.

ДЕТСКИЙ КАНАЛ

0.00 , **11.50** «Рукастики».
0.15 , **0.55, 2.10, 3.55, 5.20, 8.20, 8.55, 9.55, 11.25, 18.15, 20.35, 21.55, 23.20** «100 бутербродов».
0.20 **«ЛЕГЕНДА О СПЯЩЕЙ КРАСАВИЦЕ»**. Мультсериал
0.45 Мультфильм.
1.00 **«АРАБЕЛЛА – ДОЧЬ ПИРАТА»**. Х/ф
2.15 , **8.05, 14.10, 20.15** **«ПРИКЛЮЧЕНИЯ РЕКСА»**. Мультсериал
2.50 «Никитинские встречи».
3.00 , **9.00, 15.00, 21.00** **«МУДРОСТЬ ГНОМОВ»**. Мультсериал
4.00 , **22.00** **«ДВЕНАДЦАТЬ МЕСЯЦЕВ»**. Х/ф
5.30 , **23.30** **«НОВЫЕ ПРИКЛЮЧЕНИЯ ЛЭССИ»**. Сериал
5.50 «Веселые шнурки».
7.00 **«ПРИКЛЮЧЕНИЯ ПЕТРОВА И ВАСЕЧКИНА»**. Х/ф
8.35 «Танцы народов мира».
10.00 **«ДВЕНАДЦАТЬ МЕСЯЦЕВ»**, 2-я серия. Х/ф
11.30 **«НОВЫЕ ПРИКЛЮЧЕНИЯ ЛЭССИ»**. Сериал
13.00 **«ПРИКЛЮЧЕНИЯ ПЕТРОВА И ВАСЕЧКИНА»**. Х/ф
15.35 , **18.55** «Азбука».
15.40 **«ПРИКЛЮЧЕНИЯ НЕЗНАЙКИ И ЕГО ДРУЗЕЙ»**. Мультсериал
15.55 , **20.10** «Цифры».
16.00 **«В ПОИСКАХ КАПИТАНА ГРАНТА»**, 1-я серия. Х/ф
17.30 **«НОВЫЕ ПРИКЛЮЧЕНИЯ ЛЭССИ»**. Сериал
19.00 **«ВЫШЕ РАДУГИ»**. Х/ф

ДЕТСКИЙ МИР

6.00 , **10.00, 14.00** **«Веселые картинки»**. Мультфильм
6.05 , **10.05, 14.05** **«СТРАННЫЕ ВЗРОСЛЫЕ»**. Киноповесть
7.20 , **11.20, 15.20** **«КАРЛСОН ВЕРНУЛСЯ»**. Мультсериал. Фильм 2.
7.40 , **11.40, 15.40** **«Золушка»**. Мультфильм
8.00 , **12.00** **«УМНЫЕ ВЕЩИ»**, 2-я серия. Фильм-сказка
9.05 , **13.05** **«Братья Лю»**. Мультфильм
9.35 , **13.35** Мультфильмы: **«Лебеди»**, **«Бабья работа»**.
16.00 Мультфильмы: **«Лошарик»**, **«Подземный переход»**, **«Шутки»**.
16.40 **«НАШ ДРУГ ПИШИ-ЧИТАЙ»**. Мультсериал, вып. 1.
16.50 **«Василиса Микулишна»**. Мультфильм
17.10 Мультфильмы: **«Тимошкина елка»**, **«Друзья-товарищи»**, **«Незнайка учится»**.
18.00 **«КАМЕННЫЙ ЦВЕТОК»**. Фильм-сказка
19.20 **«Поморская быль»**. Мультфильм
19.30 Мультфильмы: **«Веселая карусель»** №2, **«Два жадных медвежонка»**.

МИР

5.55 Афиша.
6.00 , **7.00, 8.00, 9.00, 10.00, 11.00, 12.00, 13.00, 14.00, 15.00, 16.00, 17.00, 18.00, 19.00, 20.00, 21.00, 22.00, 23.00, 0.00, 1.00, 2.00** Новости Содружества.
6.05 , **7.05, 8.05, 2.05, 3.30** Содружество live.
6.30 «Женский журнал».
7.35 «Удачная покупка».
7.45 «Тик-так».
8.30 , **20.30** «Общий интерес».
9.05 , **2.30** «Подводная одиссея команды Кусто». Док. сериал
10.05 «Вместе».
11.05 **«Я ВАМ БОЛЬШЕ НЕ ВЕРЮ»**. Х/ф
13.05 , **0.20** **«ПОСЛЕДНИЙ ВИЗИТ»**. Х/ф
15.05 **«РЭДВОЛЛ»**. Мультсериал
15.30 **«РОБИН ИЗ ШЕРВУДА»**. Сериал
16.20 «Странные жилища». Док. сериал
16.55 «Билет на сегодня».
17.05 , **5.00** «Час суда. Дела семейные».
18.05 **«ЛЮБОВЬ КАК ЛЮБОВЬ»**. Сериал
19.20 Акценты.
19.30 **«ЛИЧНАЯ ЖИЗНЬ ОФИЦИАЛЬНЫХ ЛИЦ»**. Сериал
21.05 «Слово за слово».
22.20 , **4.00** **«БЛИЗНЕЦЫ»**. Сериал
23.30 «Кома – это правда». Док. фильм

7-ТВ

5.00 – **4.00** 7 Новостей. Каждый час.
5.05 , **14.05** X-treme 99,9.
6.05 , **20.05** Мир свободного спорта.
6.35 , **8.05** Музыкальный трек.
7.05 **«15:0»**. Сериал
8.20 Предельная глубина.
8.35 Вокруг света на «Палладе».
9.05 Бразильский футбол.
9.35 Диагноз: горы.
10.05 , **16.20, 21.05** NBA Li-e!
10.20 , **16.05, 21.20** NHL.
10.35 Off-Road Dri-e.
11.05 Total Регби.
11.35 Под водой с...
12.05 , **17.35, 18.05** Диалоги о рыбалке.
12.20 Настольный хоккей.
12.35 Настольный футбол.
13.05 Rally Action.
13.35 Клуб покорителей пространства.
14.35 Планета рыбака.
15.05 Мини-футбол. Чемпионат России. Спартак-Щелково – ВИЗ-Синара (Екатеринбург).
16.35 Охота в Новом Свете.
17.05 Экстрим: начало века.
18.20 Классика: Премьер-лига.
19.05 Slamball.
20.35 , **23.35** Бундеслига.
21.35 Ралли-рейды России.
22.05 Футбол. Кубок Англии. Обзор.
22.35 Outrageous and Courageous.
23.05 Каскадеры.
0.05 Дартс: World Match Play Darts.
1.05 «Ночной выигрыш».

ДТВ

6.00 «Удачное утро».
6.55 Музыка.
7.00 «Телемагазин».
7.30 , **7.40, 7.55, 8.10** Мультфильм.
8.30 , **12.30** «Осторожно, Модерн 2!»
9.00 , **20.30, 0.00** «Состав преступлений».
9.30 , **13.30** **«КОМИССАР РЕКС»**. Детектив
10.30 **«ПИСТОЛЕТ С ГЛУШИТЕЛЕМ»**. Х/ф (Россия, 1993 г.)
Режиссер: В. Ховенко. В ролях: С. Юрский, В. Винокур, Е. Весник.
Из психушки бегут двое: Боб, считающий себя шпионом, и Джек, до полуночи ведущий себя как мужчина, а затем как женщина. Некто отправляет их на воздушном шаре в Россию.
13.00 , **21.00** «Вне закона».
14.30 , **21.30** **«БЕЗМОЛВНЫЙ СВИДЕТЕЛЬ 2»**. Детектив
15.00 , **22.00** **«CSI: МЕСТО ПРЕСТУПЛЕНИЯ ЛАС-ВЕГАС 8»**. Детектив
16.00 , **23.00** **«ЗАКОН И ПОРЯДОК: СПЕЦИАЛЬНЫЙ КОРПУС 7»**. Детектив
17.00 **«10,5»**. Детектив
19.00 Реалити «Брачное чтиво».
19.30 , **1.00** **«БЕЗ СЛЕДА 2»**. Детектив
0.30 Автоновости «Карданный вал +».

TV-1000

4.00 , **22.00** **«ДВОЙНОЙ ФОРСАЖ»**. Боевик (Германия – США).
5.50 **«ВЕТЕР, КОТОРЫЙ КАЧАЕТ ВЕРЕСК»**. Драма (Ирландия – Великобритания).
8.00 **«СЕРДЦЕЕДКИ»**. Комедия (США).
10.00 **«НАЦИЯ ПРОЗАКА»**. Драма (Германия – США).
11.30 **«НИГДЕ В АФРИКЕ»**. Драма (Германия).
13.50 **«ГОРИЛЛЫ В ТУМАНЕ»**. Драма (США).
16.00 **«УДАР ПО ВОРОТАМ 2: РАЗБИВАЯ ЛЕД»**. Комедия (США).
18.00 **«СБЕЖАВШАЯ НЕВЕСТА»**. Комедия (США).
20.00 **«ФОРСАЖ»**. Триллер (США, 2001 г.)
Режиссер: Р. Коэн. В ролях: В. Дизель, П. Уокер, М. Родригес.
Ночь, гладкие, как зеркало, улицы Лос-Анджелеса, вылизанные и натертые до блеска тачки, ревущие моторы и динамики аудиосистем, знойные тела роскошных девочек.
0.00 **«ХРОНИКИ ХУАДУ: ЛЕЗВИЕ РОЗЫ»**. Боевик (Гонконг).
2.00 **«ЛОЖЬ, ИЗМЕНА И ТОМУ ПОДОБНОЕ...»** Комедия (Франция).

HALLMARK

1.30 , **22.00** **«ИДЕАЛЬНЫЙ СЫН»**. Х/ф (Канада).
3.00 **«ВЫСШАЯ МЕРА»**. Х/ф (США).
4.30 **«ДВА ОТЦА: СПРАВЕДЛИВОСТЬ ДЛЯ НЕВИННЫХ»**. Х/ф (США).
6.00 **«СОЗДАТЕЛИ МОНСТРОВ»**. Ужасы
8.00 , **14.30** **«ИСТОРИЯ ТОММИ ДУГЛАСА»**. Сериал, ч. 1. (Канада).
10.00 , **16.30** **«ДОЧЕРИ МАКЛЕОДА 5»**. Сериал, ч. 117. (Австралия).
11.00 , **17.30** **«РОЖДЕСТВЕНСКАЯ ПЕСНЬ»**. Х/ф
12.45 , **19.15** **«ВОСЕМЬ ДНЕЙ ДО СМЕРТИ»**. Х/ф (Канада – США, 2006 г.)
Режиссер: Н. Бэйли. В ролях: К. Рауэн, Ш. Дейл, Т. Мосс.
Джо Спринг уезжает в горы, чтобы отметить день своего рождения, но когда он по какой-то причине не звонит домой, его мать понимает, что с ним произошло что-то неладное...
21.00 , **23.45** **«СЛЕДСТВИЕ ВЕДЕТ ДА ВИНЧИ 2»**. Сериал, ч. 15. (Канада).

XXI ВЕК

10.00 , **18.00, 2.00** **«КАЗУС БЕЛЛЫ»**. Мелодрама
12.10 , **20.10, 4.10** **«БЛЮСТИТЕЛИ ПОРОКА: ОБРАТНЫЙ ЭФФЕКТ»**. Триллер
13.40 , **21.40, 5.40** **«КОПЫТОМ СЮДА, КОПЫТОМ ТУДА»**. Драма (Чехословакия).
15.55 , **23.55, 7.55** **«СЕКС И 101 СМЕРТЬ»**. Комедия (США).

ТДК

7.00 , **10.49, 11.49, 12.49, 13.49, 16.49, 17.49, 18.49, 19.49** Музыка.
8.05 , **15.00** Все лучшее, для Вас.
8.35 , **11.00, 18.00** Красотка.
9.00 С добрым утром, Любимая!
10.00 , **17.00** Истории успеха.
12.00 Наши дети.
13.00 , **19.00** Ваш доктор.
14.00 , **23.00** Красота и здоровье.
14.31 , **23.30** **«ГВАДЕЛУПЕ»**. Сериал
16.00 Твой дом.
20.00 Зеркало жизни.
21.00 Ваш личный психолог.
22.00 Сексуальная революция.
0.05 Игротека.

ШКОЛЬНИК

7.55 , **15.55, 23.55** Программа передач.
8.00 , **16.00, 0.00** Москва на все времена. «Москва в годы ВОВ».
8.30 , **16.30, 0.30** Биология 10 класс. «Мейоз. Гаметогенез у животных и растений».
9.15 , **17.15, 1.15** Телевикторина.
9.25 , **17.25, 1.25** Геометрия 10 класс. «Угол между прямой и плоскостью. Решение задач».
10.10 , **18.10, 2.10** Опасная зона.
10.30 , **18.30, 2.30** Химия 10 класс. «Обобщение: Углеводороды».
11.15 , **19.15, 3.15** Педсовет. Дополнительное образование. «Станция юннатов».
11.35 , **19.35, 3.35** Литература 10 класс. «Творчество А. А. Фета (1820-1892)», ч. 2.
12.20 , **20.20, 4.20** **«Маленький Боско в Багдаде»**. Мультфильм
12.30 , **20.30, 4.30** Маркиза.
13.30 , **21.30, 5.30** Командоры, вперед!
14.00 , **22.00, 6.00** **«ГОЛУБЫЕ ДОРОГИ»**. Х/ф
15.25 , **23.25, 7.25** «На Таймыре». Док. фильм
15.45 , **23.45, 7.45** **«Волшебная флейта»**. Мультфильм

EUROSPORT

10.30 , **3.00** Зимние виды спорта.
11.00 Горные лыжи. Кубок мира в Канаде. Мужчины. Слалом-гигант.
12.15 , **17.15** Прыжки на лыжах с трамплина. Кубок мира в Финляндии. HS 142.
13.45 , **20.45, 22.00** Футбол. ЧМ среди женщин до 20 лет. 1/4 финала.
15.00 Лыжные гонки. Кубок мира в Финляндии. Женщины. 10 км классическим стилем.
16.00 Лыжные гонки. Кубок мира в Финляндии. Мужчины. 15 км классическим стилем.
18.45 Шары. Международный открытый турнир в Великобритании. Финал.
20.00 , **0.00** Футбол. Евроголы.
0.45 Вот это да!!!

EURONEWS

8.00 – **12.30** Новости за завтраком. Каждые 30 минут.
13.00 , **13.30, 14.00, 14.30, 17.00, 17.30, 18.00, 18.30** Новости и стиль жизни.
13.17 , **13.47, 17.17, 17.47** Европейцы.
14.17 , **18.17** Парламент.
14.47 , **18.47** Ле маг.
15.00 , **15.30, 16.00, 16.30** Новости за ланчем.
19.00 – **3.30** Вечерние новости. Каждые 30 минут.
4.00 – **7.30** Подробные ночные новости. Каждые 30 минут.

РБК

6.00 – **5.30** Новости. Каждые 30 минут.
6.05 , **7.10, 7.35, 8.10, 9.10, 10.10, 10.35, 5.35** Обзор российской прессы.
6.10 , **6.30** Рынки.
6.15 , **6.40, 8.35, 10.20, 4.50** Обзор зарубежной прессы.
6.20 , **7.50, 8.45, 12.50, 16.20, 18.50, 0.20, 2.20, 5.20** Звездная пыль.
6.45 Рынки. Зарубежные итоги.
6.50 , **9.20, 17.50, 3.20** Азбука инвестора.
7.15 , **7.40, 8.15, 8.40, 9.15, 9.35, 10.15, 11.15, 12.10, 13.10, 14.10, 15.10, 16.10, 17.15, 18.10, 20.10, 23.15, 2.10, 3.10, 4.10** Рынки.
7.20 , **8.20, 14.50, 21.35, 1.50, 4.20, 5.50** Отдых и туризм.
9.40 , **21.40, 1.35, 4.35** Зарубежный бизнес.
10.40 Рынки. Спецвыпуск.
11.20 В фокусе. Срочно «В фокус».
12.35 , **14.35, 18.35** Новости компаний.
13.35 , **3.35** Сфера интересов.
13.55 Назначения и отставки.
15.20 В фокусе.
16.35 , **2.35** Диалог.
17.35 Рынки. Спецвыпуск.
18.15 Рынки. Спецвыпуск.
19.35 , **23.35** Рынки.
20.35 Диалог. Событие недели.
21.00 , **1.00** Интрига дня.
22.00 , **0.30** Мир сегодня.
22.35 Сфера интересов.
0.10 Рынки. Спецвыпуск.

МТВ

6.00 «Стерео-утро».
9.50 «Горячее кино»: «Вольт в 3D».
10.20 Кинозвезды. Порочные связи.
11.10 Звездная жизнь: секретная жизнь богачей.
12.00 , **5.00** MTV.ru.
13.00 MTV-Mix.
15.00 , **0.00** News блок.
15.10 «Русская 10-ка».
16.10 , **19.10** Следующий.
16.35 Подстава.
17.00 , **20.30** Тачку на прокачку.
17.25 «Страшно интересно!»
17.55 «Алчные экстремалы: Новая битва».
18.20 «Клиника».
19.35 Обыск и свидание.
20.00 «Секретные файлы».
21.00 , **0.10** **«КЛУБ»**. Сериал
22.00 **«КРАСАВЦЫ: НОВЫЕ ГЕРОИ В БОЛЬШОМ ГОРОДЕ»**. Сериал
22.20 **«КЛИНИКА»**. Сериал
23.00 «Южный парк».
23.30 Модельная школа ведьмы Дженис.
1.05 MTV-Chillout.

ТЕЛЕКЛУБ

20.00 **«ПЛАТА ЗА ЛЮБОВЬ»**.
21.00 **«АГОНИЯ СТРАХА»**.
22.00 **«ШТРАФБАТ»**.
23.00 **«ОТКРЫТАЯ КНИГА»**.
0.30 **«ОТКРЫТАЯ КНИГА 2»**.
2.00 **«ПЛАТА ЗА ЛЮБОВЬ»**.
3.00 **«АГОНИЯ СТРАХА»**.
4.00 **«ШТРАФБАТ»**.

Муз-ТВ

5.00 , **6.15, 8.15, 11.15, 15.30, 19.45, 23.00** «Муз-ТВ хит».
5.45 , **7.30, 9.45, 10.45** «Наше».
9.15 «Блондинка в шоколаде».
10.15 «Zoom».
12.15 Эго-чарт.
13.00 «PRO-Кино».
13.35 , **17.30** «Свадьба твоей мечты».
14.30 «InterАктив чарт».
16.30 **«STUDIO SUD»**. Сериал
17.00 «Игого».
17.15 «Самородки».
18.00 «PRO-Обзор».
18.30 «Домохозяйки».
18.45 «Золото 90-х».
19.15 «Стилистика».
21.30 «Страшно красивые».
22.30 Концерт.
4.30 Smesh.no.

MEZZO

10.00 Музыка Марии-Антуанетты.
11.25 «Театр Марии-Антуанетты». Док. фильм
11.55 «Юность Петра Великого». Опера.
13.30 Дивертимеццо. Клипы.
17.00 Бетховен: Концерт №3.
17.45 Концерт «Prima la Musica».
18.25 Сочинения Шумана, Штрауса.
19.15 Знакомая мелодия: Брюно Фонтен и Ив Коппенс.
19.45 Шуман: «Крейслериана».
20.30 Архивы классики.
21.30 Концерт в честь 70-летия маэстро Жан-Клода.
23.05 «Жан-Клод Казадезюс. 70 лет: портрет молодого человека».

ФИЛЬМ ДНЯ

СТС, 22.00

«НОВЫЕ МУРАВЬИ В ШТАНАХ». (Германия, 2002 г.)

Как завоевать уважение товарищей и любовь девушки скромному невзрачному парню?

Режиссер: Гранц Хенман.

В ролях: Тобиас Шенке, Аксель Штайн, Диана Амфт, Ребекка Моссельманн, Петра Цизер.

Молодежная комедия. Фло заканчивает школу, и его стремление к противоположному полу все более и более ненасытно. «Лучший друг» буквально не дает ему ни минуты покоя, из-за чего Фло попадает в разные идиотские ситуации.

ТВ • ВТОРНИК, 2 декабря

ПЕРВЫЙ КАНАЛ

- **5.00** Новости.
- **5.05** «Доброе утро!»
- **9.00** Новости.
- **9.20** «Малахов +».
- **10.20** «Модный приговор».
- **11.20** «Контрольная закупка».
- **12.00** Новости.
- **12.20** **«УБОЙНАЯ СИЛА»**. Сериал
- **13.20** «Детективы».
- **14.00** Другие новости.
- **14.30** «Понять. Простить».
- **15.00** Новости.
- **15.20** **«ОГОНЬ ЛЮБВИ»**. Сериал
- **16.10** «Давай поженимся!»
- **17.10** «Федеральный судья».
- **18.00** Новости.
- **18.20** «Пусть говорят».
- **19.10** **«СЛЕД»**. Сериал
- **20.00** **«МОНТЕКРИСТО»**. Сериал
- **21.00** «Время».
- **21.30** **«НАСЛЕДСТВО»**. Сериал
- **22.30** «Край непуганых женихов». Док. фильм
- **23.30** Новости.
- **23.50** «Ударная сила».
- **0.40** «Искатели».
- **1.20** Фильм **, 3.05 «ПОСПЕШИШЬ – ЛЮДЕЙ НАСМЕШИШЬ»**. Х/ф (США, 1997 г.) **Режиссер: Э. Теннант. В ролях: С. Хайак, С. Фэллон, Т. Милиэн.** Молодой инженер из Нью-Йорка едет в Лас-Вегас по заданию крупной корпорации, чтобы построить там клуб. Судьба сводит его с очаровательной мексиканкой.
- **3.00** Новости.
- **3.20** **«ПЕРВЫЙ ВЫСТРЕЛ»**. Х/ф

РОССИЯ Тула

- **5.00** «Доброе утро, Россия!»
- **6.07** **, 6.35, 7.07, 7.35, 8.05, 8.30** «Местное время. Вести – Тула».
- **8.55** «Печки-лавочки» Лидии Шукшиной».
- **9.50** Сериал **«СЛУЖБА ДОВЕРИЯ»**. Сериал
- **10.45** «Вести. Дежурная часть».
- **11.00** «Вести».
- **11.20** «Местное время. Вести – Тула».
- **11.40** Мультфильм.
- **11.50** Сериал **«БАНДИТСКИЙ ПЕТЕРБУРГ»**. Сериал
- **14.00** «Вести».
- **14.20** «Местное время. Вести – Тула».
- **14.40** Сериал **«УЛИЦЫ РАЗБИТЫХ ФОНАРЕЙ»**. Сериал
- **15.35** «Суд идет».
- **16.30** «Кулагин и партнеры».
- **17.00** «Вести».
- **17.30** «Местное время. Вести – Тула».
- **17.55** «Вести. Дежурная часть».
- **18.10** Сериал **«ЖЕНЩИНА БЕЗ ПРОШЛОГО»**. Сериал
- **19.00** **«РОДНЫЕ ЛЮДИ»**. Сериал
- **20.00** «Вести».
- **20.30** «Местное время. Вести».
- **20.45** «Спокойной ночи, малыши!»
- **21.00** Сериал **«БРАТЬЯ-ДЕТЕКТИВЫ»**. Сериал
- **22.50** «Осторожно, мозг!»
- **23.45** «Вести +».
- **0.05** **«ТРИО»**. Детектив
- **2.00** «Горячая десятка».
- **2.55** «Дорожный патруль».
- **3.15** Сериал **«ТЕНИ ИСЧЕЗАЮТ В ПОЛДЕНЬ»**. Сериал
- **4.10** Сериал **«ЛЮДИ В ДЕРЕВЬЯХ»**. Сериал (США).

НТВ

- **6.00** «Сегодня утром».
- **9.00** «Наше все!»
- **10.00** «Сегодня».
- **10.25** «Чистосердечное признание».
- **11.00** **«У.Е»**. Сериал
- **12.00** «Суд присяжных».
- **13.00** «Сегодня».
- **13.30** **«ВИСЯКИ»**. Сериал
- **15.30** «Чрезвычайное происшествие». Обзор.
- **16.00** «Сегодня».
- **16.30** Сериал **«ВОЗВРАЩЕНИЕ МУХТАРА»**. Сериал
- **18.30** «Чрезвычайное происшествие». Обзор.
- **19.00** «Сегодня».
- **19.40** **«ГЛУХАРЬ»**. Сериал
- **21.40** «Следствие вели...»
- **22.40** «Безумный день».
- **23.00** «Сегодня».
- **23.25** «Ты смешной!»
- **0.15** «Главная дорога».
- **0.50** «Суд присяжных». Данный телепроект – полный аналог суда присяжных. На глазах у зрителей коллегия рассматривает уголовные дела, в основе которых – реальные преступления.
- **1.50** **«ЗОНА»**. Сериал
- **3.45** «Преступление в стиле Модерн».
- **4.15** Сериал **«ДЕТЕКТИВ РАШ 4»**. Сериал (США).
- **5.05** Сериал **«СКОРАЯ ПОМОЩЬ»**. Сериал (США).

СТС Тула

- **6.00** Сериал **«ЗЕНА – КОРОЛЕВА ВОИНОВ»**. Сериал
- **6.55** **, 13.00 «СМЕШАРИКИ»**. Мультсериал
- **7.00** **, 14.30 «ПРИКЛЮЧЕНИЯ ВУДИ И ЕГО ДРУЗЕЙ»**. Мультсериал
- **7.30** Сериал **, 17.00 «ПАПИНЫ ДОЧКИ»**. Сериал
- **8.00** Сериал **, 20.00 «РЫЖАЯ»**. Сериал
- **9.00** **, 0.00** Истории в деталях.
- **9.30** Сериал **«КТО В ДОМЕ ХОЗЯИН?»** Сериал
- **10.00** Сериал **, 21.00 «РАНЕТКИ»**. Сериал
- **11.00** Сериал **, 19.00 «МОЯ ПРЕКРАСНАЯ НЯНЯ»**. Сериал
- **12.00** **, 17.30** «Не может быть!»
- **13.30** **«ЗВЕЗДНЫЕ ВРАТА»**. Мультсериал
- **14.00** **«ТРАНСФОРМЕРЫ. КИБЕРТРОН»**. Мультсериал
- **15.00** **«СКУБИ И СКРЭППИ»**. Мультсериал
- **15.30** **«СТАЛЬНОЙ АЛХИМИК»**. Мультсериал
- **16.00** Сериал **«ДЖИНН ДОМА»**. Сериал
- **16.30** «Галилео».
- **18.30** Городские истории.
- **18.50** Музыка на канале.
- **22.00** Фильм **«ПАРНИ ИЗ ЖЕНСКОЙ ОБЩАГИ»**. Х/ф (США).
- **23.45** **«6 КАДРОВ»**. Сериал
- **0.30** «Слава богу, ты пришел!».
- **1.45** **«ДОКТОР КТО»**. Сериал
- **3.40** Сериал **«О.С. – ОДИНОКИЕ СЕРДЦА»**. Сериал

КУЛЬТУРА

- **6.30** Канал «Евроньюс».
- **10.00** **, 19.30, 23.30** «Новости культуры».
- **10.20** «В главной роли...»
- **10.40** **, 1.50** Программа передач.
- **10.50** **«МОИ ДОРОГИЕ»**. Х/ф
- **12.05** «Тем временем».
- **13.00** «Неудобный человек. Аждар Ибрагимов». Док. фильм
- **13.50** «Academia».
- **14.20** Фильм **«ДЕТИ ВАНЮШИНА»**. Спектакль ч. 2.
- **15.30** «Блокнот».
- **16.00** **«НОВЫЕ ПРИКЛЮЧЕНИЯ МЕДВЕЖОНКА ПАДДИНГТОНА»**. Мультсериал
- **16.20** «Земля глазами Альбана».
- **16.25** Фильм **«МАГНА АУРА»**, 5-я серия. Х/ф
- **16.50** «Наедине с природой». Док. сериал
- **17.20** «Дворцовые тайны».
- **17.50** «Король Артур». Док. фильм
- **18.00** «Окно в доисторические времена». Док. фильм
- **18.15** «Собрание исполнений».
- **19.00** «Ночной полет».
- **19.55** **, 1.55** «Империи из камня». Док. сериал
- **20.45** «Правдивая история киномузыки». Док. сериал
- **21.15** «Абрам да Марья». Док. фильм
- **22.15** «Кто мы?» «Вершины и бездны Серебряного века».
- **22.45** Ток-шоу «Апокриф».
- **23.50** Фильм **«БЕРЛИН, АЛЕКСАНДЕРПЛАЦ»**, 8-я и 9-я серии. Х/ф

ТНТ Тула

- **6.00** Сериал **«МОЕ ВТОРОЕ «Я»**, 88-я серия. Сериал
- **6.55** «Глобальные новости».
- **7.00** **, 19.00** «Такси».
- **7.30** **, 8.20, 19.50, 0.55** ТулаLive.
- **7.40** Мультфильм.
- **8.00** «Крутящий момент». Автомобильная программа
- **8.30** «Cosmopolitan».
- **9.30** Сериал **«ГУМАНОИДЫ В КОРОЛЕВЕ»**. Сериал
- **10.00** **«ЖЕНСКАЯ ЛИГА»**. Сериал
- **10.30** **, 13.30, 18.00, 20.00** Сериал **«СЧАСТЛИВЫ ВМЕСТЕ»**. Сериал
- **11.00** **«ГУБКА БОБ КВАДРАТНЫЕ ШТАНЫ»**, 2-я серия. Мультсериал
- **11.30** **«ШОУ РЕНА И СТИМПИ»**, 21-я серия. Мультсериал
- **12.00** **«ОХ, УЖ ЭТИ ДЕТКИ!»**, 55-я серия. Мультсериал
- **12.30** **« ПРИКЛЮЧЕНИЯ ДЖИММИ НЕЙТРОНА, МАЛЬЧИКА-ГЕНИЯ»**, 45-я серия. Мультсериал
- **13.00** **«КРУТЫЕ БОБРЫ»**, 35-я серия. Мультсериал
- **14.00** «Лови удачу!» Интерактивная игра
- **14.30** **, 21.00, 0.05, 2.20** «Дом 2».
- **16.15** Фильм **«НЯНЬКИ»**. Комедия (США).
- **18.30** **, 20.30 «УНИВЕР»**. Сериал
- **19.30** **, 0.35** «Тула. Инструкция по применению».
- **22.00** Фильм **«ШЕСТОЙ ИГРОК»**. Комедия (США).
- **1.10** «Убойная лига».
- **3.15** «Необъяснимо, но факт».

ТВ ЦЕНТР

- **6.00** «Настроение».
- **7.00** «Настроение. Тула».
- **8.30** **,18.15, 18.50** «История государства Российского».
- **8.35** Фильм **«ПРИКАЗ: ОГОНЬ НЕ ОТКРЫВАТЬ»**. Х/ф
- **10.25** Мультфильмы.
- **11.10** **, 15.10, 17.50** «Петровка, 38».
- **11.30** **, 14.30, 17.30, 19.50, 20.50** «События».
- **11.45** Сериал **, 21.05 «АЛЕКСАНДРОВСКИЙ САД 2»**. Сериал
- **12.45** Сериал **«ПРИКЛЮЧЕНИЯ КОРОЛЕВСКОГО СТРЕЛКА ШАРПА»**. Сериал
- **13.40** «Момент истины».
- **14.45** «Деловая Москва».
- **15.30** Сериал **«ГЛАВНЫЙ ПОДОЗРЕВАЕМЫЙ»**. Сериал
- **16.30** «Кельты». Док. фильм
- **18.20** Мультфильм.
- **19.00** «События. Тула» с субтитрами.
- **19.20** «Встречи».
- **19.40** «Гараж-71».
- **19.55** «Лицом к городу».
- **22.00** Всемирная история предательств «И ты, Брут!»
- **22.50** «Скандальная жизнь». Капитальный ремонт.
- **23.45** «События. 25-й час».
- **0.20** Баскетбол. Кубок Европы. «Динамо» (Москва) – «Лукойл Академик» (Болгария).
- **1.35** Фильм **«ВАСАБИ»**. Боевик (Франция).
- **3.25** **«ГРЕХ»**. Х/ф

БИБИГОН

- **4.30** Фильм **, 9.30, 18.30 «ТИХИЕ ТРОЕЧНИКИ»**, 2-я серия. Х/ф
- **5.35** **, 7.55, 10.35, 16.25, 19.35** Мультфильм.-+
- **6.15** **, 7.00** «Зарядка с чемпионом».
- **6.35** **, 11.10, 20.15 «ЯКАРИ»**. Мультсериал (Франция).
- **6.45** **, 12.25** «Путешествие».
- **7.15** **, 12.00, 20.40 «ФАРХАТ – ПРИНЦ ПЕРСИИ»**. Мультсериал (Италия).
- **7.45** «Мастер спорта».
- **8.30** **«СКАЗКИ НАРОДОВ МИРА»**. Мультсериал
- **8.40** **, 11.45** «Академия художеств».
- **9.00** **, 15.20, 21.05 «ПИРАТСКИЕ ОСТРОВА»**. Сериал
- **11.20** **«СКАЗКИ НАРОДОВ МИРА»**. Мультсериал
- **11.35** **«СПРОСИ У АЛЬБЕРТА»**. Мультсериал (Германия).
- **12.40** «Советы проф. Чайникова».
- **13.10** **, 18.00** Виктоина.
- **13.35** **, 17.20, 22.20** «Говорим без ошибок».
- **13.50** **, 22.35** «Нарисованные и100рии».
- **14.00** **, 21.30 «СТАРШЕКЛАССНИКИ»**. Сериал
- **14.55** **, 22.50 «15:0»**. Сериал
- **16.00** **«НОВЫЕ ПРИКЛЮЧЕНИЯ МЕДВЕЖОНКА ПАДДИНГТОНА»**. Мультсериал
- **16.50** **, 23.40** «Наедине с природой». Док. сериал
- **17.30** «Русская литература». Лекции.
- **20.30** «Спокойной ночи, малыши!»

РЕН ТВ Тула

- **6.00** Сериал **«У НАС ВСЕ ДОМА»**. Сериал
- **6.35** **, 12.00, 5.05** «Вьетнам: путешествие в страну девяти драконов». Док. фильм, ч. 2.
- **7.00** **, 19.00** «Выжить в мегаполисе».
- **7.30** **, 13.00** «Званый ужин».
- **8.30** **, 21.00 «СОЛДАТЫ. НОВЫЙ ПРИЗЫВ»**. Сериал
- **9.30** **, 12.30, 16.30, 23.30** «24».
- **10.00** **, 18.00** «В час пик».
- **11.00** «Час суда».
- **13.55** Фильм **«БРАТЬЯ-БАНДИТЫ»**. Боевик (США).
- **16.00** «Пять историй»: «Микстура для терминатора».
- **17.00** Сериал **«ЖЕНЩИНЫ-УБИЙЦЫ»**. Сериал (Аргентина).
- **19.30** «Тульская Служба Новостей».
- **19.45** «Экстремальный протокол».
- **20.00** **«NEXT 2»**. Сериал
- **22.00** «Чрезвычайные истории»: «Тюремный роман».
- **23.00** «Вечер с Т. Кеосаяном».
- **0.00** «Тульская Служба Новостей».
- **0.15** Фильм **«КРОКОДИЛ»**. Ужасы (США).
- **2.05** «Звезда покера».
- **3.05** Фильм **«С ТОЙ СТОРОНЫ НЕБА»**. Драма (Мексика).
- **5.30** Ночной музыкальный канал.

ТВ-3

- **6.00** **, 8.30** Мультфильм.
- **7.00** **«КОТ ПО ИМЕНИ ИК»**. Мультсериал
- **7.30** **«ЧЕРЕПАШКИ-НИНДЗЯ»**. Мультсериал
- **8.00** **«МОГУЧИЕ РЕЙНДЖЕРЫ. МИСТИЧЕСКАЯ СИЛА»**. Мультсериал
- **8.55** **, 9.55, 13.55, 14.55** Астропрогноз.
- **9.00** **«АНГЕЛ»**, 52-я серия. Сериал
- **10.00** «Тайные знаки». Док. фильм
- **11.00** «Балтийский мятеж». Док. фильм
- **12.00** **«ЧЕРНЫЙ ВОРОН»**, 28-я серия. Сериал
- **13.00** Сериал **«ЗВЕЗДНЫЙ КОРАБЛЬ «ГАЛАКТИКА»**. Сериал
- **14.00** Сериал **«ГОВОРЯЩАЯ С ПРИЗРАКАМИ»**, 53-я серия. Сериал
- **15.00** **«АНГЕЛ»**, 52-я серия. Сериал
- **16.00** Сериал **«ГОРОД ПРИШЕЛЬЦЕВ»**, 56-я серия. Сериал (США).
- **17.00** Сериал **«ЗВЕЗДНЫЙ КОРАБЛЬ «ГАЛАКТИКА»**. Сериал
- **18.00** Сериал **«ОХОТНИКИ ЗА ЧУЖИМИ»**, 17-я серия. Сериал
- **19.00** Сериал **«ГОВОРЯЩАЯ С ПРИЗРАКАМИ»**, 54-я серия. Сериал
- **20.00** «Тайные знаки». Док. фильм
- **21.00** «Покушение на Данаю». Док. фильм
- **22.00** **«ЧЕРНЫЙ ВОРОН»**, 29-я серия. Сериал
- **23.00** **«МУТАНТЫ»**. Х/ф (США).
- **1.00** Сериал **«ОХОТНИКИ ЗА ЧУЖИМИ»**, 16-я серия. Сериал

ДОМАШНИЙ

- **6.30** «Уроки хорошего поведения».
- **7.00** **, 20.30** Домашние сказки.
- **7.30** **«СЧАСТЛИВЧИКИ»**. Сериал (Великобритания).
- **8.00** **, 15.00** Судебные страсти.
- **9.00** **, 16.00** «Дела семейные».
- **10.00** **«МАЧЕХА»**. Сериал
- **11.00** «Городское путешествие». Ришикеш.
- **11.30** **, 18.00** «Женская правда».
- **12.00** **, 1.20** День на «Домашнем». Сделай мне ребенка.
- **13.00** **«ВАЛЕНТИН И ВАЛЕНТИНА»**. Мелодрама
- **17.00** **, 4.05 «БЕДНАЯ НАСТЯ»**. Сериал
- **18.30** Сериал **«ТЫ – МОЯ ЖИЗНЬ»**. Сериал
- **19.30** Сериал **«ВО ИМЯ ЛЮБВИ»**. Сериал
- **21.00** **, 4.45 «НЕ РОДИСЬ КРАСИВОЙ»**. Сериал
- **22.00** Сериал **«ОНА НАПИСАЛА УБИЙСТВО»**. Сериал **«Встреча в Афинах»**. (США).
- **23.00** Сериал **«МОЯ ЖЕНА МЕНЯ ПРИВОРОЖИЛА»**. Сериал
- **23.30** Фильм **«ОПАСНО ДЛЯ ЖИЗНИ!»** Комедия
- **2.20** Сериал **«ДВА ЛИЦА СТРАСТИ»**. Сериал
- **3.15** Сериал **«БЕЛИССИМО»**. Сериал (Бразилия).
- **5.30** Музыка.

ДОМ КИНО

- **4.00** **, 12.00 «ПЯТЫЙ УГОЛ»**, 6-я серия. Сериал
- **4.50** Фильм **«Я ТЕБЯ ОБОЖАЮ...»** Х/ф
- **6.20** Фильм **«ХОРОШО СИДИМ!»** Комедия
- **7.35** Фильм **«ТРАКТИР НА ПЯТНИЦКОЙ»**. Х/ф
- **9.00** Фильм **«ДЕВОЧКА ИЗ ГОРОДА»**. Мелодрама
- **10.25** Фильм **«ВО ВЛАСТИ ЗОЛОТА»**. Драма
- **12.50** Фильм **«ВОСПОМИНАНИЯ БЕЗ ДАТЫ»**. Х/ф
- **14.25** Фильм **«ЖЕЛАЮ УСПЕХА»**. Драма
- **15.50** Фильм **«ЧЕЛОВЕК БЕЗ ПАСПОРТА»**. Х/ф
- **17.25** Фильм **«ВОСЬМОЕ ЧУДО СВЕТА»**. Х/ф
- **18.45** Фильм **«ПОКА БЕЗУМСТВУЕТ МЕЧТА»**. Мюзикл
- **20.00** Сериал **«ПЯТЫЙ УГОЛ»**, 7-я серия. Сериал
- **20.50** Фильм **«НЕБЕСНЫЕ ЛАСТОЧКИ»**. Мюзикл
- **23.00** Фильм **«ЧЕГЕМСКИЙ ДЕТЕКТИВ»**. Детектив
- **0.20** Кинороман **«ДЕНЬ СЕМЕЙНОГО ТОРЖЕСТВА»**.
- **1.40** Фильм Комедия **«БРЕЛОК С СЕКРЕТОМ»**.
- **2.45** Фильм **«БРОНЕНОСЕЦ «ПОТЕМКИН»**. Х/ф

LIFE

- **6.35** **, 7.30, 8.25, 9.30, 11.25, 12.35, 15.30, 17.30, 19.30, 21.30, 23.30** Музыка.
- **6.40** «Официальные правила футбола».
- **7.05** «Страсти по насекомым».
- **7.35** **, 9.35, 11.35, 13.35, 15.35, 17.35, 19.35, 21.35, 23.35** TV-shop.
- **8.00** «Небо в алмазах».
- **8.30** **, 12.10, 16.30, 22.35** Мультфильм.
- **8.40** **, 16.40 «МОРЕ ДУШ»**. Сериал
- **10.05** **, 18.05** «Экспедиция вокруг света: три в одном».
- **11.00** «Секретный кинематограф». Док. фильм
- **12.00** «Хочу все знать».
- **12.45** «60-ые. Десятилетие «Beatles». Док. фильм
- **14.05** «Заграница».
- **14.30** **, 16.25** «Богатые и знаменитые».
- **14.40** «Хроники разрушенного дома».
- **15.00** **, 21.25** «Роскошные отели мира».
- **15.10** **, 21.00** «Изюминка».
- **16.00** «Здоровая команда».
- **19.05** «Здоровье по нотам, или Моцарт по рецепту». Док. фильм
- **20.00** «Серые разбойники». Док. фильм
- **22.05** «Жить – хорошо!»
- **22.40** «Отчего и почему».
- **22.55** «Природные лекарства».
- **23.05** «В отрыв!»

NATIONAL GEOGRAPHIC

- **6.00** **, 13.00, 20.00** Секунды до катастрофы: «Курск».
- **7.00** **, 14.00** Труднейший в мире ремонт: Мирный атом.
- **8.00** Город собак: Изгои.
- **9.00** Животные – как мы: Медицина.
- **10.00** **, 15.00** Таинственный космос: Инопланетное сафари.
- **11.00** **, 16.00** Таинственный космос: Кометы: цель – Земля.
- **12.00** Мегазаводы: BMW.
- **17.00** Охота на охотника: Крокодилы.
- **18.00** Следствие по делам хищников: Растерзанные медведи.
- **19.00** Труднейший в мире ремонт: Глубоководная техника.
- **21.00** **, 3.00** Мегазаводы: Корвет.
- **22.00** **, 1.00, 4.00** На волосок от смерти: Сверхчеловеческая сила.
- **23.00** **, 2.00** Критическая ситуация: Охота на Пабло Эскобара.
- **0.00** Секунды до катастрофы: Рейс TWA 800.
- **5.00** Критическая ситуация: Охота на Пабло Эскобара.

EXPLORER

- **7.00** **, 13.00** «Наука о спорте». Док. сериал (США).
- **8.00** **, 14.00** «Экстремальное спасение: огонь, лед и море». Док. сериал (Франция).
- **9.00** **, 15.00** «Секретные материалы НАСА». Док. сериал (США).
- **10.00** **, 10.30, 16.00, 22.00** «Охотники за наградами» – наемная полиция Америки». Док. сериал (Великобритания).
- **11.00** **, 17.00** «Дневники смерти». Док. сериал (Великобритания).
- **11.30** **, 17.30** «Судебные медики Лос-Анжелеса». Док. сериал
- **12.00** **, 18.00** «Секреты английского спецназа». Док. сериал
- **16.30** **, 22.30** «Охотники за наградами» – наемная полиция Америки». Док. сериал (Великобритания).
- **19.00** «Подопытный кролик». Док. сериал (Канада).
- **19.30** «Экстремальные улики». Док. сериал (США).
- **20.00** «Не зная границ». Док. сериал (Великобритания).
- **21.00** «Настоящие ассы». Док. сериал (Австралия).
- **21.30** «Клуб миллионеров, производство Carbon Black». Док. сериал (Великобритания).
- **23.00** «Тайны скелетов». Док. сериал (США).
- **0.00** «Настоящий Дерк Дигглер: История Джона Холмса». Док. фильм (Великобритания).

DISCOVERY

- **6.00** Махинаторы: Порше, ч. 2.
- **6.25** Дерзкие проекты: Нефть и лед сахалина.
- **7.20** Американские колымаги: Создание крутняка, ч. 3.
- **8.15** Как это работает.
- **9.10** Помешанные на трюках: На байдарке по водопаду Эл Салто.
- **9.40** Огромные машины: Электропоезда.
- **10.05** Разрушители легенд: Поддон с кирпичами.
- **11.00** У Лудольфов на свалке.
- **11.55** Американские колымаги: Создание крутняка, ч. 4.
- **12.50** Оружие будущего: Передовая.
- **13.45** Грязная работенка: Покраска мостов.
- **14.40** Махинаторы: Сааб, ч. 1.
- **15.05** **, 1.00** Помешанные на трюках: Сальто назад на мотосанях.
- **15.35** **, 1.25** Огромные машины: Танки.
- **16.00** **, 3.45** Создай мотоцикл: Билли Лейн против Майка Брауна.
- **17.00** **, 4.40** Как это работает.
- **18.00** **, 2.50** Американский чоппер: Байрон Нельсон, ч. 2.
- **19.00** **, 5.05** Разрушители легенд: Полет копейки.
- **20.00** Грязная работенка: Работники на рвотном острове.
- **21.00** **, 1.55** Действительно большие вещи: Сухие доки.
- **22.00** Discovery: Проект земля: Создавая будущее.
- **23.00** Оружие будущего: Первый удар.
- **0.00** Головоломы, 13-я серия.

ANIMAL PLANET

- **8.00** **, 18.00** СОС дикой природы.
- **8.30** **, 18.30** Ветеринары-стажеры: Боевое крещение.
- **9.00** Самые забавные животные планеты.
- **10.00** **, 20.00** Ветеринарная скорая помощь, 29-я серия.
- **10.30** **, 20.30** Шамвари: Жизнь на воле, 2-я серия.
- **11.00** Полиция Хьюстона – отдел по защите животных, 2-я серия.
- **12.00** Самый лучший пес.
- **13.00** Заповедник: Дикие обитатели Западного побережья.
- **14.00** Поля звериных сражений: Острова. Свет и тьма.
- **15.00** Разрушители стереотипов.
- **15.30** Самые забавные животные планеты, 3-я серия.
- **16.00** СОС дикой природы.
- **17.00** Рай для шимпанзе: 8 малышей Юджина. Миссия невозможна: Кого выберет Юджин?
- **19.00** Финикс: Скорая ветеринарная помощь: Оскар побеждает.
- **21.00** **, 3.00** Разрушители стереотипов, 7-я серия.
- **21.30** **, 3.30** Самые забавные животные планеты, 4-я серия.
- **22.00** **, 4.00** Невидимая жизнь: Поднявшиеся в воздух.
- **23.00** **, 5.00** Дикая Европа: Новое тысячелетие.
- **0.00** **, 6.00** Медвежий заповедник.
- **0.30** **, 6.30** Отдел защиты животных – Южная Африка.
- **1.30** **, 7.30** Ветеринарная скорая помощь, 49-я серия.
- **2.00** Поля звериных сражений.

TRAVEL CHANNEL

- **8.00** **, 17.00, 0.00** Всемирный путешественник.
- **9.00** Походы в мир дикой природы.
- **9.30** Маршруты мечты.
- **10.00** Землепроходцы.
- **10.30** Такси за 100$. Голливуд.
- **11.00** **, 16.00** Рабочий отпуск.
- **12.00** Путешествия по местам виноделия – Австралия.
- **12.30** Вкус Перу. Анды.
- **13.00** **, 20.00, 3.00** Всемирный путешественник.
- **14.00** В Африке на распутье. Дели.
- **14.30** **, 1.00** Бушующая планета.
- **15.00** **, 22.00, 2.30, 6.00** Путешествия 2008. Декабрь.
- **15.30** Жаждущий странник.
- **18.00** Землепроходцы.
- **18.30** Хит-парад достопримечательностей Индии.
- **19.00** Пан-Азия. Джайпур.
- **19.30** Жаждущий странник.
- **21.00** Всемирный путешественник.
- **22.30** **, 2.00, 6.30** Жаждущий странник. Всемирная история коктейля.
- **23.00** **, 7.00** За гранью. Поло на слонах – Индия.
- **23.30** **, 7.30** Путешествия по стране Оз. Брисбен.
- **1.30** Лучшие автопутешествия. Швейцария.
- **4.00** Жаждущий странник. Ньюфаундленд – Водка «Айсберг».
- **4.30** Лучшие автопутешествия. Тур по Румынии.
- **5.00** Всемирный путешественник. Швеция и Дания.

РОССИЯ-СПОРТ

6.00 «Страна спортивная».
6.45 , 9.00, 13.25, 18.10, 21.15, 0.15 «Вести-спорт».
7.00 , 8.15 «Зарядка с чемпионом».
7.15 «ФАРХАТ – ПРИНЦ ПЕРСИИ». Мультсериал
7.45 «Мастер спорта».
7.55 Мультфильмы: **«Котенок с улицы Лизюкова»**, **«Самый первый»**.
8.30 Футбол. Журнал Лиги чемпионов.
9.10 , 17.05 «Неделя спорта».
10.15 «Самый сильный человек». Командный ЧМ по силовому экстриму.
11.25 Бобслей. Кубок мира. Двойки.
13.40 Бильярд. Суперкубок-2008. Женщины.
15.30 «Футбол России». Итоги сезона.
18.20 , 23.40 «Скоростной участок».
18.55 Хоккей. КХЛ. Открытый чемпионат России. «Атлант» (Московская область) – ХК МВД (Московская область).
21.35 Футбол. Обзор матчей чемпионата Италии.
22.10 Гандбол. ЧЕ. Женщины. Россия – Австрия.
0.25 Профессиональный бокс. Вахтанг Дарчинян (Австралия) – Кристиан Михарес (Мексика).
1.30 Хоккей с мячом. Кубок Европейских чемпионов. Финал. «Динамо» (Москва, Россия) – «Эдсбюн» (Швеция).
3.35 Бобслей. Кубок мира. Мужчины. Двойки.

ПЯТЫЙ КАНАЛ

6.00 «Утро на Пятом».
9.30 , 12.30, 15.30, 18.30, 21.30 «Сейчас».
9.40 «Трагедия слонихи по имени Мотала». Док. фильм
10.10 «Безумства сурикат». Док. фильм
10.40 «Ленинградское дело. Убить секретаря». Док. фильм
11.35 , 12.45 «Моя планета».
13.30 «Кто открыл Америку?»
14.30 «Живая история». Док. сериал «Русский рок». Фильм 1.
15.50 «Мир природы. Люди-кошки». Док. фильм
16.55 , 18.00, 21.00 «Экстренный вызов 112».
17.00 «Открытая студия».
19.00 «Кладоискатели». Док. сериал
20.00 «Танец со смертью». Док. фильм
22.00 «Сейчас о спорте».
22.15 «Живая история». Док. сериал «Русский рок». Фильм 2.
23.15 «ГРУСТНАЯ ИСТОРИЯ ЛЮБВИ». Мелодрама (Индия, 2005 г.)
Режиссер: Приядаршан. В ролях: С. Кхан, К. Капур, Р. Сен.
Ананд, страдающий потерей памяти, направлен в клинику, поскольку он совершил преступление. Его лечащие врачи Санил и Танви совершают невозможное – память снова возвращается к Ананду.
2.25 «УБОЙНЫЙ ОТДЕЛ». Сериал
3.20 «КАК Я ВЫИГРАЛ ВОЙНУ». Комедия

ЗВЕЗДА

6.00 «СЛУЖБА РАССЛЕДОВАНИЙ», 1-я серия. Х/ф (Франция).
7.15 , 16.15 «БИТВА ЗА МОСКВУ». Фильм 1. **«Агрессия»**, 2-я серия. Х/ф
9.00 , 13.00, 16.00, 18.00, 22.00 Новости.
9.15 «КАМЕНСКАЯ», 1-я серия. Х/ф
10.15 «Большой репортаж».
10.55 «Русский характер».
11.25 «ПРАВО НА ВЫСТРЕЛ». Х/ф
13.15 «Русская красавица» из цикла «Засекреченная любовь». Док. фильм
14.00 «Дороже золота».
14.15 , 2.20 «ВЕРНЕМСЯ ОСЕНЬЮ». Х/ф
18.30 «НОЖ В ОБЛАКАХ», 2-я серия. Х/ф
19.30 «ПРОРЫВ». Х/ф
21.15 «Следственный лабиринт». Док. сериал
22.30 «КАМЕНСКАЯ». Х/ф
23.30 «Звездный вечер с О. Шелест и А. Комоловым».
0.00 «СЛУЖБА РАССЛЕДОВАНИЙ», 2-я серия. Х/ф (Франция).
1.00 «ПОСЛЕДНИЕ ДНИ ПОМПЕИ». Х/ф
3.55 «ВЕТЕР СТРАНСТВИЙ». Х/ф
5.20 «ТРИДЦАТЬ СЛУЧАЕВ МАЙОРА ЗЕМАНА», 29-я серия. Х/ф, ч. 2.

ДЕТСКИЙ КАНАЛ

0.00 , 0.40, 2.30, 3.55, 5.25, 8.30, 12.15, 14.35, 18.10, 20.40, 21.55, 23.25 «100 бутербродов».
0.45 «Веселые шнурки».
1.00 «ПРИКЛЮЧЕНИЯ ПЕТРОВА И ВАСЕЧКИНА». Х/ф
2.00 , 8.10, 14.15, 20.20 «ПРИКЛЮЧЕНИЯ РЕКСА». Мультсериал
2.40 «Праздники детства». «Танцы народов мира».
3.00 , 9.00, 15.00, 21.00 «МУДРОСТЬ ГНОМОВ». Мультсериал
4.00 , 22.00 «ДВЕНАДЦАТЬ МЕСЯЦЕВ». Х/ф
5.30 , 23.30 «НОВЫЕ ПРИКЛЮЧЕНИЯ ЛЭССИ», 30-я серия. Сериал
5.50 «Рукастики».
7.00 «ПРИКЛЮЧЕНИЯ ПЕТРОВА И ВАСЕЧКИНА», 2-я серия. Х/ф
9.35 , 12.55, 15.25, 18.55 «Азбука».
9.40 , 15.40 «ПРИКЛЮЧЕНИЯ НЕЗНАЙКИ И ЕГО ДРУЗЕЙ». Мультсериал
9.55 , 14.10, 15.55, 20.15 «Цифры».
10.00 «В ПОИСКАХ КАПИТАНА ГРАНТА». Х/ф
11.30 «НОВЫЕ ПРИКЛЮЧЕНИЯ ЛЭССИ». Сериал
13.00 «ВЫШЕ РАДУГИ». Х/ф
16.00 «В ПОИСКАХ КАПИТАНА ГРАНТА». Х/ф
17.30 «НОВЫЕ ПРИКЛЮЧЕНИЯ ЛЭССИ». Сериал
19.00 «ВЫШЕ РАДУГИ», 2-я серия. Х/ф

ДЕТСКИЙ МИР

6.00 , 10.00, 14.00 Мультфильмы: **«Лошарик»**, **«Подземный переход»**, **«Шутки»**.
6.40 , 10.40, 14.40 «НАШ ДРУГ ПИШИЧИТАЙ». Мультсериал, вып. 1.
6.50 , 10.50, 14.50 «Василиса Микулишна». Мультфильм
7.10 , 11.10, 15.10 Мультфильмы: **«Тимошкина елка»**, **«Друзья-товарищи»**, **«Незнайка учится»**.
8.00 , 12.00 «КАМЕННЫЙ ЦВЕТОК». Фильм-сказка
9.20 , 13.20 «Поморская быль». Мультфильм
9.30 , 13.30 Мультфильмы: **«Веселая карусель»** №2, **«Два жадных медвежонка»**, **«Земля моя»**.
16.00 Мультфильмы: **«Самый, самый, самый, самый»**, **«Мой друг Мартын»**, **«Старая игрушка»**.
16.40 «НАШ ДРУГ ПИШИЧИТАЙ». Мультсериал, вып. 2.
16.50 «Молодильные яблоки». Мультфильм
17.10 Мультфильмы: **«Земляника под снегом»**, **«Самый главный»**, **«Фунтик и огурцы»**.
18.00 «ВОРОБЕЙ НА ЛЬДУ». Х/ф
19.00 «Тайна далекого острова». Мультфильм
19.30 Мультфильмы: **«Странички календаря»**, **«Плюх и Плих»**.

МИР

5.55 Афиша.
6.00 , 7.00, 8.00, 9.00, 10.00, 11.00, 12.00, 13.00, 14.00, 15.00, 16.00, 17.00, 18.00, 19.00, 20.00, 21.00, 22.00, 23.00, 0.00, 1.00, 2.00 Новости Содружества.
6.05 , 7.05, 8.05, 2.05, 3.30 Содружество live.
6.30 , 16.20 «Странные жилища». Док. сериал
7.35 «Удачная покупка».
7.45 «Тик-так».
8.30 «Кому на Руси жить хорошо...»
9.05 , 2.30 «Подводная одиссея команды Кусто». Док. сериал
10.05 , 21.05 «Слово за слово».
11.05 «СЕМЬЯ СЕРРАНО». Сериал
12.05 , 19.30 «ЛИЧНАЯ ЖИЗНЬ ОФИЦИАЛЬНЫХ ЛИЦ». Сериал
13.05 , 0.20 «ОН, ОНА И ДЕТИ». Х/ф
15.05 «РЭДВОЛЛ». Мультсериал
15.30 «РОБИН ИЗ ШЕРВУДА». Сериал
16.55 «Билет на сегодня».
17.05 , 5.00 «Час суда. Дела семейные».
18.05 «ЛЮБОВЬ КАК ЛЮБОВЬ». Сериал
19.20 Акценты.
20.30 «Русская версия».
22.20 , 4.00 «БЛИЗНЕЦЫ». Сериал
23.30 «Кома – это правда». Док. фильм

7-ТВ

5.00 Super-утро.
9.00 – 4.00 7 Новостей. Каждый час.
9.05 Мини-футбол.Чемпионат России. IX тур. Спартак-Щелково – ВИЗ-Синара (Екатеринбург).
10.05 , 16.20, 21.05 NBA Li-e!
10.20 , 16.05 NHL.
10.35 Ралли-рейды России.
11.05 , 18.20 Классика: Премьер-лига.
11.35 Бундеслига.
12.05 , 17.35 Диалоги о рыбалке.
12.20 Академия нахлыста.
12.35 Мир подводной охоты.
13.05 Каскадеры.
13.35 Киберспорт.
14.05 X-treme 99,9.
14.35 История NHL.
15.05 Классика: NHL.
16.35 Основной инстинкт.
17.05 Предельная глубина.
17.20 Клуб покорителей пространства.
18.05 Море дайвинга.
19.05 KOTV: классика бокса.
20.05 Гольф. Европейская неделя.
20.35 Автоспорт России.
21.20 Настольный хоккей.
21.35 Картинг.
22.05 Овердрайв.
22.25 Off-Road Dri-e.
22.45 Футбол. Кубок Английской Лиги. 1/4 финала. Burnley – Arsenal.
1.05 «Ночной выигрыш».
2.05 , 3.05 Спортмания.

ДТВ

6.00 «Удачное утро».
6.55 Музыка.
7.00 «Телемагазин».
7.30 , 7.40, 7.55, 8.10 Мультфильм.
8.30 , 12.30 «Осторожно, Модерн 2!»
9.00 , 20.30, 0.00 «Состав преступлений».
9.30 , 13.30 «КОМИССАР РЕКС». Детектив
10.30 «АЛМАЗЫ ШАХА». Х/ф
13.00 , 21.00 «Вне закона».
14.30 , 21.30 «БЕЗМОЛВНЫЙ СВИДЕТЕЛЬ 2». Детектив
15.00 , 22.00 «CSI: МЕСТО ПРЕСТУПЛЕНИЯ ЛАС-ВЕГАС 8». Детектив
16.00 , 23.00 «ЗАКОН И ПОРЯДОК: СПЕЦИАЛЬНЫЙ КОРПУС 7». Детектив
17.00 «10,5». Детектив
19.00 Реалити «Брачное чтиво».
19.30 , 1.00 «БЕЗ СЛЕДА 2». Детектив
0.30 Автоновости «Карданный вал +».
2.00 «Звонок удачи».
4.00 «СЕКРЕТНЫЙ АГЕНТ МАКГАЙВЕР». Сериал

TV-1000

4.00 , 22.00 «НАПРОЛОМ». Триллер (США – Канада).
6.00 «ФОРСАЖ». Триллер (Германия – США).
7.50 «ГОРИЛЛЫ В ТУМАНЕ». Драма (США).
10.00 «УДАР ПО ВОРОТАМ 2: РАЗБИВАЯ ЛЕД». Комедия (США).
12.00 «СБЕЖАВШАЯ НЕВЕСТА». Комедия (США).
14.00 «КОГДА ВЫ БУДЕТЕ ГОТОВЫ, МИСТЕР МАКГИЛЛ». Драма (Великобритания).
16.00 «ХОЗЯЙКА ДОМА». Комедия (США).
18.00 «СПРОСИ У ПЫЛИ». Мелодрама (США).
20.00 «ЧЕЛОВЕК, КОТОРОГО НЕ БЫЛО». Драма (США, 2001 г.)
Режиссер: Д. Коэн. В ролях: Б. Боб Торнтон, Ф. Мак-Дормэнд, Э. Алекси-Маль.
Вместе с парикмахером Эдом работает Фрэнк, старший парикмахер и страшный болтун. У Эда был хороший дом, тяжелый, отстраненный взгляд и жена Дорис, работавшая бухгалтером, но...
0.00 «ЛОЖЬ, ИЗМЕНА И ТОМУ ПОДОБНОЕ...» Комедия (Франция).
2.00 «ЗАКОН СИЛЫ». Драма (США).

HALLMARK

0.45 «ВЫСШАЯ МЕРА». Х/ф (США).
2.30 «ДЖОРДЖ ДЖЕНТЛИ». Х/ф (Великобритания).
4.15 «СОЗДАТЕЛИ МОНСТРОВ». Ужасы
6.00 «СЕМЬЯ МАМЫ ФЛОРЫ». Драма, ч. 1. (США).
8.00 , 14.30 «ИСТОРИЯ ТОММИ ДУГЛАСА». Сериал, ч. 2. (Канада).
10.00 , 16.30 «ДОЧЕРИ МАКЛЕОДА 5». Сериал, ч. 118. (Австралия).
11.00 , 17.30 «ВСЕГО НА ОДИН ВЕЧЕР». Х/ф (США).
12.45 , 19.15 «СЕМЬЯ В ПОДПОЛЬЕ». Х/ф (Канада, 2006 г.)
Режиссер: Т. Бонда. В ролях: Б. Андерсон, П. Биттант, Р. Брюс.
Кэрол случайно становится свидетельницей заказного убийства, совершенного известным гангстером. Мать отчаянно пытается спасти свою семью от безжалостного убийцы.
21.00 , 23.45 «СЛЕДСТВИЕ ВЕДЕТ ДА ВИНЧИ 2». Сериал, ч. 16. (Канада).
22.00 «ВОЙНА ФОЙЛА 2». Сериал, ч. 1. (Великобритания).

XXI ВЕК

10.00 , 18.00, 2.00 «ДАВАЙТЕ ПОТАНЦУЕМ?» Мелодрама (США).
11.50 , 19.50, 3.50 «БЛЮСТИТЕЛИ ПОРОКА: ОБИТЕЛЬ В ПОДНЕБЕСЬЕ». Триллер
13.05 , 21.05, 5.05 «ВЕСЕЛЫЕ И ЗАГОРЕЛЫЕ». Комедия (Франция).
14.45 , 22.45, 6.45 «БРАК С ВЫХОДНЫМИ ДНЯМИ». Комедия (Венгрия).
16.20 , 0.20, 8.20 «ЧУЖАЯ КРОВЬ». Триллер (США – Канада).

ТДК

7.00 , 10.49, 11.49, 12.49, 13.49, 16.49, 17.49, 18.49, 19.49 Музыка.
8.05 , 15.00 Все лучшее, для Вас.
8.35 , 11.00, 18.00 Красотка.
9.00 С добрым утром, Любимая!
10.00 , 17.00 Истории успеха.
12.00 Наши дети.
13.00 , 19.00 Ваш доктор.
14.00 , 23.00 Красота и здоровье.
14.31 , 23.30 «ГВАДЕЛУПЕ». Сериал
16.00 Твой дом.
20.00 Зеркало жизни.
21.00 Ваш личный психолог.
22.00 Сексуальная революция.
0.05 Игротека.

ШКОЛЬНИК

7.55 , 15.55, 23.55 Программа передач.
8.00 , 16.00, 0.00 Москва на все времена. «Музей музыкальной культуры».
8.30 , 16.30, 0.30 Биология 11 класс. «Факторы эволюции человека. Этапы антропогенеза».
9.15 , 17.15, 1.15 Телевикторина.
9.25 , 17.25, 1.25 Геометрия 11 класс. «Понятие объема. Объем прямоугольного параллелепипеда».
10.10 , 18.10, 2.10 Опасная зона.
10.30 , 18.30, 2.30 Химия 11 класс. «Электролитическая диссоциация».
11.15 , 19.15, 3.15 Педсовет. Дополнительное образование.
11.35 , 19.35, 3.35 Литература 11 класс. «Образы стихий в стихотворениях А. Блока 1904-1908гг.
12.30 , 20.30, 4.30 Маркиза.
13.30 , 21.30, 5.30 «Уроки малого предпринимательства». Док. сериал
13.45 , 21.45, 5.45 «Петя и Красная Шапочка». Мультфильм
14.00 , 22.00, 6.00 «ДЕВУШКА С ХАРАКТЕРОМ». Комедия
15.20 , 23.20, 7.20 Мультфильмы: **«В некотором царстве»**, **«Голод не тетка»**.

EUROSPORT

10.30 Экстремальный спорт – Молодежная зона.
11.00 , 20.00, 20.45 Футбол. Евроголы.
11.45 , 13.30, 16.30 Футбол. ЧМ среди женщин до 20 лет в Чили. 1/4 финала.
15.15 , 3.00 Прыжки на лыжах с трамплина. Кубок мира в Финляндии. HS 142.
18.15 Футбол. ЧМ среди женщин до 20 лет в Чили. 1/4 финала.
20.15 Вот это да!!!
21.30 Тимберспорт. ЧЕ в Австрии. Командные соревнования.
22.00 , 23.00 Бокс.
1.00 Мотогонки. Гран-При.
2.00 Лодочный спорт. ЧМ в Испании. Класс P1.
2.30 Лодочный спорт. ЧМ в Португалии. Класс P1.

EURONEWS

8.00 – 12.30 Новости за завтраком. Каждые 30 минут.
13.00 ,13.30, 14.00, 14.30, 17.00, 17.30, 18.00, 18.30 Новости и стиль жизни.
13.17 , 13.47, 17.17, 17.47 Европейцы.
14.17 , 18.17 Парламент.
14.47 , 18.47 Ле маг.
15.00 , 15.30, 16.00, 16.30 Новости за ланчем.
19.00 – 3.30 Вечерние новости. Каждые 30 минут.
4.00 – 7.30 Подробные ночные новости. Каждые 30 минут.

РБК

6.00 – 5.30 Новости. Каждые 30 минут.
6.10 , 6.35, 7.15, 7.40, 8.15, 8.40, 9.15, 9.35, 10.15, 11.15, 12.10, 13.10, 14.10, 15.10, 16.10, 17.15, 18.10, 20.10, 23.15, 2.10, 3.10, 4.10, 5.10, 5.40 Рынки.
6.20 , 7.10, 7.35, 8.10, 9.10, 10.10, 10.35, 4.35, 5.35 Обзор российской прессы.
6.45 , 8.35, 10.20, 4.50 Обзор зарубежной прессы.
6.50 , 9.20, 17.50, 3.20 Азбука инвестора.
7.20 , 8.20, 14.50, 21.35, 1.50, 4.20, 5.50 Отдых и туризм.
7.50 , 8.45, 12.50, 16.20, 18.50, 0.20, 2.20, 5.20 Звездная пыль.
9.40 , 21.40, 1.35, 4.45 Зарубежный бизнес.
10.40 Рынки. Спецвыпуск.
11.20 В фокусе.
12.35 , 14.35, 18.35 Новости компаний.
13.35 , 3.35 Сфера интересов.
13.55 Назначения и отставки.
15.20 В фокусе.
16.35 , 2.35 Диалог.
17.35 Рынки. Спецвыпуск.
18.15 Рынки. Спецвыпуск.
19.35 , 23.35 Рынки.
20.35 Диалог.
21.00 , 1.00 Интрига дня.
22.00 , 0.30 Мир сегодня.
22.35 Сфера интересов. Как выживают торговые сети?
0.10 Рынки. Спецвыпуск. Итоги торгов в Америке.

МТВ

6.00 «Стерео-утро».
9.50 , 19.35 Обыск и свидание.
10.10 Звезды на ладони.
10.40 , 22.00 «КРАСАВЦЫ: НОВЫЕ ГЕРОИ В БОЛЬШОМ ГОРОДЕ». Сериал
11.10 , 21.00, 0.10 «КЛУБ». Сериал
12.00 , 5.00 MTV.ru.
13.00 MTV-Mix.
15.10 , 0.00 News блок.
15.20 Уже можно.
15.45 , 23.30 Модельная школа ведьмы Дженис.
16.10 , 19.10 Следующий.
16.35 Подстава.
17.00 , 20.30 Тачку на прокачку.
17.25 Виртуалити.
17.55 «Алчные экстремалы: Новая битва».
18.20 , 22.20 «КЛИНИКА». Сериал
20.00 «10 леденящих кровь призраков». «Страшно интересно!»
23.00 «Южный парк».
1.05 MTV-Chillout.

ТЕЛЕКЛУБ

20.00 «ПЛАТА ЗА ЛЮБОВЬ».
21.00 «АГОНИЯ СТРАХА».
22.00 «ШТРАФБАТ».
23.00 «ОТКРЫТАЯ КНИГА 2».
0.30 «ОТКРЫТАЯ КНИГА 2».
2.00 «ПЛАТА ЗА ЛЮБОВЬ».
3.00 «АГОНИЯ СТРАХА».
4.00 «ШТРАФБАТ».

Муз-ТВ

5.00 , 6.15, 8.15, 11.15, 13.30, 14.30, 19.45, 0.00, 2.30 «Муз-ТВ хит».
5.45 , 7.30, 9.45, 10.45, 1.30 «Наше».
9.00 «Игого».
9.15 , 12.45, 17.15 «Самородки».
9.30 , 14.15, 17.00 Smesh.no.
10.15 , 16.30 «STUDIO SUD». Сериал
13.00 , 17.30 «Свадьба твоей мечты».
14.00 «Домохозяйки».
18.00 , 23.00 PRO-новости.
18.15 Улетный Трип.
18.45 «Золото 90-х».
19.15 «PRO-Кино».
21.30 «InterАктив чарт».
22.30 «Ближе к звездам».

MEZZO

10.00 Гала-концерт в Пражском государственном театре оперы и балета.
11.35 «Жизель» в Большом театре.
13.30 Дивертимеццо. Клипы.
17.00 Шарпантье: «Актеон».
18.30 Шарпантье в Версальском центре барочной музыки.
19.50 «Встречи с лучшими музыкантами». Док. фильм
20.30 Вечер с Кливлендским Оркестром.
21.50 Концерт Нью-Йоркского филармонического оркестра.
23.35 Соната ре минор для виолончели и фортепьяно (Франк Бридж).

ФИЛЬМ ДНЯ — ТНТ, 22.00

«ШЕСТОЙ ИГРОК». (США, 1997 г.)

Неожиданная смерть Антуана не оставляет команде шансов на успех. Но вдруг все меняется...

Режиссер: Рэндолл Миллер.

В ролях: Марлон Уайанс, Кадим Хардисон, Дэвид Пэймер, Майкл Мишель, Кевин Данн.

Мистическая комедия. Кенни Тайлер и его старший брат Антуан – звезды студенческой баскетбольной команды. Антуан – настоящий мастер по забрасыванию мячей в корзину, но, как правило, лишь после точного паса младшего брата. На их связке держится вся игра.

ТВ • СРЕДА, 3 декабря

ПЕРВЫЙ КАНАЛ

5.00 Новости.
5.05 «Доброе утро!»
9.00 Новости.
9.20 «Малахов +».
10.20 «Модный приговор».
11.20 «Контрольная закупка».
12.00 Новости.
12.20 Сериал **«УБОЙНАЯ СИЛА»**. Сериал
13.20 «Детективы».
14.00 Другие новости.
14.30 «Понять. Простить».
15.00 Новости.
15.20 **«ОГОНЬ ЛЮБВИ»**. Сериал
16.10 «Давай поженимся!»
17.10 «Федеральный судья».
18.00 Новости.
18.20 «Пусть говорят».
19.10 **«СЛЕД»**. Сериал
20.00 **«МОНТЕКРИСТО»**. Сериал
21.00 «Время».
21.30 **«НАСЛЕДСТВО»**. Сериал
22.30 «Невероятные истории про жизнь».
23.30 Новости.
23.50 «Теория невероятности».
0.40 «Истории из будущего».
1.10 Фильм **, 3.05 «АЛАМО»**. Х/ф (США, 2004 г.)
Режиссер: Дж. Ли Хэнкок. В ролях: Д. Куэйд, Б. Боб Торнтон, Дж. Патрик.
В начале 1836 года мексиканская армия вторглась в Техас, чтобы покорить жителей этой территории, не признававших власти южного соседа. Силы были неравными…
3.00 Новости.
3.20 **«СТАРАЯ ЗАКАЛКА»**. Х/ф

РОССИЯ Тула

5.00 «Доброе утро, Россия!»
6.07 **, 6.35, 7.07, 7.35, 8.05, 8.30** «Местное время. Вести – Тула».
8.55 «Я старым не буду. Драма Вампилова».
9.50 Сериал **«СЛУЖБА ДОВЕРИЯ»**. Сериал
10.45 «Вести. Дежурная часть».
11.00 «Вести».
11.20 «Местное время. Вести – Тула».
11.40 Мультфильм.
11.50 Сериал **«БАНДИТСКИЙ ПЕТЕРБУРГ»**. Сериал
14.00 «Вести».
14.20 «Местное время. Вести – Тула».
14.40 Сериал **«УЛИЦЫ РАЗБИТЫХ ФОНАРЕЙ»**. Сериал
15.35 «Суд идет».
16.30 «Кулагин и партнеры».
17.00 «Вести».
17.30 «Местное время. Вести – Тула».
17.55 «Вести. Дежурная часть».
18.10 Сериал **«ЖЕНЩИНА БЕЗ ПРОШЛОГО»**. Сериал
19.00 **«РОДНЫЕ ЛЮДИ»**. Сериал
20.00 «Вести».
20.30 «Местное время. Вести».
20.45 «Спокойной ночи, малыши!»
21.00 Сериал **«БРАТЬЯ-ДЕТЕКТИВЫ»**. Сериал
22.50 «Исторические хроники». «1971. Балерина и царь».
23.45 «Вести +».
0.05 **«НАЧАЛО»**. Х/ф
1.45 «Дорожный патруль».
2.05 Сериал **«МЕМФИССКАЯ КРАСАВИЦА»**. Х/ф (США).
3.45 Сериал **«ТЕНИ ИСЧЕЗАЮТ В ПОЛДЕНЬ»**. Сериал

НТВ

6.00 «Сегодня утром».
9.00 «Наше все!»
10.00 «Сегодня».
10.25 «Комната отдыха».
11.00 **«У.Е»**. Сериал
12.00 «Суд присяжных».
13.00 «Сегодня».
13.30 **«ВИСЯКИ»**. Сериал
15.30 «Чрезвычайное происшествие». Обзор.
16.00 «Сегодня».
16.30 Сериал **«ВОЗВРАЩЕНИЕ МУХТАРА»**. Сериал
18.30 «Чрезвычайное происшествие». Обзор.
19.00 «Сегодня».
19.40 **«ГЛУХАРЬ»**. Сериал
21.40 Сериал **«УЛИЦЫ РАЗБИТЫХ ФОНАРЕЙ»**. Сериал
22.40 «Безумный день».
23.00 «Сегодня».
23.25 «Ты смешной!»
0.15 «Борьба за собственность». Если у Вас есть собственность и Вы готовы за нее бороться – эта программа для Вас! Громкие споры из-за копеек и тихая борьба за миллионы, хроника судебных процессов и тайны подковерных интриг.
0.50 «Суд присяжных».
1.50 **«ЗОНА»**. Сериал
3.45 «Преступление в стиле Модерн».
4.15 Сериал **«ДЕТЕКТИВ РАШ 4»**. Сериал (США).
5.05 Сериал **«СКОРАЯ ПОМОЩЬ»**. Сериал (США).

СТС Тула

6.00 Сериал **«ЗЕНА – КОРОЛЕВА ВОИНОВ»**. Сериал
6.55 **, 13.00 «СМЕШАРИКИ»**. Мультсериал
7.00 **, 14.30 «ПРИКЛЮЧЕНИЯ ВУДИ И ЕГО ДРУЗЕЙ»**. Мультсериал
7.30 Сериал **, 17.00 «ПАПИНЫ ДОЧКИ»**. Сериал
8.00 Сериал **, 20.00 «РЫЖАЯ»**. Сериал
9.00 **, 0.00** Городские истории.
9.20 **, 0.20** Музыка на канале.
9.30 Сериал **«КТО В ДОМЕ ХОЗЯИН?»** Сериал
10.00 Сериал **, 21.00 «РАНЕТКИ»**. Сериал
11.00 Сериал **, 19.00 «МОЯ ПРЕКРАСНАЯ НЯНЯ»**. Сериал
12.00 **, 17.30** «Не может быть!»
13.30 **«ЗВЕЗДНЫЕ ВРАТА»**. Мультсериал
14.00 **«ТРАНСФОРМЕРЫ. КИБЕРТРОН»**. Мультсериал
15.00 **«СКУБИ И СКРЭППИ»**. Мультсериал
15.30 **«СТАЛЬНОЙ АЛХИМИК»**. Мультсериал
16.00 Сериал **«ДЖИНН ДОМА»**. Сериал
16.30 «Галилео».
18.30 Истории в деталях.
22.00 **«ГОЛ!»** Х/ф (США).
0.30 «Слава богу, ты пришел!».
1.45 **«ДОКТОР КТО»**. Сериал
3.35 Сериал **«О.С. – ОДИНОКИЕ СЕРДЦА»**. Сериал

КУЛЬТУРА

6.30 Канал «Евроньюс».
10.00 **, 19.30, 23.30** «Новости культуры».
10.20 «В главной роли…»
10.40 **, 1.50** Программа передач.
10.50 **«В ДОБРЫЙ ЧАС!»** Х/ф
12.30 Ток-шоу «Апокриф».
13.10 К 85-летию со дня рождения Владимира Тендрякова.
13.50 «Странствия музыканта».
14.20 Фильм **«ДОЛГАЯ ДОРОГА В ДЮНАХ»**, 5-я серия. Мелодрама
15.30 «Константин Леонтьев и Лев Толстой».
16.00 **«НОВЫЕ ПРИКЛЮЧЕНИЯ МЕДВЕЖОНКА ПАДДИНГТОНА»**. Мультсериал
16.25 Фильм **«МАГНА АУРА»**, 6-я серия. Х/ф
16.50 «Наедине с природой». Док. сериал
17.20 «Петербург: время и место».
17.50 «Урок танцев». Док. фильм
18.00 «Ветряные мельницы Киндердайка». Док. фильм
18.15 «Собрание исполнений».
19.00 «Ночной полет».
19.55 **, 1.55** «Империи из камня». Док. сериал
20.50 «Правдивая история киномузыки». Док. сериал
21.20 «Власть факта».
22.00 «Петр Алейников. Неправильный герой». Док. фильм
22.45 Цвет времени.
23.50 Фильм **«БЕРЛИН, АЛЕКСАНДЕРПЛАЦ»**, 10-я и 11-я серии. Х/ф

ТНТ Тула

6.00 Сериал **«МОЕ ВТОРОЕ «Я»**, 89-я серия. Сериал
6.55 «Глобальные новости».
7.00 **, 19.00** «Такси».
7.30 **, 8.20, 19.50, 0.45** ТулаLive.
7.40 Мультфильм.
8.00 **, 19.30** «Тула. Инструкция по применению».
8.30 «Cosmopolitan».
9.30 Сериал **«ГУМАНОИДЫ В КОРОЛЕВЕ»**. Сериал
10.00 **«ЖЕНСКАЯ ЛИГА»**. Сериал
10.30 **, 13.30, 18.00, 20.00** Сериал **«СЧАСТЛИВЫ ВМЕСТЕ»**. Сериал
11.00 **«ГУБКА БОБ КВАДРАТНЫЕ ШТАНЫ»**, 3-я серия. Мультсериал
11.30 **«ШОУ РЕНА И СТИМПИ»**, 22-я серия. Мультсериал
12.00 **«ОХ, УЖ ЭТИ ДЕТКИ!»**, 56-я серия. Мультсериал
12.30 **« ПРИКЛЮЧЕНИЯ ДЖИММИ НЕЙТРОНА, МАЛЬЧИКА-ГЕНИЯ»**, 46-я серия. Мультсериал
13.00 **«КРУТЫЕ БОБРЫ»**, 36-я серия. Мультсериал
14.00 «Лови удачу!» Интерактивная игра
14.30 **, 21.00, 23.55, 2.05** «Дом 2».
16.15 Фильм **«БОЛЬШЕ, ЧЕМ ЖИЗНЬ»**. Комедия (США).
18.30 **, 20.30 «УНИВЕР»**. Сериал
22.00 Фильм **«10 ПРИЧИН МОЕЙ НЕНАВИСТИ»**. Комедия (США).
0.25 «Крутящий момент». Автомобильная программа
0.55 «Убойная лига».
3.00 «Необъяснимо, но факт».

ТВ ЦЕНТР

6.00 «Настроение».
7.00 «Настроение. Тула».
8.30 **,18.15, 18.50** «История государства Российского».
8.35 Фильм **«ПРИКАЗ: ПЕРЕЙТИ ГРАНИЦУ»**. Х/ф
10.25 Мультфильмы: **«По следам бременских музыкантов»**, **«Первая скрипка»**.
11.10 **, 15.10, 17.50** «Петровка, 38».
11.30 **, 14.30, 17.30, 19.50, 20.30** «События».
11.45 **, 21.05 «АЛЕКСАНДРОВСКИЙ САД 2»**. Сериал
12.45 Сериал **«ПРИКЛЮЧЕНИЯ КОРОЛЕВСКОГО СТРЕЛКА ШАРПА»**. Сериал
13.40 «Рабство. XXI век». Док. фильм
14.45 «Резонанс».
15.30 **«ГЛАВНЫЙ ПОДОЗРЕВАЕМЫЙ»**. Сериал
16.30 «Первые Помпеи». Док. фильм
18.20 Мультфильм.
19.00 «События. Тула» с субтитрами.
19.25 «Свое мнение».
19.35 «Экономическая среда».
19.55 Сериал **«МУРОМСКИЕ ОТМОРОЗКИ»**. Сериал
22.05 «Улица твоей судьбы». Абхазия – страна друзей.
23.50 «События. 25-й час».
0.25 «Аристос», 2008. Церемония вручения премии.
1.30 Фильм **«КРЕСТНЫЕ ОТЦЫ»**. Комедия (Франция).
3.30 «Кельты». Док. фильм

БИБИГОН

4.30 **, 9.30, 18.30 «СЫН ЧЕМПИОНА»**. Х/ф
5.35 **, 10.35, 19.35, 7.55, 16.25** Мультфильм.
6.15 **, 7.00, 8.15** «Зарядка с чемпионом».
6.35 **, 11.10, 20.15 «ЯКАРИ»**. Мультсериал (Франция).
6.45 **, 12.25** «Путешествие».
7.15 **, 12.00, 20.40 «ФАРХАТ – ПРИНЦ ПЕРСИИ»**. Мультсериал (Италия).
7.45 «Мастер спорта».
8.30 **«СКАЗКИ НАРОДОВ МИРА»**. Мультсериал
8.40 **, 11.45, 15.45** «Академия художеств».
9.00 **, 15.20, 21.05 «ПИРАТСКИЕ ОСТРОВА»**. Сериал
11.20 **«СКАЗКИ НАРОДОВ МИРА»**. Мультсериал
11.35 «Забавная наука».
12.40 **, 0.10** «От носа до хвоста».
13.10 **, 18.00** Викторина.
13.35 **, 17.20, 22.20** «Говорим без ошибок».
13.50 **, 22.35** «Нарисованные и100рии».
14.00 **, 21.30 «СТАРШЕКЛАССНИКИ»**. Сериал
14.55 **, 22.50 «15:0»**. Сериал
16.00 **«НОВЫЕ ПРИКЛЮЧЕНИЯ МЕДВЕЖОНКА ПАДДИНГТОНА»**. Мультсериал
16.50 **, 23.40** «Наедине с природой». Док. сериал
20.30 «Спокойной ночи, малыши!»

РЕН ТВ Тула

6.00 Сериал **«У НАС ВСЕ ДОМА»**. Сериал
6.35 **, 12.00, 5.00** «Дагестан: Кавказский Вавилон». Док. фильм, ч. 1.
7.00 **, 19.00** «Выжить в мегаполисе».
7.30 **, 13.00** «Званый ужин».
8.30 Сериал **, 21.00 «СОЛДАТЫ. НОВЫЙ ПРИЗЫВ»**. Сериал
9.30 **, 12.30, 16.30, 23.30** «24».
10.00 **, 18.00** «В час пик».
11.00 «Час суда».
13.55 Фильм **«КРОКОДИЛ»**. Ужасы (США).
16.00 «Пять историй»: «Армия бродяг».
17.00 Сериал **«ЖЕНЩИНЫ-УБИЙЦЫ»**. Сериал (Аргентина).
19.30 «Тульская Служба Новостей».
19.45 «Экстремальный протокол».
20.00 **«NEXT 2»**. Сериал
22.00 «Балбесы». Док. фильм
23.00 «Вечер с Т. Кеосаяном».
0.00 «Тульская Служба Новостей».
0.15 Фильм **«ОСЬМИНОГ»**. Ужасы (США).
2.10 «Звезда покера».
3.10 Фильм **«ДАГОН КРОВОЖАДНЫЙ»**. Ужасы (США – Испания).
5.25 Ночной музыкальный канал.

ТВ-3

Профилактика.
16.00 Сериал **«ГОРОД ПРИШЕЛЬЦЕВ»**, 57-я серия. Сериал (США).
17.00 Сериал **«ЗВЕЗДНЫЙ КОРАБЛЬ «ГАЛАКТИКА»**, 18-я серия. Сериал (США – Великобритания).
18.00 Сериал **«ОХОТНИКИ ЗА ЧУЖИМИ»**, 18-я серия. Сериал (Великобритания).
19.00 Сериал **«ГОВОРЯЩАЯ С ПРИЗРАКАМИ»**, 55-я серия. Сериал (США).
20.00 «Тайные знаки. Мертвая зона актера Александра Кайдановского». Док. фильм
21.00 «Теория невероятности. Астральные путешествия». Док. фильм
22.00 Сериал **«ЧЕРНЫЙ ВОРОН»**, 30-я серия. Сериал
23.00 Фильм **«ЗАМОРОЖЕННЫЙ УЖАС»**. Х/ф (США).
1.00 Сериал **«ОХОТНИКИ ЗА ЧУЖИМИ»**, 17-я серия. Сериал (Великобритания).
2.00 Мозголомы.
3.00 **«МУТАНТЫ»**. Х/ф (США).
5.00 Relaks.

ДОМАШНИЙ

6.30 «Уроки хорошего поведения».
7.00 **, 20.30** Домашние сказки.
7.30 Сериал **«СЧАСТЛИВЧИКИ»**. Сериал (Великобритания).
8.00 **, 15.00** Судебные страсти.
9.00 **, 16.00** «Дела семейные».
10.00 **«МАЧЕХА»**. Сериал
11.00 «Городское путешествие». Леонтьевский переулок.
11.30 **, 18.00** «Женская правда».
12.00 **, 1.40** День на «Домашнем». «Мир в твоей тарелке».
13.00 Фильм **«ОПАСНО ДЛЯ ЖИЗНИ!»** Комедия
17.00 **, 4.20 «БЕДНАЯ НАСТЯ»**. Сериал
18.30 Сериал **«ТЫ – МОЯ ЖИЗНЬ»**. Сериал
19.30 Сериал **«ВО ИМЯ ЛЮБВИ»**. Сериал
21.00 **, 5.00 «НЕ РОДИСЬ КРАСИВОЙ»**. Сериал
22.00 Сериал **«ОНА НАПИСАЛА УБИЙСТВО»**. Сериал **«Тайна исповеди»**. (США).
23.00 **«МОЯ ЖЕНА МЕНЯ ПРИВОРОЖИЛА»**. Сериал
23.30 Фильм **«ПЛАВУЧИЙ ТЕАТР»**. Мюзикл (США).
2.40 Сериал **«ДВА ЛИЦА СТРАСТИ»**. Сериал
3.30 Сериал **«БЕЛИССИМО»**. Сериал (Бразилия).
5.45 Музыка.

ДОМ КИНО

4.00 Сериал **, 12.00 «ПЯТЫЙ УГОЛ»**, 7-я серия. Сериал
4.50 Фильм **«ДОБРО ПОЖАЛОВАТЬ, ИЛИ ПОСТОРОННИМ ВХОД ВОСПРЕЩЕН»**. Комедия
6.00 Фильм **«СКОРЫЙ ПОЕЗД»**. Мелодрама
7.35 **«НА ЯСНЫЙ ОГОНЬ»**. Х/ф
9.00 **«АНДРЕЙ РУБЛЕВ»**. Х/ф
12.50 **«СУДЬБА»**. Мелодрама
15.40 **«АКСЕЛЕРАТКА»**. Комедия
17.05 Фильм Кинороман **«ГАРМОНИЯ»**. (Свердловская к/ст, 1977г.)
Режиссер: В. Живолуб. В ролях: Ю. Каморный, М. Глузский, А. Лефтий.
Одаренный дизайнер-конструктор Герман Бакланов не желает быть пешкой в руках своего начальника. Он вынуждает руководство КБ объявить конкурс на разработку новой модели трактора.
18.25 Фильм **«ЧЕЛОВЕК С БУЛЬВАРА КАПУЦИНОВ»**. Х/ф
20.00 Сериал **«ПЯТЫЙ УГОЛ»**, 8-я серия. Сериал
20.50 Фильм **«АРТИСТКА ИЗ ГРИБОВА»**. Комедия
23.05 Фильм **«ДЕЛА СЕРДЕЧНЫЕ»**. Мелодрама
0.35 Фильм **«БЕЗУМНЫЙ ДЕНЬ»**. Мюзикл
1.40 Фильм Кинороман **«БЕРЕГА В ТУМАНЕ»**.

LIFE

6.05 **, 22.05** «Экспедиция вокруг света: три в одном».
7.00 «Секретный кинематограф». Док. фильм
7.25 **, 8.35, 11.30, 13.30, 15.30, 16.30, 17.25, 18.50, 19.30, 21.30** Музыка.
7.35 **, 9.35, 11.35, 13.35, 15.35, 17.30, 19.35, 21.35, 23.35** TV-shop.
8.00 «Хочу все знать».
8.10 **, 14.35, 20.30** Мультфильм.
8.45 «60-ые. Десятилетие «Beatles». Док. фильм
10.05 «Заграница».
10.30 **, 20.25** «Богатые и знаменитые».
10.40 «Хроники разрушенного дома».
11.00 **, 13.25** «Роскошные отели мира».
11.10 **, 13.00** «Изюминка».
12.00 «Серые разбойники». Док. фильм
14.05 «Жить – хорошо!»
14.40 «Отчего и почему».
14.55 «Природные лекарства».
15.05 «В отрыв!»
16.00 «Калейдоскоп цветов».
16.25 «Жизнь дикой природы».
16.35 «Мой живой журнал».
17.00 «В поисках совершенства».
18.00 «Улики древности».
18.55 «Дух свободы».
19.00 «Десятый вал».
20.00 «Здоровая команда».
20.40 **«МОРЕ ДУШ»**. Сериал
23.05 «Здоровье по нотам, или Моцарт по рецепту». Док. фильм

NATIONAL GEOGRAPHIC

6.00 **, 13.00, 20.00** Секунды до катастрофы: Рейс TWA 800.
7.00 **, 14.00** Труднейший в мире ремонт: Глубоководная техника.
8.00 Следствие по делам хищников: Растерзанные медведи.
9.00 Животные – как мы: Политика.
10.00 **, 15.00** Самые страшные стихийные бедствия: Цунами.
11.00 **, 16.00** Секунды до катастрофы: Азиатское цунами.
12.00 Мегазаводы: Корвет.
17.00 Охота на охотника: В пасти дракона.
18.00 Следствие по делам хищников: Месть слонов?
19.00 Труднейший в мире ремонт: Реанимация самолетов.
21.00 **, 3.00** Мегазаводы: Пожарные машины.
22.00 **, 1.00, 4.00** Инженерные идеи: Аэробус А-380.
23.00 **, 2.00** Суперсооружения: Строительство зеленого Пекина.
0.00 Секунды до катастрофы: Титаник.
5.00 Суперсооружения: Строительство зеленого Пекина.

EXPLORER

7.00 **, 13.00** «Подопытный кролик». Док. сериал (Канада).
7.30 **, 13.30** «Экстремальные улики». Док. сериал (США).
8.00 **, 14.00** «Не зная границ». Док. сериал (Великобритания).
9.00 **, 15.00** «Настоящие ассы». Док. сериал (Австралия).
9.30 **, 15.30** «Клуб миллионеров, производство Carbon Black». Док. сериал
10.00 **, 10.30, 16.00** «Охотники за наградами» – наемная полиция Америки». Док. сериал
11.00 **, 17.00** «Тайны скелетов». Док. сериал (США).
12.00 **, 18.00** «Секреты английского спецназа». Док. сериал
16.30 «Охотники за наградами» – наемная полиция Америки». Док. сериал (Великобритания).
19.00 «Наука о спорте». Док. сериал
20.00 «Эд к вылету готов!» Док. сериал (Канада).
20.30 «Озеро лавы». Док. фильм
21.00 «Машины стоимостью в миллионы долларов». Док. сериал (Великобритания).
22.00 «Рыбачим». Док. сериал
22.30 «Футбольные фанаты». Док. сериал (Великобритания).
23.00 «Дневники смерти». Док. сериал (Великобритания).
23.30 «Судебные медики Лос-Анжелеса». Док. сериал
0.00 «Разоблачение европорна». Док. сериал (США).
0.30 «Порнодолина». (Великобритания – США).

DISCOVERY

6.00 Махинаторы: Сааб, ч. 1.
6.25 Дерзкие проекты: Авианосец Буш.
7.20 Американские колымаги: Создание крутняка, ч. 4.
8.15 Как это работает.
9.10 Помешанные на трюках: Сальто назад на мотосанях.
9.40 Огромные машины: Танки.
10.05 Разрушители легенд: Полет копейки.
11.00 Создай мотоцикл: Билли Лейн против Майка Брауна.
11.55 Американские колымаги: Деревяга 1942 года, ч. 1.
12.50 Оружие будущего: Первый удар.
13.45 Грязная работенка: Работники на рвотном острове.
14.40 Махинаторы: Сааб, ч. 2.
15.05 **, 1.00** Помешанные на трюках: Человек-рогатка.
15.35 **, 1.25** Огромные машины: Корабли.
16.00 **, 3.45** Все под заказ.
17.00 **, 4.40** Как это работает.
18.00 Американский чоппер: Мотоциклы Silver state, ч. 1.
19.00 **, 5.05** Разрушители легенд: Похоронен заживо.
20.00 Грязная работенка: Сборщик крокодиловых яиц.
21.00 **, 1.55** Эверест: За гранью возможного: Решающий момент.
22.00 Суперкомета: После столкновения, 1-я серия.
23.00 Оружие будущего: Хищники.
0.00 Головоломы, 1-я серия.
2.50 Американский чоппер: Мотоциклы Silver state, ч. 1.

ANIMAL PLANET

8.00 **, 18.00** СОС дикой природы.
8.30 **, 18.30** Ветеринары-стажеры: Крепкие узы.
9.00 Самые забавные животные планеты.
10.00 **, 20.00** Ветеринарная скорая помощь, 30-я серия.
10.30 **, 20.30** Шамвари: Жизнь на воле, 3-я серия.
11.00 Полиция Хьюстона – отдел по защите животных, 3-я серия.
12.00 На дне бездны: Австралия.
12.30 На дне бездны: Перу.
13.00 Обезьяньи проделки.
14.00 Необычные животные Ника Бейкера: Настоящий гремлин.
15.00 Разрушители стереотипов.
15.30 Самые забавные животные планеты, 4-я серия.
16.00 Невидимая жизнь: Поднявшиеся в воздух.
17.00 Дикая Европа: Новое тысячелетие.
19.00 Финикс: Скорая ветеринарная помощь: Пустынная свалка.
21.00 **, 3.00** Разрушители стереотипов, 8-я серия.
21.30 **, 3.30** Самые забавные животные планеты, 5-я серия.
22.00 **, 4.00** Животные-кинооператоры: Техно-джунгли.
23.00 **, 5.00** Вызов большой пятерке, 4-я серия.
0.00 **, 6.00** Медвежий заповедник.
0.30 **, 6.30** Отдел защиты животных – Южная Африка.
1.30 **, 7.30** Ветеринарная скорая помощь, 50-я серия.
2.00 Поля звериных сражений.

TRAVEL CHANNEL

8.00 **, 17.00, 0.00** Всемирный путешественник. Восточная Африка: Танзания и Занзибар.
9.00 Походы в мир дикой природы. Кочевники Нигера.
9.30 **, 2.00** Навстречу искусству. Мехико.
10.00 Землепроходцы. Кэй-Колкер – Белиз.
10.30 Такси за 100$. Амман. Прага.
11.00 **, 16.00** Рабочий отпуск. Австрия.
12.00 Путешествия по местам виноделия – Австралия.
12.30 Голливуд и вино. Уалла Уалла, Вашингтон 1.
13.00 **, 20.00, 3.00** Всемирный путешественник.
14.00 Экстремальные путешествия.
14.30 **, 1.00** Бушующая планета. Тимбукту: родина ураганов.
15.00 Далекие берега.
15.30 Жаждущий странник.
18.00 Землепроходцы.
18.30 Хит-парад достопримечательностей Индии.
19.00 Пан-Азия. Калькутта.
19.30 Жаждущий странник.
21.00 Планета еды. Ливан.
22.00 **, 6.00** Сафари для бабушек.
22.30 **, 6.30** Большая рыба.
23.00 **, 7.00** Бесстрашные путешественники. Ладакх.
1.30 Лучшие автопутешествия.
2.30 Навстречу искусству. Токио.
4.00 Жаждущий странник.
4.30 Лучшие автопутешествия.
5.00 Всемирный путешественник.

РОССИЯ-СПОРТ

4.40 Волейбол. Кубок России. «Финал 4-х». Мужчины. Финал.
6.45, **9.00, 12.50, 17.50, 22.00, 0.10** «Вести-спорт».
7.00, **8.15** «Зарядка с чемпионом».
7.15 **«ФАРХАТ – ПРИНЦ ПЕРСИИ»**. Мультсериал (Италия).
7.45 «Мастер спорта».
7.55 Мультфильмы: **«Случай с бегемотом»**, **«Потерялся чемодан»**.
8.30, **17.15** Футбол. Обзор матчей чемпионата Италии.
9.15, **18.05** Гандбол. ЧЕ. Женщины. Россия – Австрия.
11.00 Автоспорт. ЧМ по ралли. «Ралли Великобритании». Пролог.
11.30 Бобслей. Кубок мира. Четверки.
13.00 Бильярд. Суперкубок-2008. Женщины. Финал.
14.55 «Путь Дракона».
15.25 Волейбол. Чемпионат России. Мужчины. «Локомотив» (Новосибирск) – «Факел» (Новый Уренгой). Прямая трансляция.
19.55 Футбол. Кубок УЕФА. «Спартак» (Москва, Россия) – «Неймеген» (Нидерланды). Прямая трансляция.
22.10 Биатлон. Кубок мира. Индивидуальная гонка. Мужчины.
0.20 Хоккей. Лига чемпионов.

ПЯТЫЙ КАНАЛ

6.00 «Утро на Пятом».
9.30, **12.30, 15.30, 18.30, 21.30** «Сейчас».
9.40 «Джейн Гудолл: Шимпанзе в опасности». Док. фильм
10.10 «Возвращение горного льва». Док. фильм
10.40 «Танец со смертью». Док. фильм
11.35, **12.45** «Моя планета».
13.30 «Красавчик Флойд. Гангстер, которого любили». Док. фильм
14.30 «Живая история». Док. сериал «Русский рок». Фильм 2.
15.50 «Мир природы. Ночная жизнь африканской саванны». Док. фильм
16.55, **18.00, 21.00** «Экстренный вызов 112».
17.00 «Открытая студия».
19.00 «Когда погода изменила историю. В ловушке на Южном полюсе». Док. фильм
20.00 «Олимпиада 80: секреты безопасности». Док. фильм
22.00 «Сейчас о спорте».
22.15 «Живая история». Док. сериал «Русский рок». Фильм 3.
23.15 **«ДРУЗЬЯ ПИТЕРА»**. Комедия
1.35 **«УБОЙНЫЙ ОТДЕЛ»**. Сериал
2.35 **«СТО ТЫСЯЧ ДОЛЛАРОВ ПОД СОЛНЦЕМ»**. Боевик

ЗВЕЗДА

6.00 **«СЛУЖБА РАССЛЕДОВАНИЙ»**, 2-я серия. Х/ф (Франция).
7.15, **16.15** **«БИТВА ЗА МОСКВУ»**. Фильм 2. **«Тайфун»**, 1-я серия. Х/ф
9.00, **13.00, 16.00, 18.00, 22.00** Новости.
9.15 **«КАМЕНСКАЯ»**, 2-я серия. Х/ф
10.15 «Следственный лабиринт». Док. сериал
11.10 **«ПРОРЫВ»**. Х/ф
13.15 «Черноморские пираты XX века». Док. фильм
14.00 «Дороже золота».
14.15, **2.55** **«СЛУЧАЙ ИЗ СЛЕДСТВЕННОЙ ПРАКТИКИ»**. Х/ф
18.30 **«НОЖ В ОБЛАКАХ»**, 3-я серия. Х/ф
19.40 **«НА ОСТРИЕ МЕЧА»**. Х/ф
21.15 «Броня России». Док. сериал
22.30 **«КАМЕНСКАЯ»**. Х/ф
23.30 «Звездный вечер с О. Шелест и А. Комоловым».
0.00 **«СЛУЖБА РАССЛЕДОВАНИЙ»**, 3-я серия. Х/ф (Франция).
1.00 **«ИНТЕРВЕНЦИЯ»**. Х/ф
4.25 «Фальшивые миллионы. Дело 1994 года». Док. фильм
5.10 **«ТРИДЦАТЬ СЛУЧАЕВ МАЙОРА ЗЕМАНА»**, 30-я серия. Х/ф, ч. 1.

ДЕТСКИЙ КАНАЛ

0.00 «Рукастики».
1.00 **«ПРИКЛЮЧЕНИЯ ПЕТРОВА И ВАСЕЧКИНА»** . Х/ф
2.10, **8.15, 14.20, 20.15** **«ПРИКЛЮЧЕНИЯ РЕКСА»**. Мультсериал
2.30, **2.55, 5.00, 5.50, 12.10, 14.35, 18.10, 20.35** «100 бутербродов».
3.00, **9.00, 15.00, 21.00** **«МУДРОСТЬ ГНОМОВ»**. Мультсериал
3.30, **6.55, 9.25, 12.55, 15.30, 18.30** «Азбука».
3.35, **9.35, 15.35, 21.35** **«ПРИКЛЮЧЕНИЯ НЕЗНАЙКИ И ЕГО ДРУЗЕЙ»**. Мультсериал
3.55, **8.10, 9.55, 14.15, 15.55, 20.05, 21.55** «Цифры».
4.00, **22.00** **«В ПОИСКАХ КАПИТАНА ГРАНТА»**, 1-я серия. Х/ф
5.30, **23.30** **«НОВЫЕ ПРИКЛЮЧЕНИЯ ЛЭССИ»**, 31-я серия. Сериал
7.00 **«ВЫШЕ РАДУГИ»**, 1-я серия. Х/ф
10.00 **«В ПОИСКАХ КАПИТАНА ГРАНТА»**, 2-я серия. Х/ф
11.30 **«НОВЫЕ ПРИКЛЮЧЕНИЯ ЛЭССИ»**, 32-я серия. Сериал
13.00 **«ВЫШЕ РАДУГИ»** . Х/ф
16.00 **«В ПОИСКАХ КАПИТАНА ГРАНТА»**, 3-я серия. Х/ф
17.30 **«НОВЫЕ ПРИКЛЮЧЕНИЯ ЛЭССИ»**, 33-я серия. Сериал
19.00 **«ДЫМКА»**. Х/ф
20.40 «Соколиная охота». Док. фильм

ДЕТСКИЙ МИР

6.00, **10.00, 14.00** Мультфильмы: **«Самый, самый, самый, самый»**, **«Мой друг Мартын»**, **«Старая игрушка»**.
6.40, **10.40, 14.40** **«НАШ ДРУГ ПИШИЧИТАЙ»**. Мультсериал, вып. 2.
6.50, **10.50, 14.50** **«Молодильные яблоки»**. Мультфильм
7.10, **11.10, 15.10** Мультфильмы: **«Земляника под снегом»**, **«Самый главный»**, **«Фунтик и огурцы»**.
8.00, **12.00** **«ВОРОБЕЙ НА ЛЬДУ»**. Х/ф
9.00, **13.00** **«Тайна далекого острова»**. Мультфильм
9.30, **13.30** Мультфильмы: **«Странички календаря»**, **«Плюх и Плих»**, **«Переменка №1»**.
16.00 Мультфильмы: **«Мама для мамонтенка»**, **«Дядя Степа-милиционер»**, **«Когда растаял снег»**.
16.40 **«НАШ ДРУГ ПИШИЧИТАЙ»** Мультсериал, вып. 3.
16.50 **«Последняя невеста Змея Горыныча»**. Мультфильм
17.10 Мультфильмы: **«Маленький Шего»**, **«Трое на острове»**, **«В лесной чаще»**.
18.00 **«МАРЬЯ-ИСКУСНИЦА»**. Фильм-сказка
19.15 **«Пойга и лиса»**. Мультфильм
19.30 Мультфильмы: **«Мальчик как мальчик»**, **«Как это случилось»**.

МИР

5.55 Афиша.
6.00, **7.00, 8.00, 9.00, 10.00, 11.00, 12.00, 13.00, 14.00, 15.00, 16.00, 17.00, 18.00, 19.00, 20.00, 21.00, 22.00, 23.00, 0.00, 1.00, 2.00** Новости Содружества.
6.05, **7.05, 8.05, 2.05, 3.30** Содружество live.
6.30 «Странные жилища». Док. сериал
7.35 «Удачная покупка».
7.45 «Тик-так».
8.30, **20.30** «День Посла».
9.05, **2.30** «Подводная одиссея команды Кусто». Док. сериал
10.05, **21.05** «Слово за слово».
11.05 **«СЕМЬЯ СЕРРАНО»**. Сериал
12.05, **19.30** **«ЛИЧНАЯ ЖИЗНЬ ОФИЦИАЛЬНЫХ ЛИЦ»**. Сериал
13.05, **0.20** **«РАННЯЯ РЖАВЧИНА»**. Х/ф
15.05 **«РЭДВОЛЛ»**. Мультсериал
15.30 **«РОБИН ИЗ ШЕРВУДА»**. Сериал
16.20 «Планета Vision представляет...»
16.55 «Билет на сегодня».
17.05, **5.00** «Час суда. Дела семейные».
18.05 **«ЛЮБОВЬ КАК ЛЮБОВЬ»**. Сериал
19.20 Акценты.
22.20, **4.00** **«БЛИЗНЕЦЫ»**. Сериал
23.30 «Кома – это правда». Док. фильм

7-ТВ

5.00 Super-утро.
9.00 – **4.00** 7 Новостей. Каждый час.
9.05 Время «Сатурна».
9.20, **20.35** Автоспорт России.
9.35 Outrageous and Courageous.
10.05, **16.20, 21.05, 4.05** NBA Li-e!
10.20, **16.05, 4.15** NHL.
10.35, **17.20** Картинг.
11.05, **18.20** Классика: Премьер-лига.
11.35 Море дайвинга.
12.05 Под водой с...
12.20 Академия нахлыста.
12.35 Мир подводной охоты.
13.05 Vol-o Ocean Race.
13.35 Game Sport.
14.05 X-treme 99,9.
14.35 История NHL.
15.05 Классика: NHL.
16.35 Овердрайв.
17.05 Основной инстинкт.
17.35 Диалоги о рыбалке.
18.05 Охота в Новом Свете.
19.05 NBA 360.
20.05 Football League Show.
21.20 Настольный футбол.
22.05 Goalissimo.
22.45 Футбол. Кубок Италии. 1/8 финала. Milan – Lazio. Прямая трансляция.
1.05 «Ночной выигрыш».
2.05, **3.05** Спортмания.
4.30 Веселые старты.

ДТВ

6.00 «Удачное утро».
6.55 Музыка.
7.00 «Телемагазин».
7.30, **7.40, 7.55, 8.10** Мультфильм.
8.30, **12.30** «Осторожно, Модерн 2!»
9.00, **20.30, 0.00** «Состав преступлений».
9.30, **13.30** **«КОМИССАР РЕКС»**. Детектив
10.30 **«ИГРЫ МОТЫЛЬКОВ»**. Х/ф
13.00, **21.00** «Вне закона».
14.30, **21.30** **«БЕЗМОЛВНЫЙ СВИДЕТЕЛЬ 2»**. Детектив
15.00, **22.00** **«CSI: МЕСТО ПРЕСТУПЛЕНИЯ ЛАС-ВЕГАС 8»**. Детектив
16.00, **23.00** **«ЗАКОН И ПОРЯДОК: СПЕЦИАЛЬНЫЙ КОРПУС 7»**. Детектив
17.00 **«ГРОЗА ПУСТЫНИ»**. Х/ф
19.00 Реалити «Брачное чтиво».
19.30, **1.00** **«БЕЗ СЛЕДА 2»**. Детектив
0.30 Автоновости «Карданный вал +».
2.00 «Звонок удачи».
4.00 **«СЕКРЕТНЫЙ АГЕНТ МАКГАЙВЕР»**. Сериал

TV-1000

4.00, **22.00** **«БАЛ МОНСТРОВ»**. Драма (США).
6.00 **«ЧЕЛОВЕК, КОТОРОГО НЕ БЫЛО»**. Драма (Великобритания – США).
8.00 **«КОГДА ВЫ БУДЕТЕ ГОТОВЫ, МИСТЕР МАКГИЛЛ»**. Драма (Великобритания).
10.00 **«ХОЗЯЙКА ДОМА»**. Комедия (США).
12.00 **«СПРОСИ У ПЫЛИ»**. Мелодрама (США).
14.00 **«МОЙ ОТЕЦ – МОЙ ГЕРОЙ»**. Драма (Франция).
16.00 **«ГРАФИНЯ ИЗ ГОНКОНГА»**. Комедия (Великобритания – США).
18.00 **«СЕВЕРО-ВОСТОК»**. Драма (Аргентина – Франция – Испания).
20.00 **«ВХОДИТЕ БЕЗ СТУКА»**. Драма (США, 2003 г.)
Режиссер: В. Вендерс. В ролях: С. Шепард, Ж. Рено, Дж. Ланж.
В 60 лет Спенс – наркоман, алкоголик, гуляка. Но однажды во время съемок, приняв немало спиртного, он задумался о смысле своей жизни и обнаружил, что никому не нужен.
0.00 **«ЗАКОН СИЛЫ»**. Драма (США).
2.00 **«ИГРОК»**. Триллер (Италия – США).

HALLMARK

0.45 **«ДЖОРДЖ ДЖЕНТЛИ»**. Х/ф (Великобритания).
2.30, **22.00** **«РАЗВЕДКА»**. Сериал, ч. 7. (Канада).
3.20, **22.50** **«РАЗВЕДКА»**. Сериал, ч. 8. (Канада).
4.15 **«СЕМЬЯ МАМЫ ФЛОРЫ»**. Драма, ч. 1. (США).
6.00 **«СЕМЬЯ МАМЫ ФЛОРЫ»**. Драма, ч. 2. (США).
8.00, **14.30** **«БИЕНИЕ СЕРДЦА»**. Х/ф (США).
10.00, **16.30** **«ДОЧЕРИ МАКЛЕОДА 5»**. Сериал, ч. 119. (Австралия).
11.00, **17.30** **«В ПОГОНЕ ЗА НАСЛЕДСТВОМ»**. Х/ф
12.45, **19.15** **«ТИХИЕ ГОЛОСА ПРОШЛОГО»**. Триллер (США, 2006 г.)
Режиссер: М. Аззопарди. В ролях: К. Белл, Д. Андреи, Дж. Барбек.
Захватывающий детектив с элементами мистики, в котором молодая женщина, разыскивая пропавшего ребенка, неожиданно открывает тайну своего собственного прошлого.
21.00, **23.45** **«СЛЕДСТВИЕ ВЕДЕТ ДА ВИНЧИ 2»**. Сериал, ч. 17. (Канада).

XXI ВЕК

10.00, **18.00, 2.00** **«БОЛЬШАЯ ПУСТОТА»**. Комедия (США).
11.35, **19.35, 3.35** **«БЛЮСТИТЕЛИ ПОРОКА: ДЕЛО ЧЕСТИ»**. Триллер
12.55, **20.55, 4.55** **«ОПАСНАЯ ПОДРУГА»**. Комедия (Германия).
14.30, **22.30, 6.30** **«СОЕДИНЕННЫЕ ШТАТЫ ЛИЛАНДА»**. Драма (США).
16.20, **0.20, 8.20** **«ПАТРУЛЬ ВРЕМЕНИ»**. Боевик (США – Япония).

ТДК

7.00, **10.49, 11.49, 12.49, 13.49, 16.49, 17.49, 18.49, 19.49, 23.55** Музыка.
8.05, **15.00** Все лучшее, для Вас.
8.35, **11.00, 18.00** Красотка.
9.00 С добрым утром, Любимая!
10.00, **17.00** Истории успеха.
12.00 Наши дети.
13.00, **19.00** Ваш доктор.
14.00, **23.00** Красота и здоровье.
14.31, **23.30** **«ГВАДЕЛУПЕ»**. Сериал
16.00 Территория моды.
20.00 Зеркало жизни.
21.00 Ваш личный психолог.
22.00 Сексуальная революция.
0.05 Игротека.

ШКОЛЬНИК

7.55, **15.55, 23.55** Программа передач.
8.00, **16.00, 0.00** Москва на все времена. «Рельеф Москвы».
8.30, **16.30, 0.30** История 10 класс. «Первые экономические мероприятия советской власти».
9.15, **17.15, 1.15** Телевикторина.
9.25, **17.25, 1.25** Алгебра 10 класс. «Методы решения тригонометрических уравнений».
10.10, **18.10, 2.10** Опасная зона.
10.30, **18.30, 2.30** Физика 10 класс. «Решение задач по теме «Первое начало термодинамики».
11.15, **19.15, 3.15** «Ванечка и Александр». Док. фильм
11.35, **19.35, 3.35** Русский язык 10 класс. «Правописание сложных прилагательных и существительных».
12.30, **20.30, 4.30** Маркиза.
13.30, **21.30, 5.30** Педсовет.
13.45, **21.45, 5.45** Кинолекторий.
14.00, **22.00, 6.00** **«ВОЛГА-ВОЛГА»**. Х/ф
15.40, **23.40, 7.40** Мультфильмы: **«Мы за солнышком идем»**, **«И мы на Олимпиаду»**.

EUROSPORT

10.30, **15.00, 21.15** Вот это да!!!
11.00, **14.30, 17.30** Футбол. Кубок УЕФА. Групповой этап.
12.00, **16.45, 21.00** Футбол. Евроголы.
12.45 Футбол. ЧМ среди женщин до 20 лет в Чили. 1/4 финала.
15.30 Шары. Международный открытый турнир. Финал.
18.30 Лыжные гонки. Кубок мира в Финляндии. Мужчины. 15 км классическим стилем.
19.15 Биатлон. Кубок мира в Швеции. Мужчины. Индивидуальные соревнования.
21.30 Тимберспорт. ЧЕ в Австрии.
22.00 Формула-1.
23.00 Избранное по средам.
23.05 Конный спорт.
0.05 Конный спорт. Новости конного спорта.

EURONEWS

8.00 – **12.30** Новости за завтраком. Каждые 30 минут.
13.00 ,**13.30, 14.00, 14.30, 17.00, 17.30, 18.00, 18.30** Новости и стиль жизни.
13.17, **13.47, 17.17, 17.47** Европейцы.
14.17, **18.17** Парламент.
14.47, **18.47** Ле маг.
15.00, **15.30, 16.00, 16.30** Новости за ланчем.
19.00 – **3.30** Вечерние новости. Каждые 30 минут.
4.00 – **7.30** Подробные ночные новости. Каждые 30 минут.

РБК

6.00 – **5.30** Новости. Каждые 30 минут.
6.10, **6.35, 7.15, 7.40, 8.15, 8.40, 9.15, 9.35, 10.15, 11.15, 12.10, 13.10, 14.10, 15.10, 16.10, 17.15, 18.10, 20.10, 23.15, 2.10, 3.10, 4.10, 5.10, 5.40** Рынки.
6.20, **7.10, 7.35, 8.10, 9.10, 10.10, 10.35, 4.35, 5.35** Обзор российской прессы.
6.45, **8.35, 10.20, 4.50** Обзор зарубежной прессы.
6.50, **9.20, 17.50, 3.20** Азбука инвестора.
7.20, **8.20, 14.50, 21.35, 1.50, 4.20, 5.50** Отдых и туризм.
7.50, **8.45, 12.50, 16.20, 18.50, 0.20, 2.20, 5.20** Звездная пыль.
9.40, **21.40, 1.35, 4.45** Зарубежный бизнес.
10.40 Рынки. Спецвыпуск.
11.20 В фокусе.
12.35, **14.35, 18.35** Новости компаний.
13.35, **3.35** Сфера интересов.
13.55 Назначения и отставки.
15.20 В фокусе.
16.35, **2.35** Диалог.
17.35 Рынки. Спецвыпуск.
18.15 Рынки. Спецвыпуск.
19.35, **23.35** Рынки.
20.35 Диалог.
21.00, **1.00** Интрига дня.
22.00, **0.30** Мир сегодня.
22.35 Сфера интересов.
0.10 Рынки. Спецвыпуск. Итоги торгов в Америке.

МТВ

6.00 «Стерео-утро».
9.50, **19.35** Обыск и свидание.
10.10 Звезды на ладони.
10.40, **22.00** **«КРАСАВЦЫ: НОВЫЕ ГЕРОИ В БОЛЬШОМ ГОРОДЕ»**. Сериал
11.10, **21.00, 0.10** **«КЛУБ»**. Сериал
12.00, **5.00** MTV.ru.
13.00 MTV-Mix.
15.10, **0.00** News блок.
15.20 Уже можно.
15.45, **23.30** Модельная школа ведьмы Дженис.
16.10, **19.10** Следующий.
16.35 Подстава.
17.00, **20.30** Тачку на прокачку.
17.25 «10 леденящих кровь призраков». «Страшно интересно!»
17.55 «Алчные экстремалы: Новая битва».
18.20, **22.20** **«КЛИНИКА»**. Сериал
20.00 Икона видеоигр: «Command & Conquer: Red Alert 3».
23.00 «Южный парк».
1.05 MTV-Chillout.

ТЕЛЕКЛУБ

20.00 **«ПЛАТА ЗА ЛЮБОВЬ»**.
21.00 **«АГОНИЯ СТРАХА»**.
22.00 **«ШТРАФБАТ»**.
23.00 **«ОТКРЫТАЯ КНИГА 2»**.
0.30 **«ОТКРЫТАЯ КНИГА 2»**.
2.00 **«ПЛАТА ЗА ЛЮБОВЬ»**.
3.00 **«АГОНИЯ СТРАХА»**.
4.00 **«ШТРАФБАТ»**.

Муз-ТВ

5.00, **6.15, 8.15, 11.15, 14.30, 19.45, 0.30** «Муз-ТВ хит».
5.45, **7.30, 9.45, 10.45** «Наше».
9.00, **14.00, 18.00, 23.00** PRO-новости.
9.15, **12.45, 17.15** «Самородки».
9.30, **14.15, 17.00** Smesh.no.
10.15, **16.30** **«STUDIO SUD»**. Сериал
13.00, **17.30** «Свадьба твоей мечты».
13.30, **18.15** Улетный Трип.
18.45 «Золото 90-х».
19.15 «Розовый диван».
22.15 Эго-чарт.
23.15 «Игого».
23.30 «Страшно красивые».

MEZZO

10.00 Концерт: Тамара Берая. Концерт Эрве Уайт.
11.15 Пасхальный фестиваль в Довилле.
12.35 Ля фортепиано (Анри Дютийе).
13.30 Дивертимеццо. Клипы.
17.00 «Край земли». Хореография Патрик Савей.
18.25 «Шазам». Хореография Филипп Декуфле.
20.05 Давид Бисмут исполняет сочинения Дебюсси.
20.30 Архивы классики: Алексис Вайсенберг. Концерт.
21.25 Гидон Кремер / ансамбль «Кремерата Балтика».
22.50 «Портрет Гидона Кремера. Эммануэль Франк». Док. фильм
23.20 «Симфония-концертанте К364» (Моцарт).

ФИЛЬМ ДНЯ

СТС, 22.00

«ГОЛ!» (США, 2005 г.)

На пути Сантьяго (Леонардо ГУЕРРА, слева) встречаются любовь и дружба, судебный процесс и горе, мужество и обаяние.

Режиссер: Дэнни Кэннон.

В ролях: Леонардо Гуерра, Тони Плана, Мириам Колон, Куно Бекер, Хорхе Сервера.

Драма. Сантьяго мечтает стать футболистом. Но пока это для него лишь мечта. Однако в один прекрасный день, по невероятному стечению обстоятельств, у него появляется шанс быть отобранным в «Ньюкасл», клуб английской премьер-лиги.

ТВ • ЧЕТВЕРГ, 4 декабря

ПЕРВЫЙ КАНАЛ

5.00 Новости.
5.05 «Доброе утро!»
9.00 Новости.
9.20 «Малахов +».
10.20 «Модный приговор».
11.20 «Контрольная закупка».
12.00 Новости.
12.20 **«УБОЙНАЯ СИЛА»**. Сериал (Сериал)
13.20 «Детективы».
14.00 Другие новости.
14.30 «Понять. Простить».
15.00 Новости.
15.20 **«ОГОНЬ ЛЮБВИ»**. Сериал
16.10 «Давай поженимся!»
17.10 «Федеральный судья».
18.00 Новости.
18.20 «Пусть говорят».
19.10 **«СЛЕД»**. Сериал
20.00 **«МОНТЕКРИСТО»**. Сериал
21.00 «Время».
21.30 **«НАСЛЕДСТВО»**. Сериал
22.30 «Человек и закон».
23.30 Новости.
23.50 «Судите сами».
0.40 **«ГОРОД ГРЕХОВ»**. Х/ф (США, 2005 г.) (Фильм)
Режиссеры: Р. Родригез, Ф. Миллер. В ролях: Б. Уиллис, М. Рурк, Б.Д. Торо.
Город грехов – это адская бездна преступлений. Один из его жителей пытается найти убийцу своей невесты. Другой случайно убивает полицейского и старается скрыть свое преступление.
2.40 **, 3.05 «ИДЕАЛЬНАЯ ПАРА»**. Х/ф (Фильм)
3.00 Новости.

РОССИЯ Тула

5.00 «Доброе утро, Россия!»
6.07 **, 6.35, 7.07, 7.35, 8.05, 8.30** «Местное время. Вести – Тула».
8.55 «Москва. Начало Победы».
9.50 **«СЛУЖБА ДОВЕРИЯ»**. Сериал
10.45 «Вести. Дежурная часть».
11.00 «Вести».
11.20 «Местное время. Вести – Тула».
11.40 **«Котенок по имени Гав»**. Мультфильм
11.50 **«БАНДИТСКИЙ ПЕТЕРБУРГ»**. Сериал (Сериал)
14.00 «Вести».
14.20 «Местное время. Вести – Тула».
14.40 **«УЛИЦЫ РАЗБИТЫХ ФОНАРЕЙ»**. Сериал (Сериал)
15.35 «Суд идет».
16.30 «Кулагин и партнеры».
17.00 «Вести».
17.30 «Местное время. Вести – Тула».
17.55 «Вести. Дежурная часть».
18.10 **«ЖЕНЩИНА БЕЗ ПРОШЛОГО»**. Сериал (Сериал)
19.00 **«РОДНЫЕ ЛЮДИ»**. Сериал
20.00 «Вести».
20.30 «Местное время. Вести».
20.45 «Спокойной ночи, малыши!»
21.00 **«БРАТЬЯ-ДЕТЕКТИВЫ»**. Сериал (Сериал)
22.50 «Доброволец против Бубликова. Несыгранные роли Петра Щербакова».
23.45 «Вести +».
0.05 **«ЭЛЕМЕНТАРНЫЕ ЧАСТИЦЫ»**. Х/ф (Германия). (Сериал)
2.00 «Дорожный патруль».
2.20 **«СВЕРКАЮЩИЕ СЕДЛА»**. Комедия (США). (Сериал)

НТВ

6.00 «Сегодня утром».
8.50 Лотерея «Гослото».
9.00 «Наше все!»
10.00 «Сегодня».
10.25 «Русские не сдаются!»
11.00 **«У.Е»**. Сериал
12.00 «Суд присяжных».
13.00 «Сегодня».
13.30 **«ВИСЯКИ»**. Сериал
15.30 «Чрезвычайное происшествие». Обзор.
16.00 «Сегодня».
16.30 **«ВОЗВРАЩЕНИЕ МУХТАРА»**. Сериал (Сериал)
18.30 «Чрезвычайное происшествие». Обзор.
19.00 «Сегодня».
19.40 **«ГЛУХАРЬ»**. Сериал
21.30 «К барьеру!» Зачинщик поединка приглашает соперника на публичное выяснение отношений. Победителя в студии определяют судьи, но главное решение остается за телезрителями – идет прямое интерактивное голосование.
22.40 «Безумный день».
23.00 «Сегодня».
23.25 «Ты смешной!»
0.15 «Авиаторы».
0.50 «Суд присяжных».
1.50 **«ЗОНА»**. Сериал
3.45 «Преступление в стиле Модерн». (Сериал)
4.15 **«ДЕТЕКТИВ РАШ 5»**. Сериал (США). (Сериал)
5.05 **«СКОРАЯ ПОМОЩЬ»**. Сериал (США). (Сериал)

СТС Тула

6.00 **«ЗЕНА – КОРОЛЕВА ВОИНОВ»**. Сериал (Сериал)
6.55 **, 13.00 «СМЕШАРИКИ»**. Мультсериал
7.00 **, 14.30 «ПРИКЛЮЧЕНИЯ ВУДИ И ЕГО ДРУЗЕЙ»**. Мультсериал
7.30 **, 17.00 «ПАПИНЫ ДОЧКИ»**. Сериал (Сериал)
8.00 **, 20.00 «РЫЖАЯ»**. Сериал (Сериал)
9.00 **, 0.00** Истории в деталях.
9.30 **«КТО В ДОМЕ ХОЗЯИН?»** Сериал (Сериал)
10.00 **, 21.00 «РАНЕТКИ»**. Сериал (Сериал)
11.00 **, 19.00 «МОЯ ПРЕКРАСНАЯ НЯНЯ»**. Сериал (Сериал)
12.00 **, 17.30** «Не может быть!»
13.30 **, 18.30** Городские истории.
13.50 **, 18.50** Музыка на канале.
14.00 **«ТРАНСФОРМЕРЫ. КИБЕРТРОН»**. Мультсериал
15.00 **«СКУБИ И СКРЭППИ»**. Мультсериал
15.30 **«СТАЛЬНОЙ АЛХИМИК»**. Мультсериал
16.00 **«ДЖИНН ДОМА»**. Сериал (Сериал)
16.30 «Галилео».
22.00 **«ЗАВОДИЛА»**. Х/ф (США). (Фильм)
0.30 «Слава богу, ты пришел!».
1.45 **«ДОКТОР КТО»**. Сериал
3.35 **«О.С. – ОДИНОКИЕ СЕРДЦА»**. Сериал (Сериал)

КУЛЬТУРА

6.30 Канал «Евроньюс».
10.00 **, 19.30, 23.30** «Новости культуры».
10.20 «В главной роли...»
10.40 **, 1.50** Программа передач.
10.50 **«ВАШ СЫН И БРАТ»**. Х/ф
12.25 «Петр Алейников. Неправильный герой». Док. фильм
13.10 К 95-летию со дня рождения С. Залыгина. «Без сюжета...»
13.50 «Письма из провинции».
14.20 **«ДОЛГАЯ ДОРОГА В ДЮНАХ»**, 6-я серия. Мелодрама (Фильм)
15.30 «Кто мы?» «Вершины и бездны Серебряного века».
16.00 **«НОВЫЕ ПРИКЛЮЧЕНИЯ МЕДВЕЖОНКА ПАДДИНГТОНА»**. Мультсериал
16.25 **«МАГНА АУРА»**, 7-я серия. Х/ф (Фильм)
16.50 «Наедине с природой». Док. сериал
17.20 «Отечество и судьбы». Глинки.
17.50 «Пирр III». Док. фильм
18.00 «Фазиль Гебби». Док. фильм
18.15 «Билет в Большой».
19.00 «Ночной полет».
19.55 **, 1.55** «Персеполь – взгляд на империю». Док. фильм
20.55 «Правдивая история киномузыки». Док. сериал
21.20 «Черные дыры. Белые пятна».
22.05 «Засадный полк». «Виктор Боков».
22.35 «Культурная революция».
23.50 **«БЕРЛИН, АЛЕКСАНДЕРПЛАЦ»**, 12-я и 13-я серии. Х/ф (Фильм)

ТНТ Тула

6.00 **«МОЕ ВТОРОЕ «Я»**, 90-я серия. Сериал (Сериал)
6.55 «Глобальные новости».
7.00 **, 19.00** «Такси».
7.30 **, 8.20, 19.50, 0.40** ТулаLive.
7.40 Мультфильм.
8.00 **, 0.20** «Тула. Инструкция по применению».
8.30 «Cosmopolitan».
9.30 **«ГУМАНОИДЫ В КОРОЛЕВЕ»**. Сериал (Сериал)
10.00 **«ЖЕНСКАЯ ЛИГА»**. Сериал
10.30 **, 13.30, 18.00, 19.30, 20.00 «СЧАСТЛИВЫ ВМЕСТЕ»**. Сериал (Сериал)
11.00 **«ГУБКА БОБ КВАДРАТНЫЕ ШТАНЫ»**, 4-я серия. Мультсериал
11.30 **«ШОУ РЕНА И СТИМПИ»**, 23-я серия. Мультсериал
12.00 **«ОХ, УЖ ЭТИ ДЕТКИ!»**, 57-я серия. Мультсериал
12.30 **«ПРИКЛЮЧЕНИЯ ДЖИММИ НЕЙТРОНА, МАЛЬЧИКА-ГЕНИЯ»**, 47-я серия. Мультсериал
13.00 **«КРУТЫЕ БОБРЫ»**, 37-я серия. Мультсериал
14.00 «Лови удачу!» Интерактивная игра
14.30 **, 21.00, 23.45, 2.00** «Дом 2».
16.15 **«БЕСКОНЕЧНОЕ РОЖДЕСТВО»**. Комедия (США). (Фильм)
18.30 **, 20.30 «УНИВЕР»**. Сериал
19.30 «Если завтра ремонт».
22.00 **«ДЕРЖИСЬ ДО КОНЦА»**. Комедия (Фильм)
0.50 «Убойная лига».
2.55 «Необъяснимо, но факт».

ТВ ЦЕНТР

6.00 «Настроение».
7.00 «Настроение. Тула».
8.30 **,18.15, 18.50** «История государства Российского».
8.35 **«ВОДИЛ ПОЕЗДА МАШИНИСТ»**. Х/ф (Фильм)
10.05 Мультфильмы: **«Исполнение желаний»**, **«Путешествие муравья»**.
10.50 «День аиста».
11.10 **, 15.10, 17.50** «Петровка, 38».
11.30 **, 14.30, 17.30, 19.50, 20.30** «События».
11.45 **, 21.05 «АЛЕКСАНДРОВСКИЙ САД 2»**. Сериал (Сериал)
12.45 **«ПРИКЛЮЧЕНИЯ КОРОЛЕВСКОГО СТРЕЛКА ШАРПА»**. Сериал (Сериал)
13.45 «Екатерина Фурцева». Док. фильм
14.45 «Деловая Москва».
15.30 **«ГЛАВНЫЙ ПОДОЗРЕВАЕМЫЙ»**. Сериал (Сериал)
16.30 «Царство мертвых». Док. фильм
18.20 Мультфильм.
19.00 «События. Тула» с субтитрами.
19.25 «Приоритеты власти».
19.55 **«МУРОМСКИЕ ОТМОРОЗКИ»**. Сериал (Сериал)
22.05 «Бегство из рая». Док. фильм
22.55 «Казнь». Док. фильм
23.50 «События. 25-й час».
0.25 «Только ночью».
2.10 «Опасная зона».
2.40 **«ФОРМУЛА 51»**. Х/ф (США).
4.35 «Первые Помпеи». Док. фильм

БИБИГОН

4.30 **, 9.30, 18.30 «МУРЛИ»**. Х/ф
5.50 **, 10.50, 19.55, 7.55, 16.25** Мультфильм.
6.15 **, 7.00, 8.15** «Зарядка с чемпионом».
6.35 **, 11.10, 20.15 «ЯКАРИ»**. Мультсериал (Франция).
6.45 **, 12.25** «Путешествие».
7.15 **, 12.00, 20.40 «ФАРХАТ – ПРИНЦ ПЕРСИИ»**. Мультсериал (Италия).
7.45 «Мастер спорта».
8.30 **«СКАЗКИ НАРОДОВ МИРА»**. Мультсериал
8.40 **, 11.45, 15.45** «Академия художеств».
9.00 **, 15.20, 21.05 «ПИРАТСКИЕ ОСТРОВА»**. Сериал (Сериал)
11.20 **«СКАЗКИ НАРОДОВ МИРА»**. Мультсериал
11.35 «Про палитры и пюпитры».
12.40 «Кулинарная академия».
13.10 **, 18.00** «Властелин ума».
13.35 **, 17.20, 22.20** «Говорим без ошибок».
13.50 **, 22.35** «Нарисованные и100рии».
14.00 **, 21.30 «СТАРШЕКЛАССНИКИ»**. Сериал (Сериал)
14.55 **, 22.50 «15:0»**. Сериал
16.00 **«НОВЫЕ ПРИКЛЮЧЕНИЯ МЕДВЕЖОНКА ПАДДИНГТОНА»**. Мультсериал
16.50 **, 23.40** «Наедине с природой». Док. сериал
17.30 «Русская литература». Лекции.
20.30 «Спокойной ночи, малыши!»

РЕН ТВ Тула

6.00 **«У НАС ВСЕ ДОМА»**. Сериал (Сериал)
6.35 **, 12.00, 4.55** «Дагестан: Кавказский Вавилон». Док. фильм, ч. 2.
7.00 **, 19.00** «Выжить в мегаполисе».
7.30 **, 13.00** «Званый ужин».
8.30 **, 21.00 «СОЛДАТЫ. НОВЫЙ ПРИЗЫВ»**. Сериал (Сериал)
9.30 **, 12.30, 16.30, 23.30** «24».
10.00 **, 18.00** «В час пик».
11.00 «Час суда».
13.55 **«ОСЬМИНОГ»**. Ужасы (США). (Фильм)
16.00 «Пять историй»: «Собачьи гадости».
17.00 **«ЖЕНЩИНЫ-УБИЙЦЫ»**. Сериал (Аргентина). (Сериал)
19.30 «Тульская Служба Новостей».
19.45 «Экстремальный протокол».
20.00 **«NEXT 2»**. Сериал
22.00 «Секретные истории»: «Прямой эфир с Гитлером».
23.00 «Вечер с Т. Кеосаяном».
0.00 «Тульская Служба Новостей».
0.15 **«САБОТАЖ»**. Боевик (США). (Фильм)
2.15 «Звезда покера».
3.15 **«ОБМАН»**. Драма (США).
5.20 Ночной музыкальный канал.

ТВ-3

6.00 **, 8.30** Мультфильм.
7.00 **«КОТ ПО ИМЕНИ ИК»**. Мультсериал
7.30 **«ЧЕРЕПАШКИ-НИНДЗЯ»**. Мультсериал
8.00 **«МОГУЧИЕ РЕЙНДЖЕРЫ. МИСТИЧЕСКАЯ СИЛА»**. Мультсериал
8.55 **, 9.55, 13.55, 14.55** Астропрогноз.
9.00 **«АНГЕЛ»**, 52-я серия. Сериал
10.00 «Тайные знаки». Док. фильм
11.00 «Теория невероятности». Док. фильм
12.00 **«ЧЕРНЫЙ ВОРОН»**, 30-я серия. Сериал (Сериал)
13.00 **«ЗВЕЗДНЫЙ КОРАБЛЬ «ГАЛАКТИКА»**. Сериал (Сериал)
14.00 **«ГОВОРЯЩАЯ С ПРИЗРАКАМИ»**, 55-я серия. Сериал (Сериал)
15.00 **«АНГЕЛ»**, 52-я серия. Сериал
16.00 **«ГОРОД ПРИШЕЛЬЦЕВ»**, 58-я серия. Сериал (США). (Сериал)
17.00 **«ЗВЕЗДНЫЙ КОРАБЛЬ «ГАЛАКТИКА»**. Сериал (Сериал)
18.00 **«ОХОТНИКИ ЗА ЧУЖИМИ»**, 19-я серия. Сериал (Сериал)
19.00 **«ГОВОРЯЩАЯ С ПРИЗРАКАМИ»**, 56-я серия. Сериал (Сериал)
20.00 «Тайные знаки». Док. фильм
21.00 «Теория невероятности». Док. фильм
22.00 **«ЧЕРНЫЙ ВОРОН»**, 31-я серия. Сериал (Сериал)
23.00 **«ЧУДОВИЩЕ»**. Х/ф
1.00 **«ОХОТНИКИ ЗА ЧУЖИМИ»**, 18-я серия. Сериал (Сериал)

ДОМАШНИЙ

6.30 «Уроки хорошего поведения».
7.00 **, 20.30** Домашние сказки.
7.30 **, 23.00 «МОЯ ЖЕНА МЕНЯ ПРИВОРОЖИЛА»**. Сериал (Сериал)
8.00 **, 15.00** Судебные страсти.
9.00 **, 16.00** «Дела семейные».
10.00 **«МАЧЕХА»**. Сериал
11.00 «Городское путешествие». Стамбул.
11.30 **, 18.00** «Женская правда».
12.00 **, 1.15** День на «Домашнем». Время красоты.
13.00 **«СЫН»**. Драма
17.00 **, 4.00 «БЕДНАЯ НАСТЯ»**. Сериал (Сериал)
18.30 **«ТЫ – МОЯ ЖИЗНЬ»**. Сериал (Сериал)
19.30 **«ВО ИМЯ ЛЮБВИ»**. Сериал (Сериал)
21.00 **, 4.40 «НЕ РОДИСЬ КРАСИВОЙ»**. Сериал (Сериал)
22.00 **«ОНА НАПИСАЛА УБИЙСТВО»**. Сериал **«Великая леди»**. (США). (Сериал)
23.30 **«ОСТОРОЖНО, БАБУШКА!»** Комедия (Фильм)
2.15 **«ДВА ЛИЦА СТРАСТИ»**. Сериал (Сериал)
3.10 **«БЕЛИССИМО»**. Сериал (Бразилия). (Сериал)
5.25 Музыка.

ДОМ КИНО

4.00 **, 12.00 «ПЯТЫЙ УГОЛ»**, 8-я серия. Сериал (Сериал)
4.50 **«ДАЙТЕ ЖАЛОБНУЮ КНИГУ»**. Х/ф (Фильм)
6.20 **«АФРИКАНЫЧ»**. Мелодрама (Фильм)
7.30 Кинороман **«ПО ЗАКОНАМ ВОЕННОГО ВРЕМЕНИ»**. (Фильм)
8.45 **«ДЫМЪ»**. Х/ф
12.50 **«КТО СТУЧИТСЯ В ДВЕРЬ КО МНЕ»**. Драма (Фильм)
14.15 Киноальманах **«СЕМЕЙНОЕ СЧАСТЬЕ»**. (Фильм)
15.50 **«НАСЛЕДНИЦА ПО ПРЯМОЙ»**. Х/ф (Фильм)
17.20 **«ЗАВТРАК С ВИДОМ НА ЭЛЬБРУС»**. Мелодрама (Фильм)
18.35 Муз. комедия **«МУЖЧИНЫ И ВСЕ ОСТАЛЬНЫЕ»**. (Фильм)
20.00 **«ПЯТЫЙ УГОЛ»**, 9-я серия. Сериал (Сериал)
20.50 **«БЛАГОРОДНЫЙ РАЗБОЙНИК ВЛАДИМИР ДУБРОВСКИЙ»**. Мелодрама (Фильм)
22.30 **«АЛЕШКИНА ЛЮБОВЬ»**. Комедия (Фильм)
23.55 **«ВОСКРЕСНАЯ НОЧЬ»**. Драма (Фильм)
1.30 **«ПРИВИДЕНИЕ, КОТОРОЕ НЕ ВОЗВРАЩАЕТСЯ»**. Х/ф (Фильм)
2.40 **«ЕСЛИ БЫ Я БЫЛ НАЧАЛЬНИКОМ...»** Комедия (Фильм)

LIFE

6.05 «Заграница».
6.30 **, 12.25** «Богатые и знаменитые».
6.40 «Хроники разрушенного дома».
7.00 **, 9.25** «Роскошные отели мира».
7.10 **, 9.00** «Изюминка».
7.30 **, 9.30, 11.30, 13.30, 15.30, 20.30, 21.25, 22.50, 23.30** Музыка.
7.35 **, 9.35, 11.35, 13.35, 15.35, 17.35, 19.35, 21.30, 23.35** TV-shop.
8.00 «Серые разбойники». Док. фильм
10.05 «Жить – хорошо!»
10.35 **, 12.30, 18.30** Мультфильм.
10.40 «Отчего и почему».
10.55 «Природные лекарства».
11.05 «В отрыв!»
12.00 «Здоровая команда».
12.40 **«МОРЕ ДУШ»**. Сериал
14.05 «Экспедиция вокруг света: три в одном».
15.05 «Здоровье по нотам, или Моцарт по рецепту». Док. фильм
16.00 **«ВСЕ, ЧТО НАДО – ЭТО ЛЮБОВЬ»**. Сериал
16.45 «Красочная планета».
18.05 «Неприкосновенный запас России 2008».
18.40 «Лаос – страна чудес». Док. фильм
20.00 «Калейдоскоп цветов».
20.25 «Жизнь дикой природы».
20.35 «Мой живой журнал».
21.00 «В поисках совершенства».
22.00 «Улики древности».
22.55 «Дух свободы».

NATIONAL GEOGRAPHIC

6.00 Секунды до катастрофы: Титаник.
7.00 **, 14.00** Труднейший в мире ремонт: Реанимация самолетов.
8.00 Следствие по делам хищников: Месть слонов?
9.00 Животные – как мы: Усыновление.
10.00 **, 15.00** Инженерные идеи: Аэробус А-380.
11.00 **, 16.00** Суперсооружения: Строительство зеленого Пекина.
12.00 Мегазаводы: Пожарные машины.
6.00 **, 13.00, 20.00** Секунды до катастрофы: Титаник.
17.00 Охота на охотника: Нападение в джунглях.
18.00 Следствие по делам хищников: Аллигаторы-зомби.
19.00 Труднейший в мире ремонт: Операция «Круизный лайнер».
20.00 Секунды до катастрофы: Титаник.
21.00 **, 3.00** Мегазаводы: Дома на колесах.
22.00 **, 1.00, 4.00** Город собак: Новые задачи.
23.00 **, 2.00** Акулоград.
0.00 Секунды до катастрофы: Обрушение галерей.
5.00 Акулоград.

EXPLORER

7.00 **, 13.00** «Наука о спорте». Док. сериал (США).
8.00 **, 14.00** «Эд к вылету готов!» Док. сериал (Канада).
8.30 **, 14.30** «Озеро лавы». Док. фильм (США).
9.00 **, 15.00** «Машины стоимостью в миллионы долларов». Док. сериал (Великобритания).
10.00 **, 16.00** «Рыбачим». Док. сериал (Австралия).
10.30 **, 16.30** «Футбольные фанаты». Док. сериал
11.00 **, 17.00** «Дневники смерти». Док. сериал
11.30 **, 17.30** «Судебные медики Лос-Анжелеса». Док. сериал
12.00 **, 18.00** «Секреты английского спецназа». Док. сериал
19.00 «Подопытный кролик». Док. сериал (Канада).
19.30 «Экстремальные улики». Док. сериал (США).
20.00 «Племя». Док. сериал
21.00 «Настоящие ассы». Док. сериал (Австралия).
21.30 «Клуб миллионеров, производство Carbon Black». Док. сериал (Великобритания).
22.00 «Южно-сиднейская история». Док. сериал (Австралия).
22.30 «Стань водителем «Гран-При». Док. сериал
23.00 «Тайны скелетов». Док. сериал
0.00 «Разоблачение европорна». Док. сериал (США).
0.30 «Порнодолина». (Великобритания – США).

DISCOVERY

6.00 Махинаторы: Сааб, ч. 2.
6.25 Дерзкие проекты: Спасти Новый Орлеан.
7.20 Американские колымаги: Деревяга 1942 года, ч. 1.
8.15 Как это работает.
9.10 Помешанные на трюках: Человек-рогатка.
9.40 Огромные машины: Корабли.
10.05 Разрушители легенд: Похоронен заживо.
11.00 Все под заказ, 4-я серия.
11.55 Американские колымаги: Деревяга 1942 года, ч. 2.
12.50 Оружие будущего: Хищники.
13.45 Грязная работенка: Сборщик крокодиловых яиц.
14.40 Махинаторы: Гольф, ч. 1.
15.05 **, 1.00** Помешанные на трюках: Сальто назад с баржи на баржу.
15.35 **, 1.25** Огромные машины: Бомбардировщики.
16.00 **, 3.45** Крутой тюнинг: Одна семья.
17.00 **, 4.40** Как это работает.
18.00 **, 2.50** Американский чоппер: Мотоциклы Silver state, ч. 2.
19.00 **, 5.05** Разрушители легенд: Удар молнии, проколоть язык.
20.00 Грязная работенка: Охотник за дикими гусями.
21.00 **, 1.55** На месте преступления.
22.00 Доктор Дж.: Медицинское расследование: От судьбы не уйдешь.
23.00 Оружие будущего: Разумное оружие.
0.00 Головоломы, 2-я серия.

ANIMAL PLANET

8.00 **, 18.00** СОС дикой природы.
8.30 **, 18.30** Ветеринары-стажеры: Триумф духа.
9.00 Самые забавные животные планеты.
10.00 **, 20.00** Ветеринарная скорая помощь, 31-я серия.
10.30 **, 20.30** Шамвари: Жизнь на воле, 4-я серия.
11.00 Полиция Хьюстона – отдел по защите животных, 4-я серия.
12.00 Самые забавные животные планеты.
13.00 Зоопарк, который сумел...: Ежегодный ветеринарный осмотр.
14.00 Людоеды: Акулы.
14.30 Людоеды: Крокодилы.
15.00 Разрушители стереотипов.
15.30 Самые забавные животные планеты, 5-я серия.
16.00 Животные-кинооператоры: Техно-джунгли.
17.00 Вызов большой пятерке.
19.00 Финикс: Скорая ветеринарная помощь: Команчи.
21.00 **, 3.00** Разрушители стереотипов, 9-я серия.
21.30 **, 3.30** Самые забавные животные планеты, 6-я серия.
22.00 **, 4.00** Финикс: Скорая ветеринарная помощь: Пустыня.
23.00 **, 5.00** Территория животных.
0.00 **, 6.00** Медвежий заповедник.
0.30 **, 6.30** Отдел защиты животных – Южная Африка.
1.30 **, 7.30** Ветеринарная скорая помощь, 51-я серия.
2.00 Поля звериных сражений: Воздух.

TRAVEL CHANNEL

8.00 **, 17.00** Всемирный путешественник. Западная Африка.
9.00 Походы в мир дикой природы.
9.30 Чудесные Карибы.
10.00 Землепроходцы.
10.30 Такси за 100$.
11.00 **, 16.00** Рабочий отпуск.
12.00 Путешествия по местам виноделия – Австралия.
12.30 Голливуд и вино.
13.00 **, 20.00, 3.00** Всемирный путешественник.
14.00 Навстречу искусству. Мехико.
14.30 **, 1.00** Бушующая планета.
15.00 На распутье в Средиземноморье. Греция.
15.30 Жаждущий странник.
18.00 Землепроходцы.
18.30 Хит-парад достопримечательностей Индии.
19.00 Пан-Азия. Макао.
19.30 Жаждущий странник.
21.00 **, 23.00, 2.00, 5.00** Антарктида.
21.30 **, 5.30** От Пекина до Парижа.
22.00 **, 6.00** Живописные железные дороги – Северная Америка.
22.30 **, 6.30** Бушующая планета. Ява: Огненная земля.
23.30 Путешествия 2008. Декабрь.
0.00 Всемирный путешественник.
1.30 Лучшие места для дайвинга.
2.30 Казино мира. Остров Большая Багама.
4.00 Жаждущий странник.
4.30 Лучшие автопутешествия.
7.00 Навстречу искусству.
7.30 Сафари для бабушек.

РОССИЯ-СПОРТ

4.45 Волейбол. Чемпионат России. Мужчины. «Локомотив» (Новосибирск) – «Факел» (Новый Уренгой).
6.45 **, 9.00, 13.30, 17.55, 21.00, 0.45** «Вести-спорт».
7.00 **, 8.15** «Зарядка с чемпионом».
7.15 **«ФАРХАТ – ПРИНЦ ПЕРСИИ»**. Мультсериал (Италия).
7.45 «Мастер спорта».
7.55 Мультфильмы: **«Обезьянка с острова Саругасима»**, **«Еще раз про кота»**.
8.30 «Скоростной участок».
9.10 **, 15.40** Хоккей. Лига чемпионов.
11.25 Футбол. Кубок УЕФА. «Спартак» (Москва, Россия) – «Неймеген» (Нидерланды).
13.45 Биатлон. Кубок мира. Индивидуальная гонка. Мужчины.
18.05 «Точка отрыва».
18.35 Хоккей. Обзор Лиги чемпионов.
19.10 Биатлон. Кубок мира. Индивидуальная гонка. Женщины.
21.25 «Рыбалка с Радзишевским».
21.40 Профессиональный бокс. Вахтанг Дарчинян (Австралия) – Кристиан Михарес (Мексика).
22.40 Футбол. Кубок УЕФА. «Нанси» (Франция) – ЦСКА (Россия). Прямая трансляция.
0.55 Гандбол. ЧЕ. Женщины. Россия – Белоруссия.
2.35 Футбол. ЧМ. Женщины до 20 лет. 1/2 финала.

7-ТВ

5.00 Super-утро.
9.00 **– 4.00** 7 Новостей. Каждый час.
9.05 Off-Road Dri-e.
9.20 **, 20.35** Автоспорт России.
9.35 **, 11.35** Outrageous and Courageous.
10.05 **, 16.20, 21.05** NBA Li-e!
10.20 **, 16.05, 21.20** NHL.
10.35 **, 17.20** Картинг.
11.05 Классика: Премьер-лига.
12.05 **, 17.35, 21.35** Диалоги о рыбалке.
12.20 Академия нахлыста.
12.35 Мир подводной охоты.
13.05 Football League Show.
13.35 Настольный хоккей.
14.05 Goalissimo.
14.35 Диагноз: горы.
15.05 NBA 360.
16.35 Киберспорт.
17.05 Ралли-рейды России.
18.05 Основной инстинкт.
18.20 Бега и скачки.
19.05 Vol-o Ocean Race.
19.35 Вокруг света на «Палладе».
20.05 Мировая футбольная неделя.
22.05 Предельная глубина.
22.20 Под водой с...
22.35 Клуб покорителей пространства.
23.05 Море дайвинга.
23.20 Бразильский футбол.
0.05 Дартс: World Match Play Darts.
1.05 «Ночной выигрыш».
2.05 **, 3.05** Спортмания.
4.30 Веселые старты.

EUROSPORT

10.30 Олимпийские игры.
11.00 Фехтование. Турнир Мастерс во Франции (Левалуа Пере).
11.30 Формула-1.
12.30 **, 15.00, 1.15** Футбол. Кубок УЕФА. Групповой этап.
13.00 **, 17.45** Биатлон. Кубок мира в Швеции. Мужчины. Индивидуальная гонка.
14.30 Вот это да!!!
15.30 Снукер. Зал славы.
16.30 Шары. Международный открытый турнир.
19.15 Биатлон. Кубок мира в Швеции. Женщины. Индивидуальная гонка.
21.00 Футбол. Евроголы.
21.15 Горные лыжи. Кубок мира в США. Мужчины. Скоростной спуск.
22.00 Футбол. ЧМ среди женщин до 20 лет. 1/2 финала.

EURONEWS

8.00 **– 12.30** Новости за завтраком. Каждые 30 минут.
13.00 **,13.30, 14.00, 14.30, 17.00, 17.30, 18.00, 18.30** Новости и стиль жизни.
13.17 **, 13.47, 17.17, 17.47** Европейцы.
14.17 **, 18.17** Парламент.
14.47 **, 18.47** Ле маг.
15.00 **, 15.30, 16.00, 16.30** Новости за ланчем.
19.00 **– 3.30** Вечерние новости. Каждые 30 минут.
4.00 **– 7.30** Подробные ночные новости. Каждые 30 минут.

ПЯТЫЙ КАНАЛ

6.00 «Утро на Пятом».
9.30 **, 12.30, 15.30, 18.30, 21.30** «Сейчас».
9.40 «Бобровый пруд в скалистых горах». Док. фильм
10.10 «Вторжение змей». Док. фильм
10.40 «Олимпиада 80: секреты безопасности». Док. фильм
11.35 **, 12.45** «Моя планета».
13.30 «Мэри Кей: история успеха». Док. фильм
14.30 «Живая история». Док. сериал «Русский рок». Фильм 3.
15.50 «Мир природы. В компании медведей». Док. фильм
16.55 **, 18.00, 21.00** «Экстренный вызов 112».
17.00 «Открытая студия».
19.00 «Вампиры среди нас?»
20.00 «Роковая ошибка генерала Пуго». Док. фильм
22.00 «Сейчас о спорте».
22.15 «Живая история». Док. сериал «Русский рок». Фильм 4.
23.15 **«ЭЛИТА УБИЙЦ»**. Триллер (США, 1976 г.)
Режиссер: С. Пекинпа. В ролях: Дж. Каан, Р. Дюволл, Б. Хопкинс.
Истории из жизни агентов спецслужбы. Терроризм выходит на высший международный уровень. Тут появляется умеющий постоять за себя представитель избранной касты «чистильщиков».
1.45 **«УБОЙНЫЙ ОТДЕЛ»**. Сериал
2.40 **«ЧЕТВЕРТЫЙ ПРОТОКОЛ»**. Триллер

ДТВ

6.00 «Удачное утро».
6.55 Музыка.
7.00 «Телемагазин».
7.30 **, 7.40, 7.55, 8.10** Мультфильм.
8.30 **, 12.30** «Осторожно, Модерн 2!»
9.00 **, 20.30, 0.00** «Состав преступлений».
9.30 **, 13.30 «КОМИССАР РЕКС»**. Детектив
10.30 **«СВОБОДНАЯ ОТ МУЖЧИН»**. Х/ф
12.10 «В засаде».
13.00 **, 21.00** «Вне закона».
14.30 **, 21.30 «БЕЗМОЛВНЫЙ СВИДЕТЕЛЬ 2»**. Детектив
15.00 **, 22.00 «CSI: МЕСТО ПРЕСТУПЛЕНИЯ ЛАС-ВЕГАС 8»**. Детектив
16.00 **, 23.00 «ЗАКОН И ПОРЯДОК: СПЕЦИАЛЬНЫЙ КОРПУС 7»**. Детектив
17.00 **«ПРОЕКТ «ПАНДОРА»**. Х/ф
19.00 Реалити «Брачное чтиво».
19.30 **, 1.00 «БЕЗ СЛЕДА 2»**. Детектив
0.30 Автоновости «Карданный вал +».
2.00 «Звонок удачи».
4.00 **«СЕКРЕТНЫЙ АГЕНТ МАКГАЙВЕР»**. Сериал

РБК

6.00 **– 5.30** Новости. Каждые 30 минут.
6.10 **, 6.35, 7.15, 7.40, 8.15, 8.40, 9.15, 9.35, 10.15, 11.15, 12.10, 13.10, 14.10, 15.10, 16.10, 17.15, 18.10, 20.10, 23.15, 2.10, 3.10, 4.10, 5.10, 5.40** Рынки.
6.20 **, 7.10, 7.35, 8.10, 9.10, 10.10, 10.35, 4.35, 5.35** Обзор российской прессы.
6.45 **, 8.35, 10.20, 4.50** Обзор зарубежной прессы.
6.50 **, 9.20, 17.50, 3.20** Азбука инвестора.
7.20 **, 8.20, 14.50, 21.35, 1.50, 4.20, 5.50** Отдых и туризм.
7.50 **, 8.45, 12.50, 16.20, 18.50, 0.20, 2.20, 5.20** Звездная пыль.
9.40 **, 21.40, 1.35, 4.45** Зарубежный бизнес.
10.40 Рынки. Спецвыпуск.
11.20 В фокусе.
12.35 **, 14.35, 18.35** Новости компаний.
13.35 **, 3.35** Сфера интересов.
13.55 Назначения и отставки.
15.20 В фокусе.
16.35 **, 2.35** Диалог.
17.35 Рынки. Спецвыпуск.
18.15 Рынки. Спецвыпуск.
19.35 **, 23.35** Рынки.
20.35 Диалог.
21.00 **, 1.00** Интрига дня.
22.00 **, 0.30** Мир сегодня.
22.35 Сфера интересов. Туризм в период кризиса.
0.10 Рынки. Спецвыпуск. Итоги торгов в Америке.

МТВ

6.00 «Стерео-утро».
9.50 **, 19.35** Обыск и свидание.
10.10 Звезды на ладони.
10.40 **, 22.00 «КРАСАВЦЫ: НОВЫЕ ГЕРОИ В БОЛЬШОМ ГОРОДЕ»**. Сериал
11.10 **, 21.00, 0.10 «КЛУБ»**. Сериал
12.00 **, 5.00** MTV.ru.
13.00 MTV-Mix.
15.10 **, 0.00** News блок.
15.20 Уже можно.
15.45 **, 23.30** Модельная школа ведьмы Дженис.
16.10 **, 19.10** Следующий.
16.35 Подстава.
17.00 **, 20.30** Тачку на прокачку.
17.25 Икона видеоигр: «Command & Conquer: Red Alert 3».
17.55 «Алчные экстремалы: Новая битва».
18.20 **, 22.20 «КЛИНИКА»**. Сериал
20.00 «10 самых подлых предателей виртуального мира». «Страшно интересно!»
23.00 «Южный парк».
1.05 MTV-Chillout.

ТЕЛЕКЛУБ

20.00 **«ПЛАТА ЗА ЛЮБОВЬ»**.
21.00 **«АГОНИЯ СТРАХА»**.
22.00 **«ШТРАФБАТ»**.
23.00 **«ОТКРЫТАЯ КНИГА 2»**.
0.30 **«ОТКРЫТАЯ КНИГА 2»**.
2.00 **«ПЛАТА ЗА ЛЮБОВЬ»**.
3.00 **«АГОНИЯ СТРАХА»**.
4.00 **«ШТРАФБАТ»**.

ЗВЕЗДА

6.00 **«СЛУЖБА РАССЛЕДОВАНИЙ»**, 3-я серия. Х/ф (Франция).
7.15 **, 16.15 «БИТВА ЗА МОСКВУ»**. Фильм 2. **«Тайфун»**, 2-я серия. Х/ф
9.00 **, 13.00, 16.00, 18.00, 22.00** Новости.
9.15 **, 22.30 «КАМЕНСКАЯ»**. Х/ф
10.15 «Броня России». Док. сериал
10.55 «Вход воспрещен».
11.25 **«НА ОСТРИЕ МЕЧА»**. Х/ф
13.15 «Фальшивые миллионы. Дело 1994 года». Док. фильм
14.00 «Дороже золота».
14.15 **, 2.45 «ЧУЖАЯ»**. Х/ф
15.30 «Русский характер».
18.30 **«НОЖ В ОБЛАКАХ»**, 4-я серия. Х/ф
19.50 **«БЕЗ ПРАВА НА ПРОВАЛ»**. Х/ф
21.15 «Большой репортаж».
23.30 «Звездный вечер с О. Шелест и А. Комоловым».
0.00 **«СЛУЖБА РАССЛЕДОВАНИЙ»**, 4-я серия. Х/ф (Франция).
1.10 **«ПАРАШЮТИСТЫ»**. Х/ф
4.00 **«МОЯ АНФИСА»**. Х/ф
5.15 **«ТРИДЦАТЬ СЛУЧАЕВ МАЙОРА ЗЕМАНА»**, 30-я серия. Х/ф, ч. 2.

TV-1000

4.00 **, 22.00 «БАЛЛАДА О ДЖЕКЕ И РОУЗ»**. Драма (США).
6.00 **«ВХОДИТЕ БЕЗ СТУКА»**. Драма (Германия – США).
8.00 **«МОЙ ОТЕЦ – МОЙ ГЕРОЙ»**. Драма (Франция).
10.00 **«ГРАФИНЯ ИЗ ГОНКОНГА»**. Комедия (Великобритания – США).
12.00 **«СЕВЕРО-ВОСТОК»**. Драма (Аргентина – Франция – Испания).
14.00 **«ГОЛУБОГЛАЗЫЙ МИККИ»**. Комедия (Великобритания – США).
16.00 **«МОЙ ЛУЧШИЙ ЛЮБОВНИК»**. Комедия (США).
18.00 **«ВЛЮБЛЕННЫЙ ШЕКСПИР»**. Комедия (Великобритания – США).
20.00 **«ДЖИМ С ПИКАДИЛЛИ»**. Комедия (Великобритания, 2004 г.)
Режиссер: Д. МакКей. В ролях: С. Роквелл, Т. Уилкинсон.
Джим, дебошир и постоянный персонаж скандальной хроники лондонских газет, впервые в жизни влюбляется. Но дело в том, что его избранница – американка и заочно терпеть Крокера не может.
0.00 **«ИГРОК»**. Триллер (Италия – США).
2.00 **«РОДИТЕЛИ»**. Комедия (США).

Муз-ТВ

5.00 **, 6.15, 8.15, 11.15, 14.30, 19.45, 23.45** «Муз-ТВ хит».
5.45 **, 7.30, 9.45, 10.45, 1.30** «Наше».
9.00 **, 14.00, 18.00, 23.00** PRO-новости.
9.15 **, 12.45, 17.15** «Самородки».
9.30 **, 14.15, 17.00, 4.30** Smesh. no.
10.15 **, 16.30 «STUDIO SUD»**. Сериал
13.00 **, 17.30** «Свадьба твоей мечты».
13.30 **, 18.15** Улетный Трип.
18.45 «Золото 80-х».
19.15 «FAQ».
23.15 «Розовый диван».

MEZZO

10.00 Музыка Марии-Антуанетты. Концерт Оливье Симмоне.
11.25 «Театр Марии-Антуанетты». Док. фильм
11.55 «Юность Петра Великого». Опера.
13.30 Дивертимеццо. Клипы.
17.00 «Психея», симфоническая поэма С. Франка.
17.55 Концерт Жан-Франсуа Лебоссэ.
19.15 Концерт Серж Готье-Павлов.
20.30 Стефан Граппелли: джазовый век». Концерт.
22.35 Джаз в Марсьяке «Трио Дидье Локвуда».
23.30 Джаз в Антибе: Марсьяль Солаль и Дидье Локвуд. Джаз Жан-Кристоф Аверти.

ДЕТСКИЙ КАНАЛ

0.00 **, 5.05, 5.50, 11.00, 11.50, 17.05, 17.50, 23.05, 23.50** Мультфильм.
0.20 **, 2.30, 6.10, 8.35, 12.10, 14.35, 18.15, 20.25** «100 бутербродов».
0.55 **, 3.25, 6.55, 9.30, 12.55, 15.35, 18.55, 21.35** «Азбука».
1.00 **«ВЫШЕ РАДУГИ»**, 1-я серия. Х/ф
2.10 **, 3.55, 8.15, 9.55, 14.05, 15.55, 20.05, 21.55** «Цифры».
2.15 **, 8.20, 14.10, 20.10 «ПРИКЛЮЧЕНИЯ РЕКСА»**. Мультсериал
3.00 **, 9.00, 15.00, 21.00 «МУДРОСТЬ ГНОМОВ»**. Мультсериал
3.40 **, 9.35, 15.40, 21.40 «ПРИКЛЮЧЕНИЯ НЕЗНАЙКИ И ЕГО ДРУЗЕЙ»**. Мультсериал
4.00 **, 22.00 «В ПОИСКАХ КАПИТАНА ГРАНТА»**, 2-я серия. Х/ф
5.30 **, 23.30 «НОВЫЕ ПРИКЛЮЧЕНИЯ ЛЭССИ»**, 32-я серия. Сериал
7.00 **«ВЫШЕ РАДУГИ»**, 2-я серия. Х/ф
10.00 **«В ПОИСКАХ КАПИТАНА ГРАНТА»**, 3-я серия. Х/ф
11.30 **«НОВЫЕ ПРИКЛЮЧЕНИЯ ЛЭССИ»**, 33-я серия. Сериал
13.00 **«ДЫМКА»**. Х/ф
14.40 «Соколиная охота». Док. фильм
16.00 **«В ПОИСКАХ КАПИТАНА ГРАНТА»**, 4-я серия. Х/ф
17.30 **«НОВЫЕ ПРИКЛЮЧЕНИЯ ЛЭССИ»**, 34-я серия. Сериал
19.00 **«НЕЗНАЙКА С НАШЕГО ДВОРА»**, 1-я серия. Х/ф

HALLMARK

0.45 **«РАЗДАВЛЕННЫЕ СКОРБЬЮ»**. Х/ф (США).
2.30 **«СЕРДЦУ НЕ ПРИКАЖЕШЬ»**. Х/ф (Великобритания – Франция).
4.15 **«СЕМЬЯ МАМЫ ФЛОРЫ»**. Драма ч. 2. (США).
6.00 **«ВЫБОР ГРЕЙСИ»**. Х/ф (США).
8.00 **, 14.30 «РАБСТВО: ПРАВДИВАЯ ИСТОРИЯ ФАННИ КЕМБЛ»**. Х/ф (США).
10.00 **, 16.30 «ДОЧЕРИ МАКЛЕОДА 5»**. Сериал, ч. 120. (Австралия).
11.00 **, 17.30 «ИГРЫ НА ГРАНИ СОЗНАНИЯ»**. Х/ф (Канада).
12.45 **, 19.15 «Я И ЛЮК»**. Х/ф (Канада, 2006 г.)
Режиссер: Э. Линдо. В ролях: К. Тернер, Л. Флетчер, Ф. Эйкин.
Мэтт узнает, что его подружка собирается отдать их новорожденного Люка на усыновление. У Мэтта не было семьи, и, впервые увидев сынишку, он понял, что нашел то, что так долго искал...
21.00 **, 23.45 «СЛЕДСТВИЕ ВЕДЕТ ДА ВИНЧИ 2»**. Сериал, ч. 18. (Канада).
22.00 **«ДОЛЯ СЕКУНДЫ»**. Х/ф (Великобритания).

ДЕТСКИЙ МИР

6.00 **, 10.00, 14.00** Мультфильмы: **«Мама для мамонтенка»**, **«Дядя Степа-милиционер»**, **«Когда растаял снег»**.
6.40 **, 10.40, 14.40 «НАШ ДРУГ ПИШИЧИТАЙ»**. Мультсериал, вып. 3.
6.50 **, 10.50, 14.50 «Последняя невеста Змея Горыныча»**. Мультфильм
7.10 **, 11.10, 15.10** Мультфильмы: **«Маленький Шего»**, **«Трое на острове»**, **«В лесной чаще»**.
8.00 **, 12.00 «МАРЬЯ-ИСКУСНИЦА»**. Фильм-сказка
9.15 **, 13.15 «Пойга и лиса»**. Мультфильм
9.30 **, 13.30** Мультфильмы: **«Мальчик как мальчик»**, **«Как это случилось»**, **«Почему ослик заупрямился?»**
16.00 Мультфильмы: **«Как котенку построили дом»**, **«Лоскуток»**, **«Как стать большим»**, **«Почтовая рыбка»**.
16.40 **«САМЫЙ МАЛЕНЬКИЙ ГНОМ»**. Мультсериал, №1.
16.50 **«Межа»**. Мультфильм
17.10 Мультфильмы: **«Потерялась птица в небе»**, **«Храбрец-удалец»**, **«Пес в сапогах»**.
18.00 **«ШЛА СОБАКА ПО РОЯЛЮ»**. Х/ф
19.05 **«Сказка о попе и о работнике его Балде»**. Мультфильм
19.30 Мультфильмы: **«Когда песок взойдет...»**, **«Путешествие муравья»**.

XXI ВЕК

10.00 **, 18.00, 2.00 «НОВАЯ ФРАНЦИЯ»**. Мелодрама (Канада – Франция – Великобритания).
12.25 **, 20.25, 4.25 «БЛЮСТИТЕЛИ ПОРОКА: ИЗДЕРЖКИ ВООБРАЖЕНИЯ»**. Триллер
13.40 **, 21.40 «ВМЕСТЕ»**. Драма (Китай – Южная Корея).
15.40 **, 23.40, 5.40, 7.40 «УБИТЬ БИЛЛА 2»**. Драма (США).

ТДК

7.00 **, 10.49, 11.49, 12.49, 13.49, 16.49, 17.49, 18.49, 19.49, 23.55** Музыка.
8.05 **, 15.00** Все лучшее, для Вас.
8.35 **, 11.00, 18.00** Красотка.
9.00 С добрым утром, Любимая!
10.00 **, 17.00** Истории успеха.
12.00 Наши дети.
13.00 **, 19.00** Ваш доктор.
14.00 **, 23.00** Красота и здоровье.
14.31 **, 23.30 «ГВАДЕЛУПЕ»**. Сериал
16.00 Имею право.
20.00 Зеркало жизни.
21.00 Ваш личный психолог.
22.00 Сексуальная революция.
0.05 Игротека.

МИР

5.55 Афиша.
6.00 **, 7.00, 8.00, 9.00, 10.00, 11.00, 12.00, 13.00, 14.00, 15.00, 16.00, 17.00, 18.00, 19.00, 20.00, 21.00, 22.00, 23.00, 0.00, 1.00, 2.00** Новости Содружества.
6.05 **, 7.05, 8.05, 2.05, 3.30** Содружество live.
6.30 «Про любовь».
7.35 «Удачная покупка».
7.45 «Тик-так».
8.30 «Казахстан: народы и судьбы».
9.05 **, 2.30** «Подводная одиссея команды Кусто». Док. сериал
10.05 **, 21.05** «Слово за слово».
11.05 **«СЕМЬЯ СЕРРАНО»**. Сериал
12.05 **, 19.30 «ЛИЧНАЯ ЖИЗНЬ ОФИЦИАЛЬНЫХ ЛИЦ»**. Сериал
13.05 **, 0.20 «КАММИ»**. Х/ф
15.05 **«РЭДВОЛЛ»**. Мультсериал
15.30 **«РОБИН ИЗ ШЕРВУДА»**. Сериал
16.20 «Женский журнал».
16.55 «Билет на сегодня».
17.05 **, 5.00** «Час суда. Дела семейные».
18.05 **«ЛЮБОВЬ КАК ЛЮБОВЬ»**. Сериал
19.20 Акценты.
20.30 «Погуляем по-питерски».
22.20 **, 4.00 «БЛИЗНЕЦЫ»**. Сериал
23.30 «Кома – это правда». Док. фильм

ШКОЛЬНИК

7.55 **, 15.55, 23.55** Программа передач.
8.00 **, 16.00, 0.00** Москва на все времена. «Москва дворянская».
8.30 **, 16.30, 0.30** История 11 класс. «Внешняя политика СССР в 1953-1964 гг».
9.15 **, 17.15, 1.15** Телевикторина.
9.25 **, 17.25, 1.25** Алгебра 11 класс. «Преобразование выражений, содержащих степени».
10.10 **, 18.10, 2.10** Опасная зона.
10.30 **, 18.30, 2.30** Физика 11 класс. «Модели света – лучи, частицы, волны. Законы лучевой оптики», ч. 1.
11.15 **, 19.15, 3.15** Педсовет. Дополнительное образование.
11.35 **, 19.35, 3.35** Русский язык 11 класс. «Правописание частиц НЕ и НИ».
12.30 **, 20.30, 4.30** «Уроки малого предпринимательства». Док. сериал
12.45 **, 20.45, 4.45** «Училище: люди, годы, жизнь...» Док. фильм
13.30 **, 21.30, 5.30** Командоры, вперед!
14.00 **, 22.00, 6.00 «КАРМЕЛЮК»**. Х/ф
15.20 **, 23.20, 7.20** «Петроглифы на бересте». Док. фильм
15.40 **, 23.40, 7.40 «Слон и Муравей»**. Мультфильм

ФИЛЬМ ДНЯ

ТНТ, 22.00

«ДЕРЖИСЬ ДО КОНЦА». (Канада, 2004 г.)

Режиссер: Марк Гриффитс.

В ролях: Кристофер Жакот, Джоэнн Келли, Шоун Робертс, Мэйко Нгуйен, Райан Бельвиль.

Комедия. Невеста Ника сбежала со свадьбы с каким-то коварным продюсером. Ник решил вернуть девушку своей мечты и отправился за ними. Но его любимые родители и друзья терпеть не могут эту капризную красотку.

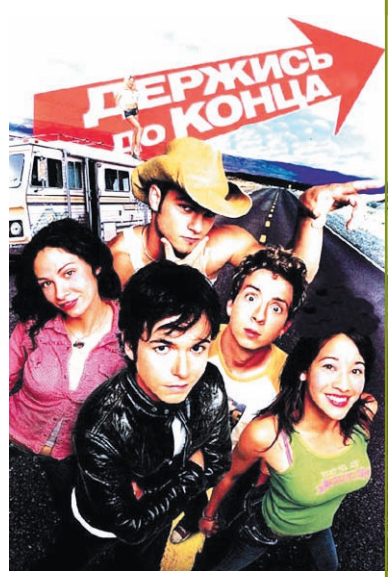

Нику придется противостоять родителям, которые пойдут на все, чтобы заставить парня передумать...

ТВ • ПЯТНИЦА, 5 декабря

ПЕРВЫЙ КАНАЛ

5.00 Новости.
5.05 «Доброе утро!»
9.00 Новости.
9.20 «Малахов +».
10.20 «Модный приговор».
11.20 «Контрольная закупка».
12.00 Новости.
12.20 **«УБОЙНАЯ СИЛА»**. Сериал (Сериал)
13.20 «Детективы».
14.00 Другие новости.
14.30 «Понять. Простить».
15.00 Новости.
15.20 **«ОГОНЬ ЛЮБВИ»**. Сериал (Сериал)
16.10 «Давай поженимся!»
17.10 «Федеральный судья».
18.00 Новости.
18.20 «Пусть говорят».
19.00 Телеигра «Поле чудес».
20.00 **, 21.30** «Золотой граммофон 2008».
21.00 «Время».
23.40 **«САД»**. Х/ф
2.40 **«ВНЕЗАПНО, ПРОШЛЫМ ЛЕТОМ»**. Х/ф (США, 1959 г.) (Фильм)
Режиссер: Дж. Л. Манкевич. В ролях: Г. Рэймонд, К. Хепберн, Э. Тэйлор.
1937 год. Доктор-нейрохирург делает операции на мозге. Его клиника очень нуждается в деньгах. Неожиданное предложение богатой вдовы оказывается как нельзя кстати...
4.30 **«НА ЗАПАД»**. Сериал
5.20 «Детективы».

РОССИЯ Тула

5.00 «Доброе утро, Россия!»
6.07 **, 6.35, 7.07, 7.35, 8.05, 8.30** «Местное время. Вести – Тула».
8.55 «Мусульмане».
9.05 «Мой серебряный шар. Ольга Дроздова».
10.00 **«СЛУЖБА ДОВЕРИЯ»**. Сериал (Сериал)
11.00 «Вести».
11.20 «Местное время. Вести – Тула».
11.40 **«Котенок по имени Гав»**. Мультфильм
11.50 **«БАНДИТСКИЙ ПЕТЕРБУРГ»**. Сериал (Сериал)
14.00 «Вести».
14.20 «Местное время. Вести – Тула».
14.40 **«УЛИЦЫ РАЗБИТЫХ ФОНАРЕЙ»**. Сериал (Сериал)
15.35 «Суд идет».
16.30 «Кулагин и партнеры».
17.00 «Вести».
17.30 «Местное время. Вести – Тула».
17.55 «Вести. Дежурная часть».
18.10 **«ЖЕНЩИНА БЕЗ ПРОШЛОГО»**. Сериал (Сериал)
19.00 **«РОДНЫЕ ЛЮДИ»**. Сериал
20.00 «Вести».
20.30 «Местное время. Вести».
20.45 «Спокойной ночи, малыши!»
21.00 «Юрмала».
22.50 **«ВОЗВРАЩЕНИЕ БЛУДНОГО ПАПЫ»**. Х/ф (Сериал)
0.55 **«СПОКОЙНОЙ НОЧИ»**. Х/ф (Фильм) (США – Германия).
2.30 «Дорожный патруль».
2.50 **«ПЛЕННИКИ «ПОСЕЙДОНА»**. Х/ф (США). (Фильм)
4.40 «Мой серебряный шар. Ольга Дроздова».

НТВ

6.00 «Сегодня утром».
9.00 «Наше все!»
10.00 «Сегодня».
10.20 «Лихие 90».
11.00 **«У.Е»**. Сериал
12.00 «Суд присяжных».
13.00 «Сегодня».
13.30 **«ВИСЯКИ»**. Сериал
15.30 «Спасатели. Обзор».
16.00 «Сегодня».
16.30 **«ВОЗВРАЩЕНИЕ МУХТАРА»**. Сериал (Сериал)
18.30 «Чрезвычайное происшествие». Обзор.
19.00 «Сегодня».
19.40 «Чрезвычайное происшествие». Расследование.
20.00 «Суперстар 2008. Команда мечты».
22.30 **«НОЧНЫЕ СЕСТРЫ»**. Х/ф (Фильм)
0.35 «Все сразу!»
1.10 «Суд присяжных».
2.05 **«КОРСИКАНЕЦ»**. Комедия (Фильм) (Франция, 2004 г.)
Режиссер: А. Берберян. В ролях: К. Клавье, Ж. Рено, К. Мурино.
Парижский нотариус поручает знаменитому детективу Джеку найти своего пропавшего клиента на Корсике. Детектив погружается в неземную красоту корсиканских пейзажей.
3.55 **«ДЕТЕКТИВ РАШ 5»**. Сериал (США). (Сериал)
4.50 **«СКОРАЯ ПОМОЩЬ»**. Сериал (США). (Сериал)

СТС Тула

6.00 **«ЗЕНА – КОРОЛЕВА ВОИНОВ»**. Сериал (Сериал)
6.55 **, 13.00 «СМЕШАРИКИ»**. Мультсериал
7.00 **, 14.30 «ПРИКЛЮЧЕНИЯ ВУДИ И ЕГО ДРУЗЕЙ»**. Мультсериал
7.30 **, 17.00 «ПАПИНЫ ДОЧКИ»**. Сериал (Сериал)
8.00 **, 20.00 «РЫЖАЯ»**. Сериал (Сериал)
9.00 Городские истории.
9.20 Музыка на канале.
9.30 **«КТО В ДОМЕ ХОЗЯИН?»** Сериал (Сериал)
10.00 **«РАНЕТКИ»**. Сериал
11.00 **, 19.00 «МОЯ ПРЕКРАСНАЯ НЯНЯ»**. Сериал (Сериал)
12.00 **, 17.30** «Не может быть!»
13.30 **«ЗВЕЗДНЫЕ ВРАТА»**. Мультсериал
14.00 **«ТРАНСФОРМЕРЫ. КИБЕРТРОН»**. Мультсериал
15.00 **«СКУБИ И СКРЭППИ»**. Мультсериал
15.30 **«СТАЛЬНОЙ АЛХИМИК»**. Мультсериал
16.00 **«ДЖИНН ДОМА»**. Сериал (Сериал)
16.30 «Галилео».
18.30 Истории в деталях.
21.00 **«БЕЛЬФЕГОР – ПРИЗРАК ЛУВРА»**. Х/ф (Фильм) (Франция)
22.50 **«НОКДАУН»**. Х/ф (США).
1.35 **«ДОКТОР КТО»**. Сериал
3.30 **,05.20** Сериал **«О.С. – ОДИНОКИЕ СЕРДЦА»**. (Сериал)

КУЛЬТУРА

6.30 Канал «Евроньюс».
10.00 **, 19.30, 23.30** «Новости культуры».
10.20 **, 1.50, 2.50** Программа передач.
10.30 «Сокровища прошлого». Док. сериал
11.00 **«МИРАЖИ»**. Х/ф
11.55 «Сияющий фонтан». Ф. Тютчев.
13.10 **, 2.35** «Шибам. В «Чикаго Пустыни» трескается глина». Док. фильм (Германия).
13.25 «Культурная революция».
14.20 **«ДОЛГАЯ ДОРОГА В ДЮНАХ»**, 7-я серия. Мелодрама (Фильм)
15.30 «Филолог. Николай Либан».
16.00 «В музей – без поводка».
16.10 Мультфильм.
16.20 Телевикторина «За семью печатями».
16.50 «Наедине с природой». Док. сериал
17.20 «Маленькие капитаны». Док. сериал
17.50 «Жан Франсуа Лаперуз». Док. фильм (Украина).
18.00 «Разночтения. Хроники литературной жизни».
18.30 «Партитуры не горят».
19.00 «Смехоностальгия».
19.55 «Сферы».
20.35 «Правдивая история киномузыки». Док. сериал
21.05 **«ЗВЕЗДА»**. Х/ф (США).
22.35 «Линия жизни». А. Титель.
23.50 **«БЕРЛИН, АЛЕКСАНДЕРПЛАЦ»**, 14-я серия. Х/ф (Фильм)

ТНТ Тула

6.00 **«МОЕ ВТОРОЕ «Я»**, 91-я серия. Сериал (Сериал)
6.55 «Глобальные новости».
7.00 **, 19.00** «Такси».
7.30 **, 8.20, 19.50, 0.50** ТулаLive.
7.40 Мультфильм.
8.00 **, 0.30** «Если завтра ремонт».
8.30 «Cosmopolitan».
9.30 **«ГУМАНОИДЫ В КОРОЛЕВЕ»**. Сериал (Сериал)
10.00 **«ЖЕНСКАЯ ЛИГА»**. Сериал
10.30 **, 13.30, 18.00 «СЧАСТЛИВЫ ВМЕСТЕ»**. Сериал (Сериал)
11.00 **«ГУБКА БОБ КВАДРАТНЫЕ ШТАНЫ»**, 5-я серия. Мультсериал
11.30 **«ШОУ РЕНА И СТИМПИ»**, 24-я серия. Мультсериал
12.00 **«ОХ, УЖ ЭТИ ДЕТКИ!»**, 58-я серия. Мультсериал
12.30 **«ПРИКЛЮЧЕНИЯ ДЖИММИ НЕЙТРОНА, МАЛЬЧИКА-ГЕНИЯ»**, 48-я серия. Мультсериал
13.00 **«КРУТЫЕ БОБРЫ»**, 38-я серия. Мультсериал
14.00 «Лови удачу!» Интерактивная игра
14.30 **, 21.00, 0.00, 2.15** «Дом 2».
16.10 **«ДЕРЖИСЬ ДО КОНЦА»**. Комедия (Фильм) (Канада).
18.30 **«УНИВЕР»**. Сериал
19.30 «Тула. Инструкция по применению».
20.00 «Интуиция».
22.00 «Наша Russia».
22.30 «Made in Woman».
23.30 «Секс с А. Чеховой».

ТВ ЦЕНТР

6.00 «Настроение».
7.00 «Настроение. Тула».
8.30 «История государства Российского».
8.35 **«АТЫ-БАТЫ, ШЛИ СОЛДАТЫ...»** Х/ф (Фильм)
10.15 «России верные сыны». Концерт, посвященный 67 годовщине битвы за Москву.
11.30 **, 14.30, 17.30, 19.50, 20.30** «События».
11.45 **«АЛЕКСАНДРОВСКИЙ САД 2»**. Сериал (Сериал)
12.50 **«Я БЫЛ СЧАСТЛИВ»**. Драма
13.55 «Музыкальная история». Эдита Пьеха.
14.45 «Деловая Москва».
15.10 **, 17.50** «Петровка, 38».
15.30 **«ГЛАВНЫЙ ПОДОЗРЕВАЕМЫЙ»**. Сериал (Сериал)
16.30 «Один против всех».
18.20 Мультфильм.
18.45 «Гараж-71».
19.00 «События. Тула» с субтитрами.
19.25 «Свое мнение».
19.40 «Прогулки по Тульскому краю».
19.55 «Реальные истории». «Опасные профессии».
21.05 «О музыке дивной замолвите слово...» Гала-концерт
22.45 «Народ хочет знать».
23.55 «События. 25-й час».
0.30 **«ЧЕЛОВЕК ДОЖДЯ»**. Х/ф (Фильм) (США).
3.05 **«ВОДИЛ ПОЕЗДА МАШИНИСТ»**. Х/ф (Фильм)
4.40 «Царство мертвых». Док. фильм

БИБИГОН

4.30 **, 9.30, 18.30 «МАЛ, ДА УДАЛ»**. Х/ф (Фильм)
5.35 **, 10.35, 19.35, 7.55, 16.10** Мультфильм.
6.15 **, 7.00, 8.15** «Зарядка с чемпионом».
6.35 **, 11.10, 20.15 «ЯКАРИ»**. Мультсериал (Франция).
6.45 **, 12.25** «Путешествие».
7.15 **, 12.00, 20.40 «ФАРХАТ – ПРИНЦ ПЕРСИИ»**. Мультсериал (Италия).
7.45 «Мастер спорта».
8.30 **«СКАЗКИ НАРОДОВ МИРА»**. Мультсериал
8.40 **, 11.45, 15.45** «Академия художеств».
9.00 **, 15.20, 21.05 «ПИРАТСКИЕ ОСТРОВА»**. Сериал (Сериал)
11.20 **«СКАЗКИ НАРОДОВ МИРА»**. Мультсериал
11.35 «Почемучка».
12.40 **, 17.30, 0.10** «Навигатор».
13.10 **, 18.00** «Сразись с нацией».
13.35 **, 17.20, 22.20** «Говорим без ошибок».
13.50 **, 22.35** «Нарисованные и100рии».
14.00 **, 21.30 «СТАРШЕКЛАССНИКИ»**. Сериал (Сериал)
14.55 **, 22.50 «15:0»**. Сериал
16.00 «В музей – без поводка».
16.20 **, 23.15** Викторина.
16.50 **, 23.40** «Наедине с природой». Док. сериал
20.30 «Спокойной ночи, малыши!»

РЕН ТВ Тула

6.00 **«У НАС ВСЕ ДОМА»**. Сериал (Сериал)
6.35 **, 12.00** «Лики Туниса». Док. фильм
7.00 **, 19.00** «Выжить в мегаполисе».
7.30 **, 13.00** «Званый ужин».
8.30 **, 21.00 «СОЛДАТЫ. НОВЫЙ ПРИЗЫВ»**. Сериал (Сериал)
9.30 **, 12.30, 16.30** «24».
10.00 **, 18.00** «В час пик».
11.00 «Час суда».
13.55 **«САБОТАЖ»**. Боевик (Фильм) (США).
16.00 «Пять историй»: «Ведьмы эры Водолея».
17.00 **«ЖЕНЩИНЫ-УБИЙЦЫ»**. Сериал (Аргентина). (Сериал)
19.30 «Тульская Служба Новостей».
19.45 «Экстремальный протокол».
20.00 **«NEXT 2»**. Сериал
22.00 **«В АДУ»**. Боевик (США).
0.00 **, 3.10** «Голые и смешные».
0.30 Кикбоксинг. «Чемпионат пяти континентов».
1.30 **«ЛИБО ДВА, ЛИБО НИЧЕГО»**. Х/ф (Франция – Ирландия – Голландия – США). (Фильм)
3.40 **«СЕРЕБРЯНЫЕ ГОЛОВЫ»**. Х/ф (Фильм)
5.20 Ночной музыкальный канал.

ТВ-3

6.00 **, 8.30** Мультфильм.
7.00 **«КОТ ПО ИМЕНИ ИК»**. Мультсериал
7.30 **«ЧЕРЕПАШКИ-НИНДЗЯ»**. Мультсериал
8.00 **«МОГУЧИЕ РЕЙНДЖЕРЫ. МИСТИЧЕСКАЯ СИЛА»**. Мультсериал
8.55 **, 9.55, 13.55, 14.55** Астропрогноз.
9.00 **«АНГЕЛ»**, 52-я серия. Сериал
10.00 «Тайные знаки. Рецепт вечной жизни». Док. фильм
11.00 «Теория невероятности. Стать бессмертным». Док. фильм
12.00 **«ЧЕРНЫЙ ВОРОН»**, 31-я серия. Сериал (Сериал)
13.00 **«ЗВЕЗДНЫЙ КОРАБЛЬ «ГАЛАКТИКА»**. Сериал (Сериал)
14.00 **«ГОВОРЯЩАЯ С ПРИЗРАКАМИ»**, 56-я серия. Сериал (Сериал)
15.00 **«АНГЕЛ»**, 52-я серия. Сериал
16.00 **«ГОРОД ПРИШЕЛЬЦЕВ»**, 59-я серия. Сериал (США). (Сериал)
17.00 **«ЗВЕЗДНЫЙ КОРАБЛЬ «ГАЛАКТИКА»**. Сериал (Сериал)
18.00 **«ОХОТНИКИ ЗА ЧУЖИМИ»**, 20-я серия. Сериал (Сериал)
19.00 **«ЖЕЛЕЗНЫЙ ЧЕЛОВЕК»**. Х/ф (США). (Фильм)
23.00 **«ГОДЗИЛЛА: ПОСЛЕДНЯЯ ВОЙНА»**. Х/ф (Япония). (Фильм)
1.00 **«ОХОТНИКИ ЗА ЧУЖИМИ»**, 19-я серия. Сериал (Сериал)
2.00 Мозголомы.
3.00 **«ЧУДОВИЩЕ»**. Х/ф
5.00 Relaks.

ДОМАШНИЙ

6.30 «Уроки хорошего поведения».
7.00 **, 20.30** Домашние сказки.
7.30 **, 23.00 «МОЯ ЖЕНА МЕНЯ ПРИВОРОЖИЛА»**. Сериал (Сериал)
8.00 **, 15.00** Судебные страсти.
9.00 **, 16.00** «Дела семейные».
10.00 **«МАЧЕХА»**. Сериал
11.00 «Городское путешествие». Сухаревская площадь.
11.30 **, 18.00** «Женская правда».
12.00 **, 2.15** День на «Домашнем». «Мир в твоей тарелке».
13.00 **«ОСТОРОЖНО, БАБУШКА!»** Комедия (Фильм)
14.45 Улицы мира.
17.00 **, 4.45 «БЕДНАЯ НАСТЯ»**. Сериал (Сериал)
18.30 **«ТЫ – МОЯ ЖИЗНЬ»**. Сериал (Сериал)
19.30 **«ВО ИМЯ ЛЮБВИ»**. Сериал (Сериал)
21.00 **«НЕ РОДИСЬ КРАСИВОЙ»**. Сериал (Сериал)
22.00 **«ОНА НАПИСАЛА УБИЙСТВО»**. Сериал **«Ошибка в ее расчетах»**. (США). (Сериал)
23.30 **«ПРЕДАННОСТЬ»**. Мелодрама (Индия). (Фильм)
3.15 **«ДВА ЛИЦА СТРАСТИ»**. Сериал (Сериал)
4.00 **«БЕЛИССИМО»**. Сериал (Бразилия). (Сериал)
5.30 Музыка.

ДОМ КИНО

4.00 **, 12.00 «ПЯТЫЙ УГОЛ»**, 9-я серия. Сериал (Сериал)
4.50 **«ПО СЕМЕЙНЫМ ОБСТОЯТЕЛЬСТВАМ»**. Комедия (Фильм)
7.10 **«ЦВЕТЫ ОТ ПОБЕДИТЕЛЕЙ»**. Х/ф (Фильм)
8.45 **«ПРО ЛЮБОВЬ, ДРУЖБУ И СУДЬБУ»**. Мелодрама (Фильм)
10.20 **«ЧЕРНЫЙ БИЗНЕС»**. Х/ф (Фильм)
12.50 Кинороман **«МАТЬ МАРИЯ»**. (Фильм)
14.20 **«БОЛЕВОЙ ПРИЕМ»**. Боевик (Фильм)
15.40 **«РУССКОЕ ПОЛЕ»**. Мелодрама (Фильм)
17.05 **«ЛАРЕЦ МАРИИ МЕДИЧИ»**. Детектив (Фильм)
18.30 **«ПОЕЗД ИДЕТ НА ВОСТОК»**. Комедия (Фильм)
20.00 **«ПЯТЫЙ УГОЛ»**. Сериал
20.50 **«ТУРЕЦКИЙ ГАМБИТ»**. Х/ф (Фильм)
22.55 **«ЦЕЛУЮТСЯ ЗОРИ»**. Комедия (Фильм)
0.05 **«ЧЕЛОВЕК, КОТОРЫЙ ЗАКРЫЛ ГОРОД»**. Детектив (Фильм)
1.25 **«ДОРОГА ДОМОЙ»**. Мелодрама (Фильм)
2.40 Кинороман **«ГОРЬКИЙ МОЖЖЕВЕЛЬНИК»**. (Фильм)

LIFE

6.05 «Жить – хорошо!»
6.35 **, 8.30, 22.30** Мультфильм.
6.40 **, 17.10** «Отчего и почему».
6.55 «Природные лекарства».
7.05 «В отрыв!»
7.30 **, 9.30, 11.30, 12.30, 13.25, 14.50, 15.30, 17.25, 19.30** Музыка.
7.35 **, 9.35, 11.35, 13.30, 15.35, 17.30, 19.35, 21.35, 23.35** TV-shop.
8.00 «Здоровая команда».
8.25 «Богатые и знаменитые».
8.40 **«МОРЕ ДУШ»**. Сериал
10.05 «Экспедиция вокруг света: три в одном».
11.05 «Здоровье по нотам, или Моцарт по рецепту». Док. фильм
12.00 «Калейдоскоп цветов».
12.25 «Жизнь дикой природы».
12.35 «Мой живой журнал».
13.00 «В поисках совершенства».
14.00 «Улики древности».
14.55 «Дух свободы».
15.00 «Десятый вал».
16.00 **«ПРАВОЕ ДЕЛО»**. Сериал
16.50 «Выпьем чаю».
18.00 «Папа» или «Золотая рыбка» академика Исанина». Док. фильм
18.40 «Официальные правила футбола».
19.05 «Страсти по насекомым».
20.00 **«ВСЕ, ЧТО НАДО – ЭТО ЛЮБОВЬ»**. Сериал
20.45 «Красочная планета».
22.05 «Неприкосновенный запас России 2008».
22.40 «Лаос – страна чудес». Док. фильм

NATIONAL GEOGRAPHIC

6.00 **, 13.00, 20.00** Секунды до катастрофы: Обрушение галерей.
7.00 **, 14.00** Труднейший в мире ремонт: Операция «Круизный лайнер».
8.00 Следствие по делам хищников: Аллигаторы-зомби.
9.00 Животные – как мы: Использование орудий.
10.00 **, 15.00** Город собак: Новые задачи.
11.00 **, 16.00** Акулоград.
12.00 Мегазаводы: Дома на колесах.
17.00 Охота на охотника: Львы.
18.00 Следствие по делам хищников: Нападение косаток.
19.00 С точки зрения науки. Дело о планете Земля: Супервулканы.
21.00 **, 3.00** Мегазаводы: Экспресс-доставка.
22.00 **, 1.00** Сохраним нашу планету: Суперсооружения: Строительство зеленого Пекина.
23.00 **, 2.00, 5.00** Запреты: Нагота.
0.00 Секунды до катастрофы: Крушение «Конкорда».
4.00 Секреты Библии: Апокалипсис.

EXPLORER

7.00 **, 13.00** «Подопытный кролик». Док. сериал (Канада).
7.30 **, 13.30** «Экстремальные улики». Док. сериал (США).
8.00 **, 14.00, 20.00** «Племя». Док. сериал (Великобритания).
9.00 **, 15.00** «Настоящие ассы». Док. сериал (Австралия).
9.30 **, 15.30** «Клуб миллионеров, производство Carbon Black». Док. сериал
10.00 **, 16.00** «Южно-сиднейская история». Док. сериал
10.30 **, 16.30** «Стань водителем «Гран-При». Док. сериал (Великобритания).
11.00 **, 17.00** «Тайны скелетов». Док. сериал (США).
12.00 **, 18.00** «Секреты английского спецназа». Док. сериал (Великобритания).
19.00 «Человеческий инстинкт». Док. сериал (Великобритания).
21.00 «Машины стоимостью в миллионы долларов». Док. сериал (Великобритания).
22.00 «Рыбачим». Док. сериал (Австралия).
22.30 «Футбольные фанаты». Док. сериал (Великобритания).
23.00 «Дневники смерти». Док. сериал (Великобритания).
23.30 «Судебные медики Лос-Анжелеса». Док. сериал (США).
0.00 «Разоблачение европорна». Док. сериал (США).
0.30 «Порнодолина». (Великобритания – США).

DISCOVERY

6.00 Махинаторы: Гольф, ч. 1.
6.25 Дерзкие проекты: Космическая башня.
7.20 Американские колымаги: Деревяга 1942 года, ч. 2.
8.15 Как это работает.
9.10 Помешанные на трюках: Сальто назад с баржи на баржу.
9.40 Огромные машины: Бомбардировщики.
10.05 Разрушители легенд: Удар молнии, Проколоть язык.
11.00 Крутой тюнинг: Одна семья.
11.55 Американские колымаги: Деревяга 1942 года, ч. 3.
12.50 Оружие будущего: Разумное оружие.
13.45 Грязная работенка: Охотник за дикими гусями.
14.40 Махинаторы: Гольф, ч. 2.
15.05 **, 1.00** Помешанные на трюках: Мировой рекорд по прыжкам в высоту на мотоцикле.
15.35 **, 1.25** Огромные машины: Подводные лодки.
16.00 **, 3.45** Пятая передача.
17.00 **, 4.40** Как это работает.
18.00 **, 2.50** Американский чоппер: Фермерский мотоцикл, ч. 1.
19.00 **, 5.05** Разрушители легенд: Вонючая машина.
20.00 Грязная работенка: Чистильщик буев.
21.00 **, 1.55** Искривление времени.
22.00 Головоломы, 1-я серия.
23.00 Оружие будущего: Трудная цель.
0.00 Выжить любой ценой: Панама.

ANIMAL PLANET

8.00 **, 18.00** СОС дикой природы.
8.30 **, 18.30** Ветеринары-стажеры: Лицом к лицу с опасностью.
9.00 Самые забавные животные планеты.
10.00 **, 20.00** Ветеринарная скорая помощь, 32-я серия.
10.30 **, 20.30** Шамвари: Жизнь на воле, 5-я серия.
11.00 Полиция Хьюстона – отдел по защите животных.
12.00 **, 15.00** Разрушители стереотипов, 9-я серия.
12.30 **, 21.00, 3.00** Разрушители стереотипов, 10-я серия.
13.00 Заповедные места Великобритании.
14.00 Рууд и его жуки: Мадагаскар: Не от мира сего.
15.30 Самые забавные животные планеты, 6-я серия.
16.00 Финикс: Скорая ветеринарная помощь: Пустыня.
17.00 Территория животных.
19.00 Финикс: Скорая ветеринарная помощь: Герои-спасатели.
21.30 **, 3.30** Самые забавные животные планеты, 7-я серия.
22.00 **, 4.00** Самый лучший пес.
23.00 **, 5.00** Дело мастера боится: Познай своего пса.
0.00 **, 6.00** Медвежий заповедник.
0.30 **, 6.30** Отдел защиты животных – Южная Африка.
1.30 **, 7.30** Ветеринарная скорая помощь, 52-я серия.
2.00 Поля звериных сражений: Плавни.

TRAVEL CHANNEL

8.00 **, 17.00, 0.00** Всемирный путешественник. Египет.
9.00 Походы в мир дикой природы.
9.30 **, 15.00** Путешествия 2008.
10.00 Землепроходцы.
10.30 Такси за 100$.
11.00 **, 16.00** Рабочий отпуск.
12.00 Путешествия по местам виноделия: ЮАР. Кейптаун.
12.30 Голливуд и вино. Оканаган – Британская Колумбия.
13.00 **, 20.00, 3.00** Всемирный путешественник.
14.00 Землепроходцы. Нельсон – Новая Зеландия.
14.30 **, 1.00** Бушующая планета.
15.30 Жаждущий странник.
18.00 Землепроходцы.
18.30 Хит-парад достопримечательностей Индии.
19.00 Пан-Азия. Теккади.
19.30 Жаждущий странник.
21.00 **, 5.00** Хроники парусника. Остров Палмерстон и Фиджи.
22.00 **, 2.00, 6.00** Лучшие в мире путешествия на мотоцикле. Самая длинная трасса Америки – От Мэна до Бостона.
23.00 **, 4.00** Мировая одиссея Джулиана и Камиллы. Куба.
1.30 Вкус Чили. Северная пустыня.
7.00 Поездки по Восточной Европе. Венгрия.
7.30 Приключения и испытания. Приключения в США.

РОССИЯ-СПОРТ

4.40 Футбол. ЧМ. Женщины до 20 лет. 1/2 финала.
6.45 **, 9.00, 12.05, 17.40, 21.15, 0.55** «Вести-спорт».
7.00 **, 8.15** «Зарядка с чемпионом».
7.15 **«ФАРХАТ – ПРИНЦ ПЕРСИИ»**. Мультсериал (Италия).
7.45 «Мастер спорта».
7.55 Мультфильмы: **«Как ослик грустью заболел»**, **«Девица Бигелоу, или Жевательная история»**.
8.30 «Точка отрыва».
9.10 Гандбол. ЧЕ. Женщины. Россия – Белоруссия.
10.55 **, 12.25** Скелетон. Кубок мира. Женщины. Прямая трансляция.
13.25 **, 1.05** Биатлон. Кубок мира. Индивидуальная гонка. Женщины.
15.20 «Рыбалка с Радзишевским».
15.35 Футбол. Кубок УЕФА. «Нанси» (Франция) – ЦСКА (Россия).
17.50 Скелетон. Кубок мира. Мужчины.
19.25 Баскетбол. Чемпионат России. Мужчины. «Динамо» (Москва) – «Спартак» (Санкт-Петербург). Прямая трансляция.
21.35 «Вести-спорт. Местное время».
21.40 Профессиональный бокс. Стивен Луэвено (США) – Билл Диб (Австралия).
22.45 «Хоккей России».
23.50 «Европейский покерный тур».

ПЯТЫЙ КАНАЛ

6.00 «Утро на Пятом».
9.30 **, 12.30, 15.30, 18.30, 21.30** «Сейчас».
9.40 «Воздушные волки». Док. фильм
10.10 «Тигровый глаз». Док. фильм
10.40 «Роковая ошибка генерала Пуго». Док. фильм
11.35 **, 12.45** «Моя планета».
13.30 «Лауреаты Киноакадемии. Премия «Оскар» 1972-2001: Ума Турман, Клинт Иствуд, Леонардо Ди Каприо». Док. сериал
14.30 «Живая история». Док. сериал «Русский рок». Фильм 4.
15.50 «Мир природы. Огонь и лед Исландии». Док. фильм
16.55 **, 18.00, 21.00** «Экстренный вызов 112».
17.00 Ток-шоу «Против течения».
19.00 «Нашествие медуз». Док. фильм
20.00 «Ури Геллерю. По ту сторону чуда». Док. фильм
22.00 «Сейчас о спорте».
22.15 **«МОШЕННИКИ»**. Драма
0.20 «История рока: The Beatles».
3.50 «Лучшее из Голливуда вместе с Табом Хантером». Док. сериал

ЗВЕЗДА

6.00 **«СЛУЖБА РАССЛЕДОВАНИЙ»**, 4-я серия. Х/ф (Франция).
7.05 «Введение во храм». Док. фильм
7.30 **, 16.15 «ДОЖИТЬ ДО РАССВЕТА»**. Х/ф
9.00 **, 13.00, 16.00, 18.00, 22.00** Новости.
9.15 **«КАМЕНСКАЯ»**. Х/ф
10.15 «Большой репортаж».
11.00 **, 4.05** «Генерал Ефремов. Возвращение в историю» из цикла «Генералы Великой Отечественной». Док. фильм
11.30 **«БЕЗ ПРАВА НА ПРОВАЛ»**. Х/ф
13.15 «Бомба в метро». Док. фильм
14.00 «Дороже золота».
14.15 **, 2.40 «РИСК – БЛАГОРОДНОЕ ДЕЛО»**. Х/ф
15.35 «Экстремальный контакт». Док. сериал
18.30 «Битва за Берлин» из цикла «Неизвестная война». Док. фильм
19.45 **, 4.30 «СУМКА ИНКАССАТОРА»**. Х/ф
21.30 «Русский характер».
22.30 «Вход воспрещен».
23.00 **«КОМИССАР МОНТАЛЕ»**, 1-я серия. Х/ф **«Пробуждение Хеопса»**. (Франция – Италия – Швейцария – Испания).
0.55 **«ТОРПЕДОНОСЦЫ»**. Х/ф

ДЕТСКИЙ КАНАЛ

0.00 **, 5.05, 5.50, 11.00, 11.50, 17.00, 17.50, 23.05, 23.50** Мультфильм.
0.10 **, 2.35, 6.10, 8.35, 12.15, 14.25, 15.55, 18.55, 20.05** «100 бутербродов».
0.55 **, 3.30, 6.55, 9.35, 12.50, 21.30** «Азбука».
1.00 **«ВЫШЕ РАДУГИ»**, 2-я серия. Х/ф
2.10 **, 3.55, 8.10, 9.55, 14.05, 21.55** «Цифры».
2.15 **, 8.15, 14.10, 20.10 «ПРИКЛЮЧЕНИЯ РЕКСА»**. Мультсериал
3.00 **, 9.00, 15.00, 21.00 «МУДРОСТЬ ГНОМОВ»**. Мультсериал
3.35 **, 9.40, 15.35, 21.35 «ПРИКЛЮЧЕНИЯ НЕЗНАЙКИ И ЕГО ДРУЗЕЙ»**. Мультсериал
4.00 **, 22.00 «В ПОИСКАХ КАПИТАНА ГРАНТА»**, 3-я серия. Х/ф
5.30 **, 23.30 «НОВЫЕ ПРИКЛЮЧЕНИЯ ЛЭССИ»**, 33-я серия. Сериал
7.00 **«ДЫМКА»**. Х/ф
8.40 «Соколиная охота». Док. фильм
10.00 **«В ПОИСКАХ КАПИТАНА ГРАНТА»**, 4-я серия. Х/ф
11.30 **«НОВЫЕ ПРИКЛЮЧЕНИЯ ЛЭССИ»**, 34-я серия. Сериал
13.00 **«НЕЗНАЙКА С НАШЕГО ДВОРА»**, 1-я серия. Х/ф
16.00 **«В ПОИСКАХ КАПИТАНА ГРАНТА»**, 5-я серия. Х/ф
17.30 **«НОВЫЕ ПРИКЛЮЧЕНИЯ ЛЭССИ»**, 35-я серия. Сериал
18.00 «Рукастики».
19.00 **«НЕЗНАЙКА С НАШЕГО ДВОРА»**, 2-я серия. Х/ф
20.45 «Никитинские встречи».

ДЕТСКИЙ МИР

6.00 **, 10.00, 14.00** Мультфильмы: **«Как котенку построили дом»**, **«Лоскуток»**, **«Как стать большим»**, **«Почтовая рыбка»**.
6.40 **, 10.40, 14.40 «САМЫЙ МАЛЕНЬКИЙ ГНОМ»**. Мультсериал, №1.
6.50 **, 10.50, 14.50 «Межа»**. Мультфильм
7.10 **, 11.10, 15.10** Мультфильмы: **«Потерялась птица в небе»**, **«Храбрец-удалец»**, **«Пес в сапогах»**.
8.00 **, 12.00 «ШЛА СОБАКА ПО РОЯЛЮ»**. Х/ф
9.05 **, 13.05 «Сказка о попе и о работнике его Балде»**. Мультфильм
9.30 **, 13.30** Мультфильмы: **«Когда песок взойдет...»**, **«Путешествие муравья»**, **«Веселая карусель»** №17.
16.00 Мультфильмы: **«Кто поедет на выставку?»**, **«Машенькин концерт»**, **«Вагончик»**.
16.35 **«Человечка нарисовал я»**. Мультфильм
17.30 **«САМЫЙ МАЛЕНЬКИЙ ГНОМ»**. Мультсериал, №2.
17.40 **«Чудо-мельница»**. Мультфильм
18.00 Киносказка **«КОРОЛЬ-ОЛЕНЬ»**.
19.15 **«Комедиант»**. Мультфильм.
19.30 Мультфильмы: **«Лиса Патрикеевна»**, **«Четверо с одного двора»**.

МИР

5.55 Афиша.
6.00 **, 7.00, 8.00, 9.00, 10.00, 11.00, 12.00, 13.00, 14.00, 15.00, 16.00, 17.00, 18.00, 19.00, 20.00, 21.00, 22.00, 23.00, 0.00, 1.00, 2.00** Новости Содружества.
6.05 **, 7.05, 8.05, 2.05, 3.30** Содружество live.
6.30 **, 16.20** «Женский журнал».
7.35 «Удачная покупка».
7.45 «Тик-так».
8.30 **, 20.30** «Рандеву со звездой».
9.05 **, 2.30** «Подводная одиссея команды Кусто». Док. сериал
10.05 «Слово за слово».
11.05 **«СЕМЬЯ СЕРРАНО»**. Сериал
12.05 **«ЛИЧНАЯ ЖИЗНЬ ОФИЦИАЛЬНЫХ ЛИЦ»**. Сериал
13.05 **, 0.20 «САМАЯ ДЛИННАЯ СОЛОМИНКА»**. Х/ф
15.05 **«РЭДВОЛЛ»**. Мультсериал
15.30 **«РОБИН ИЗ ШЕРВУДА»**. Сериал
16.55 «Билет на сегодня».
17.05 **, 5.00** «Час суда. Дела семейные».
18.05 **«ЛЮБОВЬ КАК ЛЮБОВЬ»**. Сериал
19.20 Акценты.
19.30 «Слава за минуту».
21.05 Концерт «Эрисиони» (Грузия).
22.20 **, 4.00** «Сафари черных наркобаронов». Док. фильм
23.30 «Кома – это правда». Док. фильм

7-ТВ

5.00 Super-утро.
9.00 **– 4.00** 7 Новостей. Каждый час.
9.05 Свободный полет.
9.20 Автоспорт России.
9.35 Спорт собак.
10.05 **, 16.20, 21.05** NBA Li-e!
10.20 **, 16.05, 21.20** NHL.
10.35 Овердрайв.
11.05 Мини-футбол. Чемпионат России. IX тур. Спартак-Щелково – ВИЗ-Синара (Екатеринбург).
12.05 **, 17.35** Диалоги о рыбалке.
12.20 Академия нахлыста.
12.35 Мир подводной охоты.
13.05 Мировая футбольная неделя.
13.35 Настольный футбол.
14.05 X-treme 99,9.
14.35 Off-Road Dri-e.
15.05 KOTV: классика бокса.
16.35 Game Sport.
17.05 Планета рыбака.
17.20 Outrageous and Courageous.
18.05 Под водой с...
18.20 Экстрим: начало века.
19.05 Wrestling: опасная зона.
19.35 Киберспорт.
20.05 Американский футбол.
20.35 Диагноз: горы.
21.35 История NHL.
22.05 Классика: NHL.
23.05 Poker Superstars.
0.05 ПУЛ: World Cup Of Pool.
1.05 «Ночной выигрыш».
2.05 **, 3.05** Спортмания.
4.30 Веселые старты.

ДТВ

6.00 «Удачное утро».
6.55 Музыка.
7.00 «Телемагазин».
7.30 **, 7.40, 7.55, 8.10** Мультфильм.
8.30 **, 12.30** «Осторожно, Модерн 2!»
9.00 **, 20.30** «Состав преступлений».
9.30 **, 13.30 «КОМИССАР РЕКС»**. Детектив
10.30 **«С ЛЮБОВЬЮ, ЛИЛЯ»**. Х/ф
13.00 **, 21.00** «Вне закона».
14.30 **, 21.30 «БЕЗМОЛВНЫЙ СВИДЕТЕЛЬ 2»**. Детектив
15.00 **, 22.00 «CSI: МЕСТО ПРЕСТУПЛЕНИЯ ЛАС-ВЕГАС 8»**. Детектив
16.00 **, 23.00 «ЗАКОН И ПОРЯДОК: СПЕЦИАЛЬНЫЙ КОРПУС 7»**. Детектив
17.00 **«КИБОРГ 2»**. Х/ф
19.00 Реалити «Брачное чтиво».
19.30 **, 1.00 «БЕЗ СЛЕДА 2»**. Детектив
0.00 **, 0.30** Реалити «Брачное чтиво. Для взрослых».
2.00 «Звонок удачи».
4.00 **«СЕКРЕТНЫЙ АГЕНТ МАКГАЙВЕР»**. Сериал

TV-1000

4.00 **, 22.00 «ИРИС»**. Драма (США – Великобритания).
6.00 **«ДЖИМ С ПИКАДИЛЛИ»**. Комедия (Великобритания).
8.00 **«ГОЛУБОГЛАЗЫЙ МИККИ»**. Комедия (Великобритания – США).
10.00 **«МОЙ ЛУЧШИЙ ЛЮБОВНИК»**. Комедия (США).
12.00 **«ВЛЮБЛЕННЫЙ ШЕКСПИР»**. Комедия (Великобритания – США).
14.00 **«ЭЛЕКТРИЧЕСКИЙ ВСАДНИК»**. Комедия (США).
16.00 **«ДЕНЬГИ НА ДВОИХ»**. Драма (США).
18.00 **«НОТТИНГ ХИЛЛ»**. Комедия (США – Великобритания).
20.00 **«ПУЗЫРЬ»**. Драма (США, 2005 г.)
Режиссер: С. Содерберг. В ролях: Д. Доберайнер, Д.Д. Эшли, М.Д. Уилкинс.
Одинокие работники фабрики Марта и Кайл становятся друзьями, несмотря на большую разницу в возрасте, но их дружба ослабевает с появлением новой сотрудницы.
0.00 **«РОДИТЕЛИ»**. Комедия (США).
2.00 **«ВИДОК»**. Триллер (Франция).

HALLMARK

0.45 **«СЕРДЦУ НЕ ПРИКАЖЕШЬ»**. Х/ф (Великобритания – Франция).
2.30 **«НЕВЕДОМОЕ И ПРЕКРАСНОЕ»**. Х/ф (Канада).
4.15 **«ВЫБОР ГРЕЙСИ»**. Х/ф (США).
6.00 **«НЕОЖИДАННАЯ ЛЮБОВЬ»**. Х/ф (США – Канада).
8.00 **, 14.30 «ВРЕМЯ ВОСПОМИНАНИЙ»**. Х/ф
10.00 **, 16.30 «ДОЧЕРИ МАКЛЕОДА 5»**. Сериал, ч. 121. (Австралия).
11.00 **, 17.30 «СТРАЖ БРАТА МОЕГО»**. Х/ф
12.45 **, 19.15 «ЖИЗНЬ НЕ СКАЗКА»**. Х/ф (США).
21.00 **, 23.45 «СЛЕДСТВИЕ ВЕДЕТ ДА ВИНЧИ 2»**. Сериал, ч. 19. (Канада).
22.00 **«ОПРАВДАННЫЕ»**. Х/ф (США, 2005 г.)
Режиссер: Б. Балабан. В ролях: С. Сарандон, Э. Куинн, Д. Гловер.
История о шести людях, которых несправедливо осудили за разные преступления. Их отправили в ссылку туда, где нет людей, и в случае беды не от кого ждать помощи.

XXI ВЕК

10.00 **, 18.00, 2.00 «МОЛОДЫЕ ПАПАШИ»**. Комедия (США).
11.30 **, 19.30, 3.30 «БЛЮСТИТЕЛИ ПОРОКА: НЕ САМЫЙ ЛУЧШИЙ ДЕНЬ В КОНЦЕ СЕНТЯБРЯ»**. Триллер
12.45 **, 20.45, 4.45 «КУСОЧЕК ЭДЕМА»**. Комедия (США).
14.35 **, 22.35, 6.35 «ХРОНИКИ ОБЫКНОВЕННОГО БЕЗУМИЯ»**. Комедия (Чехия – Германия – Словакия).
16.30 **, 0.30, 8.30 «КРЭЙЗИ»**. Драма (США – Германия).

ТДК

7.00 **, 10.49, 11.49, 12.49, 13.49, 16.49, 17.49, 18.49, 19.49, 23.55** Музыка.
8.05 **, 15.00** Все лучшее, для Вас.
8.35 **, 11.00, 18.00** Красотка.
9.00 С добрым утром, Любимая!
10.00 **, 17.00** Истории успеха.
12.00 Наши дети.
13.00 **, 19.00** Ваш доктор.
14.00 **, 23.00** Красота и здоровье.
14.31 **, 23.30 «ГВАДЕЛУПЕ»**. Сериал
16.00 Твой дом.
20.00 Зеркало жизни.
21.00 Ваш личный психолог.
22.00 Сексуальная революция.
0.05 Игротека.

ШКОЛЬНИК

7.55 **, 15.55, 23.55** Программа передач.
8.00 **, 16.00, 0.00** Москва на все времена. «Художественная жизнь усадьбы Абрамцево».
8.30 **, 16.30, 0.30** География 10 класс. «Население Европы».
9.15 **, 17.15, 1.15** Телевикторина.
9.25 **, 17.25, 1.25** Информатика 10 и 11 класс. «Свойства алгоритмов».
10.10 **, 18.10, 2.10** Опасная зона.
10.30 **, 18.30, 2.30** Обществоведение 11 класс. «Инфляция».
11.15 **, 19.15, 3.15** Педсовет. Дополнительное образование. «Школа танцев».
11.35 **, 19.35, 3.35** Литература 11 класс. «Образ художника в творчестве Блока. Искусство и Действительность в лирике III тома».
12.20 **, 20.20, 4.20 «Микробные армии»**. Мультфильм
12.30 **, 20.30, 4.30** Экология литературы. «Владимир Тендряков».
13.10 **, 21.10, 5.10** Мультфильмы: **«Часовые полей»**, **«Здесь не кусаются»**.
13.30 **, 21.30, 5.30** Командоры, вперед!
14.00 **, 22.00, 6.00 «КУБАНСКИЕ КАЗАКИ»**. Х/ф
15.45 **, 23.45, 7.45 «Три мушкетера»**. Мультфильм

EUROSPORT

10.30 **, 2.00, 3.00** Ралли. ЧМ.
11.00 Санный спорт. Кубок мира в Австрии (Инсбрук).
11.30 **, 18.15** Биатлон. Кубок мира в Швеции. Женщины. Индивидуальная гонка.
12.45 **, 14.45** Футбол. ЧМ среди женщин до 20 лет. 1/2 финала.
13.45 **, 16.30, 17.30** Футбол. Кубок УЕФА. Групповой этап.
19.30 **, 1.00** Футбол. Евроголы.
20.00 **,0.00, 2.30** Прыжки на лыжах с трамплина. Кубок мира в Норвегии. HS 131.
21.00 Горные лыжи. Кубок мира. Скоростной спуск. Мужчины, женщины
1.30 Экстремальный спорт – Молодежная зона.

EURONEWS

8.00 **– 12.30** Новости за завтраком. Каждые 30 минут.
13.00 **,13.30, 14.00, 14.30, 17.00, 17.30, 18.00, 18.30** Новости и стиль жизни.
13.17 **, 13.47, 17.17, 17.47** Европейцы.
14.17 **, 18.17** Парламент.
14.47 **, 18.47** Ле маг.
15.00 **, 15.30, 16.00, 16.30** Новости за ланчем.
19.00 **– 3.30** Вечерние новости. Каждые 30 минут.
4.00 **– 7.30** Подробные ночные новости. Каждые 30 минут.

РБК

6.00 **– 5.30** Новости. Каждые 30 минут.
6.10 **, 6.35, 7.15, 7.40, 8.15, 8.40, 9.15, 9.35, 10.15, 11.15, 12.10, 13.10, 14.10, 15.10, 16.10, 17.15, 18.10, 19.10, 20.10, 23.15, 2.10, 3.10** Рынки.
6.20 **, 7.10, 7.35, 8.10, 9.10, 10.10, 10.35** Обзор российской прессы.
6.45 **, 8.35, 10.20** Обзор зарубежной прессы.
6.50 **, 9.20, 17.50, 3.20** Азбука инвестора.
7.20 **, 8.20, 21.35, 1.50, 4.50** Отдых и туризм.
7.50 **, 8.45, 12.50, 16.20, 0.20, 2.20** Звездная пыль.
9.40 **, 21.40, 1.35** Зарубежный бизнес.
10.40 Рынки. Спецвыпуск.
11.20 В фокусе.
12.35 Новости компаний.
13.35 **, 3.35** Сфера интересов.
13.55 Назначения и отставки.
14.35 Компании.
15.20 В фокусе. Срочно «В фокус».
16.35 **, 2.35** Диалог.
17.35 Рынки. Спецвыпуск.
18.20 Рынки. Спецвыпуск.
18.35 Рынки. Глобальный взгляд.
19.35 Рынки.
20.35 Диалог.
21.00 **, 1.00** Интрига дня.
22.00 **, 0.30** Мир сегодня.
22.35 Сфера интересов.
23.35 C-news: технологии будущего.
0.10 Рынки. Спецвыпуск.
4.05 Сфера интересов.

МТВ

6.00 «Стерео-утро».
9.50 **, 19.35** Обыск и свидание.
10.10 Звезды на ладони.
10.40 **«КРАСАВЦЫ: НОВЫЕ ГЕРОИ В БОЛЬШОМ ГОРОДЕ»**. Сериал
11.10 **«КЛУБ»**. Сериал
12.10 «Русская 10-ка».
13.10 MTV-Mix.
15.10 **, 0.25** News блок.
15.20 Уже можно.
15.45 **, 23.30** Модельная школа ведьмы Дженис.
16.10 **, 19.10** Следующий.
16.35 Подстава.
17.00 **, 20.30** Тачку на прокачку.
17.25 «Секретные файлы».
17.55 «Алчные экстремалы: Новая битва».
18.20 **, 22.20 «КЛИНИКА»**. Сериал
20.00 «Горячее кино»: «Ананасовый экспресс».
21.20 «13 злобных зрителей».
23.00 «Южный парк».
0.35 Dance-Party.
1.30 MTV-Chillout.
5.00 MTV.ru.

ТЕЛЕКЛУБ

20.00 **«ПЛАТА ЗА ЛЮБОВЬ»**.
21.00 **«АГОНИЯ СТРАХА»**.
22.00 **«ШТРАФБАТ»**.
23.00 **«ОТКРЫТАЯ КНИГА 2»**.
0.30 **«РОССИЯ МОЛОДАЯ»**.
2.00 **«ПЛАТА ЗА ЛЮБОВЬ»**.
3.00 **«АГОНИЯ СТРАХА»**.
4.00 **«ШТРАФБАТ»**.

Муз-ТВ

5.00 **, 6.15, 8.15, 11.15, 14.30, 21.00, 0.15** «Муз-ТВ хит».
5.45 **, 7.30, 9.45, 10.45** «Наше».
9.00 **, 14.00, 18.00, 23.00** PRO-новости.
9.15 **, 12.45, 17.15** «Самородки».
9.30 **, 17.00, 4.30** Smesh.no.
10.15 **«STUDIO SUD»**. Сериал
13.00 «Свадьба твоей мечты».
13.30 Улетный Трип.
14.15 «Игого».
16.30 «Розовый диван».
17.30 «Сцена».
18.15 «Домохозяйки».
18.30 «InterАктив чарт».
19.30 «Звезды зажигают».
20.30 «Ближе к звездам».
23.15 «Dance dance dance».

MEZZO

10.00 «Студия звукозаписи Saravah». Док. фильм
10.50 Лайв Антонио Карлоса Жобима. Концерт.
11.55 «Petit Journal Montparnasse». Док. фильм
13.00 **, 2.00** «Музыкальменте-кон»: Жобим, Де Мораес. Концерт.
17.00 Музыка Марии-Антуанетты. Концерт Оливье Симмоне.
18.25 «Театр Марии-Антуанетты». Док. фильм
18.55 «Юность Петра Великого». Опера.
20.30 «Оркестр «Западно-восточный Диван». Концерт М. Бейер.
22.05 «Знание «это начало». Док. фильм

ФИЛЬМ ДНЯ

НТВ, 22.30

«НОЧНЫЕ СЕСТРЫ». (Россия, 2007 г.)

Молодые девчонки точно знают, чего хотят от этой жизни...

Режиссер: Алексей Мурадов.

В ролях: Алексей Макаров, Ольга Ломоносова, Ангелина Миримская, Елена Подкаминская, Ксения Зайцева.

Комедия. Обаятельный миллионер из Москвы после автокатастрофы в беспамятстве оказывается в провинциальном пансионате, где его тут же окружают любовью и лаской четыре сексапильные медсестрички...

ТВ • СУББОТА, 6 декабря

ПЕРВЫЙ КАНАЛ

6.00 Новости.
6.10 **«ЧЕРНЫЕ БЕРЕТЫ»**. Х/ф
7.30 «Играй, гармонь любимая!»
8.10 Мультфильм.
9.00 «Слово пастыря».
9.20 «Здоровье».
10.00 Новости.
10.20 «Смак».
11.00 «Наталья Гундарева. Наша Наташа». Док. фильм
12.00 Новости.
12.20 Чемпионы «КВН». Вне игры.
13.50 «Привычка жениться». Док. фильм
15.00 Новости.
15.10 «Можешь? Спой!»
16.00 **«ДОКТОР ДУЛИТТЛ»**. Фильм Х/ф
17.30 Юбилейный вечере Г. Гараняна.
19.00 «Ледниковый период».
21.00 «Время».
21.20 «Ледниковый период».
22.30 «Прожекторперисхилтон».
23.00 «Что? Где? Когда?»
0.30 **«ТЕМНАЯ ВОДА»**. Х/ф
2.20 **«ЗДРАВСТВУЙ, ГРУСТЬ»**. Фильм Х/ф (США, 1958 г.)
Режиссер: О. Премингер. В ролях: Д. Керр, Д. Нивен, Дж. Себерг.
Жизнь Сисиль – череда приемов, танцев, развлечений. К такому стилю жизни ее приучил отец – богач, меняющий женщин как перчатки и наслаждающийся каждым днем.
3.50 **«СНОВИДЕНИЯ»**. Х/ф
5.20 «Детективы».

РОССИЯ Тула

6.15 «Студия «Здоровье».
6.50 «Вся Россия».
7.00 «Сельский час».
7.30 «Диалоги о животных».
8.00 «Вести».
8.10 «Местное время. Вести – Тула».
8.20 «Военная программа».
8.45 «Субботник».
9.20 **«КАПИТАН «ПИЛИГРИМА»**. Фильм Х/ф
11.00 «Вести».
11.10 «Местное время. Вести – Тула».
11.20 «Автопульс-2».
11.35 «К 15-летию Тульской областной Думы». Телефильм
12.00 «Время ответа».
12.20 «Комната смеха».
13.15 «Сенат».
14.00 «Вести».
14.20 «Местное время. Вести – Тула».
14.30 **«СЧАСТЬЕ МОЕ»**. Х/ф
16.15 «Новая волна» в Юрмале.
17.55 «Звездный ледъ».
20.00 «Вести в субботу».
20.40 **«УРАВНЕНИЕ СО ВСЕМИ ИЗВЕСТНЫМИ»**. Фильм Х/ф (Россия, 2008 г.)
Режиссер: Р. Просвирнин. В ролях: О. Будина, Т. Абрамова, А. Артемьев.
В конце 90-х годов Юрий Самойлов и его жена Аня возвращаются в Москву из пятилетней загранкомандировки в суровую отечественную реальность.
0.30 **«СИГНАЛ»**. Триллер (США).
2.30 **«БУЛЛИТ»**. Детектив (США).
4.25 «Комната смеха».
5.10 «Городок».

НТВ

5.40 **«КОРСИКАНЕЦ»**. Комедия (Франция). Фильм
7.30 «Сказки Баженова».
8.00 «Сегодня».
8.20 Лотерея «Золотой ключ».
8.45 «Без рецепта». Доктор Бранд.
9.25 «Смотр».
10.00 «Сегодня».
10.20 «Главная дорога».
10.55 «Кулинарный поединок».
12.00 «Квартирный вопрос».
13.00 «Сегодня».
13.25 «Особо опасен!»
14.05 «Кремлевские похороны. Семен Цвигун».
15.05 «Своя игра».
16.00 «Сегодня».
16.25 «Женский взгляд». О. Робски.
17.00 **«ПРЕСТУПЛЕНИЕ БУДЕТ РАСКРЫТО»**. Сериал
19.00 «Сегодня».
19.25 «Профессия – репортер».
19.55 «Максимум».
20.50 «Русские сенсации». Док. сериал
21.45 «Ты не поверишь!»
22.30 **«НЕ ОСТАВЛЯЮЩИЙ СЛЕДА»**. Детектив (США). Фильм
0.25 «Золотая утка».
1.25 «Дас ист фантастиш».
1.55 **«ВХОДЯТ ОРЛЫ»**. Боевик (США – Гонконг). Фильм
3.50 **«ДЕТЕКТИВ РАШ 5»**. Сериал (США). Сериал
4.45 **«СКОРАЯ ПОМОЩЬ»**. Сериал (США). Сериал

СТС Тула

6.00 **«АВАРИЙНАЯ ПОСАДКА МАКС КЬЮ»**. Х/ф (США). Фильм
7.45 Мультфильмы: **«Матч-реванш»**, **«Кот, который умел петь»**.
8.20 **«СМЕШАРИКИ»**. Мультсериал
8.30 **«КАПИТАН ФЛАМИНГО»**. Мультсериал
9.00 «Детские шалости».
10.45 **«ТОМ И ДЖЕРРИ»**. Мультсериал
11.10 **«ИНДЕЕЦ В ШКАФУ»**. Х/ф (США). Фильм
13.00 **«КРЯК-БРЯК»**. Мультсериал
14.00 **«КОРОЛЬ ЛЕВ. ТИМОН И ПУМБА»**. Мультсериал
15.00 **«АЛАДДИН»**. Мультсериал
16.00 Городские истории.
16.20 Музыка на канале.
16.30 **, 19.00 «6 КАДРОВ»**. Сериал Сериал
17.00 «Самый умный. Журналист».
19.10 **«БЕТХОВЕН 3»**. Х/ф (США).
21.00 **«БЕТХОВЕН 4»**. Х/ф (США, 2001 г.) Фильм
Режиссер: Д. М. Эванс. В ролях: Дж. Райнхолд, Дж. Суини, М. Гэлоу.
Семейка Ньютонов уже привыкла к выходкам весельчака Бетховена, но внезапного превращения его в изысканную и отменно дрессированную собаку они не ожидали!
22.50 **«6 КАДРОВ»**. Сериал
23.50 **«ВОЖДЕЛЕНИЕ»**. Х/ф (Гонконг – Китай – США – Тайвань). Фильм
3.00 **«КОРПОРАЦИЯ»**. Х/ф (США). Фильм
4.50 Музыка.

КУЛЬТУРА

6.30 Канал «Евроньюс».
10.00 **, 1.50, 2.50** Программа передач.
10.10 «Библейский сюжет».
10.40 **«ДОН КИХОТ»**. Х/ф
12.20 «Кто в доме хозяин».
12.50 **«ДЕВОЧКА, ХОЧЕШЬ СНИМАТЬСЯ В КИНО?»** Х/ф Фильм
14.10 **«Земляника под снегом»**. Мультфильм
14.20 «Путешествия натуралиста».
14.45 «Дороги в Кулу». Док. фильм
15.40 **«ТАБОР УХОДИТ В НЕБО»**. Х/ф Фильм
17.15 «Романтика романса».
18.00 **, 1.55** «Эволюция Европы», 1-я серия. Док. сериал «Рождение» (Великобритания – Австрия).
18.50 «Магия кино».
19.30 «Муслим Магомаев. Любви негромкие слова».
20.25 **«АЛЛЕГРО»**. Х/ф (Дания).
22.00 «Новости культуры».
22.25 **«ШИНЕЛЬ»**. Спектакль
23.10 «Приключения Дэна Крикшэнка в мире архитектуры», 4-я серия. Док. сериал «Катастрофы».
0.05 Роковая ночь с А. Ф. Скляром. Д. Гилмор. Концерт в Королевском Альберт-холле.
1.10 «Макао. Остров счастья». Док. фильм (Германия).
1.30 Мультфильмы: **«История одного преступления»**, **«Моя жизнь»**.

ТНТ Тула

6.00 **, 6.30 «РОМЕО»**. Сериал
7.00 **«ДЕТКИ ПОДРОСЛИ»**, 2-я серия. Мультсериал
7.30 **«ДЕТКИ ПОДРОСЛИ»**, 3-я серия. Мультсериал
7.55 **«ПОКЕМОНЫ»**, 24-я серия. Мультсериал
8.15 «Тула. Инструкция по применению».
8.35 **, 19.50** Музыка на канале.
8.50 «Наши песни».
9.00 **, 21.00, 1.45** «Дом 2».
10.00 «Школа ремонта». «Хамелеон для бабушки».
11.00 «В чужой власти». Док. фильм
12.00 «Кто не хочет стать миллионером».
13.00 «Клуб бывших жен».
14.00 «Cosmopolitan».
15.00 «Танцы без правил».
16.00 **«ПОЕЗД НА ЮМУ»**. Боевик (США). Фильм
18.30 **«ЖЕНСКАЯ ЛИГА»**. Сериал Сериал
19.00 **«ЖЕНСКАЯ ЛИГА: ПАРНИ, ДЕНЬГИ И ЛЮБОВЬ»**. Сериал Сериал
19.30 «Крутящий момент». Автомобильная программа
20.00 «Битва экстрасенсов».
22.00 «Комеди Клаб».
23.00 **«НАША RUSSIA»**. Сериал
23.30 «Убойная лига».
0.40 «Убойной ночи».
1.15 «Секс с А. Чеховой».
2.15 «Дом 2».
3.15 «Необъяснимо, но факт». «Тайны Черного моря».
4.10 **«ТОЛСТАЯ ДЕВЧОНКА»**, 98-я серия. Сериал Сериал

ТВ ЦЕНТР

6.00 **«ПОГОНЯ»**. Х/ф
7.30 «Марш-бросок».
8.00 «АБВГДейка».
8.30 «Православная энциклопедия».
9.00 «Тигр, тигр». Док. фильм (Великобритания).
9.45 «История государства Российского».
10.05 **«ВОЛШЕБНАЯ ЛАМПА АЛАДДИНА»**. Фильм-сказка Фильм
11.30 **, 14.30, 17.30, 0.15** «События».
11.45 «Бегство из рая». Док. фильм
12.50 «Сто вопросов взрослому». Мария Арбатова
13.40 «Городское собрание».
14.45 «Умная революция».
15.05 «Линия защиты».
15.50 **«ПРОЩАЛЬНАЯ ГАСТРОЛЬ «АРТИСТА»**. Детектив Фильм
17.45 «Петровка, 38».
18.00 «Отличные новости».
18.20 «Резонанс».
18.30 «События. Тульская неделя».
19.00 **«ЧИСТО АНГЛИЙСКОЕ УБИЙСТВО»**. Сериал Сериал
21.00 «Постскриптум».
22.05 **«ШАНХАЙСКИЙ ПОЛДЕНЬ»**. Боевик (США). Фильм
0.35 «Временно доступен». А. Кончаловский.
1.40 **«ЗАТВОРНИК»**. Детектив
3.30 **«ЧЕЛОВЕК В ЗЕЛЕНОМ КИМОНО»**. Х/ф Фильм

БИБИГОН

4.30 **, 21.30 «Звездная битва: сквозь пространство и время»**. Мультфильм (США – Китай).
5.50 **, 8.55, 14.10, 17.15, 22.50** Мультфильм.
6.10 **, 9.05, 11.45** «Космический корабль «Земля».
6.20 **, 14.40** «Забавная наука».
6.35 **, 14.50, 19.55 «СПРОСИ У АЛЬБЕРТА»**. Мультсериал (Германия).
6.45 **, 14.25** «Няня Аня».
7.00 **, 15.45** «Почемучка».
7.15 **, 15.05, 20.40 «ОГГИ И ТАРАКАНЫ»**. Мультсериал (Франция).
7.35 **, 17.35** «Есть такая профессия».
8.00 **, 18.05, 0.10** «Кулинарная академия».
8.30 **, 15.20, 21.05 «СЕКРЕТНЫЕ АГЕНТЫ»**. Сериал Сериал
9.20 **«КАПИТАН «ПИЛИГРИМА»**. Х/ф Фильм
10.50 Мультфильм.
11.00 **, 23.15** «100 величайших открытий». Док. сериал
11.55 «Русская литература». Лекции.
12.50 **, 18.30 «ДЕВОЧКА, ХОЧЕШЬ СНИМАТЬСЯ В КИНО?»** Х/ф Фильм
16.00 **, 19.45** Мультфильм.
20.10 **«КАСПЕР И ЕГО ДРУЗЬЯ»**. Мультсериал (США).
20.30 «Спокойной ночи, малыши!»

РЕН ТВ Тула

6.00 **«У НАС ВСЕ ДОМА»**. Сериал Сериал
6.30 «Китайские монастыри». Док. фильм ч. 1.
7.00 **, 3.00 «ПАНТЕРА»**. Сериал Сериал
7.55 «Проверено на себе».
8.50 «Дело техники».
9.05 «Я – путешественник».
9.30 **, 17.30** «В час пик».
10.30 «Очевидец» представляет: самое шокирующее».
11.30 «Top gear».
12.30 «24».
13.00 «Военная тайна».
14.00 **«В АДУ»**. Боевик (США).
15.55 «Дальние родственники».
16.30 «Чрезвычайные истории»: «Русские леди, или Как позавтракать у Тиффани».
18.30 «Репортерские истории».
19.00 «Неделя».
20.00 **«МИСТЕР И МИССИС СМИТ»**. Боевик (США). Фильм
22.15 **«ФАНФАН-ТЮЛЬПАН»**. Комедия (Франция). Фильм
0.10 **, 2.30** «Голые и смешные».
0.40 **«НЕВИННАЯ ПРИВЛЕКАТЕЛЬНОСТЬ»**. Х/ф (Франция – Голландия – Ирландия). Фильм
3.55 **«ДРУЗЬЯ»**. Сериал (США).
5.15 Ночной музыкальный канал.

ТВ-3

6.00 Мультфильм.
7.30 **«ЧЕРЕПАШКИ-НИНДЗЯ»**. Мультсериал
8.30 **«БРАТЦ»**. Мультсериал
8.55 **, 9.55, 12.55, 13.55, 17.55** Астропрогноз.
9.00 **«ЧУДЕСА.СОМ»**, 47-я и 48-я серии. Сериал Сериал
10.00 **«УСАТЫЙ НЯНЬ»**. Х/ф
12.00 Мозголомы.
13.00 «Мистика звезд с А. Волочковой».
14.00 **«ЖЕЛЕЗНЫЙ ЧЕЛОВЕК»**. Х/ф (США). Фильм
18.00 «13 причин, почему стоит жениться на ведьме». Док. фильм
19.00 «В поисках затерянных миров», 4-я серия. Док. фильм (США).
20.00 «Таблетка правды». Док. фильм
21.00 **«ТЕНЬ»**. Х/ф (США).
23.00 **«БАЙКИ ИЗ СКЛЕПА»**. Сериал Сериал
0.00 Другое кино.
0.15 **«АМЕРИКАНСКИЙ АСТРОНАВТ»**. Х/ф (США). Фильм
2.15 **«ГОДЗИЛЛА: ПОСЛЕДНЯЯ ВОЙНА»**. Х/ф (Япония). Фильм
4.30 Комната страха.
5.00 Relaks.

ДОМАШНИЙ

6.30 «Утренняя зарядка».
7.00 **, 20.30** Домашние сказки.
7.30 **«Шапокляк»**. Мультфильм
7.55 Муз. комедия **«У МАТРОСОВ НЕТ ВОПРОСОВ!»** Фильм
9.30 «В мире животных».
10.30 Декоративные страсти.
11.00 Друзья моего хозяина.
11.30 Спросите повара.
12.00 **«ПРЕДАННОСТЬ»**. Мелодрама (Индия). Фильм
14.45 Заграничные штучки.
15.00 Охотники за рецептами.
15.30 «Мать и дочь». К. Лель и ее мама Л. Чуприниина.
16.30 **, 2.05 «ПАЛОМИНО»**. Мелодрама (США). Фильм
18.30 **«ТЫ – МОЯ ЖИЗНЬ»**. Сериал Сериал
19.30 **, 3.50 «ПУАРО АГАТЫ КРИСТИ»**. Сериал **«Карты на стол»**, ч. 1. (Великобритания). Сериал
21.00 **«ОНА НАПИСАЛА УБИЙСТВО»**. Сериал **«Джек и Билл»**, **«Запоздавшее письмо»**. (США). Сериал
23.00 **«МОЯ ЖЕНА МЕНЯ ПРИВОРОЖИЛА»**. Сериал Сериал
23.30 **«НЕПРИДУМАННАЯ ИСТОРИЯ»**. Мелодрама Фильм
1.15 «Необычная беременность». Док. фильм
4.35 Музыка.

ДОМ КИНО

4.00 **«ПЯТЫЙ УГОЛ»**. Сериал
4.50 **«КАДРИЛЬ»**. Комедия
6.10 **«ПАКЕТ»**. Х/ф
7.20 **«ДАВАЙ ПОЖЕНИМСЯ»**. Мелодрама Фильм
8.40 **«СНЕГ В ТРАУРЕ»**. Драма Фильм
10.05 **«КОЛЬЦО ИЗ АМСТЕРДАМА»**. Детектив Фильм
11.25 **«ПЕТЕРБОЛД»**. Драма
12.00 **«СТЕПЬ»**. Х/ф
14.05 **«КОРОНА РОССИЙСКОЙ ИМПЕРИИ, ИЛИ СНОВА НЕУЛОВИМЫЕ»**. Х/ф Фильм
16.15 **«БЕЛОРУССКИЙ ВОКЗАЛ»**. Х/ф Фильм
17.55 **«МАМА, НЕ ГОРЮЙ»**. Х/ф Фильм
19.15 **«МАМА, НЕ ГОРЮЙ 2»**. Х/ф Фильм
21.00 **«НЕВЕРОЯТНЫЕ ПРИКЛЮЧЕНИЯ ИТАЛЬЯНЦЕВ В РОССИИ»**. Х/ф Фильм
22.35 «Киношники».
22.50 **«БУДНИ И ПРАЗДНИКИ СЕРАФИМЫ ГЛЮКИНОЙ»**. Мелодрама Фильм
1.10 **«ПРОЩАЛЬНАЯ ГАСТРОЛЬ «АРТИСТА»**. Детектив Фильм
2.30 **«ВЫСОТА»**. Х/ф

LIFE

6.05 «Экспедиция вокруг света: три в одном».
7.05 «Здоровье по нотам, или Моцарт по рецепту». Док. фильм
7.30 **, 8.30, 9.25, 10.50, 11.30, 19.30, 21.25, 23.30** Музыка.
7.35 **, 9.30, 11.35, 13.35, 15.35, 17.30, 19.35, 21.30, 23.35** TV-shop.
8.00 «Калейдоскоп цветов».
8.25 «Жизнь дикой природы».
8.35 «Мой живой журнал».
9.00 «В поисках совершенства. Кекусин каратэ».
10.00 «Улики древности».
10.55 «Дух свободы».
11.00 «Десятый вал».
12.00 **«ВСЕ, ЧТО НАДО – ЭТО ЛЮБОВЬ»**. Сериал
12.45 «Красочная планета».
14.05 «Неприкосновенный запас России 2008».
14.30 Мультфильм.
14.40 «Лаос – страна чудес». Док. фильм
16.00 «Повесть временных лет».
16.05 **, 17.55 «ФОТОГРАФИИ НА СТЕНЕ»**. Х/ф
20.00 **«ПРАВОЕ ДЕЛО»**. Сериал
20.50 «Выпьем чаю».
21.10 «Отчего и почему».
22.00 «Папа» или «Золотая рыбка» академика Исанина». Док. фильм
22.40 «Официальные правила футбола».
23.05 «Страсти по насекомым».

NATIONAL GEOGRAPHIC

6.00 Секунды до катастрофы: Крушение «Конкорда».
7.00 С точки зрения науки. Дело о планете Земля: Супервулканы.
8.00 Следствие по делам хищников: Нападение косаток.
9.00 Город собак: Изгои.
10.00 Следствие по делам хищников: Растерзанные медведи.
11.00 Следствие по делам хищников: Месть слонов? Аллигаторы-зомби.
13.00 Секреты Библии: Апокалипсис.
14.00 Самые невероятные мгновения.
15.00 Совершенная стая.
16.00 Битва гигантов Арктики.
17.00 Рейс «SilkAir 185»: самоубийство пилота?
18.00 Наука катастроф: Самолеты. Поезда. Автомобили.
21.00 Опасные путешествия: По ледовому пути.
22.00 Марафон «Реальность или фантастика?»: Джек-Потрошитель.
23.00 Марафон «Реальность или фантастика?»: Чупакабра.
0.00 Марафон «Реальность или фантастика?»: Лунатики-убийцы.
1.00 Марафон «Реальность или фантастика?»: Стигматы.
2.00 Марафон «Реальность или фантастика?»: Привидения.
3.00 Марафон «Реальность или фантастика?»: Жизнь на Марсе.
4.00 Марафон «Реальность или фантастика?»: Снежный человек из России.

EXPLORER

7.00 **, 13.00** «Человеческий инстинкт». Док. сериал (Великобритания).
8.00 **, 14.00** «Племя». Док. сериал (Великобритания).
9.00 **, 15.00** «Машины стоимостью в миллионы долларов». Док. сериал (Великобритания).
10.00 **, 16.00** «Рыбачим». Док. сериал (Австралия).
10.30 **, 16.30** «Футбольные фанаты». Док. сериал (Великобритания).
11.00 **, 17.00** «Дневники смерти». Док. сериал (Великобритания).
11.30 **, 17.30** «Судебные медики Лос-Анжелеса». Док. сериал (США).
12.00 **, 18.00** «Секреты английского спецназа». Док. сериал (Великобритания).
19.00 «Экстремальный проект». Док. сериал (США).
19.30 «Немыслимые изобретения». Док. сериал (Канада).
20.00 «Побег в Легион». Док. сериал (Великобритания).
21.00 «Авантюра гаечного ключа». Док. сериал (США).
22.00 «Дрэгстер против дрэгстера». Док. сериал (Канада).
23.00 «Искусство грабежа». Док. сериал (Великобритания).
0.00 «Преступный мир Макинтайра». Док. сериал (Великобритания).

DISCOVERY

6.00 **, 12.50, 2.50** Discovery: Проект земля: Создавая будущее.
6.55 Действительно большие вещи: Сухие доки.
7.50 **, 13.45** Как это работает.
8.45 **, 15.35, 3.45** В мире машин: Подводные лодки.
9.10 **, 17.00** Оружие будущего: Трудная цель.
10.05 **, 18.00** Искривление времени, 2-я серия.
10.35 **, 18.30** Искривление времени, 3-я серия.
11.00 У Лудольфов на свалке, 3-я серия.
11.55 Пятая передача, 6-я серия.
12.25 Пятая передача, 7-я серия.
14.40 Открыть неизвестное с Джошем Бернштейном: Тайная жизнь гладиаторов.
16.00 **, 1.55** Все под заказ, 4-я серия.
19.00 Американские колымаги: Корветт 1959 года, ч. 1.
20.00 **, 4.10** За кулисами мирового чемпионата по ралли: Швеция – земля и небо.
21.00 **, 5.05** Американский чоппер: Мотоцикл для Мичигана, меня зовут Эрл, ч. 2.
22.00 У Лудольфов на свалке, 4-я серия.
23.00 Тайны боевых искусств: Бразилия.
0.00 Эверест: За гранью возможного: Решающий момент.
1.00 Суперкомета: После столкновения, 1-я серия.

ANIMAL PLANET

8.00 **, 13.00** Ветеринарная скорая помощь, 52-я серия.
8.30 **, 13.30** Ветеринарная скорая помощь, 53-я серия.
9.00 Как стать...: Лев.
10.00 Улица лемуров: Как спать с врагом.
10.30 Улица лемуров: Брачные игры.
11.00 Разрушители стереотипов.
12.00 СОС дикой природы.
14.00 Дело мастера боится: Делу время.
15.00 Дело мастера боится: Стадное чувство.
16.00 Дело мастера боится: Капризные клиенты.
17.00 Дело мастера боится: Показ мод.
18.00 Дело мастера боится: Мяуза!
19.00 Дело мастера боится: Обед для Чау-чау.
20.00 Дело мастера боится: Фото на обложку.
21.00 **, 3.00** Дело мастера боится: Познай своего пса.
22.00 **, 4.00** Знакомые незнакомцы: Медведь, лесной разведчик.
23.00 **, 5.00** Вызов большой пятерке, 4-я серия.
0.00 **, 6.00** Медвежий заповедник, 6-я серия.
0.30 **, 6.30** Отдел защиты животных – Южная Африка, 15-я серия.
1.30 **, 7.30** Территория животных: Собаки Стейтен Айленда.
2.00 Территория животных: Целители и надежда, ч. 1.

TRAVEL CHANNEL

8.00 **, 0.00, 3.00** Всемирный путешественник.
9.00 **, 9.30** Роскошные путешествия:
10.00 Сафари для бабушек.
10.30 Бывалый путешественник. Словения.
11.00 Навстречу искусству. Берлин.
11.30 Путешествия по местам виноделия: ЮАР.
12.00 Путешествие со вкусом.
12.30 Вкус Испании. Юг.
13.00 Великие авантюристы. Арктика.
14.00 **, 23.30** Живописные железные дороги – Северная Америка.
14.30 **, 7.30** Путешествия 2008.
15.00 Рабочий отпуск. Непал.
16.00 Хроники парусника.
17.00 Всемирный путешественник.
18.00 Такси за 100$. Гавайи.
18.30 Бывалый путешественник.
19.00 Сафари для бабушек.
19.30 Скоро открытие. Ванкувер – «Century».
20.00 Планета еды. Ливан.
21.00 Рабочий отпуск. Камбоджа.
22.00 Всемирный путешественник.
23.00 **, 7.00** Лыжный мир.
1.00 **, 5.00** Мировая одиссея Джулианны и Камиллы. Куба.
2.00 Бушующая планета. Островные пещеры.
2.30 Бушующая планета. Ураганы.
4.00 Вива. Северная Индия.
4.30 Вива. Фьюжн и Друзья.
6.00 Мировая одиссея Джулиана и Камиллы. Ямайка.

РОССИЯ-СПОРТ

3.00 Баскетбол. NBA. «Вашингтон» – «Лос-Анджелес Лейкерс». Прямая трансляция.
5.45 Скелетон. Кубок мира. Мужчины.
7.00, **9.00**, **12.45**, **16.10**, **21.55**, **0.25** «Вести-спорт».
7.10 Футбол. Обзор матчей чемпионата Италии.
7.55 «Хоккей России».
9.10, **22.15** «Вести-спорт. Местное время».
9.15 Футбол. Журнал Лиги чемпионов.
9.45 «Будь здоров!»
10.20 Баскетбол. NBA. «Вашингтон» – «Лос-Анджелес Лейкерс».
12.55 «Самый сильный человек». Командный ЧМ по силовому экстриму.
13.55 Биатлон. Кубок мира. Спринт. Мужчины. Прямая трансляция из Швеции.
15.30 Бобслей. Кубок мира. Мужчины. Двойки.
16.25 Биатлон. Кубок мира. Спринт. Женщины. Прямая трансляция из Швеции.
18.00 Баскетбол. Чемпионат России. Мужчины. «Химки» (Московская область) – ЦСКА.
20.10 Гандбол. ЧЕ. Женщины. Россия – Швеция. Прямая трансляция.
22.25 Футбол. Чемпионат Италии. «Лацио» – «Интер». Прямая трансляция.
0.35 Бобслей. Кубок мира. Двойки.
2.30 Хоккей. Обзор Лиги чемпионов.
3.15 Гандбол. ЧЕ. Женщины. Россия – Швеция.

ПЯТЫЙ КАНАЛ

6.00 «По следам Крузо». Док. фильм
6.30 «Абсолютно дикие». Док. сериал
7.05 **«ПАПАЙ – ПРИКЛЮЧЕНИЯ ПРОДОЛЖАЮТСЯ»**. Мультсериал
7.35 **«КЛЕВЫЙ МАККУЛ»**. Мультсериал
8.00 **«ДОМ ВОЛШЕБНИКА»**. Сериал
8.30 **«ФАНТОМАСКА»**. Сериал
8.55 **«АНГУС И ЧЕРИЛ»**. Мультсериал
9.05 Мультфильмы.
9.30 **«ПРОЩАЙ, КРАСНАЯ ШАПОЧКА»**. Фильм-сказка
9.45 **«Чертенок с пушистым хвостом»**. Мультфильм
11.15, **11.50** **«СТАРШЕКЛАССНИКИ 3»**. Сериал
12.20 **«ПЕРВОКУРСНИЦА»**. Комедия
14.05 «Живая история»: «Асса». Первая ласточка перестройки».
15.15 Ток-шоу «Встречи на Моховой».
15.55 **«ЗАБЫТЫЙ ГОРОД ПЛАНЕТЫ ОБЕЗЬЯН»**. Боевик
17.55 «Культурный слой».
18.30 «Сейчас».
18.50 **«ЭКСПЕРИМЕНТ КВОТЕРМАССА»**. Триллер
20.55 **«ДЖЕЙМС БОНД – АГЕНТ 007: ШАРОВАЯ МОЛНИЯ»**. Триллер
23.30 **«СМЕРТЬ НЕГОДЯЯ»**. Боевик
2.05 **«НАПЕРЕГОНКИ С ДЬЯВОЛОМ»**. Х/ф
3.55 **«КЕНТЕРБЕРИЙСКИЕ РАССКАЗЫ»**. Сериал

ЗВЕЗДА

6.00 **«ВКУС ХАЛВЫ»**. Х/ф
7.30 **«ЛЕГЕНДА О БЕЛОМ ДРАКОНЕ»**. Х/ф (Польша – США).
9.00 «Лох – Несс» из цикла «Голая наука». Док. фильм
10.00 Мультфильм.
10.45 **«КАЗАКИ-РАЗБОЙНИКИ»**. Х/ф
12.00 «Век полета. История покорения воздуха человеком». Док. сериал
13.00, **18.00** Новости.
13.15 «На войне как на войне».
14.15 **«ТОРПЕДОНОСЦЫ»**. Х/ф
15.55 «Тайны времени».
16.25 **«ПРОСТИ»**. Х/ф
18.15 **«ПЕЙЗАЖ С УБИЙСТВОМ»**, 1-я серия. Х/ф
19.30 **«ДЕТЕКТИВ МОНК»**, 9-я и 10-я серии. Сериал (США).
21.05 **«ЮНОСТЬ ПЕТРА»**. Х/ф
23.40 **«ПОЛКОВНИК В ОТСТАВКЕ»**. Х/ф
1.25 **«ТЕНЬ»**. Х/ф
3.00 **«ПРИКЛЮЧЕНИЯ НА БЕРЕГАХ ОНТАРИО»**. Х/ф (Румыния – Франция).
4.40 «Княгиня Милосердия». Док. фильм
5.00 **«МУССОЛИНИ И Я»**, 1-я серия. Х/ф (Франция – Италия – Германия – США).

ДЕТСКИЙ КАНАЛ

0.00, **5.00**, **11.00**, **11.50**, **17.05**, **17.50**, **23.00** Мультфильм.
0.10, **2.35**, **3.35**, **5.50**, **8.25**, **9.55**, **12.55**, **14.05**, **15.55**, **18.40** «100 бутербродов».
0.30, **3.30**, **6.50**, **21.50** «Азбука».
1.00 **«ДЫМКА»**. Х/ф
2.05, **3.55**, **8.05** «Цифры».
2.10, **8.10**, **14.10**, **20.30** **«ПРИКЛЮЧЕНИЯ РЕКСА»**. Мультсериал
2.40 «Соколиная охота». Док. фильм
3.00, **9.00**, **21.00** **«МУДРОСТЬ ГНОМОВ»**. Мультсериал
3.40, **9.35**, **15.25**, **20.45** **«ПРИКЛЮЧЕНИЯ НЕЗНАЙКИ И ЕГО ДРУЗЕЙ»**. Мультсериал
4.00, **22.00** **«В ПОИСКАХ КАПИТАНА ГРАНТА»**, 4-я серия. Х/ф
5.30, **23.25** **«НОВЫЕ ПРИКЛЮЧЕНИЯ ЛЭССИ»**, 34-я серия. Сериал
7.00 **«НЕЗНАЙКА С НАШЕГО ДВОРА»**, 1-я серия. Х/ф
10.00 **«В ПОИСКАХ КАПИТАНА ГРАНТА»**, 5-я серия. Х/ф
11.30 **«НОВЫЕ ПРИКЛЮЧЕНИЯ ЛЭССИ»**, 35-я серия. Сериал
12.00 «Рукастики».
13.00 **«НЕЗНАЙКА С НАШЕГО ДВОРА»**, 2-я серия. Х/ф
14.45 «Никитинские встречи».
15.00 **«БАНАНОВЫЙ ЗООПАРК»**, 1-я серия. Сериал
16.00 **«В ПОИСКАХ КАПИТАНА ГРАНТА»**, 6-я серия. Х/ф
17.30 **«НОВЫЕ ПРИКЛЮЧЕНИЯ ЛЭССИ»**, 36-я серия. Сериал
18.00 «Веселые шнурки».
19.00 **«ПИНГВИН АМУНДСЕН»**. Х/ф
21.30 «Танцы народов мира».

ДЕТСКИЙ МИР

6.00, **10.00**, **14.00** Мультфильмы: **«Кто поедет на выставку?»**, **«Машенькин концерт»**, **«Вагончик»**.
6.35, **10.35**, **14.35** **«Человечка нарисовал я»**. Мультфильм
7.30, **11.30**, **15.30** **«САМЫЙ МАЛЕНЬКИЙ ГНОМ»**. Мультсериал, №2.
7.40, **11.40**, **15.40** **«Чудомельница»**. Мультфильм
8.00, **12.00** Киносказка **«КОРОЛЬ-ОЛЕНЬ»**.
9.15, **13.15** **«Комедиант»**. Мультфильм
9.30, **13.30** Мультфильмы: **«Лиса Патрикеевна»**, **«Четверо с одного двора»**, **«Где же медвежонок?»**
16.00 Мультфильмы: **«Осьминожки»**, **«Как щенок учился плавать»**.
16.20 **«МОЙ ДОБРЫЙ ПАПА»**. Х/ф
17.30 **«САМЫЙ МАЛЕНЬКИЙ ГНОМ»**. Мультсериал, №3.
17.40 **«Василиса Прекрасная»**. Мультфильм
18.00 **«ОГОНЬ, ВОДА И... МЕДНЫЕ ТРУБЫ»**. Фильм-сказка
19.20 **«Завтра будет завтра»**. Мультфильм
19.30 Мультфильмы: **«Шиворот-навыворот»**, **«Прекрасная Пери»**.

МИР

5.55 Афиша.
6.00, **13.20** **«ПРИНЦЕССА НА ГОРОШИНЕ»**. Х/ф
7.45 «Эти чудесные животные». Док. сериал
8.45 «Слава за минуту».
9.45, **15.05** **«КОРОЛЬ ОБЕЗЬЯН»**. Мультсериал
10.15 «В гостях у Минутки».
10.30, **15.30** **«ЛЭССИ И РЕНДЖЕР КОРРИ»**. Сериал
11.00, **3.30** «Мечтай, действуй, будь!»
11.30 «Большая стройка».
12.00, **5.00** «Хит-экспресс».
13.00, **16.00**, **19.00**, **22.00** Новости Содружества.
13.10 «Любимые актеры».
16.20 «Рандеву со звездой».
16.55 «Билет на сегодня».
17.00 **«ДРУЖНАЯ СЕМЕЙКА»**. Сериал
18.00, **4.00** «Последние дни знаменитостей». Док. фильм
19.20, **1.30** **«ПОГОНЯ»**. Х/ф
21.30 «День посла».
22.20 **«ДОРОГА НА ВЕЛВИЛЛ»**. Х/ф (Великобритания – США, 1994 г.)
Режиссер: А. Паркер. В ролях: Э. Хопкинс, Б. Фонда, М. Бродерик.
Доктор Кэллогг изо дня в день работает над созданием общества здорового будущего, в котором желудок не набивают остатками трупов умерщвленных животных.
0.30 **«ТАЙНОЕ ИМЯ БОГА»**. Сериал

7-ТВ

5.00 Super-утро.
9.00 – **4.00** 7 Новостей. Каждый час.
9.05, **22.05** Классика: NHL.
10.05, **16.05**, **21.20**, **4.15** NHL.
10.20, **16.20**, **21.05**, **4.05** NBA Li-e!
10.35, **14.35** Outrageous and Courageous.
11.05 Slamball.
12.05 Диагноз: горы.
12.20 Американский футбол.
13.05 Бразильский футбол.
13.35 Море дайвинга.
14.05 X-treme 99,9.
15.05 Vol-o Ocean Race.
15.35 Off-Road Dri-e.
16.35 Спорт собак.
17.05 Вокруг света на «Палладе».
17.20 Бега и скачки.
18.05 Планета рыбака.
18.20 Rally Action.
19.05 Гольф. Европейская неделя.
19.35 Game Sport.
20.05 Total Регби.
20.35 Свободный полет.
21.35 История NHL.
23.05 Poker Superstars.
0.05 ПУЛ: World Cup Of Pool.
1.05 «Ночной выигрыш».
2.05, **3.05** Спортмания.
4.30 Спортивная неделя Подмосковья.
4.45 Время «Сатурна».

ДТВ

6.00 «Удачное утро».
6.55 Музыка.
7.00 **«ШПИОНЫ И ПРЕДАТЕЛИ»**. Детектив
8.00 «Тысяча мелочей».
8.20 «Неотложная помощь».
8.30, **8.40**, **8.55**, **9.15**, **9.30**, **9.45**, **10.00**, **10.15** Мультфильм.
10.30 **«ПРОЕКТ «ПАНДОРА»**. Х/ф
12.30, **1.00** «Территория призраков».
13.30, **23.00** **«ПРАВОСУДИЕ ДЕКСТЕРА»**. Детектив
14.30, **22.00** **«CSI: МЕСТО ПРЕСТУПЛЕНИЯ ЛАС-ВЕГАС 8»**. Детектив
15.30 **«СЫЩИК»**, 1-я и 2-я серии. Х/ф
18.30, **0.30** **«ПРИГОВОРЕННЫЕ ПОЖИЗНЕННО»**. Драма
19.00, **19.30** Реалити «Брачное чтиво».
20.00 **«КРЕМЛЕВСКИЕ ТАЙНЫ XVI ВЕКА»**. Х/ф
0.00 Реалити «Брачное чтиво. Для взрослых».
2.00 **«МОРСКАЯ ПОЛИЦИЯ: СПЕЦОТДЕЛ»**. Детектив
3.00 «Звонок удачи».

TV-1000

4.00, **22.00** **«ВАН ХЕЛЬСИНГ»**. Триллер (США – Чехия).
6.30 **«ПУЗЫРЬ»**. Драма (США).
8.00 **«ЭЛЕКТРИЧЕСКИЙ ВСАДНИК»**. Комедия (США).
10.00 **«ДЕНЬГИ НА ДВОИХ»**. Драма (США).
12.00 **«НОТТИНГ ХИЛЛ»**. Комедия (США – Великобритания).
14.00 **«ПОЦЕЛУЙ»**. Триллер (Бельгия).
16.00 **«НЕЗАКОНЧЕННАЯ ЖИЗНЬ»**. Драма (Германия – США).
18.00 **«ВОЛШЕБНАЯ СТРАНА»**. Драма (Великобритания – США).
20.00 **«РАЗВОД ПО-АМЕРИКАНСКИ»**. Комедия (США, 2006 г.)
Режиссер: П. Рид. В ролях: Дж. Эннистон, В. Вон.
Сумасшедшая парочка бывших влюбленных решают разъехаться, правда, никто из них не собирается оставлять общую квартиру. Они объявляют друг другу войну, в которой все средства хороши.
0.20 **«ВИДОК»**. Триллер (Франция).
2.00 **«МАЛЕНЬКАЯ МИСС МАРКЕР»**. Комедия (США).

HALLMARK

0.45 **«НЕВЕДОМОЕ И ПРЕКРАСНОЕ»**. Х/ф (Канада).
2.30, **22.00** **«ПОРОХОВОЙ ЗАГОВОР»**. Х/ф, ч. 1.
4.15 **«НЕОЖИДАННАЯ ЛЮБОВЬ»**. Х/ф (США – Канада).
6.00 **«ШПИОНЫ, ЛОЖЬ И ГОЛЫЕ БЕДРА»**. Комедия (США).
8.00, **13.15** **«ДИКИЕ СЕРДЦА»**. Х/ф
9.45, **15.00** **«ДЖЕЙН ДОУ: ДА, Я ХОРОШО ЭТО ПОМНЮ»**. Детектив
11.30, **16.45** **«ТОЛЬКО ПО ДОГОВОРЕННОСТИ»**. Х/ф (США).
18.30 **«ДЕД МОРОЗ МЛАДШИЙ»**. Комедия
20.15 **«ДОЛЯ СЕКУНДЫ»**. Х/ф (Великобритания).
23.45 **«КНИГА РУТ»**. Х/ф (США – Канада, 2004 г.)
Режиссер: Б. Иглз. В ролях: Э. Джексон, К. Лахти, Н. Том.
В деревне живет Рут, молодая женщина, чья жизнь подчинена фанатичной матери, отцу и жестокому брату. Шанс получить свободу появляется у Рут, когда она выходит замуж.

XXI ВЕК

10.00, **18.00**, **2.00** **«РОБИНЗОН КРУЗО»**. Х/ф (США).
11.35, **19.35**, **3.35** **«БЛЮСТИТЕЛИ ПОРОКА: РАСПЛАТА ДЛИНОЮ В ВЕЧНОСТЬ»**. Триллер
12.50, **20.50**, **4.50** **«ПСИХОАНАЛИЗ»**. Мелодрама (США).
14.20, **22.20**, **6.20** **«КОЛДУН»**. Фантастика (Япония).
16.25, **0.25**, **8.25** **«СТРАШНЕЕ ШТОРМА»**. Триллер (США).

ТДК

7.00, **14.00** Дом живых историй.
7.28, **10.49**, **11.49**, **12.49**, **13.49**, **16.49**, **17.49**, **18.49**, **19.49**, **23.55** Музыка.
8.05, **15.00** Все лучшее, для Вас.
8.35, **11.00**, **18.00** Красотка.
9.00 С добрым утром, Любимая!
10.00, **17.00** Истории успеха.
12.00 Наши дети.
13.00, **19.00** Ваш доктор.
14.31, **23.30** **«ГВАДЕЛУПЕ»**. Сериал
16.00 Твой дом.
20.00 Зеркало жизни.
21.00 Ваш личный психолог.
22.00 Сексуальная революция.

ШКОЛЬНИК

7.55, **15.55**, **23.55** Программа передач.
8.00, **16.00**, **0.00** Москвоведение. «Из истории московских театров. Театры нового времени».
8.30, **16.30**, **0.30** Детская страничка. «Утренняя зарядка» «Вместе веселей». Мультфильмы: **«Красная Шапочка»**, **«Клуб Суперкниги»**. Веселая семейка (Цветы).
9.15, **17.15**, **1.15** Готовим вместе (Н. Новгород). «Пшенники».
9.30, **17.30**, **1.30** Победители. «Моя война». «И. Г. Гребцов – связист».
10.00, **18.00**, **2.00** Белая смерть. «Провинциальные хроники».
10.15, **18.15**, **2.15** История России. «1917 год. От февраля к октябрю».
10.30, **18.30**, **2.30** **«ОСТРОВ СОКРОВИЩ»**. Х/ф
11.55, **19.55**, **3.55** Фильм-концерт «Счастливого пути».
12.10, **20.10**, **4.10** Педсовет. Дополнительное образование.
12.30, **20.30**, **4.30** Маркиза.
13.30, **21.30**, **5.30** «РЖД зажигает звезды». Док. фильм
14.15, **22.15**, **6.15** «Уроки малого предпринимательства». Док. сериал
14.30, **22.30**, **6.30** **«УКРОЩЕНИЕ СТРОПТИВОЙ»**. Х/ф

EUROSPORT

9.00 Парусный спорт. Monsoon Cup в Малайзии.
11.00, **1.30**, **3.30** Ралли. ЧМ.
11.30, **18.00** Прыжки на лыжах с трамплина. Кубок мира в Норвегии. HS 131.
12.30 Лыжные гонки. Кубок мира во Франции. 30 км классика. Масс-старт. Мужчины.
13.45 Биатлон. Кубок мира в Швеции. Спринт. Мужчины.
15.30 Лыжные гонки. Кубок мира во Франции. 15 км классика. Масс-старт. Женщины.
16.15 Биатлон. Кубок мира в Швеции. Спринт. Женщины.
19.45 Керлинг. ЧЕ в Швеции. Групповой этап. Мужчины.
21.00 Горные лыжи. Кубок мира в США. Супергигант.
0.00 Бокс.

EURONEWS

8.00 – **3.30** Новости в уикэнд. Каждые 30 минут.
8.17, **13.47**, **15.47**, **19.47**, **21.47**, **23.47**, **3.17** Ле маг.
8.47, **12.47**, **14.47**, **16.47**, **20.47**, **1.47** Европейский обзор.
9.47, **15.17**, **18.47**, **21.17**, **0.17**, **3.47** Европейцы.
10.47, **16.17**, **17.47**, **20.17**, **0.47** Вспоминая прошлое.
11.47, **19.17**, **22.47**, **1.17**, **2.47** Обзор экономики.
13.17, **17.17**, **22.17**, **2.17** Синема.

РБК

6.00 – **5.30** Новости. Каждые 30 минут.
6.10, **14.10**, **21.35**, **23.10** Звездная пыль.
6.15, **9.35**, **11.10**, **16.50**, **21.20**, **21.40**, **0.50** Отдых и туризм.
6.20, **6.50**, **12.50**, **17.10**, **19.50**, **21.45**, **2.50**, **3.10** Азбука инвестора.
6.35, **12.35**, **19.35**, **2.35** Рынки. Итоги недели.
7.00 Интрига дня.
7.30 Мир сегодня.
8.05, **0.05** Рынки.
8.35, **1.35** Диалог.
9.05, **20.35**, **5.35** Сфера интересов.
9.40, **16.35**, **0.35** Зарубежный бизнес.
10.05, **18.05**, **2.05** Отдых и туризм. Гималаи.
10.35, **22.05** Сфера интересов.
11.05, **17.05**, **3.05** Рынки.
11.20 В фокусе.
12.05 Диалог.
13.05, **1.05** Сфера интересов.
13.35, **19.05**, **4.35** Компании.
14.05 Рынки. Зарубежные итоги.
14.20, **3.20** В фокусе.
15.05 Сфера интересов.
15.35 C-news: технологии будущего.
16.05 Диалог. Событие недели.
17.20 В фокусе. Угольные перспективы.
18.35, **4.05** Сфера интересов.
20.05 Диалог.
21.05 Салон.
22.35, **5.05** Диалог.
23.20 В фокусе. Срочно «В фокус».

МТВ

6.00, **5.00** MTV.ru.
7.00 «Стерео-утро. The Best».
10.40 «Уроки выживания Пэрис Хилтон».
11.05 «Горячее кино»: «Ананасовый экспресс».
11.35 «История любви». Winona Ryder.
12.00 Чудаки.
12.30 Виртуалити.
13.00 Тачку на прокачку.
13.25 «Страшно интересно!»
13.55 Звезды на ладони.
14.25 Обыск и свидание.
15.15 «Правда жизни».
16.05 «Невозможное возможно».
17.00 Следующий.
17.25 По домам.
18.00 «10 фильмов для сексуальных маньяков».
19.00 Fun Fiction. «Правила секса».
21.00 «News блок Weekly».
21.30 Две тачки, две прокачки.
21.55 «Южный парк».
23.15 **«КРАСАВЦЫ: НОВЫЕ ГЕРОИ В БОЛЬШОМ ГОРОДЕ»**. Сериал
1.15 **«R`N`B-Party»**. Сериал
2.15 MTV-Chillout.

ТЕЛЕКЛУБ

20.00 **«ПЛАТА ЗА ЛЮБОВЬ»**.
21.00 **«АГОНИЯ СТРАХА»**.
22.00 **«ШТРАФБАТ»**.
23.00 **«РОССИЯ МОЛОДАЯ»**.
0.30 **«РОССИЯ МОЛОДАЯ»**.
2.00 **«ПЛАТА ЗА ЛЮБОВЬ»**.
3.00 **«АГОНИЯ СТРАХА»**.
4.00 **«ШТРАФБАТ»**.

Муз-ТВ

5.00, **6.15**, **8.15**, **16.00**, **23.30**, **2.30** «Муз-ТВ хит».
5.45, **7.30**, **16.45**, **1.30** «Наше».
9.00, **14.00** PRO-новости.
9.15, **12.45**, **20.15** «Самородки».
9.30 «Розовый диван».
10.00, **17.15** «Мобильные блондинки».
10.45 «Детская Юрмала».
11.15, **20.45** «Игого».
11.30 «Хит-лист».
12.30, **20.00** «Домохозяйки».
13.00 **«STUDIO SUD»**. Сериал
13.30 «FAQ».
14.15, **4.30** Smesh.no.
14.30 «Звезды зажигают».
15.30 «Ближе к звездам».
18.00 «PRO-Обзор».
18.30 «PRO-Кино».
19.00 «Zoom».
19.30 «Pro-fashion».
21.00 «Сцена».
21.30 Концерт.
22.30 «Золото 90-х».

MEZZO

10.00 «Двойная жизнь: Гюхер и Зухер Пекинель». Док. фильм
11.00 «Фестиваль «Трансклассик».
11.55 Сочинения Джорджа Гершвина. Концерт П. Тальяферри.
13.05 «Михаил Рудь: портрет Жан-Батист Беис». Док. фильм
13.30 Дивертимеццо. Клипы.
17.00 Моцарт, Рахманинов, Мило, Равель. Концерт Ф. Гетгебер.
18.35 Концерт для ф-но с оркестром (Шуман). Концерт Боб Коулс.
20.30 Оффенбах: «Сказки Гофмана».
23.25 «Натали Дессэ: Памина в Санта-Фе». Док. фильм

ФИЛЬМ ДНЯ

НТВ, 22.30

«НЕ ОСТАВЛЯЮЩИЙ СЛЕДА». (США, 2008 г.)

Режиссер: Грегори Хоблит.

В ролях: Дайан Лэйн, Билли Бурк, Колин Хэнкс, Джозеф Кросс, Мэри Бет Херт.

Триллер. В ФБР существует подразделение по расследованию Интернет-преступлений. Очередной убийца-маньяк размещает на сайте картины жестоких убийств. Специального агента Дженнифер, казалось, невозможно было удивить.

Судьба каждой жертвы зависит от количества посетивших сайт: чем их больше, тем быстрее умирает жертва.

ТВ • ВОСКРЕСЕНЬЕ, 7 декабря

ПЕРВЫЙ КАНАЛ

- **6.00** Новости.
- **6.10** **«КО МНЕ, МУХТАР!»** Х/ф (Фильм)
- **7.50** «Служу Отчизне!»
- **8.20** Мультфильм.
- **9.20** «Умницы и умники».
- **10.00** Новости.
- **10.10** «Непутевые заметки».
- **10.30** «Пока все дома».
- **11.20** «Фазенда».
- **12.00** Новости.
- **12.10** «Ералаш».
- **12.20** **«ДУРНУШКА»**. Сериал
- **14.00** «Крокодилы-монстры». Док. фильм
- **15.00** Новости.
- **15.10** **«ГЛАДИАТОР»**. Х/ф
- **18.00** «Большие гонки».
- **19.10** «Минута славы».
- **21.00** «Время».
- **22.00** «Последний герой: Забытые в раю».
- **23.00** Профессиональный бокс: Оскар де ла Хойа против Мэнни Пакиао.
- **0.00** **«БРАТЬЯ БЛЮЗ»**. Х/ф (США, 1980 г.) (Фильм)
  Режиссер: Дж. Лендис. В ролях: Дж. Белуши, Д. Айкройд, Дж. Браун.
  Джон Белуши и Дэн Айкройд играют двух братьев, которые решили снова собраться в блюзовую групу после того, как один из них вышел из тюрьмы.
- **2.20** **«ПОСЛЕДНЯЯ ИСТИНА»**. Х/ф (Фильм)
- **4.00** **«НА ЗАПАД»**. Сериал

РОССИЯ Тула

- **5.40** **«ЖЕНАТЫЙ ХОЛОСТЯК»**. Х/ф (Фильм)
- **7.00** «Вокруг света».
- **8.00** «Сам себе режиссер».
- **8.45** «Утренняя почта».
- **9.20** **«Про козла»**. Мультфильм
- **9.35** **«Гроза муравьев»**. Мультфильм (США).
- **11.00** «Вести».
- **11.10** «Местное время. Вести – Тула». Неделя в городе.
- **11.50** «Городок».
- **12.20** «Сто к одному».
- **13.15** «Парламентский час».
- **14.00** «Вести».
- **14.20** «Местное время. Вести – Тула».
- **14.30** «Вести. Дежурная часть».
- **15.05** «Честный детектив».
- **15.35** «Золушка союзного значения. Людмила Сенчина».
- **16.20** **«РЫЖАЯ»**. Х/ф
- **18.15** «Аншлаг» и Компания».
- **20.00** «Вести недели».
- **21.00** **«ЗДРАВСТВУЙТЕ ВАМ!»** Х/ф (Фильм)
- **23.05** «Имя Россия».
- **0.05** **«ЛЮБОВЬ К СОБАКАМ ОБЯЗАТЕЛЬНА»**. Комедия (США, 2005 г.) (Фильм)
  Режиссер: Г. Дэвид Голдберг. В ролях: Д. Лэйн, Дж. Кьюсак, Э. Перкинс.
  Хорошенькая учительница дошкольных классов Сара разведена, деморализована и ни с кем не встречается. Но ее сестра размещает анкету Сары в службе он-лайн знакомств.
- **1.50** **«ПЛЕТЕНЫЙ ЧЕЛОВЕК»**. Х/ф (США). (Фильм)
- **3.30** **«СЕМЕЙНОЕ ДЕЛО»**. Х/ф (Канада). (Фильм)

НТВ

- **5.35** **«НЕ ОСТАВЛЯЮЩИЙ СЛЕДА»**. Детектив (США). (Фильм)
- **7.30** «Дикий мир».
- **8.00** «Сегодня».
- **8.20** Лотерея «Русское лото».
- **8.45** «Их нравы».
- **9.25** «Едим дома».
- **10.00** «Сегодня».
- **10.20** «Чрезвычайное происшествие».
- **10.55** «Quattroruote».
- **11.25** «Авиаторы».
- **12.00** «Дачный ответ».
- **13.00** «Сегодня».
- **13.20** **«ДОМ, В КОТОРОМ Я ЖИВУ»**. Х/ф (Фильм)
- **15.05** «Своя игра».
- **16.00** «Сегодня».
- **16.25** «Борьба за собственность».
- **17.00** **«ПРЕСТУПЛЕНИЕ БУДЕТ РАСКРЫТО»**. Сериал (Сериал)
- **19.00** «Сегодня».
- **19.55** «Чистосердечное признание».
- **20.25** «Чрезвычайное происшествие».
- **21.00** «Главный герой».
- **22.00** «Русские не сдаются!»
- **22.30** Наша «Тема».
- **23.05** **«НЕ НАЗЫВАЙ МЕНЯ МАЛЫШКОЙ»**. Боевик (США). (Фильм)
- **1.05** **«КРАСНАЯ СКРИПКА»**. Х/ф (Великобритания – Италия – США – Канада). (Фильм)
- **3.40** **«ДЕТЕКТИВ РАШ 5»**. Сериал (США). (Сериал)
- **4.40** **«СКОРАЯ ПОМОЩЬ»**. Сериал (США). (Сериал)
- **5.40** «Профессия – репортер».

СТС Тула

- **6.00** **«ПРЫГАЙ С НАМИ»**. Х/ф (США). (Фильм)
- **7.40** Мультфильмы: **«Метеор на ринге»**, **«Медвежуть»**.
- **8.20** **«СМЕШАРИКИ»**. Мультсериал
- **8.30** **«КАПИТАН ФЛАМИНГО»**. Мультсериал
- **9.00** **«ТОМ И ДЖЕРРИ»**. Мультсериал
- **9.15** «Самый умный».
- **11.00** «Галилео».
- **12.00** «Снимите это немедленно!»
- **13.00** **«ЯСОН И ГЕРОИ ОЛИМПА»**. Мультсериал
- **14.00** **«СИЛЬВЕСТР И ТВИТТИ»**. Мультсериал
- **15.00** **«ЛЕГЕНДА О ТАРЗАНЕ»**. Мультсериал
- **16.00** Городские истории.
- **16.20** Музыка на канале.
- **16.30** **, 22.40 «6 КАДРОВ»**. Сериал (Сериал)
- **18.00** **«ПАПИНЫ ДОЧКИ»**. Сериал (Сериал)
- **21.00** **«ЗУБНАЯ ФЕЯ»**. Х/ф (США, 1997 г.) (Фильм)
  Режиссер: М. Мейрон. В ролях: К. Элли, Д. Мидкифф, Л. Редгрейв.
  Молодой дантист Кэтрин получила на том свете задание поработать сперва Зубной феей – собирать выпавшие молочные зубы детей, чтобы попасть потом на небеса...
- **23.00** «Хорошие шутки».
- **1.00** **«Персеполис»**. Мультфильм (Франция).
- **2.50** **«И МОРЕ РАСКРОЕТ ТАЙНУ»**, 1-я серия. Х/ф (США). (Фильм)
- **4.40** Музыка.

КУЛЬТУРА

- **6.30** Канал «Евроньюс».
- **10.00** **, 1.50, 2.50** Программа передач.
- **10.10** «Обыкновенный концерт с Эдуардом Эфировым».
- **10.40** **«ЕКАТЕРИНА ВОРОНИНА»**. Х/ф (Фильм)
- **12.15** «Легенды мирового кино». Брижит Бардо.
- **12.45** «Музыкальный киоск».
- **13.00** **«Лапландские сказки»**. Мультфильм
- **14.15** **, 1.55** «Дневник большого медведя», 2-я серия. Док. сериал (Великобритания).
- **15.10** «Что делать?»
- **15.55** «Легенды и были дяди Гиляя».
- **16.35** «Прогулки по Бродвею».
- **17.05** «Эпизоды». В. Любаров.
- **17.45** «Дом актера». «Я не хочу судьбы иной... Александр Голобородько».
- **18.30** К 85-летию со дня рождения певицы. «Абсолютная Мария Каллас».
- **20.10** **«ПРОБУЖДЕНИЕ»**. Х/ф
- **21.30** «Рим: рассвет и закат империи», 13-я серия. Док. сериал «Последний император». (США).
- **22.20** **«ГОЛОВОЙ О СТЕНУ»**. Х/ф (Германия – Турция). (Фильм)
- **0.20** «Сад, который скрыт». Док. фильм
- **1.15** «Джем 5». Л. Карлтон.
- **1.40** **«Кострома»**. Мультфильм

ТНТ Тула

- **6.00** **, 6.30 «РОМЕО»**. Сериал
- **7.00** **«ДЕТКИ ПОДРОСЛИ»**, 4-я серия. Мультсериал
- **7.30** **«ДЕТКИ ПОДРОСЛИ»**, 5-я серия. Мультсериал
- **7.55** **«ПОКЕМОНЫ»**, 25-я серия. Мультсериал
- **8.15** «Если завтра ремонт».
- **8.35** **, 19.50** Музыка на канале.
- **8.50** «Наши песни».
- **9.00** **, 21.00, 1.35** «Дом 2».
- **10.00** «Школа ремонта». «Танюшкина однушка».
- **11.00** «4етыре комнаты».
- **12.00** **«ЖЕНСКАЯ ЛИГА»**. Сериал (Сериал)
- **12.35** **, 23.30** «Смех без правил».
- **13.40** **«ПОЕЗД НА ЮМУ»**. Боевик (США). (Фильм)
- **16.00** **«ЗАГНАННЫЙ»**. Триллер (США). (Фильм)
- **18.20** «Я был в тюрьме». Док. фильм
- **19.00** **, 23.00 «ЖЕНСКАЯ ЛИГА: ПАРНИ, ДЕНЬГИ И ЛЮБОВЬ»**. Сериал (Сериал)
- **19.30** «Тула. Инструкция по применению».
- **20.00** «Битва экстрасенсов».
- **22.00** «Комеди Клаб».
- **0.30** «Убойной ночи».
- **1.05** «Секс с А. Чеховой».
- **2.05** «Дом 2».
- **3.00** «Необъяснимо, но факт». «Смерть мага».
- **3.55** **«ТОЛСТАЯ ДЕВЧОНКА»**, 99-я серия. Сериал (Сериал)
- **4.50** **«ТОЛСТАЯ ДЕВЧОНКА»**, 100-я серия. Сериал (Сериал)

ТВ ЦЕНТР

- **5.05** **«АТЫ-БАТЫ, ШЛИ СОЛДАТЫ...»** Х/ф (Фильм)
- **6.50** «Фактор жизни».
- **7.25** «Дневник путешественника».
- **7.55** «Москва Первопрестольная». Док. фильм
- **8.25** «Крестьянская застава».
- **9.00** «Бородавочники и прочие». Док. фильм
- **9.45** «21 кабинет».
- **10.15** «Наши любимые животные».
- **10.55** «Политическая кухня».
- **11.30** **, 0.00** «События».
- **11.45** **«ЗАПАСНОЙ ИГРОК»**. Комедия (Фильм)
- **13.25** «Смех с доставкой на дом». Концерт.
- **14.20** «Приглашает Б. Ноткин». Л. Вайкуле.
- **14.50** «Московская неделя».
- **15.25** «Приоритеты власти».
- **15.45** «Резонанс».
- **16.00** «Вечная повседневность».
- **16.15** «Один против всех».
- **17.05** **«КАК СНЕГ НА ГОЛОВУ»**. Комедия (Франция). (Фильм)
- **18.55** **«БОМЖ»**. Х/ф
- **21.00** «В центре событий».
- **22.00** **«ОТЕЛЬ «БЕРТРАМ»**. Х/ф (Великобритания).
- **0.20** «Решите за меня». Фанатка.
- **1.10** **«КОСМИЧЕСКИЕ ДАЛЬНОБОЙЩИКИ»**. Боевик (США). (Фильм)
- **3.00** **«МЕСТА ТУТ ТИХИЕ»**. Х/ф
- **4.45** «Сто вопросов взрослому». Ирина Слуцкая
- **5.35** Мультфильм.

БИБИГОН

- **4.30** **, 16.00, 21.30 «ПО ДОРОГЕ ДОМОЙ»**. Х/ф (США). (Фильм)
- **6.10** **, 9.05, 12.45** «Про палитры и пюпитры».
- **6.20** **, 14.40** «Забавная наука».
- **6.35** **, 14.50, 19.55 «СПРОСИ У АЛЬБЕРТА»**. Мультсериал
- **6.45** **, 14.25** «Няня Аня».
- **7.00** **, 15.45** «Почемучка».
- **7.15** **, 15.05, 20.40 «ОГГИ И ТАРАКАНЫ»**. Мультсериал
- **7.35** **, 17.35, 0.10** «От носа до хвоста».
- **8.00** **, 18.05** «Советы профессора Чайникова».
- **8.30** **, 15.20, 21.05 «СЕКРЕТНЫЕ АГЕНТЫ»**. Сериал (Сериал)
- **8.55** **«Тигренок на подсолнухе»**. Мультфильм
- **9.20** **«Про козла»**. Мультфильм
- **9.35** **«Гроза муравьев»**. Мультфильм (США).
- **11.00** **, 23.15** «Голубая планета. Истории океанов». Док. сериал (Великобритания).
- **11.55** Лекции «История России».
- **13.00** **, 18.30 «Лапландские сказки»**. Мультфильм
- **14.10** **, 19.45 «Как ослик грустью заболел»**. Мультфильм
- **17.30** **«Заяц, который любил давать советы»**. Мультфильм
- **20.10** **«КАСПЕР И ЕГО ДРУЗЬЯ»**. Мультсериал (США).
- **20.30** «Спокойной ночи, малыши!»
- **23.00** Мультфильмы: **«Про козла»**, **«Потерялся чемодан»**.

РЕН ТВ Тула

- **6.00** **«У НАС ВСЕ ДОМА»**. Сериал (Сериал)
- **6.35** «Китайские монастыри». Док. фильм ч. 2.
- **7.05** **, 3.25 «ПАНТЕРА»**. Сериал
- **8.00** «Дальние родственники».
- **8.35** «Кулинарные штучки».
- **8.50** **«ЕХАЛИ ДВА ШОФЕРА»**. Х/ф (Фильм)
- **10.30** «Очевидец» представляет: самое смешное».
- **11.30** «Шаги к успеху».
- **12.30** «24».
- **13.00** «Неделя».
- **14.00** «Репортерские истории».
- **14.30** «Частные истории».
- **15.30** «Дорогая передача».
- **15.50** **«МИСТЕР И МИССИС СМИТ»**. Боевик (США). (Фильм)
- **18.05** **«ФАНФАН-ТЮЛЬПАН»**. Комедия (Франция). (Фильм)
- **20.00** «Большая история»: «Пророки. Таинственные знаки судьбы».
- **22.00** «Фантастические истории»: «Бунт машин. Беспощадные убийства».
- **23.00** «Очевидец» представляет: самое шокирующее».
- **0.00** «Мировой бокс: Восходящие звезды России».
- **0.30** **«СОКРОВЕННАЯ ФАНТАЗИЯ»**. Х/ф (Франция – Голландия – Ирландия). (Фильм)
- **2.25** «Top gear».
- **4.20** **«ДРУЗЬЯ»**. Сериал (США).
- **5.10** Ночной музыкальный канал.

ТВ-3

- **6.00** Мультфильм.
- **7.30** **«Барби: хрустальный замок»**. Мультфильм
- **8.55** **, 9.55, 12.55, 13.55, 15.55** Астропрогноз.
- **9.00** **«ЧУДЕСА.СОМ»**, 49-я и 50-я серии. Сериал (Сериал)
- **10.00** **«ЗУБНАЯ ФЕЯ»**. Х/ф (США). (Фильм)
- **12.00** «В поисках затерянных миров», 4-я серия. Док. фильм (США).
- **13.00** «13 причин, почему стоит жениться на ведьме». Док. фильм
- **14.00** **«ПРИНЦЕССА-НЕВЕСТА»**. Х/ф (США). (Фильм)
- **16.00** **«ЖЕНИХ НАПРОКАТ»**. Х/ф (США). (Фильм)
- **18.00** **«МОЯ ЛЮБИМАЯ ВЕДЬМА»**. Сериал (Сериал)
- **19.00** «Городские легенды. Спастись от отчаяния». Док. фильм
- **20.00** «Теория невероятности. Проклятия». Док. фильм
- **21.00** **«СОЛДАТ ДЖЕЙН»**. Х/ф (США). (Фильм)
- **23.15** **«ТЕНЬ»**. Х/ф (США).
- **1.15** **«СДЕЛКА»**. Х/ф (США – Германия). (Фильм)
- **3.15** Другое кино.
- **3.30** **«АМЕРИКАНСКИЙ АСТРОНАВТ»**. Х/ф (США). (Фильм)
- **5.00** Relaks.

ДОМАШНИЙ

- **6.30** «Утренняя зарядка».
- **7.00** **, 20.30** Домашние сказки.
- **7.30** **«Ну, погоди!»** Мультфильм, вып. 11.
- **7.45** **«НЕПРИДУМАННАЯ ИСТОРИЯ»**. Мелодрама (Фильм)
- **9.30** «Городское путешествие». «Мальта – остров рыцарей, кроликов и леди Гамильтон».
- **10.30** Знакомые вещи.
- **11.00** Сладкие истории.
- **11.30** Цветочные истории.
- **11.45** Люди и традиции.
- **12.00** «Жизнь прекрасна».
- **14.00** Женская форма.
- **14.30** Люди мира.
- **15.00** Спросите повара.
- **15.30** «Династия». Верники.
- **16.30** **, 2.35 «ВОСПОМИНАНИЯ»**. Мелодрама (США). (Фильм)
- **18.30** **«ТЫ – МОЯ ЖИЗНЬ»**. Сериал (Сериал)
- **19.30** **, 4.10 «ПУАРО АГАТЫ КРИСТИ»**. Сериал **«Карты на стол»**, ч. 2. (Великобритания). (Сериал)
- **21.00** **«ОНА НАПИСАЛА УБИЙСТВО»**. Сериал **«Ночь тарантула»**, **«Когда толстушка запела»**. (США). (Сериал)
- **23.00** **«МОЯ ЖЕНА МЕНЯ ПРИВОРОЖИЛА»**. Сериал (Сериал)
- **23.30** **«ЧИСТОЕ НЕБО»**. Х/ф
- **1.35** «В ожидании стука сердца». Док. фильм
- **5.00** Музыка.

ДОМ КИНО

- **4.00** **«ПРИНЦЕССА ЦИРКА»**. Мюзикл (Фильм)
- **6.35** **«ПРОСТАЯ ИСТОРИЯ»**. Мелодрама (Фильм)
- **8.00** **«РАЗВЛЕЧЕНИЕ ДЛЯ СТАРИЧКОВ»**. Комедия (Фильм)
- **9.15** **«ВОЛЧОНОК СРЕДИ ЛЮДЕЙ»**. Х/ф (Фильм)
- **10.35** **«ВЫСТРЕЛ В ТУМАНЕ»**. Х/ф (Фильм)
- **12.00** **«КРЕЙЦЕРОВА СОНАТА»**. Х/ф (Фильм)
- **14.30** **«ДОБРЯКИ»**. Комедия
- **15.50** **«ЗАПОМНИТЕ МЕНЯ ТАКОЙ»**. Мелодрама (Фильм)
- **18.00** **«ШТАНЫ»**. Детектив (СССР, 1988г.) (Фильм)
  Режиссер: В. Приемыхов. В ролях: Ю. Яковлев, В. Приемыхов, А. Крайний, Е. Васильева.
  В разгар дискотеки вдруг толпа расступается, и в центре остается человек с окровавленными руками. Он признается в совершенном убийстве.
- **19.30** **«ИВАН ВАСИЛЬЕВИЧ МЕНЯЕТ ПРОФЕССИЮ»**. Комедия (Фильм)
- **21.00** **«АНТИКИЛЛЕР»**. Х/ф
- **22.50** **«ШАНС»**. Комедия
- **0.10** **«ПЯТЬ ВЕЧЕРОВ»**. Мелодрама (Фильм)
- **1.50** **«КУКОЛКА»**. Триллер

LIFE

- **6.00** «Улики древности».
- **6.50** **, 7.30, 13.25, 15.30, 16.35, 19.30, 23.30** Музыка.
- **6.55** «Дух свободы».
- **7.00** «Десятый вал».
- **7.35** **, 9.35, 11.35, 13.30, 15.35, 17.30, 19.35, 21.30, 23.35** TV-shop.
- **8.00** **«ВСЕ, ЧТО НАДО – ЭТО ЛЮБОВЬ»**. Сериал
- **8.45** «Красочная планета».
- **10.05** «Неприкосновенный запас России 2008».
- **10.30** **, 16.15** Мультфильм.
- **10.40** «Лаос – страна чудес». Док. фильм
- **12.00** **«ПРАВОЕ ДЕЛО»**. Сериал
- **12.50** «Выпьем чаю». «Чашечка горячего чая».
- **13.10** «Отчего и почему».
- **14.00** «Папа» или «Золотая рыбка» академика Исанина». Док. фильм
- **14.40** «Официальные правила футбола».
- **15.05** «Страсти по насекомым».
- **16.00** «Аты-баты».
- **16.40** «60-ые. Десятилетие «Beatles». Док. фильм
- **18.00** «Заграница».
- **18.25** «Богатые и знаменитые».
- **18.35** «Хроники разрушенного дома».
- **19.00** «Роскошные отели мира».
- **19.05** «Небо в алмазах».
- **20.00** «Повесть временных лет».
- **20.05** **, 21.55 «ФОТОГРАФИИ НА СТЕНЕ»**. Х/ф

NATIONAL GEOGRAPHIC

- **6.00** **, 12.00, 18.00** Марафон «Реальность или фантастика?»: Астронавты древности.
- **7.00** **, 19.00** Марафон «Реальность или фантастика?»: Ребенок-маугли.
- **8.00** **, 20.00** Марафон «Реальность или фантастика?»: Бермудский треугольник.
- **9.00** **, 21.00** Марафон «Реальность или фантастика?»: Код да Винчи.
- **10.00** **, 16.00** Марафон «Реальность или фантастика?»: Снежный человек из России.
- **11.00** **, 17.00** Марафон «Реальность или фантастика?»: Обезьяночеловек с Суматры.
- **13.00** Марафон «Реальность или фантастика?»: Туринская плащаница.
- **14.00** Марафон «Реальность или фантастика?»: Эффект Нострадамуса.
- **15.00** Марафон «Реальность или фантастика?»: Жизнь на Марсе.
- **22.00** **, 1.00, 4.00** Коран.
- **0.00** Инженерные идеи: Аэробус А-380.
- **3.00** Реальность или фантастика?: Код да Винчи.

EXPLORER

- **7.00** **, 13.00** «Экстремальный проект». Док. сериал (США).
- **7.30** **, 13.30** «Немыслимые изобретения». Док. сериал (Канада).
- **8.00** **, 14.00** «Побег в Легион». Док. сериал (Великобритания).
- **9.00** **, 15.00** «Авантюра гаечного ключа». Док. сериал (США).
- **10.00** **, 16.00, 22.00** «Дрэгстер против дрэгстера». Док. сериал (Канада).
- **11.00** **, 17.00, 23.00** «Искусство грабежа». Док. сериал (Великобритания).
- **12.00** **, 18.00** «Секреты английского спецназа». Док. сериал (Великобритания).
- **19.00** «Экстремальный проект». Док. сериал (США).
- **19.30** «Немыслимые изобретения». Док. сериал (Канада).
- **20.00** «Побег в Легион». Док. сериал (Великобритания).
- **21.00** «Танковая мастерская». Док. сериал (Канада).
- **0.00** «Преступный мир Макинтайра». Док. сериал (Великобритания).

DISCOVERY

- **6.00** Разрушители легенд: Первопроходцы.
- **6.55** **, 2.50** Дерзкие проекты: Разумный туннель в Малайзии.
- **7.50** **, 15.35, 3.45** Испытание на прочность: Франция.
- **8.15** Открыть неизвестное с Джошем Бернштейном: Тайная жизнь гладиаторов.
- **9.10** Эверест: За гранью возможного: Решающий момент.
- **10.05** Смертельный улов: На грани.
- **11.00** Тайны боевых искусств: Бразилия.
- **11.55** **, 1.00** Выжить любой ценой: Панама, ч. 1.
- **12.50** Первая десятка: Десять лучших боевых кораблей.
- **13.45** **, 19.00** Американский чоппер: Мотоцикл для Мичигана, меня зовут Эрл, ч. 2.
- **14.40** Как это работает.
- **16.00** Грязная работенка: Чистильщик буев.
- **17.00** **, 4.10** Головоломы.
- **18.00** За кулисами мирового чемпионата по ралли: Швеция – земля и небо.
- **20.00** **, 5.05** Разрушители легенд: Взрыв водонагревателя.
- **21.00** Оружие будущего: Израиль: Спецвыпуск.
- **22.00** **, 1.55** Тайны боевых искусств: Израиль.
- **23.00** Доктор Дж.: Медицинское расследование: От судьбы не уйдешь.
- **0.00** На месте преступления, 3-я серия.

ANIMAL PLANET

- **8.00** **, 13.00** Ветеринарная скорая помощь, 54-я серия.
- **8.30** **, 13.30** Ветеринарная скорая помощь, 55-я серия.
- **9.00** Как стать...: Тигр.
- **10.00** Улица лемуров: Ветреная погода. Жертва обстоятельств.
- **11.00** Разрушители стереотипов.
- **12.00** СОС дикой природы.
- **14.00** Финикс: Скорая ветеринарная помощь: Мой бродячий пони.
- **15.00** Финикс: Скорая ветеринарная помощь: Возвращение к жизни.
- **16.00** Знакомые незнакомцы: Медведь, лесной разведчик.
- **17.00** Невидимая жизнь: Поднявшиеся в воздух.
- **18.00** Рай для шимпанзе: Зак и Джинга: Загадочные шимпанзе. Джинга: Лиха беда начало.
- **19.00** Дело мастера боится: Познай своего пса.
- **20.00** Самые забавные животные планеты.
- **21.00** **, 3.00** Мир природы 2004: Нападение муравьев.
- **22.00** **, 4.00** Бегство с Замбези.
- **23.00** **, 5.00** Невидимая жизнь: Шелкопряды.
- **0.00** **, 6.00** Медвежий заповедник.
- **0.30** **, 6.30** Рай для шимпанзе: 8 малышей Юджина. Миссия невозможна: Кого выберет Юджин?
- **1.30** **, 7.30** Территория животных: Брошеная лошадь.

TRAVEL CHANNEL

- **8.00** **, 0.00, 3.00** Всемирный путешественник.
- **9.00** Большая рыба.
- **9.30** **, 18.30** Живописные железные дороги – Северная Америка.
- **10.00** По железным дорогам Швейцарии. Верейна.
- **11.00** Бушующая планета.
- **11.30** Бушующая планета.
- **12.00** Бесстрашные путешественники. Шри-Ланка.
- **13.00** Всемирный путешественник.
- **14.00** **, 21.00** Бушующая планета.
- **14.30** Путешествия 2008. Декабрь.
- **15.00** Бывалый путешественник.
- **15.30** Сафари для бабушек.
- **16.00** Бесстрашные путешественники. Узбекистан.
- **17.00** Всемирный путешественник.
- **18.00** Такси за 100$. Гамбия.
- **19.00** Большая рыба.
- **19.30** Навстречу искусству. Берлин.
- **20.00** По железным дорогам живописной Австралии.
- **21.30** **, 1.00** Бушующая планета.
- **22.00** **, 1.30** Антарктида.
- **22.30** Живописные железные дороги – Северная Америка.
- **23.00** Лучшие в мире путешествия на мотоцикле.
- **2.00** Бесстрашные путешественники. Йемен.
- **4.00** Вива. Чили: Жемчужины юга.
- **4.30** Вива. Сердце Анд.
- **5.00** Мировая одиссея Джулиана и Камиллы. Перу. Индонезия и Малайзия.
- **7.00** Лучшие в мире путешествия на мотоцикле.

РОССИЯ-СПОРТ

5.00 Баскетбол. NBA. «Финикс» – «Юта». Прямая трансляция.
7.45, **9.00, 12.40, 16.40, 21.55, 2.25** «Вести-спорт».
7.55 Профессиональный бокс. Стивен Луэвено (США) – Билл Диб (Австралия).
9.10, **22.15** «Вести-спорт. Местное время».
9.15 «Страна спортивная».
9.45 «Точка отрыва».
10.15 Бобслей. Кубок мира. Двойки.
10.55 Гандбол. ЧЕ. Женщины. Россия – Швеция.
12.55 Биатлон. Кубок мира. Гонка преследования. Мужчины.
13.40 Бобслей. Кубок мира. Четверки.
14.55 Биатлон. Кубок мира. Гонка преследования. Женщины.
15.40 Бобслей. Кубок мира. Четверки.
16.55 Хоккей. КХЛ. Открытый чемпионат России. «Ак Барс» (Казань) – «Динамо» (Рига). Прямая трансляция.
19.15 Футбол. Чемпионат Италии. «Торино» – «Фиорентина».
21.20 Футбол. Журнал Лиги чемпионов.
22.25 Футбол. Чемпионат Италии. «Сампдория» – «Дженоа». Прямая трансляция.
0.25 Футбол. ЧМ. Женщины до 20 лет. Финал. Прямая трансляция.
2.35 Биатлон. Кубок мира. Гонка преследования.

7-ТВ

5.00 Super-утро.
9.00, **10.00, 23.00, 0.00, 1.00, 2.00, 3.00, 4.00** 7 Новостей.
9.05 Классика: NHL.
10.05, **16.00, 21.10** NHL.
10.20, **16.10, 21.00** NBA Li-e!
10.35, **21.30** Outrageous and Courageous.
11.00 X-Games.
12.00 Клуб покорителей пространства.
12.10 Предельная глубина.
12.30 Основной инстинкт.
12.40 Настольный футбол.
13.00 Настольный хоккей.
13.10 Гольф. Европейская неделя.
13.40, **2.05** Wrestling: опасная зона.
14.10 Rally Action.
14.40 Total Регби.
15.10 Свободный полет.
15.30 Киберспорт.
15.45 Game Sport.
16.30 X-treme 99,9.
17.30, **1.05** Охота в Новом Свете.
17.40, **18.40** Классика: Премьер-лига.
19.10 Vol-o Ocean Race.
19.40 Вокруг света на «Палладе».
20.00 Кубок Райдера 2008.
21.40 Ралли-рейды России.
22.00 Овердрайв.
22.10 Картинг.
22.40 Off-Road Dri-e.
23.05 World Series Of Poker Europe 2007.
0.05 Slamball.

EUROSPORT

9.30 Парусный спорт.
11.30, **14.30, 15.45** Прыжки на лыжах с трамплина. Кубок мира в Норвегии.
12.00 Биатлон. Кубок мира в Швеции. Спринт. Мужчины.
13.00, **18.15** Биатлон. Кубок мира в Швеции. Мужчины. Гонка преследования.
13.45 Лыжные гонки. Кубок мира во Франции. Мужчины 4х10км.
15.00, **19.00** Биатлон. Кубок мира в Швеции. Женщины. Гонка преследования.
17.30 Лыжное двоеборье. Кубок мира в Норвегии.
19.45, **22.30, 22.45** Горные лыжи. Кубок мира.
23.45, **3.00** Зимние виды спорта.
0.15 Вот это да!!!
0.30 Футбол. ЧМ среди женщин до 20 лет в Чили. Финал.

EURONEWS

8.00 – **3.30** Новости в уикэнд. Каждые 30 минут.
8.17, **13.47, 15.47, 19.47, 21.47, 23.47, 3.17** Ле маг.
8.47, **12.47, 14.47, 16.47, 20.47, 1.47** Европейский обзор.
9.47, **15.17, 18.47, 21.17, 0.17, 3.47** Европейцы.
10.47, **16.17, 17.47, 20.17, 0.47** Вспоминая прошлое.
11.47, **19.17, 22.47, 1.17, 2.47** Обзор экономики.
13.17, **17.17, 22.17, 2.17** Синема.

ПЯТЫЙ КАНАЛ

6.00 «Цель – спасение. Потерянные в море». Док. фильм
6.30 «Браконьерский патруль». Док. фильм
7.00 **«ПАПАЙ – ПРИКЛЮЧЕНИЯ ПРОДОЛЖАЮТСЯ»**. Мультсериал
7.40 **«РОБОКОП»**. Мультсериал
8.00 **«АНГУС И ЧЕРИЛ»**. Мультсериал
8.05 **«Геракл у Адмета»**. Мультфильм
8.25 **«Великолепный Гоша»**. Мультфильм
8.35 «Клуб знаменитых хулиганов».
9.15 «Наболевший вопрос».
10.05, **10.40** **«СТАРШЕКЛАССНИКИ 3»**. Сериал
11.10 Ток-шоу «В нашу гавань заходили корабли...»
12.20 «Личные вещи».
13.10 Телеигра «К доске».
14.00 Ток-шоу «Жизнь как жизнь».
14.50 **«ДЖЕЙМС БОНД – АГЕНТ 007: ШАРОВАЯ МОЛНИЯ»**. Триллер
17.30 «Прогресс».
18.30 «Главное».
19.30 «История с биографией»: В. Геращенко.
20.05 Телеигра «Слабое звено».
20.55 **«МАНЧЖУРСКИЙ КАНДИДАТ»**. Триллер
23.30 «Опять о футболе».
0.35 **«МЕСТЬ НИНДЗЯ»**. Боевик
2.30 **«ИНТЕРВЬЮ»**. Драма
4.45 «Анатомия катастроф». Док. сериал

ДТВ

6.00 «Удачное утро».
6.55 Музыка.
7.00 **«ШПИОНЫ И ПРЕДАТЕЛИ»**. Детектив
8.00 «Тысяча мелочей».
8.20 «Неотложная помощь».
8.30, **8.40, 8.55, 9.15, 9.30, 9.45, 10.00, 10.15** Мультфильм.
10.30 **«КИБОРГ 2»**. Х/ф
12.30, **1.00** «Территория призраков».
13.30, **23.00** **«ПРАВОСУДИЕ ДЕКСТЕРА»**. Детектив
14.30, **22.00** **«CSI: МЕСТО ПРЕСТУПЛЕНИЯ ЛАС-ВЕГАС 8»**. Детектив
15.30 **«ЗОЛОТАЯ МИНА»**, 1-я и 2-я серии. Х/ф
18.30, **0.30** **«ПРИГОВОРЕННЫЕ ПОЖИЗНЕННО»**. Драма
19.00, **19.30** Реалити «Брачное чтиво».
20.00 **«СВАДЬБА»**. Х/ф
0.00 Реалити «Брачное чтиво. Для взрослых».
2.00 **«МОРСКАЯ ПОЛИЦИЯ: СПЕЦОТДЕЛ»**. Детектив
3.00 «Звонок удачи».

РБК

6.00 – **5.30** Новости. Каждые 30 минут.
6.10, **7.10, 10.20, 14.10, 23.10, 5.40** Звездная пыль.
6.15, **11.10, 13.50, 18.20, 19.20, 2.20, 4.20, 5.50** Отдых и туризм.
6.20, **8.20, 15.50, 17.10, 0.20, 3.10, 5.20** Азбука инвестора.
6.35, **12.35, 19.35, 2.35** Рынки.
7.05, **14.05, 5.05** Рынки.
7.20 В фокусе. Угольные перспективы.
8.05, **15.35, 0.05** Рынки.
8.35, **1.35** Диалог.
9.05, **20.35** Сфера интересов.
9.35, **21.35** С-news: технологии будущего.
10.05, **2.10** Салон.
10.35, **22.05** Сфера интересов.
11.05, **17.05, 23.05, 5.10** Рынки.
11.20 В фокусе. Срочно «В фокус».
12.05 Диалог.
13.05, **1.05** Сфера интересов.
13.35, **19.05, 4.40** Зарубежный бизнес.
14.20, **3.20** В фокусе.
15.05 Сфера интересов.
16.05 Диалог.
16.35, **0.35** Компании.
17.20 В фокусе.
18.05 Салон.
18.35 Сфера интересов.
20.05 Диалог.
21.05 Отдых и туризм. Гималаи.
22.35 Диалог. Событие недели.
23.20 В фокусе.

ЗВЕЗДА

6.00 **«ВОЗВРАЩЕНИЕ ХОДЖИ НАСРЕДДИНА»**. Х/ф
7.40 **«ЖЕМЧУЖНАЯ ДЕВУШКА»**. Х/ф
9.00 «На войне как на войне».
10.00 «Служу России».
11.00 «Товарищ командир».
11.30 «Русский характер».
12.00 «ЦСКАйф».
12.30 «Курс личности».
13.00, **18.00** Новости.
13.15 «Просто экономика».
13.30 «Вход воспрещен».
14.10 **«ТЕНЬ»**. Х/ф
15.40 «Отступник. Измена, которой не было» из цикла «Засекреченная любовь». Док. фильм
16.25 **«ДЕТЕКТИВ МОНК»**, 9-я и 10-я серии. Сериал (США).
18.15 **«ПЕЙЗАЖ С УБИЙСТВОМ»**, 2-я серия. Х/ф
19.15 «Лучшие воинские части».
19.30 «Следственный лабиринт». Док. сериал
20.30 **«РАЗВЕДЧИКИ»**. Х/ф
22.00 Новости. Итоговый выпуск.
22.30 «Новая Россия. Начало». Док. сериал
23.15 **«ДОСТОЯНИЕ РЕСПУБЛИКИ»**. Х/ф
1.50 **«ЗОЛОТОИСКАТЕЛИ»**. Х/ф (Румыния).
3.10 **«ПОРТРЕТ ЖЕНЫ ХУДОЖНИКА»**. Х/ф
4.55 **«МУССОЛИНИ И Я»**, 2-я серия. Х/ф (Франция – Италия – Германия – США).

TV-1000

4.00, **22.00** **«ЭКСПЕРИМЕНТ»**. Триллер (Германия).
6.00 **«РАЗВОД ПО-АМЕРИКАНСКИ»**. Комедия (США).
8.00 **«ПОЦЕЛУЙ»**. Триллер (Бельгия).
10.00 **«НЕЗАКОНЧЕННАЯ ЖИЗНЬ»**. Драма (Германия – США).
12.00 **«ВОЛШЕБНАЯ СТРАНА»**. Драма (Великобритания – США).
14.00 **«БУХТА ЛЮБВИ И ПЕЧАЛИ»**. Драма (Канада).
16.00 **«БЛИЗНЕЦЫ»**. Комедия (США).
18.00 **«ДНЕВНОЙ СВЕТ»**. Боевик (США, 1996 г.)
Режиссер: Р. Коэн. В ролях: С. Сталлоне, К. Янг, В. Мортенсен.
Бандиты, уходя от погони полиции, врезались в грузовик с токсичными, огромной взрывной силы отходами. Стена огня со страшной скоростью выжигала туннель.
20.00 **«ДЕТЯМ ДО 16-ТИ»**. Комедия (США).
0.00 **«МАЛЕНЬКАЯ МИСС МАРКЕР»**. Комедия (США).
1.50 **«ВО ИМЯ ОТЦА»**. Драма (Ирландия – Великобритания).

МТВ

6.00 MTV.ru.
7.00 «Стерео-утро. The Best».
10.40 «Уроки выживания Пэрис Хилтон».
11.10 Самые скандальные ссоры знаменитостей.
12.00 «News блок Weekly».
12.30 Икона видеоигр: «Command & Conquer: Red Alert 3».
13.00 Тачку на прокачку.
13.25 «10 фильмов для сексуальных маньяков».
14.25 **«ПРАВИЛА СЕКСА»**. Х/ф
16.30 Обыск и свидание.
17.00 Следующий.
17.25 По домам.
18.00 «13 злобных зрителей».
19.00 **«КЛУБ»**. Сериал
22.40 «Южный парк».
23.30 Полный доступ к чудачествам знаменитых старперов.
0.25 Ностальжи-Party.
1.25 MTV-Chillout.

ТЕЛЕКЛУБ

20.00 **«ПЛАТА ЗА ЛЮБОВЬ»**.
21.00 **«АГОНИЯ СТРАХА»**.
22.00 **«ШТРАФБАТ»**.
23.00 **«РОССИЯ МОЛОДАЯ»**.
0.30 **«РОССИЯ МОЛОДАЯ»**.
2.00 **«ПЛАТА ЗА ЛЮБОВЬ»**.
3.00 **«АГОНИЯ СТРАХА»**.
4.00 **«ШТРАФБАТ»**.

ДЕТСКИЙ КАНАЛ

0.00, **5.05, 5.50, 11.05, 11.50, 14.30, 17.50** Мультфильм.
0.10, **2.25, 3.55, 6.50, 8.05, 9.55, 12.10, 15.25, 17.15, 20.50, 21.55** «100 бутербродов».
0.55 «Азбука».
1.00 **«НЕЗНАЙКА С НАШЕГО ДВОРА»**. Х/ф
2.05 «Цифры».
2.10, **8.10, 20.25** **«ПРИКЛЮЧЕНИЯ РЕКСА»**. Мультсериал
3.00, **21.00** **«МУДРОСТЬ ГНОМОВ»**. Мультсериал
3.40, **9.25, 15.30, 21.40** **«ПРИКЛЮЧЕНИЯ НЕЗНАЙКИ И ЕГО ДРУЗЕЙ»**. Мультсериал
4.00, **22.00** **«В ПОИСКАХ КАПИТАНА ГРАНТА»**. Х/ф
5.30, **23.30** **«НОВЫЕ ПРИКЛЮЧЕНИЯ ЛЭССИ»**, 35-я серия. Сериал
6.00, **18.00** «Рукастики».
7.00 **«НЕЗНАЙКА С НАШЕГО ДВОРА»**, 2-я серия. Х/ф
8.45 «Никитинские встречи».
9.00 **«БАНАНОВЫЙ ЗООПАРК»**, 1-я серия. Сериал
10.00 **«В ПОИСКАХ КАПИТАНА ГРАНТА»**, 6-я серия. Х/ф
11.30 **«НОВЫЕ ПРИКЛЮЧЕНИЯ ЛЭССИ»**, 36-я серия. Сериал
12.00 «Веселые шнурки».
13.00 **«ПИНГВИН АМУНДСЕН»**. Х/ф
14.35 «Танцы народов мира».
15.00 **«БАНАНОВЫЙ ЗООПАРК»**, 2-я серия. Сериал
16.00 **«В ПОИСКАХ КАПИТАНА ГРАНТА»**, 7-я серия. Х/ф
17.30 **«НОВЫЕ ПРИКЛЮЧЕНИЯ ЛЭССИ»**, 37-я серия. Сериал
19.00 **«СВЕТ ИЗ-ПОД КРОВАТИ»**. Х/ф

HALLMARK

1.30, **23.45** **«РОКОВЫЕ ТАЙНЫ»**. Х/ф
3.00 **«РАЗДАВЛЕННЫЕ СКОРБЬЮ»**. Х/ф (США).
4.30 **«ШПИОНЫ, ЛОЖЬ И ГОЛЫЕ БЕДРА»**. Комедия (США).
6.00 **«ТВЕРДЫЙ ГРУНТ»**. Х/ф (США).
8.00, **15.00** **«ПРИЮТ ДЛЯ ЭННИ»**. Х/ф (США).
9.45 **«ДОЧЕРИ МАКЛЕОДА 7»**. Сериал, ч. 211. (Австралия).
10.35 **«ДОЧЕРИ МАКЛЕОДА 7»**. Сериал, ч. 212. (Австралия).
11.30, **16.45** **«ЛЕСНОЙ ПОЖАР»**. Боевик (США – Канада, 2006 г.)
Режиссер: Дж. Лафи. В ролях: Р. Берджи, С.-Дж. Редмонд, Р. Кеннеди.
Сильный лесной пожар, возникший в национальном заповеднике, выходит из-под контроля, и сотни экскурсантов и обитатели парка оказываются в смертельной ловушке.
13.15 **«ДЕД МОРОЗ МЛАДШИЙ»**. Комедия
18.30 **«ДОЧЕРИ МАКЛЕОДА 7»**. Сериал, ч. 213. (Австралия).
19.20 **«ДОЧЕРИ МАКЛЕОДА 7»**. Сериал, ч. 214. (Австралия).
20.15 **«ОПРАВДАННЫЕ»**. Х/ф (США).
22.00 **«ВОЙНА ФОЙЛА 2»**. Сериал, ч. 2. (Великобритания).

Муз-ТВ

5.00, **6.15, 8.15, 15.30, 18.00, 0.45, 2.30** «Муз-ТВ хит».
5.45, **7.30, 16.45, 1.30** «Наше».
10.00, **17.15** «Мобильные блондинки».
10.45 «Детская Юрмала».
11.15 Эго-чарт.
12.00 «Стилистика».
12.30 «Самородки».
13.00 **«STUDIO SUD»**. Сериал
13.30 «Pro-fashion».
14.00, **21.00** «PRO-Обзор».
14.30 «Страшно красивые».
19.00 «FAQ».
19.30 «Хит-лист».
20.30 «PRO-Кино».
21.30 «Ближе к звездам».
22.00 «Свадьба твоей мечты».
22.30 «Black Box».
23.30 «Звезды зажигают».
0.30 «Игого».

MEZZO

10.00 «Священные песнопения» (Дж. Кариссими).
11.20 Сочинения Лассю, Бальдасара. Концерт Марк Биссо.
12.20 «Торжественная вечерня в честь праздника Святого Марка».
13.30 Дивертимеццо. Клипы.
17.00 Чикагский симфонический оркестр. Концерт Э. С. Ланш.
19.45 Фортепианный концерт №17 (Моцарт).
20.30 «Баядерка». Танец.
22.40 «Светлана Захарова: царица танца». Док. фильм
23.10 Сочинения Рахманинова и Стравинского.

ДЕТСКИЙ МИР

6.00, **10.00, 14.00** Мультфильмы: **«Осьминожки»**, **«Как щенок учился плавать»**.
6.20, **10.20, 14.20** **«МОЙ ДОБРЫЙ ПАПА»**. Х/ф
7.30, **11.30, 15.30** **«САМЫЙ МАЛЕНЬКИЙ ГНОМ»**. Мультсериал №3.
7.40, **11.40, 15.40** **«Василиса Прекрасная»**. Мультфильм
8.00, **12.00** **«ОГОНЬ, ВОДА И... МЕДНЫЕ ТРУБЫ»**. Фильм-сказка
9.20, **13.20** **«Завтра будет завтра»**. Мультфильм
9.30, **13.30** Мультфильмы: **«Шиворот-навыворот»**, **«Прекрасная Пери»**, **«Про деда, бабу и курочку Рябу»**.
16.00 Мультфильмы: **«Домашний цирк»**, **«Найда»**.
16.25 **«ЗОЛОТЫЕ РОГА»**. Фильм-сказка
17.35 **«САМЫЙ МАЛЕНЬКИЙ ГНОМ»**. Мультсериал, №4.
17.45 **«Вернулся служивый домой»**. Мультфильм
18.00 **«РУСАЛОЧКА»**. Фильм-сказка
19.20 **«Полкан и Шавка»**. Мультфильм
19.30 Мультфильмы: **«Воспоминание»**, **«Куплю привидение»**.

XXI ВЕК

10.00, **18.00, 2.00** **«ДЕТИ ШПИОНОВ 3-D: ИГРА ОКОНЧЕНА»**. Комедия (США).
11.25, **19.25, 3.25** **«БЛЮСТИТЕЛИ ПОРОКА: ЕСЛИ БЫ НЕ БЫЛО ТЕБЯ... МАМА»**. Триллер
12.30, **20.30, 4.30** **«БЛИЗКИЙ НЕЗНАКОМЕЦ»**. Драма (Германия).
14.05, **22.05, 6.05** **«ДОМ ИЗ ПЕСКА И ТУМАНА»**. Драма (США).
16.10, **0.10, 8.10** **«ПОВАР-ВОР»**. Боевик (Германия – Австрия).

ТДК

7.00, **10.49, 11.49, 12.49, 13.49, 16.49, 17.49, 18.49, 19.49, 23.55** Музыка.
8.05, **15.00** Все лучшее, для Вас.
8.35, **11.00, 18.00** Красотка.
9.00 С добрым утром, Любимая!
10.00, **17.00** Истории успеха.
12.00 Наши дети.
13.00, **19.00** Ваш доктор.
14.00, **23.00** Красота и здоровье.
14.31, **23.30** **«ГВАДЕЛУПЕ»**. Сериал
16.00 Имею право.
20.00 Зеркало жизни.
21.00 Ваш личный психолог.
22.00 Сексуальная революция.

МИР

5.55 Афиша.
6.00, **13.20** **«ЧЕРЕМУШКИ»**. Х/ф
7.45 «Мистическая Азия». Док. сериал
8.45 «Подводная одиссея команды Кусто». Док. сериал
9.15 «Республика сегодня».
9.30 «Территория KG».
9.45, **15.05** **«КОРОЛЬ ОБЕЗЬЯН»**. Мультсериал
10.15 «Миллион вопросов о природе».
10.30, **15.30** **«ЛЭССИ И РЕНДЖЕР КОРРИ»**. Сериал
11.00 «Путеводитель».
11.30 «Забвение Бурана» из цикла «Тайны забытых побед». Док. фильм
12.00 «Знаем русский».
13.00 Новости Содружества.
13.10 «Любимые актеры».
16.00 «Новости Содружества. Культура».
16.20, **3.30** «Против мафии».
16.55 «Билет на сегодня».
17.00 **«ДРУЖНАЯ СЕМЕЙКА»**. Сериал
18.00, **4.00** «В нашу гавань заходили корабли...»
19.00 **«ЖИЗНЬ ЗАБАВАМИ ПОЛНА»**. Х/ф
21.00 «Вместе».
21.55 **«ДОРИАН ГРЕЙ»**. Х/ф
23.40 «Полуночники».
0.30 **«ТАЙНОЕ ИМЯ БОГА»**. Сериал
1.30 **«ДОРОГА НА ВЕЛВИЛЛ»**. Х/ф
5.00 Концерт «Эрисиони» (Грузия).

ШКОЛЬНИК

7.55, **15.55, 23.55** Программа передач.
8.00, **16.00, 0.00** Москвоведение. «Из истории московских театров».
8.30, **16.30, 0.30** **«ЛЕТАЮЩИЙ ДОМ «ЗВЕЗДНАЯ НОЧЬ»**. Мультсериал **«Клуб Суперкниги»**.
9.15, **17.15, 1.15** Готовим вместе (Н. Новгород). «Блины с гречневой кашей».
9.30, **17.30, 1.30** Победители. «Моя война». «В. Г. Тырса – танкист».
10.00, **18.00, 2.00** Белая смерть. «Героин».
10.15, **18.15, 2.15** История России. «Октябрьское восстание».
10.30, **18.30, 2.30** **«ПО ЩУЧЬЕМУ ВЕЛЕНИЮ»**. Х/ф
11.30, **19.30, 3.30** Фильм-концерт «Счастливого пути».
11.45, **19.45, 3.45** **«Грибок-теремок»**. Мультфильм
12.00, **20.00, 4.00** На переднем крае. «Грязевая вакцина».
12.30, **20.30, 4.30** Маркиза.
13.30, **21.30, 5.30** Педсовет.
13.45, **21.45, 5.45** Кинолекторий.
14.00, **22.00, 6.00** **«ВОЛГА-ВОЛГА»**. Х/ф
15.40, **23.40, 7.40** Мультфильмы: **«Мы за солнышком идем»**, **«И мы на Олимпиаду»**.

ФИЛЬМ ДНЯ

РОССИЯ, 21.00

«ЗДРАВСТВУЙТЕ ВАМ!» (Украина, 2007 г.)

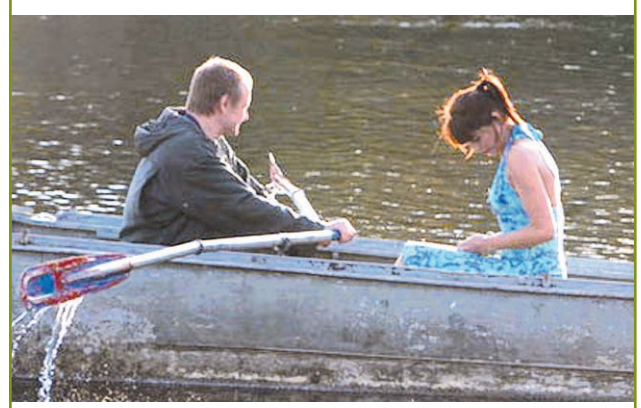

Как смириться с изменой, если в семейной жизни все было так безоблачно!

Режиссер: В. Крайнев.

В ролях: Татьяна Колганова, Владимир Шевельков, Анатолий Лобоцкий, Наталья Немшилова, Юрий Мажуга.

Лирическая мелодрама. Мало кому удается дважды войти в одну реку! Да и стоит ли пытаться это сделать?.. Собирая мужа в командировку, Анна находит в кармане его корпоративного пиджака записку от любовницы и какие-то ключи.