TV program

NAŠ IZBOR

Ona meditira

Džulija Roberts je krajem novembra rodila blizance, i kao sve mame na svetu ima veliku potrebu za snom. Ona je problem nesanice rešila uz pomoć meditiranja pa ga toplo svima preporučuje.

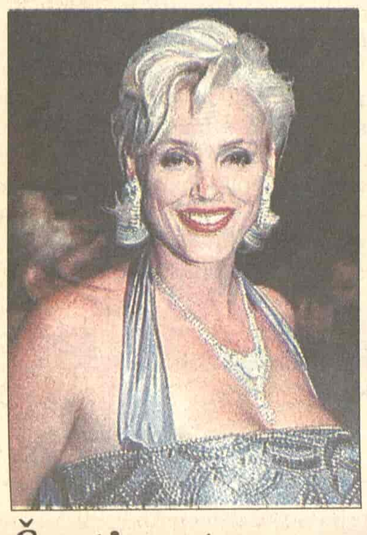

Šesti put

Brigit Nilsen se udala po šesti put (jedan od muževa bio je i Silvester Stalone) i to za momka petnaest godina mlađeg. Venčanje je obavljeno u Dominikanskoj Republici, a mlađani Italijan, po imenu Matija Desi (26) tvrdi da se u Nilsenovu zaljubio na prvi pogled i da je on taj koji je insistirao da posle 11 meseci zabavljanja njihova veza bude i ozakonjena... **T. P.**

Art *22.30*

Orkestar jedne mladosti

Za vreme rata, iz okupiranog i blokiranog Kraljeva, prešao je na slobodnu teritoriju vatrogasni orkestar, svirajući nemačke paradne marševe. I u okrutnim ratnim okolnostima mladost ostaje mladost i ovi dovitljivi, ali obični mladići, uz sve svoje ljubavi i koncerte, polako izrastaju u heroje... Režija Svetislav Pavlović, igraju Ljubiša Samardžić, Gordana Bjelica, Oleg Vidov.

B 92 *00.45*

Rajski pesak

Leni je Englez, arhitekta i inženjer koji je odrastao u arapskim zemljama, prateći svog oca na raznim iskopavanjima. Posle 25 godina vraća se u Abu Dabi da razreši misteriju smrti svoga oca... Režija Mark Voizard, igraju Rendi Kvejd (na slici), Kristijan Brendel, Roza Mari Lavale.

Njegovo Veličanstvo Dejvid

Ser Dejvid Atenboro je, nakon 50 godina snimanja i produciranja najuglednijih serijala o prirodi i životu na planeti Zemlji, čovek koji je proputovao tek nešto manje kilometara od astronauta.

Atenboro je na Kembridžu završio zoologiju i nakon službe u mornarici i izdavaštvu, javio se na konkurs radija BBC i bio odbijen. Za utehu, zaposlili su ga na tek osnovanoj televiziji. Danas on ima na stotine sati produciranog programa i programa u kome je sam narator.

On je najzaslužniji za brz razvoj televizijskog programa u Velikoj Britaniji, a lično je uveo program u boji. U doba njegovog direktorovanja nastali su neponovljivi Montipajtonovci.

Nakon osam godina na mestu šefa oba BBC TV kanala, dao je ostavku i posvetio se onome što najviše voli - produciranju i snimanju naučnog programa.

"Život na Zemlji" je prvi veliki serijal koji je napisao i snimio i koji je videlo preko milijardu ljudi. Sledili su serijali "Živa planeta", "Izazovi života", "Život u zamrzivaču", "Planeta Zemlja", "Plava planeta"...

Ser Dejvid Atenboro kaže da mu je žao što svet nije duplo veći, kako bi imao još toga što tek treba da otkrije i vidi prvi put...

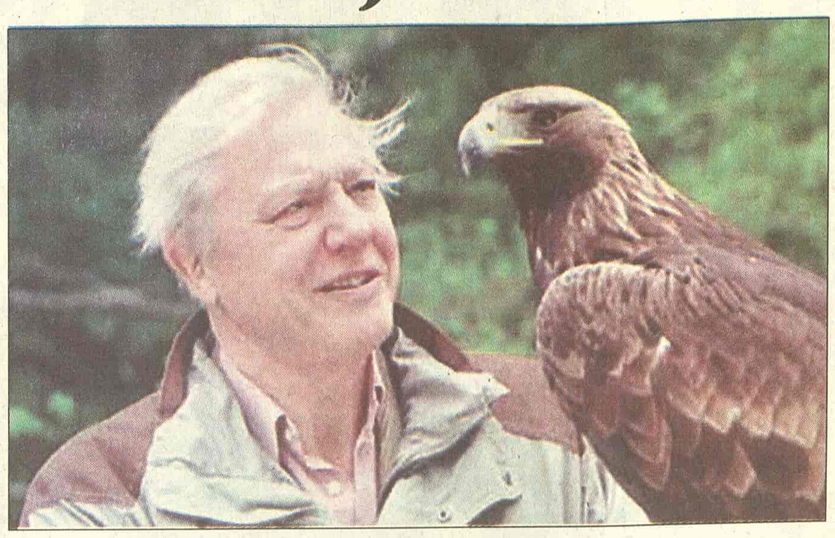

Pink *00.40*

Vatra na nebu

Grupa ljudi koji su povremeno bili angažovani od strane vlade za obavljanje određenih poslova vraća se u grad posle misije i tvrde da su njihovog člana oteli vanzemaljci... Režija Robert Liberman, igraju Di Bi Svini, Robert Patrik (na slici), Kreg Šefer, Piter Berg.

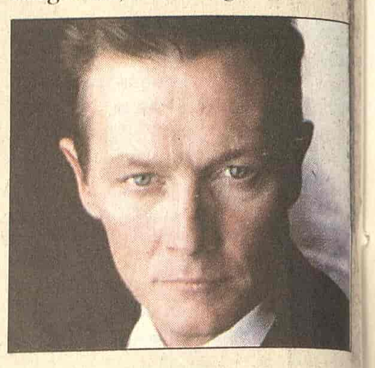

Pink *22.00*

Krv i vino

Poslednji deo trilogije Boba Rafelsona u kojem Džek Nikolson (na slici) igra bogataša koji se distancira od žene i sina. Kad sa partnerom ukrade dijamantsku ogrlicu i krene da je proda, žena počinje da mu pravi probleme... Igraju još i Dženifer Lopez, Stiven Dorf, Džudi Dejvis.

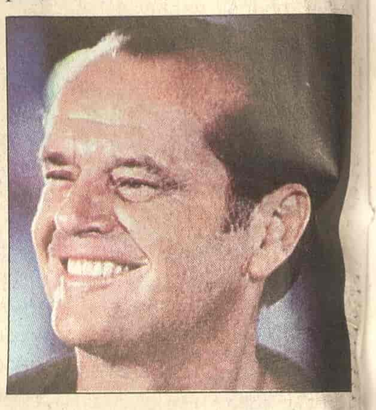

Studio B *01.00*

Himalaji

Izgubljeni usred himalajske nedođije, kriju se jedna varošica i njena mala polja ječma. Jedino bogatstvo ogrubelih seljaka jeste so sa tibetskih visoravni, koju razmenjuju za žitarice daleko u nizijama Nepala... Režija Erik Voli, uloge Tilen Londhap, Gurgon Kajer.

RTS 1

06.00 Vesti (09.00, 10.00, 11.00, 15.00, 16.00, 23.00)
06.05 Jutarnji program
07.50 Mini šou Laneta Gutovića (15.42, 17.30)
08.00 Jutarnji dnevnik
08.15 Jutarnji program
09.05 U zdravom telu
09.20 Kuvati srcem
09.35 Slagalica, kviz
10.05 Dani koji su potresli svet
11.05 SERIJA: Distrikt
12.00 Dnevnik 1
12.25 Kuvati srcem
12.40 SERIJA: Zaljubljene žene
13.30 Kulturni nokaut
14.00 Građani i vlada
14.30 U svetu
15.10 SERIJA: Crna hronika
16.02 48 sati - Svadba
17.00 Dnevnik 1
17.40 Šta radite, bre?
18.00 SERIJA: Srećni ljudi
19.00 Slagalica, kviz
19.30 Dnevnik 2
20.05 SERIJA: Crna hronika
20.45 FILM: Divlja stvorenja
22.30 Crvena linija
23.05 SERIJA: Mesto zločina
00.00 Dnevnik 3
00.15 FILM: Kikuđirovo leto
02.15 Vesti (03.00, 04.00, 05.00)

RTS 2

06.00 Leti, leti pesmo moja mila
06.51 Vlado Georgiev
08.00 SERIJA: Pipi Duga Čarapa
09.01 SERIJA: Jača od sudbine
09.50 Mini šou Laneta Gutovića
10.00 SERIJA: Moji roditelji vanzemaljci
10.30 Delo i umetnik
10.43 Govorim, pišem
10.46 Muzika u svetu matematike
11.05 Stepenište
11.30 Supertehnologije
12.00 Operska galaksija
12.31 Dunav: Tri čoveka u čamcu
13.00 Kursor, info
13.45 Kuvati srcem
14.00 FILM: Zapisano u vetru
15.36 PC TV
16.00 Ovo je Srbija
17.00 Čuvari mira
17.30 Bunga-banga-re
18.00 Beogradska hronika
19.00 SERIJA: Pipi Duga Čarapa
19.23 Dobro veče, deco
19.30 Dnevnik
20.00 Fudbal: Partizan - CSKA, snimak
21.45 3n, naučni program
22.15 Mixer: On the road
22.45 Metropolis
23.15 Zaboravljena planeta
00.00 SERIJA: Mreža
00.45 Zapisano u vetru
02.21 SERIJA: Jača od sudbine
03.10 Trezor: Dnevnik 2 od 10. marta 1991.

3K

09.00 Promo
09.20 Zoom (11.50, 15.50, 20.45)
09.45 Time code (13.50, 19.30)
10.00 FILM: Izludi me
12.00 SERIJA: Neuhvatljivi
13.00 Scene
13.30 Infolek
14.00 Mozaik
15.00 SERIJA: Red i zakon
16.00 SERIJA: Ciganke
17.00 FILM: Bili Medison
18.30 Lutkice i krpice
19.00 Triki kviz
20.00 SERIJA: Ciganke
21.00 TV lica
22.00 SERIJA: Red i zakon
23.00 U kadru - film
23.30 SERIJA: Neuhvatljivi

PINK

07.00 SERIJA: Pozorište Reja Brodberija
07.30 SERIJA: Ljubav je kocka
08.30 SERIJA: Pokemoni
09.00 Balkan Net
10.00 SERIJA: Srce u plamenu
11.00 SERIJA: Zatočenica ljubavi
12.15 Lepota, zdravlje i još ponešto
14.05 Sav taj Pink
16.10 SERIJA: Vila Marija
17.00 SERIJA: Zatočenica ljubavi
17.50 SERIJA: Srce u plamenu
19.25 SERIJA: Pokemoni
20.00 SERIJA: Ljubav je kocka
20.57 Ruski rulet shou
22.00 FILM: Krv i vino
00.25 City
00.40 FILM: Vatra na nebu
02.15 FILM: Krv i vino
04.30 Holivudska priča
05.00 SERIJA: Vila Marija

BK

05.55 Naslovi (svakog sata)
06.00 SERIJA: Zabranjena ljubav
07.00 Budilnik
10.00 Crtani filmovi
11.00 SERIJA: Jelena
12.15 SERIJA: Ružna Beti
14.00 FILM: Rad na određeno vreme
15.55 Telefakt
16.10 Idol
17.30 Crtani filmovi
18.00 SERIJA: Jelena
18.55 Telefakt
20.00 Suočavanje
21.30 Od bisera grana
23.00 Pre i posle
23.25 Žiletov svet sporta
23.55 Telefakt
00.15 Glas Amerike
01.00 SERIJA: Zabranjena ljubav
02.00 Diskaveri
03.00 Beli luk i papričica
03.30 Biseri
04.30 Next u trendu

B 92

07.00 Sunđer Bob
08.00 Vesti B92 (kratke vesti 11.00, 12.00, 13.00, 14.00, 15.00, 17.00, 18.00, 00.00)
08.08 Sunđer Bob
08.25 Go Play around the city
08.50 e-TV
09.30 Proces TV
10.00 SERIJA: Dadilja
10.35 FILM: Rajski pesak
12.25 MTV Europe

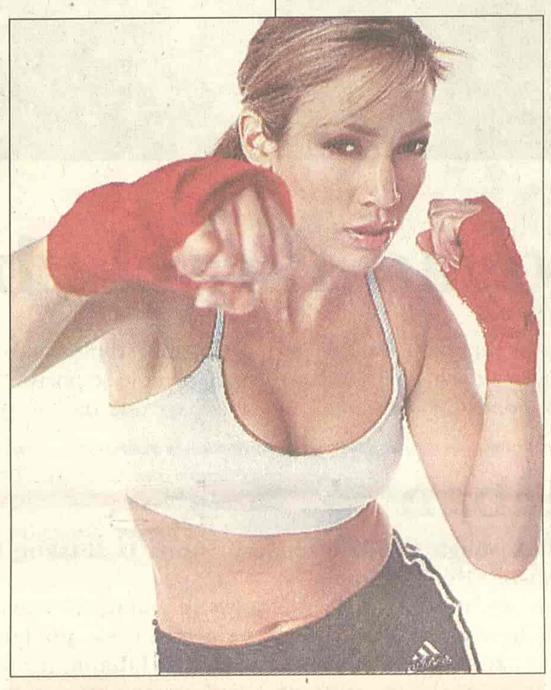

Svestrana Džej Lo

Pošto je uspešno pokrenula prodaju parfema, Dženifer Lopez je krenula i sa kreiranjem odeće i istim logom "Džej Lo". Ali to nije sve, ova holivudska i muzička superzvezda sada želi da se oproba i u dizajniranju automobila?! - Oni su koncept životnog stila - izjavila je

14.10 SERIJA: Kneginja Anastazija
15.03 Dokumentarna serija: Spremni da ubiju
15.55 B(gd)92: Priče o Beogradu
16.00 SERIJA: Bafi, ubica vampira
16.55 Go Play around the city
17.03 SERIJA: Vil o Grejs
17.30 SERIJA: Dadilja
18.03 SERIJA: Kneginja Anastazija
19.00 Sunđer Bob
19.15 Vesti B92
20.00 SERIJA: Korak napred
22.00 Vesti B92
22.30 SERIJA: Vil i Grejs
23.02 SERIJA: Advokatura
00.05 Go Play around the city

RTV POLITIKA

07.00 Politikino jutro
12.00 SERIJA: Grejsin život
13.00 Paket aranžman
14.00 Auto market
15.00 FILM: Zamena
17.00 SERIJA: Grejsin život
18.00 Korak do...
18.30 Svet baleta
19.00 Dan
19.30 Kozmo kozmetika
20.15 SERIJA: Grejsin život
21.00 Pressing gost dr Ljubomir Tadić
22.30 Putna torba
23.00 Dan
23.30 FILM: Osećanje krivice

TV STUDIO B

(Vesti na svaki sat i pet minuta)
07.05 Beograde, dobro jutro
10.05 SERIJA: Tim snova
11.00 Iz grada
12.10 SERIJA: Providens
13.10 FILM: Haos na točkovima
15.10 SERIJA: Tri sestre
15.30 Mobil auto
16.10 Beograde, dobar dan
17.10 SERIJA: Pod suncem Sen Tropea
18.00 Kar fešn
18.30 Recepti Laure Ravajoli
19.05 Vesti u 7 i 5
20.00 Intervju
21.00 SERIJA: Providens
22.05 Vesti u 10 i 5
22.30 SERIJA: Tri sestre
23.00 SERIJA: Tim snova
00.10 SERIJA: Pod suncem Sen Tropea
01.00 FILM: Himalaji
02.30 Noćni program

ART KANAL

08.30 Kulinarske majstorije: Čobija i Bate (12.30, 19.30, 00.20) **10.05 SERIJA:** Avanture Širli Holms (18.30) **12.00** Plan grada (r.) **12.20** Svećice i sveće (19.20, 22.00, 00.15) **13.30 FILM:** Pasji vojnici **16.00** Popodne na Artu **17.30** Kultura stanovanja **18.10** Gde na odmor **20.00** Boemija **21.15** Priče o muzici **22.30 FILM:** Orkestar jedne mladosti **00.45** Šok koridor **01.30** SMS noć **03.00** Noćno nebo

SOS KANAL

09.00 Biramo za vas **10.00** Ultimat fajt **11.00** Ringišpil **13.00** Futsal super **14.00** Balkanski špijun **15.00** Rezervisano **17.00** Ringišpil **17.30** Biramo za vas **18.00** Karate **18.35** Crtani film **19.00** Ringišpil **19.20** Poruke za zaljubljene **20.00** Automobilizam **21.00** Ringišpil **21.30** Điu đicu **21.45** Strong men **22.15** Dnevni događaji **22.45** Sportski dnevnik **23.05** Zona press **00.00** Noć za zaljubljene

TV NOVI SAD 1

07.00 Jutarnji program **08.30** Bajkokviz **09.05** Dobro jutro majstore **09.34** Školski program **10.05** Prozor **12.15** Koncert u podne **13.02** Muzički program **15.02 FILM:** Seti se **17.00** Dnevnik **17.30 SERIJA:** Bolnica **18.00** Razglednice **19.05** Bajkokviz **19.30** Dnevnik **20.00 SERIJA:** Familija **20.30 SERIJA:** Bolnica **21.00** Muzički program **22.00** Dnevnik **22.20** Živeti sa stilom **00.00** Ponoćni dnevnik **00.15 FILM:** Seti se TV

CRNA GORA 1

07.00 Jutarnji program **09.30** Program za decu **10.00** Vijesti (12.00, 14.00) **10.05** Obrazovni program **12.10 SERIJA:** Osveta ljubavi **13.00 SERIJA:** Život na određeno **14.05** Ekonomska panorama **14.45** Muzika **15.10** Meridijani **15.30** Dnevnik 1 **15.45** Obrazovni program **17.15** Lajmet **17.30 SERIJA:** Osveta ljubavi **18.30** Natura viva **19.00** Ispeci pa reci **19.30** Dnevnik 2 **20.00 SERIJA:** Život na određeno **21.00** Ravnoteža **22.15** Art **22.45** Dnevnik 3 **23.05** Meridijani **23.30 FILM:** Bijele noći

Televizije zadržavaju pravo izmene programa na dan emitovanja

SPORT

RTS 2 *20.00*

Partizan - CSKA

Posle uspeha u Ukrajini, crno-beli će dočekati Ruse u prvoj utakmici osmine finala kupa UEFA, i pokušati da obezbede što bolji rezultat, kako bi u Krasnodor na revanš otputovali što bezbrižniji. Utakmica Partizan - CSKA neće biti direktno prenošena...

IZJAVA DANA

Medved

Zorana Pavić, pevačica:

- Iako volim životinje, ne bih dala se budim pored medveda samo zato što ima puno para!

SATELIT

HRT 1

09.15 SERIJA: Lugarnica **12.30 SERIJA:** Sedam žena **14.10 SERIJA:** Daniel Derondo **15.05 SERIJA:** Batman **16.20** Život uživo - sa stilom **17.55** Najslabija karika, kviz **18.40 SERIJA:** Vila Maria **20.05** Tko želi biti milijunaš?, kviz **22.40** Otvoreno **02.35 FILM:** Crveni ugao

HRT 2

08.00 SERIJA: Teletubbies **13.35 SERIJA:** Rodbina **16.40 SERIJA:** Pleme **17.35 SERIJA:** CIA **20.05 SERIJA:** Zapadno krilo **20.50 SERIJA:** U redu **21.35 SERIJA:** Oz **22.30 FILM:** Dvanaest gnjevnih ljudi

HALLMARK

07.45 FILM: In a class of his own **09.30 FILM:** Follow river **11.15 SERIJA:** Misterije oca Dowlinga III **12.00 SERIJA:** McLeodeove kćeri **13.00 SERIJA:** Snaga volje **14.45 FILM:** In a class of his own **16.30 FILM:** Follow river **18.15 SERIJA:** Ponovo sedamanest **20.00 SERIJA:** McLeodeove kćeri **21.00 SERIJA:** Zakon i red **22.00 SERIJA:** Crossing Jordan

NATIONAL GEOGRAPHIC

12.00 Extinct **12.30** Snake Wranglers **13.00** Treasures of Tibet **14.00** Air Crash **15.00** Seconds From Disaster **16.00** Chimp **16.30** Dogs **17.00** Raising of Hunley **18.00** Extinct **18.30** Snake Wranglers **19.00** Swamp Tigres **20.00** Chimp **20.30** Dogs **21.00** Human Canvas II **22.00** Vanishing Tatttoo

CNN

10.00 Larry King **11.00** World News **11.30** World Sport **12.00** Business International **13.30** Mainsail **17.00** Your World Today **20.30** World Business Today **21.00** World News Europe **22.30** Spark **00.00** Insight **01.00** CNN Today **03.00** Larry King Live **04.00** James Coburn **00.20** Brewster McCloud Ul: Bud Cort **02.05** Captain Blood Ul: Erol Flynn **04.05** Password Ul: Dirk Bogarde

Erol Flin (TCM, 02.05)

Newsnight With Aaron Brown

TCM

21.00 Cool Breeze Ul: Thalmus Rasulata **22.40** The Xarey Treatment Ul:

DISCOVERY

09.00 Fishing Adventures **10.00** Battlefield Detectives **11.00** Storm Force **12.00** Rivals **12.30** Assassinations **13.00** Nazi Grand Prix **14.00** Empires of Stone **15.00** Alternative Rock'n'Roll Years **16.00** Battlefield **17.00** Fishing Adventures **18.00** Full Metal Challenge **19.00** Beyond Tough **20.00** Hitler's Women **21.00** Forensic Detectives **22.00** FBI Files

EUROSPORT

08.30 Biatlon (SŠ Hocfilzen) **09.30** Alpsko skijanje (SK Lenzerheide) - LIVE **10.45** Biatlon (SŠ Hocfilzen) **11.45** Cross-country skijanje (SK Drammen) **12.30** Alpsko skijanje (SK Lenzerheide) - LIVE **13.45** Ski skokovi (SK Kuopio) **15.00** Biciklizam (Paris - Nice) - LIVE **17.00** Snuker (Irisch Masters) - LIVE **18.30** Ski skokovi (SK Lillehammer) - LIVE **19.45** Reli (SŠ Meksiko) **20.15** Snuker (Irisch Masters) - LIVE **23.15** Fudbal (Kup UEFA) **00.45** Fudbal (LŠ The Game)