# ЕФІРНІ КАНАЛИ

## 1+1

**22.25 Т/с "Тридцятирічні"**

**06.00** т/с **«Люба, діти та завод...»** **06.30** «Сніданок з 1+1» **07.00** Дісней! «Чіп та Дейл поспішають на допомогу» **07.40** «Сніданок з 1+1» **09.00** т/с **«Повернення Мухтара - 3»** **10.00** т/с **«Повернення Мухтара - 3»**

**11.00** «Караоке на майдані»
**12.00** «Шанс - 2»
**13.30** т/с **«Принцеса цирку»**
**14.25** «ТСН. Погода»
**14.30** ТСН
**14.55** т/с **«Моя прекрасна нянька»**
**15.30** т/с **«Всі жінки - відьми»**
**16.25** «Сімейні справи з Іриною Калінською»
**17.25** т/с **«Серцю не накажеш»**
**18.30** т/с **«Сила тяжіння»**
**19.30** ТСН
**20.10** «ТСН. Погода»
**20.15** т/с **«Принцеса цирку»**
**21.15** т/с **«Чемпіон»**
**22.25** т/с **«Тридцятирічні»**
**23.30** ТСН
**23.50** «Епіцентр»
**00.05** «ТСН. Проспорт»
**00.10** Бокс по-справжньому: Хорхе Арсе - Медгоен Сингсурат
**01.20** д/ф **«Подвійний портрет» у програмі «Документ»**
**02.20** ТСН
**02.40** т/с **«Поблизу дому»**
**03.25** т/с **«Поблизу дому»**
**04.10** т/с **«За що тебе люблю»**
**04.30** т/с **«За що тебе люблю»**
**04.50** «Документ +»
**05.20** **«Дні нашого життя - 2»**

## ІНТЕР

**23.15 Х/ф "Джеймс Бонд. Золоте око"**

**14.00** «Модний вирок» **15.05** х/ф **«Любов і страхи Марії»** **17.10** Новини **17.25** «Жди меня» **19.00** т/с **«Вогонь кохання»** **20.00** «Подробиці» **20.30** т/с **«Зачароване кохання»** **21.30** т/с **«Диверсант. Кінець війни»**

**22.30** «Агенти впливу»
**23.15** х/ф **«Джеймс Бонд. Золоте око»**
**02.00** **Д/с «Війни XX століття»**, 16 с. XX век был одним из самых воинственных и кровопролитных в истории человечества: сотни боевых столкновений, десятки локальных конфликтов и две мировые войны. Войны в Корее, на Ближнем Востоке, в Персидском заливе, Вьетнаме, сражения 2-й мировой, "холодная" война, ядерное противоборство и угроза глобальной катастрофы. Война как конфликт, как власть и как бизнес. Что вы об этом знаете?
**02.50** «Знак якості»
**03.30** «Ключовий момент»
**04.15** «Все для тебе»
**05.00** «Телеформат»
**05.40** Уроки тітоньки Сови

## СТБ

**21.30 Т/с "Кулагін та Партнери"**

**06.05** Тварини: зіткнення **06.50** Вікна-Новини **07.00** «Бізнес+» **07.05** «Звана вечеря» **08.00** Вікна-Новини **08.10** «Бізнес+» **08.15** х/ф **«Місце зустрічи змінити не можна»** ● **10.45** «Правила життя. Секс та діти»

**11.45** «Їмо вдома»
**13.20** «Вусолапохвіст»
**13.50** х/ф **«Фантомас»** ●
**16.00** х/ф **«Учитель в законі»** ●
**18.00** «Вікна-Новини»
**18.10** «Звана вечеря»
**19.15** х/ф **«Невірність»** ● Забавная и трогательная история о прекрасном муже и примерном семьянине, "проколовшемся" на интрижке двадцатилетней давности. Всплывшая ошибка молодости стоила герою отлучения от семьи и изгнания из родного дома. Собравшись с силами, старому вояке приходится вступить в борьбу за утраченную семью, одним махом разделаться со всеми недоброжелателями и с удивлением узнать, что по молодости не он один ошибался...
**21.30** **«Кулагін та Партнери»** ●
**22.00** Вікна-Новини
**22.25** «За вікнами»
**23.20** т/с **«Секретні матеріали»**
**00.30** Теорія неймовірності. Формула сексуальності

## ТРК УКРАЇНА

**19.25 Спортивні події**

**06.30** Події тижня **07.30** Autonews **08.00** т/с **«Клон»** ● **09.00** т/с **«Жінка без минулого»** ● **10.00** т/с **«Рідні люди»** ● **11.00** Грошові хвилини **12.00** Щиросерде зізнання **13.00** т/с **«Отаман» 3,4 с.** ●

**15.00** т/с **«Безмовний свідок»**
**16.00** Срібний апельсин
**17.00, 19.00** Події
**17.25** Критична точка
**17.40** т/с **«Безмовний свідок»**
**18.10** т/с **«Рідні люди»** ●
**19.00** Події
**19.35** Щиросерде зізнання
**20.00** **«Жінка без минулого»**
**21.00** х/ф **«Хеллбой: Герой з пекла»** ● В результате исследования оккультных ритуалов в суперсекретной лаборатории ученым, работающим на фашистский режим, удается поднять из небытия Демона Ада, который должен помочь переломить ход Второй мировой войны. Но в научную лабораторию тайно проникает отряд союзников и поворачивает это мистическое и грозное оружие против нацистов. Однако
**23.00** т/с **«Безмовний свідок»**
**23.30** х/ф **«Сестри»** ●
**02.00** Нічні розваги

## УТ-1

**18.20 Український вимір**

**06.05** Новини **06.30** Новини **07.10** Ера бізнесу **07.15** **07.30** Ера здоров'я **07.55** Православний календар **08.45** Ранкові поради **09.00** Новини **09.10** Аграрна країна **09.15** Діловий світ **09.30** «3 х 4» **09.55** Експерти дозвілля

**10.20** Кіно. ua
**11.00** Новини
**11.15** Життя триває
**12.25** Д/с «Сімейні портрети тварин», 2 с.
**13.00** Новини
**13.10** д/ф **«Аліса в країні тарганів»**
**14.10** Кордон
**14.55** Ситуація
**15.00** Новини
**15.15** Погода
**15.20** Індиго
**15.45** Д/с «Дикі враження-2»
**16.25** Д/с «Сімейні портрети тварин», 3 с.
**17.00** Новини міжнародні
**17.20** Д/с «Маленька людина», 3 с.
**18.20** Український вимір
**19.00** Новини
**19.35** Далі буде..
**20.05** Останнє попередження
**21.00** Новини
**21.55** Ток-шоу «Один за всіх»
**22.55** Трійка, Кено
**23.00** Підсумки
**23.40** Спорт
**23.45** Погода
**23.50** Ера краси з компанією «Оріфлейм»
**00.20** Укравтоконтинент
**00.40** DW. Новини Європи

# СУПУТНИКОВІ КАНАЛИ

## ОРТ

**05.00, 08.00, 11.00, 14.00, 17.00, 04.00** Новини
**05.05, 08.15** Телеканал «Добрий ранок»
**09.50** «Малахов+»
**11.20, 03.05** «Модний вирок»
**12.20** «Контрольна закупівля»
**13.00** Інші новини
**13.25** «Зрозуміти. Вибачити»
**14.20** «Смак»
**15.05, 02.15** т/с **«Вогонь кохання»**
**15.55** «Федеральний суддя»
**17.20, 01.45** «Детективи»
**17.55** «Чекай на мене»
**18.50, 04.05** т/с **«Агент національної безпеки»**
**20.00** Час
**20.30** т/с **«І все-таки я кохаю...»**
**21.35** «Слід»
**22.30** «Пастка»
**23.40** Нічні новини
**23.55** Проект «Одноповерхова Америка»
**00.45** Шукачі. «Велика фінська стіна»

## РТР-ПЛАНЕТА

**06.55** «Говорим без ошибок»
**07.10, 15.30** «Сборная России»
**07.40** «Смехопанорама»
**08.25** «Сам себе режиссер»
**09.20, 02.45** «Душа-астраханка». Борис Кустодиев
**10.20, 00.30** х/ф **«Доминус»**
**11.40, 01.40** М/ф
**12.05, 01.55** «Генерал Рощин, муж Маргариты»
**13.20** т/с **«Гонка за счастьем»**
**14.10** т/с **«Женщина без прошлого»**
**15.00, 03.25** «Про арт»
**16.35, 21.45** «Суд идет»
**17.45, 22.55** «Кулагин и партнеры»
**18.10** т/с **«Мачеха»**
**19.50** «Мой серебряный шар. Наталья Бессмертнова»
**20.50** х/ф **«Надежда как свидетельство жизни»**
**23.25** «Вести+»
**23.45** Новости культуры
**00.05** «Ночной полет»

## НТВ-МИР

**05.00, 09.00, 12.00, 15.00, 18.00, 21.40** Сьогодні
**08.00** Рятувальники
**08.10** Кулінарний двобій
**09.25** Російська начинка
**10.00** «Програма максимум»
**11.05** «Російські сенсації»
**12.35** т/с **«Ставка на життя»**
**13.30** Квартирне питання
**14.30, 21.15, 01.50** Огляд. Надзвичайна подія
**15.30** «Любити Глорію», 66 с.
**16.30** т/с **«Повернення Мухтара-2». «Знайомства за оголошенням»**
**17.25** Надзвичайна подія. Огляд за тиждень
**18.35, 23.50** Година суду. Справи сімейні
**19.25** т/с **«LADY COP». «Сумна пісня»**
**20.20** т/с **«Медяний місяць»**
**22.05** т/с **«Ставка на життя»**
**23.00** Комедійний серіал «Узяти Тарантину», 1 с.
**00.35** Головна дорога

## REN-TV

**05.40, 02.55** м/с **«Крокодилы спешат на помощь»**
**06.05** Рекламный облом
**06.35** Ради смеха
**07.00** т/с **«Друзья»**
**07.30** Очевидец представляет: самое смешное
**08.30, 11.30, 18.30** «24»
**09.00** Очевидец представляет: самое шокирующее
**10.00** «Час суда»
**11.00** **«Три лица Каталонии»**
**12.00** Званый ужин
**13.00** х/ф **«Наемник»**
**15.00** т/с **«Сверхъестественное»**
**17.00** «В час пик»
**18.00, 00.15** Нарушители порядка
**19.00** т/с **«Эхо из прошлого»**
**20.00** т/с **«Солдаты-14»**
**21.00** «Громкое дело»
**22.00** Вечер с Т. Кеосаяном
**22.30** «24». Итоговый выпуск
**23.00** Актуальное чтиво
**23.15** Три угла с П.Астаховым
**00.45** х/ф **«Сигаретные ожоги»**
**02.00** т/с **«Король Квинса»**

## НОСТАЛЬГИЯ

**06.00, 20.00, 01.00** «Время»
**07.00** «Ералаш»
**07.15,** х/ф **«Однофамилец» 1 с.**
**08.30, 04.30** «Встреча с Дмитрием Волкогоновым в «Останкино»
**10.15, 06.15** «Музыка и мы»
**11.00** «Споёмте, друзья!»
**12.15** х/ф **«Однофамилец» 2 с.**
**13.30** д/ф **«Парафраз»**
**14.00** «Концерт Клавдии Шульженко к 70-летию со дня рождения» ч. 1
**15.00** «Голубой огонек»
**16.00** «Назад в СССР»
**17.15** «Следствие ведут ЗнаToКи». «Шантаж» 1 с.
**18.45** «Концерт Клавдии Шульженко к 70-летию со дня рождения» ч. 2
**19.45, 00.45** «Спокойной ночи, малыши!»
**21.00** «Рождённые в СССР» Прямой эфир
**22.15** «Веселые ребята» 1982
**23.25** **«Ожидание концерта»**
**00.20** «Радио дураков»

# ЕФІРНІ КАНАЛИ

## ICTV

**20.00 Т/с "Вулиці розбитих ліхтарів-8"**

**05.40** Служба розшуку дітей **05.45** Факти тижня з Оксаною Соколовою **06.20** Ділові факти **06.25** Погода **06.35** 300 сек/год **06.40** м/ф **«Сучасне Роккове життя»** **07.00** т/с **«Леся+Рома»** **07.45** Факти. Ранок **07.50** Ділові факти

**08.05** Каламбур
**08.35** 300 сек/год
**08.45** Факти. Ранок
**09.05** х/ф **«Викидайла»**
**11.05** Галілео
**11.45** т/с **«Леся+Рома»**
**12.20** Каламбур
**12.45** Факти. День
**13.00** Каламбур
**13.25** х/ф **«Заміна»**
**16.00** Галілео
**16.35** т/с **«Таємниці слідства-7»**
**17.35** т/с **«Опери. Хроніки вбивчого відділу-2»**
**18.45** Факти. Вечір
**19.25** Надзвичайні новини з Костянтином Стогнієм
**19.45** Максимум щодня
**20.00** т/с **«Вулиці розбитих ліхтарів-8»**
**21.00** т/с **«Морські дияволи»**
**22.00** т/с **«Загублені-3». Прем'єра сезону**
**23.00** Свобода слова з Андрієм Куликовим
**01.10** Факти. Підсумок дня
**01.40** «Дзвінок фортуни». Інтерактив
**03.10** Факти
**03.30** Свобода слова з Андрієм Куликовим
**05.10** Кримінальні історії

## НОВИЙ КАНАЛ

**19.25 Т/с "Кадети"**

**05.25** т/с **«Без сліду - 4»** **06.10** т/с **«Ксена - принцеса-воїн»** **06.50** «Підйом» **06.55** м/с **«Бетмен»** **07.20** Погода **07.25** «Підйом» **07.35** м/с **«Том і Джеррі»** **07.50** «Підйом» **08.00** т/с **«Як сказав Джим»** **08.20** «Підйом»

**08.50** м/с **«Том і Джеррі»**
**08.55** «Підйом»
**09.05** м/с **«Том і Джеррі»**
**09.10** х/ф **«Дочка мого боса»**
**11.05** т/с **«Щасливі разом»**
**12.10** т/с **«Відчайдушні домогосподарки-3»**
**13.30** Репортер
**13.35** м/с **«Ульотні сновиди»**
**13.55** м/с **«Злюки бобри»**
**14.15** т/с **«Ліззі МакГуайр»**
**14.40** Обшук і побачення
**15.10** х/ф **«Серце дракона»**
**17.10** т/с **«Відчайдушні домогосподарки-3»**
**18.00** т/с **«Щасливі разом»**
**19.00** Репортер
**19.15** Спортрепортер
**19.20** Погода
**19.25** т/с **«Кадети»**
**21.20** т/с **«Щасливі разом»**
**22.20** х/ф **«Президент та його онука»**
**00.20** Комеді Клаб. Україна
**01.20** Репортер
**01.35** Спортрепортер
**01.40** Погода
**01.45** Служба розшуку дітей
**01.55** х/ф **«Вулиця Сансет»** ▲
**03.20** Студія «Зона ночі»
**03.25** Невідома Україна
**04.05** Студія «Зона ночі»
**04.10** Невідома Україна

## НТН

**14.45 Х/ф "Батальйони просять вогню"**

**07.00** «Маски-шоу» **07.25** Погода **07.30** Вчасно **07.40** Бізнес-новини «Ціна питання» **07.50** Іноземці **08.00** Свідок **08.25** Погода **08.30** Вчасно **08.40** Бізнес-новини «Ціна питання» **08.50** Іноземці

**09.00** Спецпроект «Найвідоміші українські маніяки»
**09.35** х/ф **«Загін спеціального призначення», 1 с.** ●
**11.10** д/ф **«Мемуари XX ст. Убивство Кірова»**
**11.45** х/ф **«Плащаниця Олександра Невського»** ●
**14.45** х/ф **«Батальйони просять вогню», 1 с.** ●
**16.20** «Маски-шоу»
**17.00** Вчасно
**17.25** «Намедні» з Леонідом Парфьоновим. 1988 р
**18.30** Свідок
**19.00** Вчасно
**19.30** х/ф **«Вправний стрілець»** ●
**21.40** Свідок
**22.00** т/с **«CSI: Маямі»** ▲
**23.00** Вчасно підсумки
**23.20** Бізнес-новини «Ціна питання»
**23.30** т/с **«Тайга. Курс виживання», 5 с.**
**00.35** Вчасно. Дайджест
**00.40** Свідок
**01.05** т/с **«CSI: Маямі»** ▲
**01.55** «Речовий доказ»
**03.00** «Маски-шоу»
**04.00** Іноземці
**04.30** «Наші»

## ТЕТ

**22.00 "Вікна"**

**06.30** «Дивись!» **07.00** Ранковий мультик **07.30** «Дом-2» **08.30** м/с **«Закинуті в Космос»** **09.00** «Дивись, хто прийшов!» **09.30** «Звана вечеря» **10.30** т/с **«Числа»** ● **11.30** «Дивись!» **12.00** «Ціна кохання»

**13.00** «Веселі мелодії»
**14.30** м/ф **«Блінкі Білл», 63 с.**
**15.00** м/с **«Казки Андерсена», 25 с.**
**15.30** м/с **«Нові пригоди Черепашок-ніндзя»**
**16.00** т/с **«Загублені на острові» 30 с.** ●
**16.30** «Єралаш»
**17.00** «Дом-2»
**18.00** «Жити-це добре!»
**18.30** «Ціна кохання»
**19.30** «Дом-2»
**20.30** «Вечірній мультик»
**21.00** «Звана вечеря»
**22.00** «Вікна»
**23.00** «Дивись!»
**23.30** «Дом-2». Спецвипуск
**00.00** «Дивись, хто прийшов!»
**00.30** «Жити-це добре!»
**01.00** Сім новин
**01.15** Сьоме небо
**01.30** «7 VJ»
**02.00** Сім новин
**02.15** Сьоме небо
**02.30** «7 VJ»
**03.00** Сім новин
**03.15** Сьоме небо
**03.30** «7 VJ»
**04.00** Сім новин
**04.15** Сьоме небо
**04.30** «7 VJ»

## 5 КАНАЛ

**16.30 Соціально-політичне ток-шоу "Майдан"**

**06.00** «Програма передач» **06.10, 18.50, 23.50** «Київський час» **06.15, 07.10, 08.10, 22.45, 23.35, 00.15** «Час спорту» **06.25, 07.45, 11.20, 14.20, 17.50, 23.45** «Погода в Україні» **06.30, 08.30, 01.15** «Час-Тайм»

**07.00, 07.30, 08.00, 09.00, 10.00, 11.00, 12.00, 13.00, 14.00, 15.00, 16.00, 17.00, 18.00, 20.30, 23.00, 00.00, 01.30, 04.00, 05.00** «Час новин»
**07.40, 08.45, 22.10, 23.25** «Бізнес-час»
**07.50** «Автопілот-новини»
**08.25, 00.30, 01.25** «Огляд преси»
**09.30, 10.30, 11.30, 12.30** «Прес-конференції у прямому ефірі»
**13.30, 14.30** «5 елемент»
**15.20, 16.30** Соціально-політичне ток-шоу «Майдан»
**17.20** «Територія закону»
**18.25, 01.45, 04.15** «Час економіки»
**19.00, 22.00** «Час новин» (рос.)
**19.15, 02.00** Соціальне ток-шоу «Проти всіх»
**21.00, 03.30** «Час інтерв'ю»
**21.25, 05.30** «Час: важливо»
**22.25, 04.30** «Народний контроль»
**00.35** «Ресторанні новини»

# ФІЛЬМОВІ, ІНФОРМАЦІЙНО-РОЗВАЖАЛЬНІ КАНАЛИ

## ENTER-ФІЛЬМ

**14.00** х/ф **«Багсі Мелоун»**
**15.45** «Витрина-ТБ»
**16.25** **«Двохсотлітня людина»**
**18.55** «SMS-голосування»
**19.10** х/ф **«Сяюча молодь»**
**21.15** х/ф **«5 новин про кіно»**
**21.30** **«Тридцятого знищити»** Сергей - воздушный десантник, профессиональный солдат, прошедший Афганистан. Он же - Бешеный, Рекс. У него столько судеб, сколько разных прозвищ, и за каждым - целая жизнь. Ему не приходится искать опасности и приключений - они сами находят этого парня, жизненное кредо которого "Побеждать!"...
**00.00** «Фестивальне кіно»
**00.15** х/ф **«Велика порожнеча»**
**02.05** х/ф **«Бекі Шарп»**
**03.35** **«Янгол на моєму плечі»**
**05.20** х/ф **«Його нова робота»**

## НАШЕ КИНО

**09.00** «Юбилей»
**09.45** «Второй раз в Крыму»
**11.10** «Загадка сфинкса»
**11.20** «Лес»
**13.00** «Как стать «Звездой»
**14.35** «Как стать «Звездой»
**16.00** «Нашествие»
**17.40** «Ни богу, ни черту»
**18.00** **«И снова утро»** Профессор Северцев, врач-хирург, спасая жизнь ребенку, остался без ног. Друзья, бывшие больные и любимая женщина помогли ему поверить в себя и вернуться к любимому делу...
**19.25** «Начальник»
**20.05** «Огни»
**21.35** «Детская площадка»
**23.00** «Не имей 100 рублей...»
**00.30** «713-ый просит посадку»

## TV-1000

**03.00** «Малхолланд Драйв»
**05.30** «Любимчик»
**07.00** «15 августа» комедия
**08.30** «Спекулянт» комедия
**10.30** «Александр» драма
**13.30** «Корсиканец» боевик
**15.00** «У ковбоев принято так», боевик
**17.00** **«Совершенные незнакомцы»** комедия Ллойд и Сюзи работают в одном рекламном агентстве, но он в Нью Йорке, а она в Лондоне. Однажды, им приходится поменяться домами и работой на целый месяц. В этой связи они часто общаются друг с другом по телефону...
**18.30** «Черная дыра: хроники Риддика» триллер
**20.30** «Малхолланд Драйв» триллер
**23.00** «В мечтах» эротика
**01.00** «Ключевая вечеринка»

## TV-1000 КИНО

**06.00** «Привет, малыш»
**08.00** «Я тебя обожаю»
**10.00** «Чеховские мотивы»
**12.00** «Вечерний звон»
**14.00** «Замри, умри, воскресни» драма
**16.00** «Русские братья» драма
**18.00** «Побег на край света» мелодрама
**20.00** **«Дом на песке» драма** Лирикодраматическая история девушки, живущей в большой хлебосольной семье интеллигента, растворена в жизнеописании среды и атмосферы Ленинграда конца 30-х начала 40-х годов.
**21.30** «Афганский излом» драма
**00.00** «Дожди в океане» драма
**01.30** «Золотой теленок» комедия
**04.00** «Трио» боевик

## К-1

**14.00** м/ф **«Дитячий світ.**
**14.30** х/ф **«Смокінг по-рязанськи»** ●
**16.20** «Вечірній квартал. Історія успіху»
**18.00** т/с **«Штрафбат»** ▲
**19.05** «Один день. Новини»
**19.30** т/с **«Агент національної безпеки»** ●
**20.30** т/с **«Штрафбат»** ▲
**21.30** Програма «Один день»
**22.00** «Городок»
**22.30** «Інше кіно»: «Місто майбутнього» ▲
**00.45** «Один день. Всі новини»
**01.00** т/с **«Штрафбат»** ▲
**01.50** «ШОК»
**02.30** «Один день»
**03.00** Нічне життя
**06.20** «Один репортаж: Стіни забутих предків»

## СУСПІЛЬНІ КАНАЛИ

### TVCI

**07.20** «Настроение»
**09.30** События
**09.45** «Энциклопедия». Френсис Дрейк
**09.50** «Православная энциклопедия»
**10.20** «История государства Российского»
**10.30** События
**10.45** х/ф **«Полет аиста над капустным полем»**
**12.20** т/с **«Ангел-хранитель»**
**13.00** д/ф **«Москва»**
**13.30** События
**13.45** «Постскриптум»
**14.45** «История государства Российского»
**14.50** т/с **«Звезда эпохи»**
**15.40** «Энциклопедия». Френсис Дрейк
**15.50** «Сто вопросов взрослому»
**16.30** События
**16.50** т/с **«Одно дело на двоих»**
**17.40** Новое «Времечко»
**18.25** т/с **«Роксолана»**
**19.30** События
**20.00** «История государства Российского»
**20.05** т/с **«Ангел-хранитель»**
**20.50** «Линия защиты»
**21.25** «Репортер»
**21.40** т/с **«Звезда эпохи»**
**22.35** х/ф **«Детство Председателя»**
**23.15** Новое «Времечко»
**00.00** В центре внимания
**00.30** События
**00.55** «Петровка, 38»
**01.10** х/ф **«Красная комната»**
**02.45** т/с **«Одно дело на двоих»**
**03.35** т/с **«Ангел-хранитель»**
**04.20** В центре внимания
**04.45** т/с **«Роксолана»**
**05.45** «Ваш собеседник - Владимир Войнович»
**06.30** т/с **«Городской романс»**

### RTVI

**06.00** «М/ф
**07.00** «Полный альбац»
**08.00** «Кейс»
**09.00** «Новости»
**09.05** т/с **«Замарашка», 3 с.**
**10.00** «Новости»
**10.05** Ток-шоу «Страна и люди» Л.Мела
**11.00** «Новости»
**11.05** т/с **«Сыщики - 2. Уйти и не вернуться», ч. 2**
**12.00** «Новости»
**12.02** «Грани недели»
**13.00** «Новости»
**13.05** х/ф **«Кузнечик»**
**14.00** «Новости»
**14.05** х/ф **«Кузнечик»**
**14.50** «Музыка на канале»
**15.00** «Новости»
**15.05** т/с **«Замарашка», 4 с.**
**16.00** «Новости»
**16.05** «Особое мнение»
**16.40** «Музыка на канале»
**17.00** «Новости»
**17.05** т/с **«Жизнь продолжается», 108 с.**
**18.00** «Сейчас в России», «Особое мнение»
**19.00** «Новости»
**19.05** «Ищем выход»
**20.00** «Новости»
**20.05** т/с **«Кровавый круг», 4 с.**
**21.00** «Новости»
**21.05** т/с **«Сыщики - 2. Тайна осеннего леса»**
**22.00** «Новости»
**22.05** «Сейчас в мире», «Сейчас в России»
**23.00** «Новости»
**23.05** «Особое мнение»
**23.40** «Музыка на канале»
**00.00** «Новости»
**00.05** «Сейчас в Израиле», «Один на один»
**01.00** «Новости»
**01.05** «Особое мнение», «Сейчас в России»
**02.00** т/с **«Замарашка», 4 с.**
**03.00** т/с **«Сыщики - 2. Тайна осеннего леса»**
**04.00** т/с **«Кровавый круг», 4 с.**
**05.00** т/с **«Жизнь продолжается», 108 с.**

## МІСЦЕВІ КАНАЛИ

### СОЮЗ-ТВ

**06.00** М/Ф
**06.30** х/ф **«Чистилище»**
**08.00** х/ф **«Веселі хлопці»**
**09.30** «Велика мандрівка»
**10.00** «Navsi100 - music»
**10.30** «Культ НаЛичности»
**16.00** «Класики»
**18.00** М/Ф
**18.15** «Новини С-ТВ»
**18.30** «Моя адреса - Соловки. Для чого перекладати Вергілія»
**19.00** х/ф **«Білий Клик»**
**20.30** «Новини С-ТВ»
**20.45** т/с **«Спадкоємиця»**
**21.30** х/ф **«Подвійна дитина»**
**23.00** «Енциклопедія таємниць»
**23.15** «Navsi100 - music»
**23.30** Хіт парад «Navsi100 - music»
**00.10** Х/Ф

### ЖИТОМИР

**07.35** Жарт-клуб «Побрехеньки»
**10.00, 23.25** х/ф **«Прощання славянки»**
**12.00** «Перша нота»
**12.25** «Слово польське»
**12.50** «Спорт. калейдоскоп»
**13.10** «Знайомтесь ближче»
**13.30** «Рідна школа»
**13.50, 16.05, 19.45, 23.00** «Новини Житомирщини»
**14.15** Д/с «Гео Юніор», 7 с.
**17.00** «Україна: час місцевий»
**19.10** «Рідна школа»
**19.30** «Інший вимір»
**20.20** «В гостях у Ксені»
**20.30** «Час країни»
**21.00** «Поза часом»
**21.05** «Служба розшуку дітей»
**21.10** «Довіра»
**21.15** т/с **«Острів любові» ф. 3. «Природа»**
**22.20** «Джерела натхнення». Михайло Гаврилюк
**00.50** Д/с «Гео Юніор», 7 с.

R9000

**Україна** КІНОТЕАТР

**Вигравайте подарунок від кінотеатру "Україна"!**

Просто відповідайте на запитання, надсилайте відповідь у вигляді SMS на номер 5109 і вигравайте квитки до кінотеатру щотижня!

Зміст SMS-відповіді: 1521пробіл Ваша відповідь

Перший, п'ятий і тринадцятий учасники розіграшу, які дадуть правильну відповідь на питання, отримають квитки до кінотеатру на двох!

Довідки за телефоном: (0412) 47-27-47

**УВАГА, питання:**

Епізод з якого фільму зображений?

## У нас новые победители!

На этой неделе счастливыми обладателями билетов в кинотеатр «Украина» стал 22-летний Владимир и 5-классница Ольга. Владимир регулярно принимает участие в конкурсе: еженедельно отправляет по 1 смс, но победил впервые. А вот Оля – новичок. Узнав о конкурсе призах, решила ответить. А чтобы победить наверняка, отправила сразу 5 сообщений… из папиного телефона. Фильм, на который пригласит подружку, выбрала ещё до того, как отсылала

### Умови конкурсу «Виграй подарунок від кінотеатру «Україна»

Вартість повідомлення для абонентів МТС, JEANS, ЕКОТЕЛ, КИЇВСТАР, DJUICE, Мобілич, life:), Beeline - 1,00 грн.
Послуга надана при технічній підтримці контент-провайдера ТОВ «Містер Мобайл». Усі права захищені. Тел. підтримки (044) 461-00-81.
ЗАТ «Київстар Дж.Ес.Ем.», ліцензія ДКЗУ № 009503 від 12.04.2001 р.

ЗАТ «Українські радіосистеми», ліцензія НКРЗУ № 120093 від 16.05.2006 р.
ТОВ «АСТЕЛІТ» ліцензія НКРЗ АБ №222733 від 17.11.2005 р.
Ліцензія Мінтрансзв'язку серія АА № 720189 видана ЗАТ «УМЗ» 29.12.2004 р.

Недотримання всіх умов відправлення СМС не гарантує успішного надання послуги.

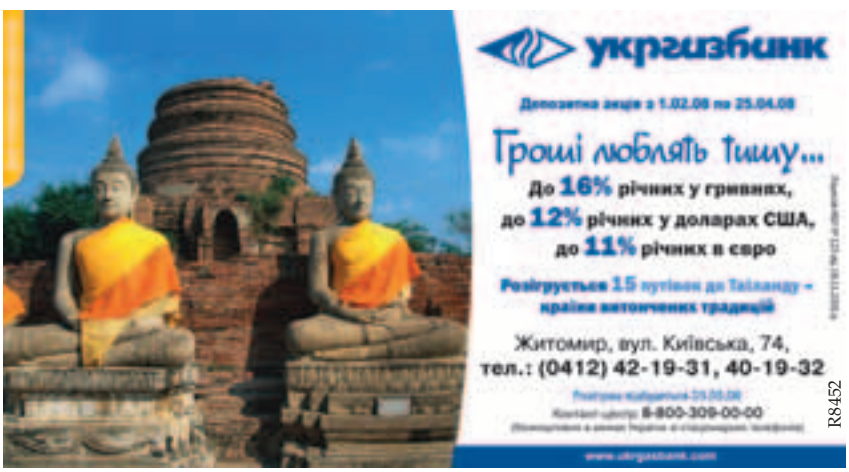

# ЕФІРНІ КАНАЛИ

## 1+1

**20.15 Т/с "Принцеса цирку"**

**06.00** т/с **«Люба, діти та завод...»** **06.30** «Сніданок з 1+1» **07.00** Дісней! «Чіп та Дейл поспішають на допомогу» **07.40** «Сніданок з 1+1» **09.00** т/с **«Повернення Мухтара - 3»** **10.00** т/с **«Моя прекрасна нянька»**

**10.30** т/с **«Серцю не накажеш»**
**11.30** т/с **«Чемпіон»**
**12.30** т/с **«Бухта Філіпа»**
**13.30** т/с **«Принцеса цирку»**
**14.30** ТСН
**14.55** т/с **«Моя прекрасна нянька»**
**15.30** т/с **«Всі жінки - відьми»**
**16.25** «Сімейні справи з Іриною Калінською»
**17.25** т/с **«Серцю не накажеш»**
**18.30** т/с **«Сила тяжіння»**
**19.30** ТСН
**20.15** т/с **«Принцеса цирку»**
**21.15** т/с **«Чемпіон»**
**22.25** т/с **«Тридцятирічні»**
**23.30** ТСН
**23.50** «Епіцентр»
**00.05** «ТСН. Проспорт»
**00.20** т/с **«Секс і місто»**
**00.55** т/с **«Клан сопрано - 6»**
**01.50** д/ф **«Подвійний портрет» у програмі «Документ»**
**02.50** ТСН
**03.10** т/с **«Поблизу дому»**
**03.55** т/с **«За що тебе люблю»**
**04.20** т/с **«За що тебе люблю»**
**04.45** «Документ +»
**05.15** т/с **«Дні нашого життя - 2»**
**05.55** «Служба Розшуку Дітей»

## ІНТЕР

**20.30 Т/с "Зачароване кохання"**

**06.00** Новини **06.10** «Доки всі вдома» **06.40** «Уроки тітоньки Сови» **07.00** Новини **07.10** «Ранок з Інтером» **08.00** Новини **08.15** «Ранок з Інтером» **08.55** «Знак якості». Гірчиця **09.55** т/с **«Зачароване кохання»**

**10.55** т/с «Вогонь кохання»
**12.00** Новини
**12.10** т/с **«Диверсант. Кінець війни»**
**13.15** «Агенти впливу»
**14.00** д/ф **«Полковник «на трьох»**
**14.40** т/с **«Любов як любов»**
**15.45** «Знак якості». Соуси на основі майонезу
**16.40** т/с **«Подруга банкіра»** Три подруги, Зойка, Жанна и Миледи, встречаются после 20-ти лет разлуки. Отметить неожиданную встречу они отправляются в ресторан, рядом с которым раздается взрыв - все попадают в больницу. Судьба приготовила для каждой из них свою дорожку…
**17.45** Новини
**18.00** «Ключовий момент»
**19.00** т/с **«Вогонь кохання»**
**20.00** «Подробиці»
**20.30** **«Зачароване кохання»**
**21.30** т/с **«Диверсант. Кінець війни»**
**22.35** х/ф **«Джеймс Бонд. Завтра не вмирає ніколи».** ▲

## СТБ

**22.25 "Нез'ясовно, але факт"**

**06.00** «Глибокі джунглі. Нові кордони» **07.00** «Бізнес+» **07.05** «Звана вечеря» **08.00** Вікна-Новини **08.10** «Бізнес+» **08.15** х/ф **«Невірність»** ● **10.50** «Приватні історії. А Волочкова»

**11.50** «Паралельний світ»
**12.40** «Документальний детектив. Упіймати шахіста»
**13.05** «Документальний детектив. Чорний полковник»
**13.40** т/с **«Кулагін та Партнери»** ●
**14.10** «За вікнами»
**15.00** «В пошуках істини. Злети і падіння містера Гелікоптера»
**16.00** «Битва екстрасенсів»
**17.00** «Навколо світу»
**18.00** «Вікна-Новини»
**18.10** «Звана вечеря»
**19.15** «Правила життя. Покупець помиляється двічі»
**20.20** «Російські сенсації»
**21.30** т/с **«Кулагін та Партнери»** ●
**22.00** Вікна-Новини
**22.25** «Нез'ясовно, але факт»
**23.45** т/с **«Секретні матеріали»** ▲
**00.45** Вікна-спорт
**00.55** Теорія неймовірності. Магія імені
**01.25** «Золотий сундучок»

## ТРК УКРАЇНА

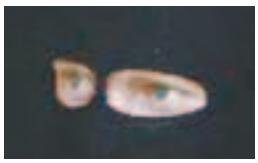

**17.40 Т/с "Безмовний свідок"**

**06.30** Події **07.00** Спортивні події **07.05** Погода **07.20** Срібний апельсин **08.00** т/с **«Клон»** ● **09.00** т/с **«Жінка без минулого»** ● **10.00** т/с **«Рідні люди»** ● **11.00** Грошові хвилини **12.00** Щиросерде зізнання

**13.00** х/ф **«Хеллбой: Герой з пекла»** ●
**14.45** т/с **«Безмовний свідок»**
**16.00** Срібний апельсин
**17.00** Події
**17.25** Критична точка
**17.40** т/с **«Безмовний свідок»**
**18.10** т/с **«Рідні люди»** ●
**19.00** Події
**19.25** Спортивні події
**19.30** Погода
**19.35** Щиросерде зізнання
**20.00** **«Жінка без минулого»**
**21.00** х/ф **«Фартовий»** ● Кровавый и пронзительный уголовный романс о любви и ненависти, претендующий на правдоподобие. 22-летний боксер по доносу осужден на 25 лет по статье 58 и отправлен в один из лагерей ГУЛАГА, где отрабатывает свой срок на золотых приисках. Воры приговаривают его к смерти. Чтобы избежать этой участи, он совершает побег...
**23.30** т/с **«Безмовний свідок»**
**00.00** х/ф **«Крейзі»** ▲
**02.00** Нічні розваги

## УТ-1

**20.00 Т/с "Лікарня"**

**06.05** Новини **06.30** Новини **07.00** Новини **07.10** Ера бізнесу **07.35** Будівельний майданчик **07.55** Православний календар **08.00** Новини **08.20** Православний календар **08.45** Ранкові поради **09.00** Новини

**09.10** Аграрна країна
**09.15** Діловий світ
**09.25** Новини міжнародні
**09.40** Погода
**09.50** Д/с «Дикі враження-2»
**11.00** Новини
**11.15** Життя триває
**12.25** Д/с «Сімейні портрети тварин» 3 с.
**13.00** Новини
**13.10** Ток-шоу «Один за всіх»
**14.10** Здорово
**15.00** Новини
**15.20** Індиго
**15.45** Д/с «Дикі враження-2»
**16.25** Д/с «Сімейні портрети тварин», 4 с.
**17.00** Новини міжнародні
**17.20** «Маленька людина»
**18.20** Український вимір
**19.00** Новини
**19.15** Точка зору
**19.35** Діловий світ
**20.00** т/с **«Лікарня» 33-34 с.**
**21.00** Новини
**21.25** Діловий світ
**21.55** д/ф **Відкрита зона. «Магічні знаки»**
**22.30** «Світське життя»
**22.50** Прес-анонс
**22.55** Трійка, Кено
**23.00** Підсумки
**23.55** д/ф **«Сніжна хуртовина»**

# СУПУТНИКОВІ КАНАЛИ

## ОРТ

**05.00, 08.00, 11.00, 14.00, 17.00, 04.00** Новини
**05.05, 08.15** Телеканал «Добрий ранок»
**09.50** «Малахов+»
**11.20, 03.10** «Модний вирок»
**12.20** «Контрольна закупівля»
**13.00** Інші новини
**13.25** «Зрозуміти. Вибачити»
**14.20** «Смак»
**15.05** т/с **«Вогонь кохання»**
**15.55** «Федеральний суддя»
**17.20** «Детективи»
**17.55** «Нехай говорять»
**18.50, 04.05** т/с **«Агент національної безпеки»**
**20.00** Час
**20.30** т/с **«І все-таки я кохаю...»**
**21.35** «Слід»
**22.30** «М.Ульянов. Останні 24 години»
**23.40** Нічні новини
**23.55** «Код життя». ф. 3
**00.50** Ударна сила. «Надзвукова межа»
**01.30** «Добраніч»

## РТР-ПЛАНЕТА

**07.10, 15.35** **«Своя команда»**
**07.40, 18.10** т/с **«Мачеха»**
**08.25, 20.50** х/ф **«Надежда как свидетельство жизни»**
**09.20, 02.45** «В Вашем доме». Владимир Малахов
**10.00, 13.00, 16.00, 19.00** Вести
**10.20, 00.30** х/ф **«Городок Анара»**
**11.55, 01.55** М/ф
**12.10, 02.00** «Псы специального назначения»
**13.20** т/с **«Гонка за счастьем»**
**14.10** т/с **«Женщина без прошлого»**
**15.00, 03.25** «Легенды мирового кино». Леонид Харитонов
**16.35, 21.45** «Суд идет»
**17.45, 22.55** «Кулагин и партнеры»
**19.50** «Парадоксы Алексея Петренко»
**23.25** «Вести+»
**23.45** Новости культуры
**00.05** «Ночной полет»

## НТВ-МИР

**05.00, 09.00, 12.00, 15.00, 18.00, 21.40** Сьогодні
**08.00** «Їхні вдачі»
**08.10** Наше все!
**09.25** Імо вдома!
**10.00** т/с **«LADY COP». «Сумна пісня»**
**11.05** «Ціна любові» з Юліанною Шаховою
**12.35** т/с **«Ставка на життя»**
**13.30** т/с **«Медяний місяць»**
**14.30, 21.15, 01.50** Огляд. Надзвичайна подія
**15.30** «Любити Глорію», 67 с.
**16.30** т/с **«Повернення Мухтара-2». «Мисливський трофей»**
**17.25** Щиросерде визнання
**18.35, 23.50** Година суду
**19.25** т/с **«LADY COP». «Гаряча могила»**
**20.20** т/с **«Медяний місяць»**
**22.05** т/с **«Ставка на життя»**
**23.00** Комедійний серіал «Узяти Тарантину», 2 с.
**00.35** Авіатори
**01.05** «Любити Глорію», 67 с.

## REN-TV

**05.40, 02.40** м/с **«Крокодилы спешат на помощь»**
**06.00, 15.00** т/с **«Секретные материалы»**
**07.00** т/с **«Друзья»**
**07.30, 20.00** т/с **«Солдаты-14»**
**08.30, 11.30, 18.30** «24»
**09.00** В час пик
**10.00** «Час суда»
**11.00** д/ф **«Три лица Каталонии». Ч. 2**
**12.00** Званый ужин
**13.00** х/ф **«Лепрекон 4»**
**16.00, 19.00** т/с **«Эхо из прошлого»**
**17.00** «В час пик»
**18.00** Нарушители порядка
**21.00** «Чрезвычайные истории»: «Многодетные нищие»
**22.00** Вечер с Тиграном Кеосаяном
**22.30** «24». Итоговый выпуск с Михаилом Куренным
**23.00** Актуальное чтиво
**23.15** х/ф **«Взрыв!»**
**01.00** х/ф **«Карнозавр»**

## НОСТАЛЬГИЯ

**07.00, 14.45** «Ералаш»
**07.15** х/ф **«Однофамилец» 2 с.**
**08.30, 04.30** д/ф **«Парафраз»**
**09.00,** «Концерт Клавдии Шульженко к 70-летию со дня рождения» 1976
**10.00** «Голубой огонек»
**11.00** «Назад в СССР»
**12.15** «Следствие ведут ЗнаToКи». «Шантаж» 1 с.
**13.45** «Концерт Клавдии Шульженко к 70-летию со дня рождения» 1976
**15.00, 20.00** «Время»
**16.00** «Рождённые в СССР»
**17.15** «Следствие ведут ЗнаToКи». «Шантаж» 2 с.
**18.45** х/ф **«Транзит» 1 с.**
**19.45** «Спокойной ночи, малыши!»
**21.00** «Рождённые в СССР» Прямой эфир
**22.15** х/ф **«Однофамилец» 1 с.**
**23.30** «Встреча с Дмитрием Волкогоновым в «Останкино»
**01.15** «Музыка и мы»

## СУСПІЛЬНІ КАНАЛИ

### TVCI

07.20 «Настроение»
09.30 События
09.45 «Энциклопедия». Ромул Августул
09.50 «Московские иностранцы»
10.20 «История государства Российского»
10.30 События
10.45 х/ф **«Квартет Гварнери»**
12.20 т/с **«Ангел-хранитель»**
13.05 «Московский Кремль»
13.30 События
13.45 «В центре событий» с А. Прохоровой
14.35 «Москва и мир»
14.50 т/с **«Звезда эпохи»**
15.40 «Энциклопедия». Ромул Августул
15.50 «Фабрика мысли». Идея для России
16.30 События
16.50 т/с **«Одно дело на двоих»**
17.40 Новое «Времечко»
18.25 т/с **«Роксолана»**
19.30 «Резонанс»
19.50 События
20.05 т/с **«Ангел-хранитель»**
20.50 «Скандальная жизнь» с Ольгой Б
21.25 «Репортер»»
21.40 т/с **«Звезда эпохи»**
22.35 «Охотники за нацистами». Фильм 1
23.15 Новое «Времечко»
00.00 Детективные истории
00.30 События
00.55 «Петровка, 38»
01.10 т/с **«Порода», 1 , 2 с.**
02.45 т/с **«Одно дело на двоих»**
03.40 т/с **«Ангел-хранитель»**
04.25 «Московские иностранцы»
04.50 т/с **«Роксолана»**
05.50 «Обыкновенное чудо. Телевидение в лицах». Фильм 2
06.30 т/с **«Городской романс»**

### RTVI

06.00 «Сейчас в мире»
06.30 «М/ф
07.00 «Сейчас в России», «Особое мнение», «Экономические новости»
08.00 «Вечерние новости из Америки», «Особое мнение»
09.00 «Новости»
09.05 т/с **«Замарашка», 4 с.**
10.00 «Новости»
10.05 т/с **«Кровавый круг», 4 с.**
11.00 «Новости»
11.05 т/с **«Сыщики - 2. Тайна осеннего леса», 11 с.**
12.00 «Новости»
12.05 «Ищем выход»
13.00 «Новости»
13.05 х/ф **«Опыт бреда любовного очарования»**
14.00 «Новости»
14.05 х/ф **«Опыт бреда любовного очарования»**
15.00 «Новости»
15.12 т/с **«Замарашка», 5 с.**
16.00 «Новости»
16.05 «Особое мнение»
16.40 «Музыка на канале»
17.00 «Новости»
17.05 т/с **«Жизнь продолжается», 109 с.**
18.00 «Сейчас в России», «Особое мнение»
19.00 «Новости»
19.05 «Клинч»
20.00 «Новости»
20.05 т/с **«Кровавый круг», 5 с.**
21.00 «Новости»
21.05 т/с **«Сыщики - 2. Ангельская пыль» (закл.с.)**
22.00 «Новости»
22.05 «Сейчас в мире», «Сейчас в России»
23.00 «Новости»
23.05 «Особое мнение»
23.40 «Музыка на канале»
00.00 «Новости»
00.05 «Сейчас в Израиле», «Один на один»,
01.00 «Новости»
01.05 «Особое мнение», «Сейчас в России»
02.00 т/с **«Замарашка», 5 с.**

## МІСЦЕВІ КАНАЛИ

### СОЮЗ-ТВ

06.00 х/ф **«Білий Клик»**
07.30 «Новини С-ТВ»
07.45 М/Ф
08.00 «Моя адреса - Соловки. Для чого перекладати Вергілія»
08.30 «Navsi100 - music»
09.00 «Золота колекція»
09.30 «Новини С-ТВ»
09.45 т/с **«Спадкоємиця»**
10.30 «Культ НаЛичности»
16.00 «Класики»
18.00 М/Ф
18.15 «Новини С-ТВ»
18.30 «Гість в студії»
19.30 «Navsi100 - music»
19.45 «Моя адреса - Соловки. Не вдарте жінку навіть квіткою»
20.00 «Велика мандрівка»
20.30 «Новини С-ТВ»
20.45 т/с **«Спадкоємиця»**
21.30 х/ф **«Секретар»**
23.00 «Золота колекція»
23.15 «Новини С-ТВ»
23.30 «Гість в студії»
00.30 Х/Ф

### ЖИТОМИР

07.35 «Рідна школа»
08.00 «Україна: час місцевий»
10.00 м/ф **«Для вас, малята»**
10.10 т/с **«Острів любові» ф. 3. «Природа»**
11.15 Д/с «Гео Юніор», 7 с.
11.40 «Ми-українці». «Пісня долю вишила» ч. 4, 5
13.10 «Крапляндія»
13.30 «Екомед»
14.15 Д/с «Гео Юніор», 8 с.
14.40 «Міста твої, Житомирщино»
14.45 «Олвіта-буд»
16.05, 19.45, 23.00 «Новини Житомирщини»
17.00 «Україна: час місцевий»
19.25 «Олвіта-буд»
19.30 «Кодекс»
20.30 «Час країни»
21.15 т/с **«Острів любові» ф. 4**
22.25 «Джерела натхнення». Михайло Гаврилюк
23.25 «Ми-українці»
00.45 «Кодекс»

# ЕФІРНІ КАНАЛИ

## ICTV

**19.25 Надзвичайні новини**

**06.00** Факти **06.15** Ділові факти **06.30** 300 сек/год **06.35** м/ф **«Сучасне Роккове життя» 07.00** т/с **«Леся+Рома» 07.45** Факти. Ранок **07.50** Ділові факти **08.00** Погода **08.05** Каламбур **08.35** 300 сек/год **08.45** Факти. Ранок

**09.05** т/с **«Опери. Хроніки вбивчого відділу-2»**
**10.15** т/с **«Леся+Рома»**
**10.55** Галілео
**11.30** т/с **«Таємниці слідства-7»**
**12.30** Каламбур
**12.45** Факти. День
**13.00** т/с **«Десяте королівство»**
**13.55** т/с **«Вулиці розбитих ліхтарів-8»**
**15.00** т/с **«Морські дияволи»**
**16.00** Галілео
**16.35** т/с **«Таємниці слідства-7»**
**17.35** т/с **«Опери. Хроніки вбивчого відділу-2»**
**18.45** Факти. Вечір
**19.15** Спорт
**19.25** Надзвичайні новини з Костянтином Стогнієм
**19.45** Максимум щодня
**20.00** т/с **«Вулиці розбитих ліхтарів-8»**
**21.00** т/с **«Морські дияволи»**
**22.00** т/с **«Загублені-3»**
**23.00** х/ф **«Мистецтво війни»** ▲
**01.25** Факти. Підсумок дня
**01.40** Спорт
**01.50** Погода
**01.55** «Дзвінок фортуни». Інтерактив
**03.25** Факти

## НОВИЙ КАНАЛ

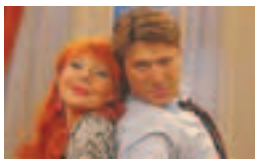

**18.00 Т/с "Щасливі разом"**

**05.25** т/с **«Без сліду - 4» 06.10** т/с **«Ксена - принцеса-воїн» 06.50** «Підйом» **06.55** м/с **«Бетмен» 07.20** Погода **07.25** «Підйом» **07.35** м/с **«Том і Джеррі» 07.50** «Підйом» **08.00** т/с **«Як сказав Джим» 08.20** «Підйом»

**08.50** м/с **«Том і Джеррі»**
**08.55** «Підйом»
**09.05** х/ф **«Президент і його онука»**
**11.15** т/с **«Смальков. Подвійний шантаж»**
**12.15** т/с **«Відчайдушні домогосподарки-3»**
**13.30** Репортер
**13.35** м/с **«Ульотні сновиди»**
**13.55** м/с **«Злюки бобри»**
**14.15** т/с **«Ліззі МакГуайр»**
**14.40** Обшук і побачення
**15.10** т/с **«Кадети»**
**17.05** т/с **«Відчайдушні домогосподарки-3»**
**18.00** т/с **«Щасливі разом»**
**19.00** Репортер
**19.15** Спортрепортер
**19.20** Погода
**19.25** т/с **«Кадети»**
**21.20** т/с **«Щасливі разом»**
**22.20** х/ф **«Майор Пейн»**
**00.15** TV-таблоїд
**00.50** Репортер
**01.20** х/ф **«З перцем»** ■
**02.55** Студія «Зона ночі»
**03.00** Невідома Україна
**03.55** Студія «Зона ночі»
**04.00** Земці
**04.15** Чи повернеться лікар?
**04.30** Благодійна медицина
**04.40** Студія «Зона ночі»

## НТН

**17.25 Т/с "Тайга. Курс виживання"**

**07.00** «Маски-шоу» **07.30** Вчасно **07.40** Бізнес-новини «Ціна питання» **07.50** Погода **08.00** Свідок **08.25** Погода **08.30** Вчасно **08.40** Бізнес-новини «Ціна питання» **08.55** Д/с «За лаштунками війни»

**09.35** х/ф **«Загін спеціального призначення», 2 с.** ●
**11.15** д/ф **«Мемуари XX ст. Микоян»**
**12.15** х/ф **«Вперше заміжня»** ●
**14.35** х/ф **«Батальйони просять вогню», 2 с.** ●
**16.20** «Маски-шоу»
**17.00** Вчасно
**17.25** т/с **«Тайга. Курс виживання», 5 с.**
**18.30** Свідок
**18.55** Погода
**19.00** Вчасно
**19.30** х/ф **«Надзвуковий»**
**21.40** Свідок
**22.00** т/с **«CSI: Маямі»** ▲
**23.00** Вчасно підсумки
**23.20** Бізнес-новини «Ціна питання»
**23.30** т/с **«Тайга. Курс виживання», 6 с.**
**00.35** Вчасно. Дайджест
**00.40** Свідок
**01.05** т/с **«CSI: Маямі»** ▲
**01.55** «Речовий доказ»
**03.00** «Маски-шоу»
**04.00** Іноземці
**04.30** «Наші»
**05.20** «Особистий погляд»

## ТЕТ

**18.30 "Ціна кохання"**

**06.30** «Дивись!» **07.00** Ранковий мультик **07.30** «Дом-2» **08.30** м/с **«Закинуті в Космос» 09.00** «Дивись, хто прийшов!» **09.30** «Звана вечеря» **10.30** т/с **«Числа»** ● **11.30** «Дивись!» **12.00** «Ціна кохання»

**13.00** «Веселі мелодії»
**14.30** м/с **«Блінкі Білл», 64 с.**
**15.00** м/с **«Казки Андерсена», 26 с.**
**15.30** м/с **«Нові пригоди Черепашок-ніндзя»**
**16.00** т/с **«Сто добрих вчинків Едді Макдауда» 1 с.** ●
**16.30** «Єралаш»
**17.00** «Дом-2»
**18.00** «Зоряні оселі»
**18.30** «Ціна кохання»
**19.30** «Дом-2»
**20.30** «Вечірній мультик»
**21.00** «Звана вечеря»
**22.00** «Вікна»
**23.00** «Дивись!»
**23.30** «Дом-2». Спецвипуск
**00.00** «Дивись, хто прийшов!»
**00.30** «Зоряні оселі»
**01.00** Сім новин
**01.15** Сьоме небо
**01.30** «7 VJ»
**02.00** Сім новин
**02.15** Сьоме небо
**02.30** «7 VJ»
**03.00** Сім новин
**03.15** Сьоме небо
**03.30** «7 VJ»
**04.00** Сім новин
**04.15** Сьоме небо
**04.30** «7 VJ»

## 5 КАНАЛ

**15.20 "Арсенал"**

**06.10, 18.50, 23.50** «Київський час» **06.15, 07.10, 08.10, 22.45, 23.35, 00.15, 05.15** «Час спорту» **06.25, 07.45, 11.20, 14.20, 17.50, 23.45, 03.55** «Погода в Україні» **06.30, 08.30, 01.15** «Час-Тайм»

**07.00, 07.30, 08.00, 09.00, 10.00, 11.00, 12.00, 13.00, 14.00, 15.00, 16.00, 17.00, 18.00, 20.30, 23.00, 00.00, 01.30, 04.00, 05.00** «Час новин»
**07.40, 08.45, 22.10, 23.25** «Бізнес-час»
**07.50** «Автопілот-новини»
**08.25, 00.30, 01.25** «Огляд преси»
**09.30, 10.30, 11.30, 12.30** «Прес-конференції у прямому ефірі»
**13.30, 14.30** «5 елемент»
**15.20** «Арсенал»
**16.30** «Не перший погляд»
**17.20** «Чорний квадрат з Ю. Криловою»
**18.25, 01.45, 04.15** «Час економіки»
**19.00, 22.00** «Час новин» (рос.)
**19.15, 02.00** Аналітичний щоденник «Re:акція»
**21.00, 03.30** «Час інтерв'ю»
**21.25, 03.00, 05.30** «Час: важливо»
**22.25, 04.30** «Особливо небезпечно»
**00.35** «Коктейль»

# ФІЛЬМОВІ, ІНФОРМАЦІЙНО-РОЗВАЖАЛЬНІ КАНАЛИ

## ENTER-ФІЛЬМ

**06.00** «Саундтреки»
**06.50** «SMS-голосування»
**07.10** х/ф **«Суворов»**
**09.15** х/ф **«5 новин про кіно»**
**09.45** «Витрина-ТБ»
**10.15** х/ф **«Остання ніч Шахерезади»**
**11.55** «SMS-голосування»
**12.25** «Витрина-ТБ»
**13.05** х/ф **«Сяюча молодь»**
**15.15** «Витрина-ТБ»
**15.45** «Фестивальне кіно»
**16.05** х/ф **«Тридцятого знищити»**
**18.30** «SMS-голосування»
**19.00** х/ф **«Водій»**
**21.05** х/ф **«5 новин про кіно»**
**21.30** х/ф **«Сестрички Бенгер»**
**23.30** «Фестивальне кіно»
**23.50** х/ф **«Божевілля 13»**
**01.15** х/ф **«Говорити легко»**
**02.40** х/ф **«Дік Трейсі зустрічається з Жахливим»**
**04.00** х/ф **«Наречений носив шпори»**

## НАШЕ КИНО

**09.00** «Нашествие»
**10.40** «Ни богу, ни черту»
**11.00** «И снова утро»
**12.25** «Начальник»
**13.05** «Огни»
**14.35** «Детская площадка»
**16.00** «Петербургская ночь»
**17.45** «Всего одна жизнь»
**19.20** **«Счастливо оставаться!»** Фехтовальщица Мария узнав что тренер склоняет к сожительству девочек из ее команды решает открыто выступить в защиту чести подруг но не находит поддержки. Их боязнь не поехать за границу на престижные соревнования оказывается сильнее...
**20.00** «Импровизация на тему биографии»
**21.25** «Голова Горгоны»
**23.00** «Дюма на Кавказе»
**00.15** «Тринадцать»

## TV-1000

**05.30** «Черная дыра: хроники Риддика» триллер
**07.30** «Корсиканец» боевик
**09.00** «У ковбоев принято так» боевик
**11.00** «Совершенные незнакомцы» комедия
**13.00** «Арсен Люпен»
**15.30** «Последняя из блондинок-красоток»
**17.00** **«Девчонки», комедия** Когда Каролайн и Лайза обнаруживают, что их лучшая подруга спит с Китом, они решают соблазнить его любым способом. Подругам это удается и они решают разделить Кита. Он поначалу протестует, но потом понимает, что сопротивление бесполезно...
**19.00** «Любовные письма»
**20.30** «Воин» боевик
**23.00** «Интимные незнакомцы» эротика

## TV-1000 КИНО

**06.00** «Вечерний звон»
**08.00** «Замри, умри, воскресни» драма
**10.00** «Русские братья»
**12.00** «С точки зрения ангела
**14.00** «Испанская актриса для русского министра» комедия
**16.00** **«Паспорт», комедия** Полуфантастическая, забавная история о том, как грузинский таксист случайно оказался в Израиле вместо своего родного брата по отцу. Последствия путаницы будут не слишком ...
**18.00** «Дожди в океане» драма
**19.30** «Золотой теленок» комедия
**22.00** «Трио» боевик
**00.00** «Собственная тень» драма
**02.00** «Тартюф» комедия
**04.00** «Маяк» драма

## К-1

**07.00** «Один день»
**07.30** «Своя роль: Віра Глаголєва»
**08.00** «Відкритий світ:»
**09.10** М.Задорнов. «Не дай собі засохнути»
**10.30** т/с **«Московська сага»** ●
**11.35** т/с **«Агент національної безпеки»** ●
**12.40** «Відкритий світ:»
**13.50** Д/п «Політ лелеки»
**15.00** т/с **«Московська сага»** ●
**16.00** х/ф **«Собачий бенкет»** ●
**18.00** т/с **«Штрафбат»** ▲
**19.05** «Один день. Новини»
**19.30** т/с **«Агент національної безпеки»** ●
**20.30** т/с **«Штрафбат»** ▲
**21.30** «Один день»
**22.00** «Таємне життя: Втеча з катівні ФБР»
**22.30** «Інше кіно»: «Тіло як доказ» ▲
**00.30** «Один день. Всі новини»
**00.50** **«Місто майбутнього»** ▲
**02.40** «Один день»

# ЕФІРНІ КАНАЛИ

## 1+1

**21.15 Т/с "Чемпіон"**

**06.00** т/с **«Люба, діти та завод...»** **06.30** «Сніданок з 1+1» **07.00** Дісней! «Чіп та Дейл поспішають на допомогу» **07.40** «Сніданок з 1+1» **09.00** т/с **«Повернення Мухтара - 3»** **10.00** т/с **«Моя прекрасна нянька»**

**10.30** т/с **«Серцю не накажеш»**
**11.30** т/с **«Чемпіон»**
**12.30** т/с **«Бухта Філіпа»**
**13.30** т/с **«Принцеса цирку»**
**14.30** ТСН
**14.50** «ТСН. Погода»
**14.55** т/с **«Моя прекрасна нянька»**
**15.30** т/с **«Всі жінки - відьми»**
**16.25** «Сімейні справи з Іриною Калінською»
**17.25** т/с **«Серцю не накажеш»**
**18.30** т/с **«Сила тяжіння»**
**19.30** ТСН
**20.10** «ТСН. Погода»
**20.15** т/с **«Принцеса цирку»**
**21.15** т/с **«Чемпіон»**
**22.25** т/с **«Тридцятирічні»**
**23.30** ТСН
**23.50** «Епіцентр»
**00.05** «ТСН. Проспорт»
**00.15** «Служба Розшуку Дітей»
**00.20** т/с **«Секс і місто»**
**00.55** т/с **«Клан сопрано - 6»**
**01.50** д/ф **«Подвійний портрет» у програмі «Документ»**
**02.50** ТСН
**03.10** т/с **«Поблизу дому»**
**03.55** т/с **«Повернення Мухтара - 3»**
**04.45** «Документ +»
**05.15** **«Дні нашого життя - 2»**

## ІНТЕР

**21.30 Т/с "Диверсант. Кінець війни"**

**06.00** Новини **06.10** «Гід країнами світу-2» **07.00** Новини **07.10** «Ранок з Інтером» **08.00** Новини **08.15** «Ранок з Інтером» **08.55** «Знак якості». Сир Гауда **09.55** т/с **«Зачароване кохання»** **10.55** т/с **«Вогонь кохання»**

**12.00** Новини
**12.10** т/с **«Диверсант. Кінець війни»**
**13.15** д/ф **«Життя на смітнику. Люди, яких немає»** Грязного, плохо пахнущего человека мы замечаем, когда своей персоной он начинает причинять неудобства: просит денег, заходит в общественный транспорт или еще хуже - греется в нашем подъезде. Тайная мечта каждого бездомного - вернуться назад, домой...
**14.35** т/с **«Любов як любов»**
**15.40** «Знак якості»
**16.40** т/с **«Подруга банкіра»**
**17.45** Новини
**18.00** «Ключовий момент»
**19.00** т/с **«Вогонь кохання»**
**20.00** «Подробиці»
**20.30** **«Зачароване кохання»**
**21.30** т/с **«Диверсант. Кінець війни»**
**22.30** х/ф **«Джеймс Бонд. І цілого світу мало»**
**01.15** Служба розшуку дітей
**01.20** Д/с «Війни XX століття», 18 с.

## СТБ

**20.20 "Слідство вели"**

**06.00** «Глибокі джунглі. Лісове чудовисько» **06.50** Вікна-Новини **07.00** «Бізнес+» **07.05** «Звана вечеря» **08.00** Вікна-Новини **08.10** «Бізнес+» **08.15** х/ф **«Молода дружина»** ●

**11.00** «Правила життя. Покупець помиляється двічі»
**12.00** «Паралельний світ»
**13.00** «Слідство вели» з Леонідом Каневським
**14.00** «Документальний детектив. Жнива на полі чудес»
**14.45** т/с **«Кулагін та Партнери»** ●
**15.15** т/с **«Коломбо»** ●
**17.00** «Навколо світу»
**18.00** «Вікна-Новини»
**18.10** «Звана вечеря»
**19.15** «Зіркове життя. Зоряні пари»
**20.20** «Слідство вели» з Леонідом Каневським
**21.30** т/с **«Кулагін та Партнери»** ●
**22.00** Вікна-Новини
**22.25** «Нез'ясовно, але факт»
**23.45** т/с **«Секретні матеріали»** ▲
**00.45** Вікна-спорт
**00.55** Теорія неймовірності. Віщі сни
**01.25** «Золотий сундучок»

## ТРК УКРАЇНА

**21.00 Х/ф "Легіонер"**

**06.30** Події **07.00** Спортивні події **07.05** Погода **07.20** Срібний апельсин **08.00** т/с **«Клон»** ● **09.00** т/с **«Жінка без минулого»** ● **10.00** т/с **«Рідні люди»** ● **11.00** Грошові хвилини **12.00** Щиросерде зізнання

**13.00** х/ф **«Фартовий»** ●
**15.00** т/с **«Безмовний свідок»**
**16.00** Срібний апельсин
**17.00** Події
**17.25** Критична точка
**17.40** т/с **«Безмовний свідок»**
**18.10** т/с **«Рідні люди»** ●
**19.00** Події
**19.35** Щиросерде зізнання
**20.00** **«Жінка без минулого»**
**21.00** х/ф **«Легіонер»** Профессиональный боксер Ален Лефевр по указанию босса местной мафии должен проиграть свой очередной бой. Но у Лефевра другие планы. Более того, он собирается сбежать с любовницей босса. Однако задуманное срывается и загнанный в угол беглец находит единственный способ спасения своей жизни...
**23.00** т/с **«Безмовний свідок»**
**23.30** х/ф **«Твін Пікс: крізь вогонь»** ▲
**02.00** Нічні розваги
**03.30** Події
**04.00** Спортивні події
**04.05** Погода

## УТ-1

**21.25 Діловий світ**

**06.00** Ранкова молитва **06.05** Новини **06.30** Новини **07.10** Ера бізнесу **07.15** Спорт **07.20** Погода **07.55** Православний календар **08.00** Новини **08.10** Спорт **08.15** Погода **08.20** Православний календар

**08.45** Ранкові поради
**09.00** Новини
**09.10** Аграрна країна
**09.15** Діловий світ
**09.25** Новини міжнародні
**09.50** Д/с «Дикі враження-2»
**10.25** «Світське життя»
**10.45** Служба розшуку дітей
**11.00** Новини
**11.15** Життя триває
**12.25** Д/с «Сімейні портрети тварин», 4 с.
**13.00** Новини
**13.10** В гостях у Д. Гордона
**14.05** Далі буде..
**15.00** Новини
**15.20** Індиго
**15.45** Д/с «Дикі враження-2»
**16.25** Д/с «Сімейні портрети тварин» 5 с. (закл.)
**16.55** Ситуація
**17.00** Новини міжнародні
**17.15** т/с **«Лікарня» 33-34 с.**
**18.15** Український вимір
**18.45** Новини
**18.55** Футбол. Товариський матч. Збірна України - збірна Сербії
**21.00** Новини
**21.55** Громадська варта
**22.20** «Світське життя»
**23.00** Підсумки
**23.55** д/ф **«9/11»**

# СУПУТНИКОВІ КАНАЛИ

## ОРТ

**05.00, 08.00, 11.00, 14.00, 17.00, 04.00** Новини
**05.05, 08.15** Телеканал «Добрий ранок»
**09.50** «Малахов+»
**11.20** «Модний вирок»
**12.20** «Контрольна закупівля»
**13.00** Інші новини
**13.25** «Зрозуміти. Вибачити»
**14.20** «Смак»
**15.05, 02.20** т/с **«Вогонь кохання»**
**15.55** «Федеральний суддя»
**17.20** «Детективи»
**18.00** «Нехай говорять»
**18.50, 04.05** т/с **«Агент національної безпеки»**
**20.00** Час
**20.20** т/с **«І все-таки я кохаю...»**
**21.25** «Слід»
**22.20** «Вже нестерпно вийти заміж»
**23.30** х/ф **«Агонія»**

## РТР-ПЛАНЕТА

**06.55** «Говорим без ошибок»
**07.10, 15.35** **«Своя команда»**
**07.40, 18.10** т/с **«Мачеха»**
**08.25, 20.50** х/ф **«Надежда как свидетельство жизни»**
**09.20, 02.45** «Звездные годы «Ленфильма»
**10.00, 13.00, 16.00, 19.00** Вести
**10.20, 00.30** х/ф **«Путешествие в счастливую Аравию»**
**11.50, 01.50** М/ф
**12.10, 02.00** «Загадки Андрея Рублева»
**13.20** т/с **«Гонка за счастьем»**
**14.10** т/с **«Женщина без прошлого»**
**15.00, 03.25** «Кто там...»
**16.25** Вести-спорт
**16.35, 21.45** «Суд идет»
**17.45, 22.55** «Кулагин и партнеры»
**19.50** «Исторические хроники» с Николаем Сванидзе. «1964. Суслов»
**23.25** «Вести+»
**23.45** Новости культуры

## НТВ-МИР

**05.00, 09.00, 12.00, 15.00, 18.00, 21.40** Сьогодні
**08.00** Рятувальники
**08.10** Наше все!
**09.25** «Кімната відпочинку»
**10.00** т/с **«LADY COP». «Гаряча могила»**
**11.05** Ти не повіриш!
**12.35** т/с **«Ставка на життя»**
**13.30** т/с **«Медяний місяць»**
**14.30, 21.15, 01.50** Огляд. Надзвичайна подія
**15.30** «Любити Глорію», 68 с.
**16.30** т/с **«Повернення Мухтара-2». «Евакуатор»**
**17.25** Особливо небезпечний!
**18.35, 23.50** Година суду. Справи сімейні
**19.25** т/с **«LADY COP». «Небезпечна близькість»**
**20.20** т/с **«Медяний місяць»**
**22.05** т/с **«Ставка на життя»**
**23.00** Комедійний серіал «Узяти Тарантину», 3 с.
**00.35** «Quattroruote». Програма про автомобілі

## REN-TV

**05.40, 03.20** м/с **«Крокодилы спешат на помощь»**
**06.00, 15.00** т/с **«Секретные материалы»**
**07.00** т/с **«Друзья»**
**07.30, 20.00** т/с **«Солдаты-14»**
**08.30, 11.30, 18.30** «24»
**09.00** В час пик
**10.00** «Час суда»
**11.00** д/ф **«Магический Алтай».**
**12.00** Званий ужин
**13.00** х/ф **«Взрыв!»**
**16.00, 19.00** т/с **«Эхо из прошлого»**
**17.00** «В час пик»
**18.00** Нарушители порядка
**21.00** «Детективные истории»: «Кража со взломом»
**22.00** Вечер с Тиграном Кеосаяном
**22.30** «24». Итоговый выпуск с Михаилом Куренным
**23.00** Актуальное чтиво
**23.15** к/к **«Мистификация»**
**01.30** х/ф **«Карнозавр 2»**
**04.15** Ночной муз. канал

## НОСТАЛЬГИЯ

**07.05, 09.45, 14.45, 05.45** «Ералаш»
**07.15** «Следствие ведут ЗнаToКи». «Шантаж» 1 с.
**08.45, 00.00** «Концерт Клавдии Шульженко к 70-летию со дня рождения»1976 год
**10.00, 15.00, 20.00** «Время»
**11.00, 16.00** «Рождённые в СССР» с В. Глазуновым
**12.15** «Следствие ведут ЗнаToКи». «Шантаж» 2 с.
**13.45** х/ф **Памяти М. Ульянова: «Транзит» 1 с.**
**17.15** х/ф **«В. Давыдов и Голиаф»**
**18.00** д/ф **«Радостная душа»**
**18.45** х/ф **«Транзит» 2 с.**
**19.45** «Спокойной ночи, малыши!»
**21.00** «Рождённые в СССР» с В. Глазуновым. Прямой эфир
**22.15** х/ф **«Однофамилец» 2 с.**
**23.30** д/ф **«Парафраз»**
**01.00** «Голубой огонек»

# ЕФІРНІ КАНАЛИ

## ICTV

**21.00 Т/с "Морські дияволи"**

**05.55** Служба розшуку дітей **06.00** Факти **06.15** Ділові факти **06.20** Погода **06.30** 300 сек/год **06.35** м/ф **«Сучасне Роккове життя» 07.00** т/с **«Леся+Рома» 07.45** Факти. Ранок **07.50** Ділові факти **07.55** Спорт **08.05** Каламбур

**08.40** 300 сек/год
**08.45** Факти. Ранок
**09.05** т/с **«Опери. Хроніки вбивчого відділу-2»**
**10.15** т/с **«Леся+Рома»**
**10.55** Галілео
**11.30** т/с **«Таємниці слідства-7»**
**12.30** Каламбур
**12.45** Факти. День
**13.00** т/с **«Десяте королівство»**
**13.55** т/с **«Вулиці розбитих ліхтарів-8»**
**15.00** т/с **«Морські дияволи»**
**16.00** Галілео
**16.35** т/с **«Таємниці слідства-7»**
**17.35** т/с **«Опери. Хроніки вбивчого відділу-2»**
**18.45** Факти. Вечір
**19.25** Надзвичайні новини з Костянтином Стогнієм
**19.45** Максимум щодня
**20.00** т/с **«Вулиці розбитих ліхтарів-7»**
**21.00** т/с **«Морські дияволи»**
**22.00** т/с **«Загублені-3»**
**23.00** х/ф **«Шляховий обхідник».** ▲
**00.50** Факти. Підсумок дня
**01.20** «Дзвінок фортуни». Інтерактив
**02.50** Факти

## НОВИЙ КАНАЛ

**22.15 Х/ф "Закони привабливості"**

**05.30** т/с **«Без сліду - 4» 06.10** т/с **«Ксена - принцеса-воїн» 06.50** «Підйом» **06.55** м/с **«Бетмен» 07.25** «Підйом» **07.35** м/с **«Том і Джеррі» 07.50** «Підйом» **08.00** т/с **«Як сказав Джим» 08.20** «Підйом» **08.45** Погода

**08.50** м/с **«Том і Джеррі»**
**08.55** «Підйом»
**09.05** х/ф **«Майор Пейн»**
**11.10** т/с **«Смальков. Подвійний шантаж»**
**12.10** т/с **«Відчайдушні домогосподарки-3»**
**13.30** Репортер
**13.35** м/с **«Ульотні сновиди»**
**13.55** м/с **«Злюки бобри»**
**14.15** т/с **«Ліззі МакГуайр»**
**14.40** Обшук і побачення
**15.10** т/с **«Кадети»**
**17.05** т/с **«Відчайдушні домогосподарки-3»**
**18.00** т/с **«Щасливі разом»**
**19.00** Репортер
**19.15** Спортрепортер
**19.25** т/с **«Кадети»**
**21.20** т/с **«Щасливі разом»**
**22.15** х/ф **«Закони привабливості»**
**00.05** ТV-таблоїд
**00.45** Репортер
**01.00** Спортрепортер
**01.05** Погода
**01.10** Служба розшуку дітей
**01.15** х/ф **«Правила бою»** ▲
**03.15** Студія «Зона ночі»
**03.20** Невідома Україна
**04.00** Студія «Зона ночі»
**04.05** Невідома Україна
**04.45** Студія «Зона ночі»

## НТН

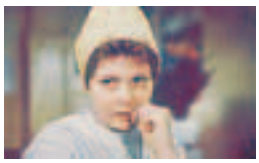

**12.15 Х/ф "Солодка жінка"**

**07.00** «Маски-шоу» **07.30** Вчасно **07.40** Бізнес-новини «Ціна питання» **07.50** Погода **08.00** Свідок **08.25** Погода **08.30** Вчасно **08.40** Бізнес-новини «Ціна питання» **08.55** Д/с «За лаштунками війни»

**09.30** х/ф **«Загін спеціального призначення», 3 с.** ●
**11.15** д/ф **«Мемуари XX ст. Хрущов проти Маленкова»**
**12.15** х/ф **«Солодка жінка»** ●
**14.40** х/ф **«Батальйони просять вогню», 3 с.** ●
**16.20** «Маски-шоу»
**17.00** Вчасно
**17.25** т/с **«Тайга. Курс виживання», 6 с.**
**18.30** Свідок
**18.55** Погода
**19.00** Вчасно
**19.30** х/ф **«Магма»**
**21.40** Свідок
**22.00** т/с **«CSI: Маямі»** ▲
**23.00** Вчасно підсумки
**23.20** Бізнес-новини «Ціна питання»
**23.30** т/с **«Тайга. Курс виживання», 7 с.**
**00.35** Вчасно. Дайджест
**00.40** Свідок
**01.05** т/с **«CSI: Маямі»** ▲
**01.50** «Речовий доказ»
**03.00** «Маски-шоу»
**03.55** Іноземці
**04.30** «Наші»
**05.20** «Особистий погляд»
**06.25** Переможний голос віруючого

## ТЕТ

**18.00 "Поліція моди"**

**06.30** «Дивись!» **07.00** Ранковий мультик **07.30** «Дом-2» **08.30** м/с **«Закинуті в Космос» 09.00** «Дивись, хто прийшов!» **09.30** «Звана вечеря» **10.30** т/с **«Числа»** ● **11.30** «Дивись!» **12.00** «Ціна кохання»

**13.00** «Веселі мелодії»
**14.30** м/с **«Блінкі Білл», 65 с.**
**15.00** м/с **«Хауді-Гауді», 1 с.**
**15.30** м/с **«Нові пригоди Черепашок-ніндзя»**
**16.00** т/с **«Сто добрих вчинків Едді Макдауда» 2 с.** ●
**16.30** «Єралаш»
**17.00** «Дом-2»
**18.00** «Поліція моди»
**18.30** «Ціна кохання»
**19.30** «Дом-2»
**20.30** Вечірній мультик
**21.00** «Звана вечеря»
**22.00** «Вікна»
**23.00** «Дивись!»
**23.30** «Дом-2». Спецвипуск
**00.00** «Дивись, хто прийшов!»
**00.30** «Поліція моди»
**01.00** Сім новин
**01.15** Сьоме небо
**01.30** «7 VJ»
**02.00** Сім новин
**02.15** Сьоме небо
**02.30** «7 VJ»
**03.00** Сім новин
**03.15** Сьоме небо
**03.30** «7 VJ»
**04.00** Сім новин
**04.15** Сьоме небо
**04.30** «7 VJ»
**05.00** Сім новин

## 5 КАНАЛ

**12.30 "Прес-конференції у прямому ефірі"**

**06.00** «Програма передач» **06.10, 18.50, 23.50** «Київський час» **06.15, 07.10, 08.10, 22.45, 23.35, 00.15** «Час спорту» **06.25, 07.45, 11.20, 14.20, 17.50, 23.45** «Погода в Україні» **06.30, 08.30, 01.15** «Час-Тайм»

**07.00, 07.30, 08.00, 09.00, 10.00, 11.00, 12.00, 13.00, 14.00, 15.00, 16.00, 17.00, 18.00, 20.30, 23.00, 00.00, 01.30, 04.00, 05.00** «Час новин»
**07.40, 08.45, 22.10, 23.25** «Бізнес-час»
**07.50** «Автопілот-новини»
**08.25, 00.30, 01.25** «Огляд преси»
**09.30, 10.30, 11.30, 12.30** Спільний проект 5 каналу та інформаційного агентства УНІАН «Прес-конференції у прямому ефірі»
**13.30, 14.30** «5 елемент»
**15.20, 16.30, 19.15, 02.00** Аналітичний щоденник «Re:акція»
**17.20** «Велика політика»
**18.25, 01.45, 04.15** «Час економіки»
**19.00, 22.00** «Час новин» (рос.)
**21.00, 03.30** «Час інтерв'ю»
**21.25, 03.00, 05.30** «Час: важливо»
**22.25, 04.30** «Арсенал»
**00.35** «Ресторанні новини»

# ФІЛЬМОВІ, ІНФОРМАЦІЙНО-РОЗВАЖАЛЬНІ КАНАЛИ

## ENTER-ФІЛЬМ

**06.00** «Саундтреки»
**07.05** «SMS-голосування»
**07.20** х/ф **«Олександр Невський»**
**09.25** х/ф **«5 новин про кіно»**
**10.00** «Витрина-ТБ»
**10.30** х/ф **«Водій»**
**12.20** «SMS-голосування»
**12.45** «Витрина-ТБ»
**13.15** х/ф **«Сестрички Бенгер»**
**15.15** «Витрина-ТБ»
**16.00** «Фестивальне кіно»
**16.30** х/ф **«Три брати». 1 ч.**
**18.30** «SMS-голосування»
**19.05** х/ф **«Три брати». 2 ч.**
**20.45** х/ф **«5 новин про кіно»**
**21.30** х/ф **«Армійський пиріг».** ▲
**23.20** Хіт-парад кіно
**23.40** х/ф **«Остання ніч Шахерезади»**
**01.20** х/ф **«Молода земля»**
**02.55** х/ф **«Молодий і невинний»**
**04.20** х/ф **«Сорочинський ярмарок»**

## НАШЕ КИНО

**09.00** «Петербургская ночь»
**10.45** «Всего одна жизнь»
**12.20** «Счастливо оставаться!
**13.00** «Импровизация на тему биографии»
**14.25** «Голова Горгоны»
**16.00** «Чаплиниана»
**17.10** **«Город зажигает огни»** Капитан Николай Митясов после ранения возвращается в разрушенный город и узнает, что его жена Шура изменила ему. Луший друг - летчик-истребитель Сергей Ерошин, потеряший в бою ногу, - занимается спекуляцией. Горечь и растерянность сменили надежду. Но...
**18.50** «Холостяки»
**19.25** «Обелиск»
**21.10** «Женитьба»
**22.50** «Плюс электрификация»
**23.00** «Журналист»

## TV-1000

**07.00** «Арсен Люпен»
**09.30** «Последняя из блондинок-красоток»
**11.00** «Девчонки» комедия
**13.00** «Заткнись и пристрели меня» драма
**14.30** «Сумрачный самурай»
**17.00** **«Клуб «Завтрак»** Пятеро школьников, не имеющих ничего общего друг с другом, в качестве наказания вынуждены целую субботу просидеть в библиотеке. В семь утра им нечего было сказать друг другу, но к четырем пополудни каждый излил душу, и они стали добрыми друзьями...
**19.00** «Меркурий в опасности» боевик
**20.50** «Преданный садовник»
**23.00** «Домработница»
**01.00** «Интимные незнакомцы» эротика

## TV-1000 КИНО

**06.00** «С точки зрения ангела
**08.00** «Испанская актриса для русского министра
**10.00** «Паспорт» комедия
**12.00** «Сын за отца» боевик
**14.00** «Виртуальный роман»
**16.00** **«Вор» драма** 1952 год, профессиональный вор Толян, представившись демобилизовавшимся офицером, знакомится в поезде с шестилетним Санькой и его мамой. Сильный и чуткий ухажер восхищает не только Катерину, но и смекалистого мальчугана, для которого он становится другом, кумиром и отцом...
**18.00** «Собственная тень»
**20.00** «Тартюф» комедия
**22.00** «Маяк» драма
**00.00** «Рокнролл для принцесс» мелодрама

## К-1

**07.00** «Один день»
**07.30** «Телеформат: Гра у КВН»
**08.10** «Відкритий світ:»
**09.20** Д/п «Політ лелеки»
**10.30** т/с **«Московська сага»** ●
**11.35** т/с **«Агент національної безпеки»** ●
**12.40** «Таємне життя:»
**13.10** «Відкритий світ:»
**14.15** Д/п «Черепахи в морі Целебес»
**15.10** т/с **«Московська сага»** ●
**16.10** х/ф **«Озброєний і дуже небезпечний»** ●
**18.10** т/с **«Штрафбат»** ▲
**19.10** «Один день. Новини»
**19.30** т/с **«Агент національної безпеки»** ●
**20.30** т/с **«Штрафбат»** ▲
**21.30** «Один день»
**22.00** «Таємне життя:»
**22.30** «Інше кіно»: «Агент Коді Бенкс» ●
**00.30** «Один день. Всі новини
**00.50** М.Задорнов. «Не дай собі засохнути»

## СУСПІЛЬНІ КАНАЛИ

### TVCI

**07.20** «Настроение»
**09.30** События
**09.45** «Энциклопедия». Гней Помпей
**09.50** «21 кабинет»
**10.20** «История государства Российского»
**10.30** События
**10.45** т/с **«Золото Трои», 7 , 8 с.**
**12.05** д/ф **«Смолянки»**
**12.15** т/с **«Ангел-хранитель»**
**13.00** Детективные истории
**13.30** События
**13.45** «Народ хочет знать»
**14.35** «День аиста»
**14.50** т/с **«Звезда эпохи»**
**15.50** х/ф **«Опасный гость у ног королевы»**
**16.30** События
**16.50** т/с **«Одно дело на двоих»**
**17.45** Новое «Времечко»
**18.30** т/с **«Роксолана»**
**19.30** События
**20.00** «История государства Российского»
**20.05** т/с **«Ангел-хранитель»**
**20.50** Лицом к городу
**21.40** т/с **«Звезда эпохи»**
**22.35** «Жизнь и судьба артиста М. Ульянова»
**23.15** Новое «Времечко»
**00.00** д/ф **«Кража на память» из цикла «Доказательства вины»**
**00.30** События
**00.55** «Петровка, 38»
**01.10** т/с **«Порода», 3 , 4 с.**
**02.50** т/с **«Одно дело на двоих»**
**03.40** т/с **«Ангел-хранитель»**
**04.25** «Наша музыка»
**04.50** т/с **«Роксолана»**
**05.50** д/ф **«Поздняя любовь»**
**06.30** т/с **«Городской романс»**

### RTVI

**06.00** «Сейчас в мире»
**06.30** «М/ф
**07.00** «Сейчас в России», «Особое мнение»,
**08.00** «Вечерние новости из Америки», «Особое мнение»
**09.00** «Новости»
**09.05** т/с **«Замарашка», 5 с.**
**10.00** «Новости»
**10.05** т/с **«Кровавый круг», 5 с.**
**11.00** «Новости»
**11.05** т/с **«Сыщики - 2. Ангельская пыль» (закл.с.)**
**12.00** «Новости»
**12.05** «Жизнь среди дикой природы»
**12.34** «Визави» А.Баратта. Гость программы - А.Ведищева, ч. 2
**13.00** «Новости»
**13.05** х/ф **«Подружка моя»**
**14.00** «Новости»
**14.05** х/ф **«Подружка моя»**
**14.40** «Музыка на канале»
**15.05** т/с **«Замарашка», 6 с.**
**16.00** «Новости»
**16.05** «Особое мнение»
**16.40** «Музыка на канале»
**17.00** «Новости»
**17.05** т/с **«Жизнь продолжается», 110 с.**
**18.00** «Сейчас в России», «Особое мнение»
**19.00** «Новости»
**19.05** «Выхода нет»
**20.00** «Новости»
**20.05** т/с **«Кровавый круг», 6 с.**
**21.00** «Новости»
**21.05** т/с **«Сыщики - 3. Я убил свою жену»**
**22.00** «Новости»
**22.05** «Сейчас в мире», «Сейчас в России»
**23.00** «Новости»
**23.05** «Особое мнение»
**23.40** «Музыка на канале»
**00.00** «Новости»
**00.05** «Сейчас в Израиле», «Один на один»
**01.00** «Новости»
**01.05** «Особое мнение», «Сейчас в России»
**02.00** т/с **«Замарашка», 6 с.**

## МІСЦЕВІ КАНАЛИ

### СОЮЗ-ТВ

**06.00** х/ф **«Секретар»**
**07.30** «Новини С-ТВ»
**07.45** М/Ф
**08.00** «Гість в студії»
**09.00** «Моя адреса - Соловки. Не вдарте жінку навіть квіткою»
**09.15** М/Ф
**09.30, 18.15** «Новини С-ТВ»
**09.45** т/с **«Спадкоємиця»**
**10.30** «Культ НаЛичности»
**16.00** «Класики»
**18.00** М/Ф
**18.30, 00.00** «Житомирська правда»
**19.30** «Музей Ханенків»
**19.50, 23.00** «Navsi100 - music»
**20.00** «Енциклопедія таємниць»
**20.30** «Новини С-ТВ»
**20.45** т/с **«Спадкоємиця»**
**21.30** х/ф **«Тінь велетня»**
**23.00** «Navsi100 - music»
**23.15** «Новини С-ТВ»
**23.30** «Золота колекція»
**01.00** Х/Ф

### ЖИТОМИР

**07.35** «Пізнаємо світ разом»
**10.00** м/ф **«Для вас, малята»**
**10.10** х/ф **«Азимут дозвілля». «На чужому святі»**
**12.10** «Червона калина»
**13.10** «Країна «Далібудія»
**13.30** «Позиція»
**13.50, 16.05, 19.45, 23.00** «Новини Житомирщини»
**14.15** Д/с «Гео Юніор», 9 с.
**14.40** «Пізнаємо світ разом»
**16.30** «Переможний голос віруючого»
**17.00** «Ми-українці». «Пісня долю вишила» ч. 4, 5
**18.30** «Поговоримо щиро»
**19.10** «Позиція»
**19.30** «Райфайзен-банк»-»Аваль» сьогодні
**20.30** «Час країни»
**21.05** Служба розшуку дітей
**21.10** «Довіра»
**21.15** т/с **«Острів любові» ф. 5**
**22.25** «Леся Дичко. Швейцарські фрески»
**23.40** х/ф **«Таємниця золотої гори»**

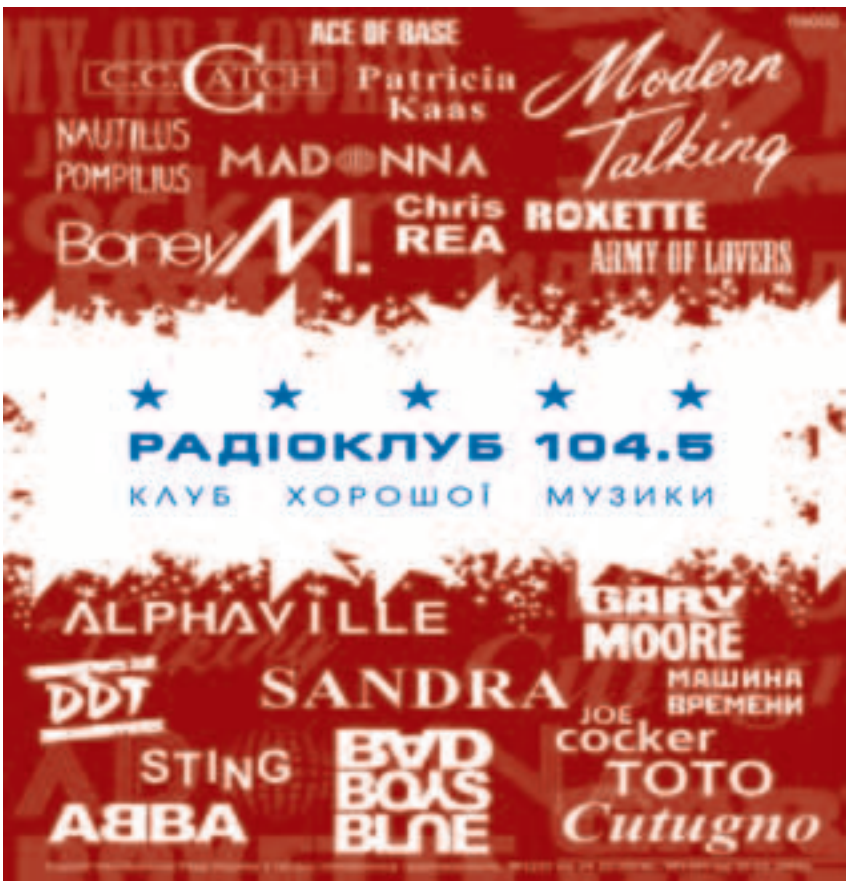

# ЕФІРНІ КАНАЛИ

## 1+1

**18.25 Т/с "Серцю не накажеш"**

**06.00** т/с **«Люба, діти та завод...»** **06.30** «Сніданок з 1+1» **07.00** Дісней! «Чіп та Дейл поспішають на допомогу» **07.40** «Сніданок з 1+1» **09.00** т/с **«Повернення Мухтара - 3» 10.00** т/с **«Моя прекрасна нянька»**

**10.30** т/с **«Серцю не накажеш»**
**11.30** т/с **«Чемпіон»**
**12.30** т/с **«Бухта Філіпа»**
**13.30** т/с **«Принцеса цирку»**
**14.30** ТСН
**14.55** т/с **«Моя прекрасна нянька»**
**15.30** т/с **«Всі жінки - відьми»**
**16.25** «Сімейні справи з Іриною Калінською»
**17.25** т/с **«Серцю не накажеш»**
**18.30** т/с **«Сила тяжіння»**
**19.30** ТСН
**20.15** т/с **«Принцеса цирку»**
**21.10** т/с **«Чемпіон»**
**22.20** Програма А.Безулик «Я так думаю»
**23.30** ТСН
**23.50** «Епіцентр»
**00.15** «Служба Розшуку Дітей»
**00.20** т/с **«Секс і місто»**
**00.55** т/с **«Клан сопрано - 6»**
**01.50** д/ф **«Подвійний портрет» у програмі «Документ»**
**02.45** ТСН
**03.05** т/с **«Поблизу дому»**
**03.50** Програма А.Безулик «Я так думаю»
**04.45** «Документ +»
**05.15** **«Дні нашого життя - 2»**
**05.55** «Служба Розшуку Дітей»

## ІНТЕР

**18.55 Т/с "Вогонь кохання"**

**06.00** Новини **06.10** «Гід країнами світу-2» **07.00** Новини **07.10** «Ранок з Інтером» **08.00** Новини **08.15** «Ранок з Інтером» **08.55** «Знак якості». **09.55** т/с **«Зачароване кохання» 10.55** т/с **«Вогонь кохання»**

**12.00** Новини
**12.10** т/с **«Диверсант. Кінець війни»**
**13.15** д/ф **«Ліліпути проти великого світу»**
Они вызывают двоякое чувство - умиления и нездорового любопытства. Кто они - так и не выросшие взрослые или вмиг состарившиеся дети? Мы называем их лилипутами или карликами, даже не подозревая, что этими прозвищами наносим им большую обиду...
**14.35** т/с **«Любов як любов»**
**15.40** «Знак якості»
**16.40** т/с **«Подруга банкіра»**
**17.45** Новини
**18.00** «Ключовий момент»
**19.00** т/с **«Вогонь кохання»**
**20.00** «Подробиці»
**20.30** **«Зачароване кохання»**
**21.30** т/с **«Диверсант. Кінець війни»**
**22.30** х/ф **«Джеймс Бонд. Умри, але не зараз»**
**01.20** Телевізійна служба розшуку дітей
**01.25** «Війни XX століття»

## СТБ

**19.15 "Моя правда. Леонід Якубович"**

**06.05** Лос-Анджелес, 10 000 років до Різдва **07.00** «Бізнес+» **07.05** «Звана вечеря» **08.00** Вікна-Новини **08.10** «Бізнес+» **08.15** х/ф **«Шкільний вальс»** ● **10.55** «Зіркове життя. Зоряні пари»

**11.55** «Нез'ясовно, але факт»
**12.50** «Слідство вели»...
**13.50** «Документальний детектив. Сповідь злодія»
**14.15** «Документальний детектив. Переступити межу»
**14.45** **«Кулагін та Партнери»**
**15.15** т/с **«Коломбо»** ●
**17.00** «Навколо світу»
**18.00** «Вікна-Новини»
**18.10** «Звана вечеря»
**19.15** **«Моя правда. Леонід Якубович»**
Ему ежедневно посылают сотни писем с кроссвордами, пожеланиями, личными просьбами, с объяснениями в любви. Люди собирают средства целыми селами, чтобы приехать к Леониду Якубовичу и подарить ему копчение-соление, национальную, профессиональную одежду...
**20.20** «Слідство вели»...
**21.30** **«Кулагін та Партнери»**
**22.00** Вікна-Новини
**22.25** «Паралельний світ»
**23.45** т/с **«Секретні матеріали»**

## ТРК УКРАЇНА

**17.25 Критична точка**

**06.30** Події **07.00** Спортивні події **07.05** Погода **07.20** Срібний апельсин **08.00** т/с **«Клон»** ● **09.00** т/с **«Жінка без минулого»** ● **10.00** т/с **«Рідні люди»** ● **11.00** Грошові хвилини **12.00** Щиросерде зізнання

**13.00** х/ф **«Талановитий містер Ріплі»** ●
**15.30** т/с **«Безмовний свідок»**
**16.00** Срібний апельсин
**17.00, 19.00** Події
**17.40** т/с **«Безмовний свідок»**
**18.10** т/с **«Рідні люди»** ●
**19.35** Щиросерде зізнання
**20.00** **«Жінка без минулого»**
**21.00** **Лихі 90-ті**
Каждый выпуск программы будет посвящен громким делам и скандальным событиям последнего десятилетия XX века. Ведущая программы - Анастасия Мельникова - в рамках собственных расследований побывает на местах событий и в ролях их непосредственных участников, на собственном примере вспомнит, как же это было, и с головой окунет зрителя в атмосферу тех лет
**22.00** Ток-шоу «Дуель»
**23.20** Рикошет
**23.40** т/с **«Безмовний свідок»**
**00.00** х/ф **«Легіонер»** ▲

## УТ-1

**19.15 Точка зору**

**06.00** Ранкова молитва **06.05** Новини **06.30** Новини **06.35** Спорт **06.40** Погода **07.00** Новини **07.10** Ера бізнесу **07.15** Спорт **07.20** Погода **07.40** Ера якості **07.55** Православний календар **08.00** Новини

**08.45** Ранкові поради
**09.00, 11.00, 13.00** Новини
**09.50** Д/с «Дикі враження-2»
**10.25** «Світське життя»
**10.45** Служба розшуку дітей
**11.15** Життя триває
**12.25** Д/с «Сімейні портрети тварин» 5 с. (закл.)
**13.10** Книга.ua
**14.05** Хай щастить
**14.55** Ситуація
**15.00, 17.00, 19.00, 21.00** Новини
**15.20** Індиго
**15.45** Д/с «Дикі враження-2»
**16.25** Д/с «Жартівлива історія», 1 с.
**16.55** Ситуація
**17.20** д/ф **До міжнародного дня театру. «Граю, літаю, живу... А.Роговцева»**
**18.20** Український вимір
**18.55** Ситуація
**19.15** Точка зору
**20.00** т/с **«Лікарня» 35-36 с.**
**21.00** Новини
**22.00** 12 подвигів спецназу. «Свій серед чужих»
**22.30** «Світське життя»
**23.00** Підсумки
**23.45** Абетка для батьків
**23.55** д/ф **«Повінь на Сожене»**

# СУПУТНИКОВІ КАНАЛИ

## ОРТ

**05.00, 08.00, 11.00, 14.00, 17.00, 04.00** Новини
**05.05, 08.15** Телеканал «Добрий ранок»
**09.50** «Малахов+»
**11.20, 03.05** «Модний вирок»
**12.20** «Контрольна закупівля»
**13.00** Інші новини
**13.25** «Зрозуміти. Вибачити»
**14.20** «Смак»
**15.05, 02.20** т/с **«Вогонь кохання»**
**15.55** «Федеральний суддя»
**17.20** «Детективи»
**18.00** «Нехай говорять»
**18.50, 04.05** т/с **«Агент національної безпеки»**
**20.00** Час
**20.30** Ю.Гагарін. «Останні 24 години»
**21.25, 00.00** х/ф **«Приборкування вогню»**
**23.45** Нічні новини
**01.05** «Добраніч»

## РТР-ПЛАНЕТА

**06.55** «Говорим без ошибок»
**07.10, 15.35** **«Своя команда»**
**07.40, 18.10** т/с **«Мачеха»**
**08.25, 21.00** х/ф **«Надежда как свидетельство жизни»**
**09.20, 02.45** «Черные дыры. Белые пятна»
**10.00, 13.00, 16.00, 19.00** Вести
**10.20, 00.35** к/к **«Бабник-2»**
**11.40** м/ф **«Каменный цветок»**
**12.10, 02.00** «Умереть красивой. Ирина Метлицкая»
**13.20** т/с **«Гонка за счастьем»**
**14.10** т/с **«Женщина без прошлого»**
**15.00, 03.25** «БлокНОТ»
**16.25** Вести-спорт
**16.35, 21.50** «Суд идет»
**17.45, 23.10** «Кулагин и партнеры»
**19.50** «Пятая студия» с Сергеем Брилевым
**20.30** «Ревизор»
**23.35** «Вести+»
**23.50** Новости культуры
**00.10** «Ночной полет»

## НТВ-МИР

**05.00, 09.00, 12.00, 15.00, 18.00, 21.40** Сьогодні
**05.10** Сьогодні вранці
**08.00** «Їхні вдачі».
**08.10** Наше все!
**09.25** Боротьба за власність
**10.00** т/с **«LADY COP». «Небезпечна близькість»**
**11.00** «Нез'ясовно, але факт». «Магія влади»
**12.35** т/с **«Ставка на життя»**
**13.30** т/с **«Медяний місяць»**
**14.30, 21.15, 01.40** Огляд. Надзвичайна подія
**15.30** «Любити Глорію», 69 с.
**16.30** т/с **«Повернення Мухтара-2». «Собака.Ru»**
**17.25** «Один день. Нова версія»
**18.35, 00.10** Година суду
**19.25** т/с **«LADY COP». «Невидимий ворог»**
**20.20** т/с **«Медяний місяць»**
**22.05** «До бар'єру!» Ток-шоу
**23.20** Комедійний серіал «Узяти Тарантину», 4 с.
**00.55** «Любити Глорію», 69 с.

## REN-TV

**05.40, 02.35** м/с **«Крокодилы спешат на помощь»**
**06.00, 15.00** т/с **«Секретные материалы»**
**07.00** т/с **«Друзья»**
**07.30, 20.00** т/с **«Солдаты-14»**
**08.30, 11.30, 18.30** «24»
**09.00** В час пик
**10.00** «Час суда»
**11.00** д/ф **«Магический Алтай»**
**12.00** Званый ужин
**13.00** к/к **«Мистификация»**
**16.00** т/с **«Эхо из прошлого»**
**17.00** «В час пик»
**18.00** Нарушители порядка
**19.00** т/с **«Эхо из прошлого». (Закл)**
**21.00** «Секретные истории»: «Охота за царским золотом»
**22.00** Вечер с Т. Кеосаяном
**22.30** «24». Итоговый выпуск с Михаилом Куренным
**23.00** Актуальное чтиво
**23.15** х/ф **«Секта»**
**01.00** х/ф **«Карнозавр 3»**
**03.30** Ночной муз. канал

## НОСТАЛЬГИЯ

**06.00, 10.00, 15.00, 20.00, 01.00** «Время»
**07.00, 09.45, 14.45, 05.45** «Ералаш»
**07.15, 03.15** «Следствие ведут ЗнаТоКи». «Шантаж» 2 с.
**08.45, 04.45** х/ф **«Транзит» 1 с.**
**11.00, 16.00, 02.00** «Рождённые в СССР» с В. Глазуновым
**12.15** **«В. Давыдов и Голиаф»**
**13.00** д/ф **«Радостная душа»**
**13.45** х/ф **«Транзит» 2 с.**
**17.15** «Утренняя почта» 1983
**17.45** **«Афганский дневник»**
**18.50** д/ф **«Юрий Гагарин»**
**19.45, 00.45** «Спокойной ночи, малыши!»
**21.00** «Рождённые в СССР» Прямой эфир
**22.15** «Следствие ведут ЗнаToKи». «Шантаж» 1 с. Телеспектакль
**23.45** «Концерт Клавдии Шульженко к 70-летию со дня рождения» 1976

## СУСПІЛЬНІ КАНАЛИ

### TVCI

07.20 «Настроение»
09.30 События
09.45 «Энциклопедия». Малюта Скуратов
09.50 «Наша музыка»
10.20 «История государства Российского»
10.30 События
10.45 х/ф **«Пароль знали двое»**
12.05 д/ф **«Последний день Помпеи»**
12.15 т/с **«Ангел-хранитель»**
13.00 д/ф **«Кража на память» из цикла «Доказательства вины»**
13.30 События
13.45 «Скандальная жизнь» с Ольгой Б. Сам себе ЖЭК
14.20 «Марш-бросок»
14.50 т/с **«Звезда эпохи»**
15.40 «Энциклопедия». Малюта Скуратов
15.50 «Обыкновенное чудо. Телевидение в лицах». Фильм 2
16.30 События
16.50 т/с **«Одно дело на двоих»**
17.45 Новое «Времечко»
18.30 т/с **«Роксолана»**
19.30 События
20.00 «История государства Российского»
20.05 т/с **«Ангел-хранитель»**
20.50 «Момент истины»
21.25 «День аиста»
21.45 т/с **«Звезда эпохи»**
22.35 х/ф **«Марк Первый. Формула мастера»**
23.15 Новое «Времечко»
00.00 «Реальные истории»
00.30 События
00.55 «Петровка, 38»
01.10 Фильм-спектакль «...Я, Фейербах»
02.35 д/ф **«Последний день Помпеи»**
02.45 т/с **«Одно дело на двоих»**
03.40 т/с **«Ангел-хранитель»**
04.25 «Реальные истории»
04.50 т/с **«Роксолана»**
05.50 «Ничего личного»
06.30 т/с **«Городской романс»**

### RTVI

06.00 «Сейчас в мире»
06.30 «М/ф
07.00 «Сейчас в России», «Особое мнение», «Экономические новости»
08.00 «Вечерние новости из Америки», «Особое мнение»
09.00 «Новости»
09.05 т/с **«Замарашка», 6 с.**
10.00 «Новости»
10.05 т/с **«Кровавый круг», 6 с.**
11.00 «Новости»
11.05 т/с **«Сыщики - 3. Я убил свою жену»**
12.00 «Новости»
12.05 Ток-шоу «Страна и люди» Л.Мела
13.00 «Новости»
13.05 х/ф **«День гнева»**
14.00 «Новости»
14.05 х/ф **«День гнева»**
15.00 «Новости»
15.05 т/с **«Замарашка», 7 с.**
16.00 «Новости»
16.05 «Особое мнение»
16.40 «Музыка на канале»
17.00 «Новости»
17.05 т/с **«Жизнь продолжается», 111 с.**
18.00 «Сейчас в России», «Особое мнение»
19.00 «Новости»
19.05 «Народ против»
20.00 «Новости»
20.05 т/с **«Кровавый круг», 7 с.**
21.00 «Новости»
21.05 т/с **«Сыщики - 3. Долгая ночь мертвеца»**
22.00 «Новости»
22.05 «Сейчас в мире», «Сейчас в России»
23.00 «Новости»
23.05 «Особое мнение»
23.40 «Музыка на канале»
00.00 «Новости»
00.05 «Сейчас в Израиле», «Один на один», «Экономические новости»
01.05 «Особое мнение», «Сейчас в России»
02.00 т/с **«Замарашка», 7 с.**

## МІСЦЕВІ КАНАЛИ

### СОЮЗ-ТВ

06.00 х/ф **«Тінь велетня»**
07.30 «Новини С-ТВ»
07.45 «Енциклопедія таємниць»
08.10 «Музей Ханенків»
08.30 «Житомирська правда»
09.30 «Новини С-ТВ»
09.45 т/с **«Спадкоємиця»**
10.30 «Культ НаЛичности»
16.00 «Класики»
18.00 М/Ф
18.15 «Новини С-ТВ»
18.30 «Точка зору»
19.30 «Олександр Довженко. Роздуми після життя»
19.50 Navsi100 - music»
20.00 «Велика мандрівка»
20.30 «Новини С-ТВ»
20.45 т/с **«Спадкоємиця»**
21.30 х/ф **«Зачекай, моє серце»**
23.00 «Navsi100 - music»
23.15 «Новини С-ТВ»
23.30 «Золота колекція»
00.00 «Точка зору»
01.00 Х/Ф

### ЖИТОМИР

10.10 т/с **«Острів любові» ф. 5. «Киценька»**
11.15 Д/с «Гео Юніор», 9 с.
11.40 «Ми-українці». Свідки голодомору
11.45 «Тетерів»
12.15 «О, театр-ти життя»
12.40 «Школа незвичайних наук»
13.10 «Економіка: реалії,перспективи:»
13.30 «На своїй землі»
13.50, **16.05, 19.45, 23.00** «Новини Житомирщини»
14.15 Д/с «Гео Юніор», 10 с.
14.40 «Міста твої, Житомирщино». Ружин
17.00 «Ретроспектива»
17.55 «На своїй землі»
18.15 «У пошуках роботи»
19.05 «Економіка: реалії,перспективи:»
19.25 «Знайомтесь ближче»
20.30 «Час країни»
21.05 Служба розшуку дітей
21.15 т/с **«Острів любові» ф. 6. «Дияволиця»**

# ЕФІРНІ КАНАЛИ

## ICTV

**19.45 "Максимум щодня"**

**06.05** Факти **06.20** Ділові факти **06.35** 300 сек/год **06.40** м/ф **«Сучасне Роккове життя» 07.05** т/с **«Леся+Рома» 07.45** Факти. Ранок **07.50** Ділові факти **08.05** Каламбур **08.35** 300 сек/год **08.45** Факти. Ранок

**09.05** т/с **«Опери. Хроніки вбивчого відділу-2»**
**10.15** т/с **«Леся+Рома»**
**10.55** Галілео
**11.30** т/с **«Таємниці слідства-7»**
**12.35** Каламбур
**12.45** Факти. День
**13.00** т/с **«Десяте королівство»**
**13.55** т/с **«Вулиці розбитих ліхтарів-7»**
**15.00** т/с **«Морські дияволи»**
**16.00** Галілео
**16.35** т/с **«Таємниці слідства-7»**
**17.35** т/с **«Опери. Хроніки вбивчого відділу-2»**
**18.45** Факти. Вечір
**19.15** Спорт
**19.25** Надзвичайні новини з Костянтином Стогнієм
**19.45** Максимум щодня
**20.00** т/с **«Вулиці розбитих ліхтарів-7»**
**21.00** т/с **«Морські дияволи»**
**22.00** т/с **«Загублені-3»**
**23.00** х/ф **«Кривава робота»** ▲
**01.15** Факти. Підсумок дня
**01.30** Спорт
**01.40** Погода
**01.45** «Дзвінок фортуни». Інтерактив
**03.15** Факти

## НОВИЙ КАНАЛ

**22.20 Х/ф "Знайомство з батьками"**

**05.25** т/с **«Без сліду - 4» 06.10** т/с **«Ксена - принцеса-воїн» 06.50** «Підйом» **06.55** м/с **«Бетмен» 07.20** Погода **07.25** «Підйом» **07.35** м/с **«Том і Джеррі» 07.50** «Підйом» **08.00** т/с **«Як сказав Джим» 08.20** «Підйом»

**08.50** м/с **«Том і Джеррі»**
**08.55** «Підйом»
**09.05** м/с **«Том і Джеррі»**
**09.10** х/ф **«Закони привабливості»**
**11.10** т/с **«Смальков. Подвійний шантаж»**
**12.10** т/с **«Відчайдушні домогосподарки-3»**
**13.30** Репортер
**13.35** м/с **«Ульотні сновиди»**
**13.55** м/с **«Злюки бобри»**
**14.15** т/с **«Ліззі МакГуайр»**
**14.45** Обшук і побачення
**15.10** т/с **«Кадети»**
**17.05** т/с **«Відчайдушні домогосподарки-3»**
**18.00** т/с **«Щасливі разом»**
**19.00** Репортер
**19.15** Спортрепортер
**19.20** Погода
**19.25** т/с **«Кадети»**
**21.20** т/с **«Щасливі разом»**
**22.20** х/ф **«Знайомство з батьками»** ▲
**00.25** ТV-таблоїд
**01.00** Репортер
**01.15** Спортрепортер
**01.20** Погода
**01.25** х/ф **«Красунчик Джо»** ▲
**03.00** Студія «Зона ночі»
**03.05** Невідома Україна
**03.45** Студія «Зона ночі»

## НТН

**11.30 Д/ф "П'ята колона Гітлера..."**

**07.00** «Маски-шоу» **07.30** Вчасно **07.40** Бізнес-новини «Ціна питання» **07.50** Погода **08.00** Свідок **08.25** Погода **08.30** Вчасно **08.40** Бізнес-новини «Ціна питання» **08.55** Д/с «За лаштунками війни»

**09.35** х/ф **«Загін спеціального призначення», 4 с.** ●
**11.30** д/ф **«П'ята колона Гітлера. Генерал Власов»**
**12.50** х/ф **«Бажаю здоров'я, або Скажений дембель»** ●
**14.45** х/ф **«Батальйони просять вогню», 4 с.** ●
**16.20** «Маски-шоу»
**17.00** Вчасно
**17.20** т/с **«Тайга. Курс виживання», 7 с.**
**18.30** Свідок
**18.55** Погода
**19.00** Вчасно
**19.30** х/ф **«Офіцер убивчого відділу»**
**21.40** Свідок
**22.00** т/с **«CSI: Маямі»** ▲
**23.00** Вчасно підсумки
**23.20** Бізнес-новини «Ціна питання»
**23.30** т/с **«Тайга. Курс виживання», 8 с.**
**00.35** Вчасно. Дайджест
**00.40** Свідок
**01.05** т/с **«CSI: Маямі»** ▲
**01.50** «Речовий доказ»
**03.00** «Маски-шоу»
**03.55** Іноземці
**04.30** «Наші»

## ТЕТ

**21.00 "Звана вечеря"**

**06.30** «Дивись!» **07.00** Ранковий мультик **07.30** «Дом-2» **08.30** м/с **«Закинуті в Космос» 09.00** «Дивись, хто прийшов!» **09.30** «Звана вечеря» **10.30** т/с **«Числа»** ● **11.30** «Дивись!» **12.00** «Ціна кохання»

**13.00** «Веселі мелодії»
**14.30** м/с **«Блінкі Білл», 66 с.**
**15.00** м/с **«Хауді-Гауді», 2 с.**
**15.30** м/с **«Нові пригоди Черепашок-ніндзя»**
**16.00** т/с **«Сто добрих вчинків Едді Макдауда» 3 с.** ●
**16.30** «Єралаш»
**17.00** «Дом-2»
**18.00** «Ланцюги кохання»
**18.30** «Ціна кохання»
**19.30** «Дом-2»
**20.30** «Вечірній мультик»
**21.00** «Звана вечеря»
**22.00** «Вікна»
**23.00** «Дивись!»
**23.30** «Дом-2». Спецвипуск
**00.00** «Дивись, хто прийшов!»
**00.30** «Ланцюги кохання»
**01.00** Сім новин
**01.15** Сьоме небо
**01.30** «7 VJ»
**02.00** Сім новин
**02.15** Сьоме небо
**02.30** «7 VJ»
**03.00** Сім новин
**03.15** Сьоме небо
**03.30** «7 VJ»
**04.00** Сім новин
**04.15** Сьоме небо
**04.30** «7 VJ»
**05.00** Сім новин

## 5 КАНАЛ

**22.25 "Територія закону"**

**06.10, 18.50, 23.50** «Київський час» **06.15, 07.10, 08.10, 22.45, 23.35, 00.15, 05.15** «Час спорту» **06.25, 07.45, 11.20, 14.20, 17.50, 23.45, 03.55** «Погода в Україні» **06.30, 08.30, 01.15** «Час-Тайм»

**07.00, 07.30, 08.00, 09.00, 10.00, 11.00, 12.00, 13.00, 14.00, 15.00, 16.00, 17.00, 18.00, 20.30, 23.00, 00.00, 01.30, 04.00, 05.00** «Час новин»
**07.40, 08.45, 22.10, 23.25** «Бізнес-час»
**07.50** «Автопілот-новини»
**09.30, 10.30, 11.30, 12.30** Спільний проект 5 каналу та інформаційного агентства УНІАН «Прес-конференції у прямому ефірі»
**13.30, 14.30** «5 елемент»
**15.20, 16.30, 19.15, 02.00** Аналітичний щоденник «Re:акція»
**17.20** «Особливо небезпечно»
**18.25, 01.45, 04.15** «Час економіки»
**19.00, 22.00** «Час новин» (рос.)
**21.00, 03.30** «Час інтерв'ю»
**21.25, 03.00, 05.30** «Час: важливо»
**22.25, 04.30** «Територія закону»
**00.35** «Коктейль»

# ФІЛЬМОВІ, ІНФОРМАЦІЙНО-РОЗВАЖАЛЬНІ КАНАЛИ

## ENTER-ФІЛЬМ

**06.00** «Саундтреки»
**07.05** «SMS-голосування»
**07.20** х/ф **«Повітряний візник»**
**09.00** х/ф **«5 новин про кіно»**
**09.25** «Витрина-ТБ»
**09.55** х/ф **«Рин - легенда про ікону»**
**12.15** «SMS-голосування»
**12.35** «Витрина-ТБ»
**13.05** х/ф **«Три брати». 1 ч.**
**14.50** Хіт-парад кіно
**15.30** «Витрина-ТБ»
**16.20** х/ф **«Три брати». 2 ч.**
**18.00** «SMS-голосування»
**18.30** х/ф **«Людина в залізній масці»**
**20.50** х/ф **«5 новин про кіно»**
**21.30** х/ф **«Біла ворона».** ▲
**23.20** «Завтрашнє кіно»
**23.40** х/ф **«Армійський пиріг».** ▲
**01.20** х/ф **«Третій удар»**
**03.20** х/ф **«Повитий зеленню опівночі»**
**04.35** х/ф **«Пекельний будинок»**

## НАШЕ КИНО

**09.00** «Чаплиниана»
**10.10** «Город зажигает огни»
**11.50** «Холостяки»
**12.25** «Обелиск»
**14.10** «Женитьба»
**15.50** «Плюс электрификация»
**16.00** «У озера»
**17.45** «Адмирал Ушаков»
**19.35** «Сапожник и русалка»
**20.15** **«Аплодисменты, аплодисменты...»** В руки актрисы "песенно-развлекательного" жанра попадает сценарий о драматической судьбе женщины на войне, история ее любви. Она убеждена, что это ее роль. Но не так-то просто убедить в этом съемочную группу...
**21.35** «Штормовое предупреждение»
**23.00** «Миссия в Кабуле»
**00.15** «Миссия в Кабуле»

## TV-1000

**07.00** «Заткнись и пристрели меня» драма
**08.30** «Сумрачный самурай»
**11.00** «Клуб «Завтрак»
**13.00** «Американский президент» драма
**15.00** «Сказочная группа»
**17.00** **«На гребне волны»** Агент ФБР Джонни Юта выслеживает банду грабителей банков, совершающих ограбления за 90 секунд во фраках и скрываясь за масками бывших президентов США. Бандиты-спортсмены занимаются серфингом, и для того, чтобы выследить их, Джонни должен научиться плавать на доске...
**19.00** «Настоящая любовь»
**21.00** «Осиное гнездо»
**23.00** «Жаркий секс Сен-Тропе» эротика
**01.00** «Домработница»

## TV-1000 КИНО

**06.00** «Сын за отца» боевик
**08.00** «Виртуальный роман»
**10.00** «Вор» драма
**12.00** «Князь Удача Андреевич» приключения
**14.00** «Желание любви»
**16.00** «Брейк-пойнт»
**18.00** «Рокнролл для принцесс» мелодрама
**20.00** «Фарт» боевик
**22.00** «Странник» драма
**00.00** **«Бумер» драма** По ночным улицам Москвы мчится черный BMW, уходящий от погони. Цепь роковых событий с разборками и стрельбой поставила четырех героев четырех друзей, вне закона. В жизни без правил им нет пути назад, и черный "бумер" мощный и надежный, уносит их все дальше от Москвы...
**02.00** «Адвокат» детектив

## К-1

**07.00** «Один день»
**07.30** «Один репортаж: Життя заради житла»
**08.10** «Відкритий світ»
**09.20** Д/п «Черепахи в морі Целебес»
**10.30** т/с **«Московська сага»** ●
**11.35** т/с **«Агент національної безпеки»** ●
**12.40** «Таємне життя»
**13.10** «Відкритий світ»
**14.20** Д/п «Африканська суперсімка»
**15.30** т/с **«Московська сага»** ●
**16.30** х/ф **«Два довгих гудки в тумані»** ●
**18.10** т/с **«Штрафбат»** ▲
**19.10** «Один день. Новини»
**19.30** т/с **«Агент національної безпеки»** ●
**20.30** т/с **«Штрафбат»** ▲
**21.30** «Один день»
**22.00** «Таємне життя»
**22.30** «Інше кіно»: «До смерті» ▲
**00.40** «Один день. Всі новини
**01.00** Superstar Volcanic Rock

# ЕФІРНІ КАНАЛИ

## 1+1

**01.45** Х/ф "Здрастуйте, ми ваш дах"

**06.00** т/с **«Люба, діти та завод...»** **06.30** «Сніданок з 1+1» **07.00** Дісней! «Чіп та Дейл поспішають на допомогу» **07.40** «Сніданок з 1+1» **09.00** т/с **«Повернення Мухтара - 3»** **10.00** т/с **«Моя прекрасна нянька»**

**10.30** т/с **«Серцю не накажеш»**
**11.30** т/с **«Чемпіон»**
**12.30** т/с **«Бухта Філіпа»**
**13.30** т/с **«Принцеса цирку»**
**14.30** ТСН
**14.55** т/с **«Моя прекрасна нянька»**
**15.30** т/с **«Всі жінки - відьми»**
**16.25** «Сімейні справи з Іриною Калінською»
**17.25** «Без табу» з О.Герасим'юк
**18.30** т/с **«Сила тяжіння»**
**19.30** ТСН
**20.15** т/с **«Принцеса цирку»**
**21.10** «Ти суперстар!»
**23.15** х/ф **«Ідеальний шторм»** Волны Атлантики вздымаются на 100-футовую высоту. Завывающий ветер невиданной силы. Хэллоуин 1991 года. Стихия наступает на трех фронтах, и один из них - ураган "Грейс" - поднимает сильнейший в истории человечества шторм...
**01.45** х/ф **«Здрастуйте, ми ваш дах»**
**03.20** х/ф **«Свідок на весіллі»**
**04.55** «Документ +»

## ІНТЕР

**18.00** "Ключовий момент"

**06.00** Новини **06.10** «Гід країнами світу» **07.00** Новини **07.10** «Ранок з Інтером» **08.00** Новини **08.15** «Ранок з Інтером» **08.55** «Знак якості». Молочні глазуровані сирки **09.55** т/с **«Зачароване кохання»**

**10.55** т/с «Вогонь кохання»
**12.00** Новини
**12.10** т/с **«Диверсант. Кінець війни»**
**13.15** д/ф **«Нікуди бігти. Пожежа на космічній станції»** Чуть больше 10 лет назад на российской станции "Мир" - должны были погибнуть сразу два международных экипажа. Об этой экспедиции до сих пор принято было молчать, и кроме самих космонавтов и руководителей этого полета никто не знал подробностей случившегося...
**14.35** т/с **«Любов як любов»**
**15.40** «Знак якості»
**16.40** т/с **«Подруга банкіра»**
**17.45** Новини
**18.00** «Ключовий момент»
**19.00** т/с **«Вогонь кохання»**
**20.00** «Подробиці»
**20.30** **«Зачароване кохання»**
**21.30** «Свобода Савіка Шустера»
**01.00** Д/с «Війни XX століття». 20
**02.00** «Знак якості»
**03.20** «Картата потата»

## СТБ

**17.00** "Навколо світу"

**06.05** Лос-Анджелес, 10 000 років до Різдва **06.50** Вікна-Новини **07.00** «Бізнес+» **07.05** «Звана вечеря» **08.00** Вікна-Новини **08.10** «Бізнес+» **08.15** х/ф **«Обережно, бабуся!»** ● **10.50** «Моя правда. Леонід Якубович»

**11.50** «Нез'ясовно, але факт»
**12.50** «Слідство вели»
**13.50** **«Документальний детектив. Ментовський гарем»** Хозяин кабинета внимательно изучал доклад агентуры о том, что в центре города действует серьезная группировка, которая контролирует десятки проституток. Торговцы любовью действовали нагло, поэтому слухи бродили по городу вот уже несколько месяцев...
**14.15** «Документальний детектив. Список кілера»
**14.45** **«Кулагін та Партнери»** ●
**15.15** т/с **«Коломбо»** ●
**17.00** «Навколо світу»
**18.00** «Вікна-Новини»
**18.10** «Звана вечеря»
**19.15** «Осінній жарт...»
**20.00** «Веселий концерт»
**22.00** Вікна-Новини
**22.20** х/ф **«Весьєгонська вовчиця»** ●
**01.05** «Документальний детектив. Ментовський гарем»

## ТРК УКРАЇНА

**21.00** Музичне шоу "Яка то мелодія?"

**06.30** Події **07.00** Спортивні події **07.05** Погода **07.20** Срібний апельсин **08.00** т/с **«Клон»** ● **09.00** т/с **«Жінка без минулого»** ● **10.00** т/с **«Рідні люди»** ● **11.00** Грошові хвилини **12.00** Лихі 90-ті

**13.00** х/ф **«Матеріалістки»** ● Сестрам Аве и Танзе Марчетта повезло. В наследство от отца им досталось многомиллионное состояние и преуспевающая косметическая фирма. Девчонки ежедневно принимают денежный душ, у них есть все, о чем другие могут только мечтать. Но один небольшой производственный скандал и они оказываются на грани разорения. Что делать?
**15.30** т/с **«Безмовний свідок»**
**16.00** Срібний апельсин
**17.00** Події
**17.25** Критична точка
**18.10** т/с **«Рідні люди»** ●
**19.00** Події
**19.35** Щиросерде зізнання
**20.00** **«Жінка без минулого»**
**21.00** Музичне шоу «Яка то мелодія?»
**23.00** т/с **«Безмовний свідок»**
**00.00** х/ф **«Тигрові загони»** ▲
**02.00** Нічні розваги
**03.30** Події
**04.10** х/ф **«Викрадення»** ▲

## УТ-1

**17.00** Новини міжнародні

**06.05** Новини **06.40** Погода **07.00** Новини **07.10** Ера бізнесу **07.15** Спорт **07.20** Погода **07.35** Будівельний майданчик **07.45** Ера відпочинку **07.55** Православний календар **08.00** Новини

**08.45** Ранкові поради
**09.00, 11.00, 13.00** Новини
**09.10** Аграрна країна
**09.15** Діловий світ
**09.25** Новини міжнародні
**09.50** Д/с «Дикі враження-2»
**10.25** «Світське життя»
**10.45** Служба розшуку дітей
**11.15** Життя триває
**12.25** Д/с «Жартівлива історія», 1 с.
**12.55** Ситуація
**13.15** «Знайдемо вихід»
**14.05** «Надвечір'я»
**14.55** Ситуація
**15.00, 17.00, 19.00, 21.00** Новини
**15.20** Крок до зірок
**15.50** Д/с «Дикі враження-2»
**16.25** Д/с «Жартівлива історія», 2 с.
**16.55** Ситуація
**17.20** т/с **«Лікарня» 35-36 с.**
**18.20** Український вимір
**19.15** Точка зору
**20.00** т/с **«Лікарня» 37-38 с.**
**21.55** Право на захист
**22.20** Екіпаж
**23.00** Підсумки
**23.45** Абетка для батьків
**23.55** д/ф **«Розстріл у Політехнічній школі»**
**01.20** Ситуація

# СУПУТНИКОВІ КАНАЛИ

## ОРТ

**05.00, 08.00, 11.00, 14.00, 17.00** Новини
**05.05, 08.15** Телеканал «Добрий ранок»
**09.50** «Малахов+»
**11.20, 03.05** «Модний вирок»
**12.20** «Контрольна закупівля»
**13.00** Інші новини
**13.25** «Зрозуміти. Вибачити»
**14.20** «Смак»
**15.05** т/с **«Вогонь кохання»**
**15.55** «Федеральний суддя»
**17.20** «Детективи»
**18.00** «Нехай говорять»
**18.55, 04.00** «Поле чудес» з Л.Якубовичем
**20.00** Час
**20.25** «Клуб веселих та кмітливих». Вища ліга
**22.50** х/ф **«Відрив»**
**01.25** «Судіть самі»
**02.15** «Виживання в стихійних умовах: Сніжні бурі»

## РТР-ПЛАНЕТА

**07.10, 15.35** **«Своя команда»**
**07.40** т/с **«Мачеха»**
**08.25** х/ф **«Надежда как свидетельство жизни»**
**09.20** «Эпизоды». Борис Морозов
**10.00, 13.00, 16.00, 19.00** Вести
**10.20, 01.25** х/ф **«Тайна золотой горы»**
**11.40** «Его Голгофа». Николай Вавилов
**12.10, 02.35** «Мой серебряный шар. Татьяна Лаврова»
**13.20** т/с **«Гонка за счастьем»**
**14.10** т/с **«Женщина без прошлого»**
**15.00** «Петербург: время и место»
**16.25** Вести-спорт
**16.35, 00.00** «Суд идет»
**17.45, 01.00** «Честный детектив»
**18.10** «Вокруг света»
**19.45, 03.20** «Юрмала»
**21.35** х/ф **«Тетя Маруся»**

## НТВ-МИР

**08.00** Рятувальники
**08.10** Наше все!
**09.25** «Олександр Журбин. Мелодії на пам'ять»
**10.05** т/с **«LADY COP». «Невидимий ворог»**
**11.05** Комеді Клаб
**12.40** «Джентльмен-шоу. Нові випуски»
**13.10** т/с **«Медяний місяць»**
**14.30** Огляд. Рятувальники
**15.30** «Любити Глорію», 70 с.
**16.30** т/с **«Повернення Мухтара-2». «З Росії без любові»**
**17.25** Прем'єра. «Не вчасно»
**18.40** «Слідство вели...»
**19.35** Надзвичайна подія. Розслідування
**20.00** т/с **«Адвокат-2». «Самурай»**
**21.00** х/ф **«Прекрасна Олена»**
**22.35** т/с **«Ставка на життя»**
**23.30** «Школа лихослів'я»
**00.15** «Усе відразу!»
**00.45** Іспит вірності
**01.10** «Любити Глорію», 70 с.

## REN-TV

**05.40, 03.15** м/с **«Крокодилы спешат на помощь»**
**06.00, 15.00** т/с **«Секретные материалы»**
**07.00** т/с **«Друзья»**
**07.30** т/с **«Солдаты-14»**
**08.30, 11.30, 18.30** «24»
**09.00** В час пик
**10.00** «Час суда»
**11.00** д/ф **«Безобразие красоты»**
**12.00** Званый ужин
**13.00** х/ф **«Секта»**
**16.00** т/с **«Эхо из прошлого». (Закл)**
**17.00** «В час пик»
**18.00** Терминаторы и киборги. Тайна происхождения
**19.00** т/с **«Терминатор: Битва за будущее»**
**21.50** х/ф **«Красная жара»**
**23.50** Сеанс для взрослых. «Опасные страсти»
**01.50** т/с **«Побег»**
**02.45** т/с **«Меня зовут Эрл»**
**04.10** Ночной муз. канал

## НОСТАЛЬГИЯ

**06.00, 10.00, 15.00, 20.00, 01.00** «Время»
**07.00, 09.45, 14.45, 05.45** «Ералаш»
**07.15** **«В. Давыдов и Голиаф»**
**08.00** д/ф **«Радостная душа»**
**08.45, 04.45** х/ф **«Транзит» 2 с.**
**11.00, 16.00, 02.00** «Рождённые в СССР» с Владимиром Глазуновым
**12.15** «Утренняя почта» 1983
**12.45** д/ф **«Афганский дневник»**
**13.50** д/ф **«Юрий Гагарин»**
**17.15** х/ф **«Ночной гость»**
**18.15** д/ф **«Роковая тема»**
**19.20** «Радио дураков»
**19.45, 00.45** «Спокойной ночи, малыши!»
**21.00** «Рождённые в СССР» с Владимиром Глазуновым. Лучшее
**22.15** «Следствие ведут ЗнаТоКи» Дело 6 «Шантаж» 2 с.
**23.45** х/ф **«Транзит» 1 с.**

# ЕФІРНІ КАНАЛИ

## ICTV

**21.15 "Ти не повіриш!"**

**06.05** Служба розшуку дітей **06.10** Факти **06.25** Ділові факти **06.35** 300 сек/год **06.45** м/ф **«Сучасне Роккове життя» 07.10** т/с **«Леся+Рома» 07.45** Факти. Ранок **07.50** Ділові факти **07.55** Спорт **08.05** Каламбур

**08.35** 300 сек/год
**08.45** Факти. Ранок
**09.05** т/с **«Опери. Хроніки вбивчого відділу-2»**
**10.15** т/с **«Леся+Рома»**
**10.55** Галілео
**11.30** т/с **«Таємниці слідства-7»**
**12.35** Каламбур
**12.45** Факти. День
**13.10** т/с **«Десяте королівство»**
**14.10** т/с **«Вулиці розбитих ліхтарів-7»**
**15.10** т/с **«Морські дияволи»**
**16.10** Галілео
**16.45** х/ф **«Змучений походом»**
**18.45** Факти. Вечір
**19.15** Спорт
**19.25** Надзвичайні новини з Костянтином Стогнієм
**19.45** «Максимум» в Україні
**20.10** т/с **«Вулиці розбитих ліхтарів-7»**
**21.15** Ти не повіриш!
**22.10** Голі та смішні
**23.45** Автопарк. Парк автомобільного періоду
**00.15** х/ф **«Людожер»**
**02.20** Факти. Підсумок дня
**02.45** «Дзвінок фортуни». Інтерактив
**04.20** Факти

## НОВИЙ КАНАЛ

**21.20 Т/с "Щасливі разом"**

**05.20** Служба розшуку дітей **05.25** т/с **«Без сліду - 4» 06.10** т/с **«Ксена - принцеса-воїн» 06.50** «Підйом» **06.55** м/с **«Бетмен» 07.25** «Підйом» **07.35** м/с **«Том і Джеррі» 07.50** «Підйом» **08.00** т/с **«Як сказав Джим»**

**08.20** «Підйом»
**08.50** м/с **«Том і Джеррі»**
**08.55** «Підйом»
**09.05** х/ф **«Остин Пауерс: міжнародна людина-загадка»**
**11.10** т/с **«Смальков. Подвійний шантаж»**
**12.10** т/с **«Відчайдушні домогосподарки-3»**
**13.30** Репортер
**13.35** м/с **«Ульотні сновиди»**
**13.55** м/с **«Злюки бобри»**
**14.15** т/с **«Ліззі МакГуайр»**
**14.45** Обшук і побачення
**15.10** т/с **«Кадети»**
**17.05** т/с **«Відчайдушні домогосподарки-3»**
**18.00** т/с **«Щасливі разом»**
**19.00** Репортер
**19.15** Спортрепортер
**19.25** т/с **«Кадети»**
**21.20** т/с **«Щасливі разом»**
**22.20** х/ф **«Класик»** ▲
**00.25** TV-таблоїд
**01.05** Репортер
**01.20** Спортрепортер
**01.30** х/ф **«Відчайдушні міри»** ▲
**03.05** Ексклюзив
**03.35** Студія «Зона ночі»
**03.40** Невідома Україна
**04.35** Студія «Зона ночі»

## НТН

**07.00 "Маски-шоу"**

**07.00** «Маски-шоу» **07.30** Вчасно **07.40** Бізнес-новини «Ціна питання» **07.50** Погода **08.00** Свідок **08.25** Погода **08.30** Вчасно **08.40** Бізнес-новини «Ціна питання» **08.55** Д/с «За лаштунками війни»

**09.35** х/ф **«Загін спеціального призначення», 5 с.** ●
**11.20** х/ф **«Басейн смерті»** ●
Приватний детектив Лью Харпер вирушає до невеликого містечка. Він має допомогти своїй колишній коханці Айріс виплутатись із веремії інтриг і зрад, у центрі якої – убивство. Поступово він дізнається про нові деталі вкрай заплутаної справи. Окрім того, незабаром вбивають свекруху Айріс, а також чоловіка, який її шантажував...
**14.00** х/ф **«Лісовий воїн»** ●
**16.20** «Маски-шоу»
**17.00** Вчасно
**17.25** т/с **«Тайга. Курс виживання», 8 с.**
**18.30** Свідок
**18.55** Погода
**19.00** Вчасно
**19.30** х/ф **«Карнавал» 1-2 с.** ●
**22.45** х/ф **«Принц і я - 2»** ●
**00.45** х/ф **«Басейн смерті»** ●
**02.45** Свідок
**03.05** «Речовий доказ»
**03.30** «Маски-шоу»
**04.25** «Наші»

## ТЕТ

**19.30 "Дом-2"**

**06.30** «Дивись!» **07.00** Ранковий мультик **07.30** «Дом-2» **08.30** м/с **«Закинуті в Космос» 09.00** «Дивись, хто прийшов!» **09.30** «Звана вечеря» **10.30** т/с **«Числа»** ● **11.30** «Дивись!» **12.00** «Ціна кохання»

**13.00** «Веселі мелодії»
**14.30** м/с **«Блінкі Білл», 67 с.**
**15.00** м/с **«Хауді-Гауді», 3 с.**
**15.30** м/с **«Нові пригоди Черепашок-ніндзя»**
**16.00** т/с **«Сто добрих вчинків Едді Макдауда» 4 с.** ●
**16.30** «Єралаш»
**17.00** «Дом-2»
**18.00** «Напросилися!»
**18.30** «Ціна кохання»
**19.30** «Дом-2»
**20.30** «Вечірній мультик»
**21.00** «Звана вечеря»
**22.00** «Вікна»
**23.00** «Дивись!»
**23.30** «Дом-2». Спецвипуск
**00.00** «Дивись, хто прийшов!»
**00.30** «Правдиві голівудські історії»
**01.00** Сім новин
**01.15** Сьоме небо
**01.30** «7 VJ»
**02.00** Сім новин
**02.15** Сьоме небо
**02.30** «7 VJ»
**03.00** Сім новин
**03.15** Сьоме небо
**03.30** «7 VJ»
**04.00** Сім новин
**04.15** Сьоме небо
**04.30** «7 VJ»

## 5 КАНАЛ

**07.50 "Автопілот-новини"**

**06.10, 18.50, 23.50** «Київський час» **06.15, 07.10, 08.10, 22.45, 23.35, 00.15, 05.15** «Час спорту» **06.25, 07.45, 11.20, 17.50, 23.45, 03.55** «Погода в Україні» **06.30, 08.30, 01.15** «Час-Тайм»

**07.00, 07.30, 08.00, 09.00, 10.00, 11.00, 12.00, 13.00, 14.00, 15.00, 16.00, 17.00, 18.00, 20.30, 23.00, 00.00, 01.30, 04.00, 05.00** «Час новин»
**07.40, 08.45, 22.10, 23.25** «Бізнес-час»
**07.50** «Автопілот-новини»
**09.30, 10.30, 11.30, 12.30** Спільний проект 5 каналу та інформаційного агентства УНІАН «Прес-конференції у прямому ефірі»
**13.30, 14.35** «5 елемент»
**14.20** «Страва від шефа»
**15.20, 16.30, 19.15, 02.00** Аналітичний щоденник «Re:акція»
**17.20** «Феєрія мандрів»
**18.25, 01.45, 04.15** «Час економіки»
**19.00, 22.00** «Час новин» (рос.)
**21.00, 03.30** «Час інтерв'ю»
**21.25, 03.00, 05.30** «Час: важливо»
**22.25** «Чорний квадрат з Ю.Криловою»
**00.35** «Ресторанні новини»

# ФІЛЬМОВІ, ІНФОРМАЦІЙНО-РОЗВАЖАЛЬНІ КАНАЛИ

## ENTER-ФІЛЬМ

**07.25** х/ф **«Дубровський»**
**09.05** х/ф **«5 новин про кіно»**
**10.25** х/ф **«Виродок»**
**12.30** «Витрина-ТБ»
**13.05** х/ф **«Людина в залізній масці»**
**15.15** «Витрина-ТБ»
**15.50** «Завтрашнє кіно»
**16.20** х/ф **«Рин - легенда про ікону»**
**18.55** х/ф **«Блакитний метелик»**
**21.05** х/ф **«5 новин про кіно»**
**21.30** х/ф **«Міняли»**
Авантюрная комедия о временах денежной реформы 1961 года Предприимчивый администратор парка культуры и отдыха, желая увеличить свой капитал, пытается обменять крупную сумму на мелкую медь...
**23.20** «Кінокласика»
**23.40** х/ф **«Біла ворона».** ▲
**01.15** х/ф **«Королева Келлі»**
**03.00** х/ф **«Зірка народилася»**

## НАШЕ КИНО

**09.00** «У озера»
**10.45** «Адмирал Ушаков»
**12.35** «Сапожник и русалка»
**13.15** «Аплодисменты, аплодисменты...»
**14.35** «Штормовое предупреждение»
**16.00** «У озера»
**17.25** «Юморески»
**17.35** «Корабли штурмуют бастионы»
Второй фильм кинодилогии об адмирале Ушакове. Историко-биографический фильм о прославленном русском фловодоце. Франция начинает захватнические войны...
**19.15** «Сказка сказок»
**19.50** «Старые стены»
**21.30** «...А вы любили когда-нибудь?»
**23.00** «Куда исчез Фоменко?
**00.20** «Повесть о «Неистовом»

## TV-1000

**05.00** «Настоящая любовь»
**07.00** «Американский президент» драма
**09.00** «Сказочная группа»
**11.00** «На гребне волны»
**13.00** «Клевый парень»
**15.00** «Девушка на мосту»
**17.00** «Ложь, измена и тому подобное...» комедия
**19.00** **«Поле чудес»**
"Если ты построишь его, он придет...". Слова эти нашептывает Рэю странный, потусторонний голос... И Рэй, простой фермер из Айовы, решает построить Его. Он жертвует своими кукурузными плантациями и превращает их... в бейсбольное поле! И простое поле превращается...
**21.00** «Двойной форсаж»
**23.00** «Визиты на дом на высоких каблуках»

## TV-1000 КИНО

**06.00** «Князь Удача Андреевич» приключения
**08.00** «Желание любви»
**10.00** «Брейк-пойнт»
**12.00** «Бабник- 2» комедия
**14.00** «Ребро Адама»
**16.00** «Старики-полковники»
**18.00** «Бумер» драма
**20.00** «Адвокат» детектив
**00.00** **«Бумер 2» драма**
Прошло несколько лет, жизнь изменилась. Изменилась страна ушли в прошлое лихие братки на черных тонированных "бэхах семерах". Костян "Кот" стал другим человеком, теперь самое горячее желание Кота найти любовь и жить нормальной жизнью. Но...
**02.00** «Али Баба и сорок разбойников» сказка
**04.00** «Дорога» драма

## К-1

**07.00** «Один день»
**07.30** «Телеформат»
**08.10** «Відкритий світ»
**09.20** Д/п «Африканська суперсімка»
**10.30** т/с **«Московська сага»** ●
**11.35** т/с **«Агент національної безпеки»** ●
**12.40** «Таємне життя»
**13.10** «Відкритий світ»
**14.15** Д/п «Царство горил у Дзанія»
**15.20** т/с **«Московська сага»** ●
**16.20** х/ф **«Коли дерева були великими»** ●
**18.10** т/с **«Штрафбат»** ▲
**19.15** «Один день. Новини»
**19.45** «Вечірній квартал. історія успіху»
**21.30** «Один день»
**22.00** «Таємне життя: Чорний слід «Білого братства»
**22.30** «Інше кіно»: «Ілюзія убивства» ▲
**00.40** «Один день. Всі новини
**01.00** х/ф **«До смерті»** ▲
**02.40** «Один день»

## СУСПІЛЬНІ КАНАЛИ

### TVCI

**07.20** «Настроение»
**09.30** События
**09.45** «Энциклопедия». Эмилий Ленц
**09.50** «Наши любимые животные»
**10.20** «История государства Российского»
**10.30** События
**10.45** х/ф **«Самолет уходит в 09.00»**
**12.15** т/с **«Ангел-хранитель»**
**13.00** «Реальные истории»
**13.30** События
**13.45** «Линия защиты»
**14.25** «Приглашает Б. Ноткин»
**14.50** т/с **«Звезда эпохи»**
**15.40** «Один против всех»
**16.30** События
**16.50** т/с **«Одно дело на двоих»**
**17.45** Новое «Времечко»
**18.30** т/с **«Роксолана»**
**19.30** События
**20.00** «История государства Российского»
**20.05** т/с **«Ангел-хранитель»**
**20.50** «Народ хочет знать»
**21.40** т/с **«Звезда эпохи»**
**22.35** д/ф **«Аферы века. «Красная ртуть»**
**23.15** Новое «Времечко»
**00.00** В центре внимания
**00.30** События
**00.55** «Петровка, 38»
**01.10** х/ф **«Униженные и оскорбленные»**
**02.50** т/с **«Одно дело на двоих»**
**03.40** т/с **«Ангел-хранитель»**
**04.25** В центре внимания
**04.50** т/с **«Роксолана»**
**05.50** «Решите за меня»
**06.30** т/с **«Городской романс»**

### RTVI

**06.00** «Сейчас в мире»
**06.30** «М/ф
**07.00** «Сейчас в России», «Особое мнение», «Экономические новости»
**08.00** «Вечерние новости из Америки», «Особое мнение»
**09.00** «Новости»
**09.05** т/с **«Замарашка», 7 с.**
**10.00** «Новости»
**10.05** т/с **«Кровавый круг», 7 с.**
**11.00** «Новости»
**11.05** т/с **«Сыщики - 3. Долгая ночь мертвеца»**
**12.00** «Новости»
**12.05** «Народ против»
**13.00** «Новости»
**13.05** «Жизнь прекрасна»
**14.00** «Новости»
**14.05** «Жизнь прекрасна»
**15.00** «Новости»
**15.05** т/с **«Замарашка», 8 с.**
**16.00** «Новости»
**16.05** «Особое мнение»
**16.40** «Музыка на канале»
**17.00** «Новости»
**17.05** т/с **«Жизнь продолжается», 112 с.**
**18.00** «Сейчас в России», «Особое мнение»
**19.00** Авторская программа «Власть» Е.Киселсвым
**20.00** «Новости»
**20.05** т/с **«Кровавый круг», 8 с.**
**21.00** «Новости»
**21.05** т/с **«Сыщики - 3. Знание умножает скорбь»**
**22.00** «Новости»
**22.05** «Сейчас в мире», «Сейчас в России»
**23.00** «Новости»
**23.05** «Особое мнение»
**23.40** «Музыка на канале»
**00.00** «Новости»
**00.05** «Сейчас в Израиле», «Один на один», «Экономические новости»
**01.00** «Новости»
**01.05** «Особое мнение», «Сейчас в России»
**02.00** т/с **«Замарашка», 8 с.**

## МІСЦЕВІ КАНАЛИ

### СОЮЗ-ТВ

**06.00** Х/Ф
**07.30** «Новини С-ТВ»
**07.45** М/Ф
**08.00** «Точка зору»
**09.00** «Олександр Довженко. Роздуми після життя»
**09.20** «Navsi100 - music»
**09.30** «Новини С-ТВ»
**09.45** т/с **«Спадкоємиця»**
**10.30** «Культ НаЛичности»
**16.00** «Класики»
**18.00** М/Ф
**18.15** «Новини С-ТВ»
**18.30** «Слово податкової»
**18.40** «Писанки»
**19.00** х/ф **«Неминучість»**
**20.30** «Новини С-ТВ»
**20.45** т/с **«Спадкоємиця»**
**21.30** х/ф **«Сусід»**
**23.00** «Navsi100 - music»
**23.15** «Новини С-ТВ»
**23.45** «Золота колекція»
**00.15** Х/Ф

### ЖИТОМИР

**07.40** «Економіка: реалії, перспективи:»
**10.10** Старе добре кіно
**11.50** м/ф **«Для вас, малята»**
**12.05** «Країна «Далібудія»
**12.25** «Поліська світлиця».
**13.10** «Родина»
**13.30** «Червона калина»
**13.50, 16.05, 19.45, 23.00** «Новини Житомирщини»
**14.15** «Слово польське»
**14.40** «Міста твої, Житомирщино». Новоград-Волинський
**16.30** «Переможний голос віруючого»
**17.10** «Зі щитом соборності»
**17.40** «Вітчизна починається з хліба»
**18.20** «Наші славні земляки»
**19.10** «Ваше здоров'я»
**19.30** «Податковий вісник»
**20.30** «Час країни»
**21.10** «Довіра»
**21.15** т/с **«Острів любові» ф. 7**
**22.25** Д/с «Гео Юніор», 11 с.
**23.25** Старе добре кіно

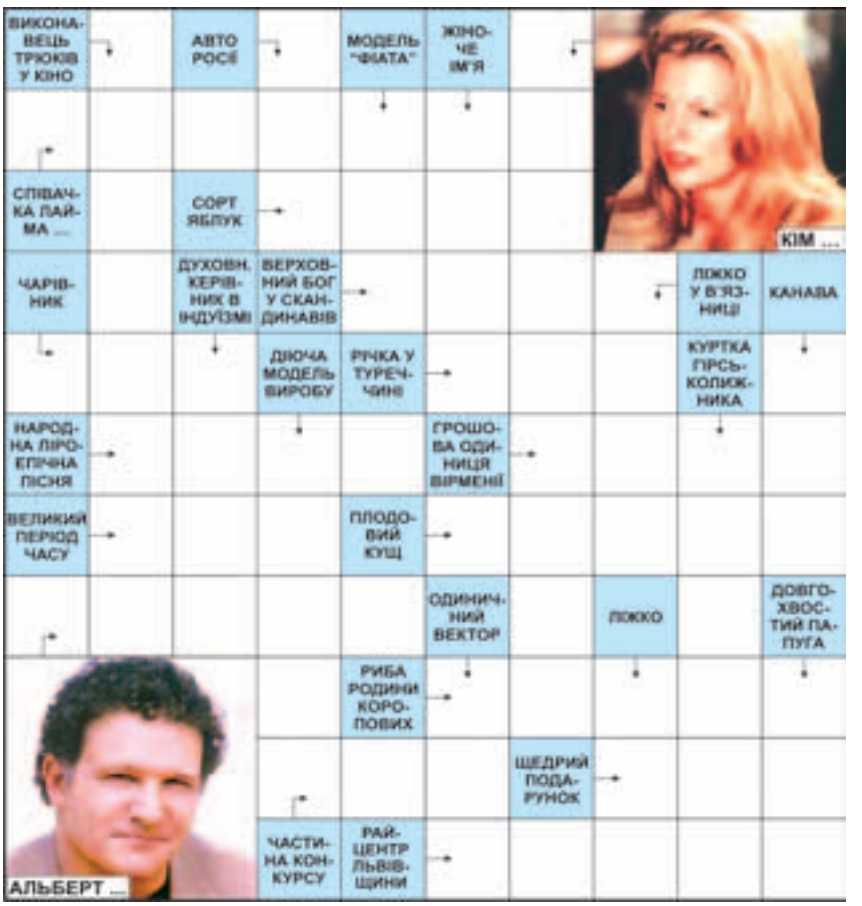

# ЕФІРНІ КАНАЛИ

## 1+1

**18.25 Т/с "Татусеві дочки"**

**06.05** м/ф **«Суперкнига»** **07.00** «Без табу» з О.Герасим'юк **08.10** Дісней! «Алладін» **08.35** Дісней! «Алладін» **09.05** Квартирна лотерея «Хто там?» **10.00** «Сніданок +» **11.00** «Смачна країна» **11.50** «Ту суперстар!»

**13.40** х/ф «Перший лицар»
**16.25** Супершоу «Найрозумніший»
**18.30** т/с **«Татусеві дочки»** Його покинула дружина, і він залишився... ні не сам, а з п'ятьма доньками! Тепер у татуся немає дружини, зате є 5 доньок і теща. Герою доведеться стати нянькою власних дітей. Як він з ними впорається?
**19.30** ТСН
**20.00** «Цирк із зірками»
**22.15** «Наша Раша», 1 с.
**22.40** х/ф **«Скажені гроші»** Скромный бухгалтер Генри Перкинс случайно путает похожие дипломаты и забирает чужой, в котором находит миллион долларов. Он уже мечтает о новой жизни, но безумные деньги приносят и безумные проблемы.
**00.40** х/ф **«Вонг Фу, дякую за все. Джулі Ньюмар»**
**02.20** х/ф **«Заколот на Кейні»**
**05.25** «Смачна країна»

## ІНТЕР

**20.25 Вечірній квартал "З 1-м квітня"**

**06.00** м/ф **«Абсолютні шпигуни»** **07.00** «Свобода Савіка Шустера» **10.05** «Доки всі вдома» **10.50** Кулінарне шоу «Картата потата» **11.35** «Квадратний метр» **12.20** д/ф **«М. Ульянов. Як швидко минуло життя...»**

**13.15** «Жди меня»
**14.50** «Городок»
**15.25** М. Галкін, И. Депкунайте в проекті «Нові пісні про головне»
**17.00** х/ф **«Операція «И» та інші пригоди Шурика»** Одна из ранних эксцентрических комедий Леонида Гайдая включает три новеллы, объединенные фигурой главного героя, чудаковатого Шурика, попадающего в самые невероятные ситуации. В "Напарнике" он сражается с хулиганом Верзилой, в "Наваждении" весьма необычным способом готовится к экзаменам, в "Операции "Ы" предотвращает "ограбление века", на которое идет знаменитая тройка - Балбес, Трус и Бывалый
**19.00, 20.25** Вечірній квартал «З 1-м квітня»
**20.00** «Подробиці»
**21.45** х/ф **Прем'єра. «Джеймс Бонд. Казино Рояль»** ▲
**00.40** т/с **«Море душ»**. ▲

## СТБ

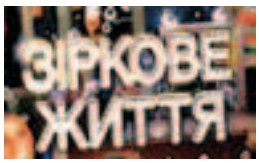


**21.45 "Зіркове життя. Зоряні пари"**

**05.30** Рак: від еволюції до революції **07.00** «У пошуках пригод» **07.40** «Навколо світу» **09.00** «Імо вдома» **10.05** «Вусолапохвіст» **10.45** «Еники-беники» **11.25** м/ф **«Крылья, ноги, хвосты», «Ежик в тумане»...**

**13.25** «Осінній жарт з Г.Вєтровим»
**14.10** «Веселий концерт»
**15.45** х/ф **«Фантомас розлютився»** ●
**18.00** «Неймовірні історії кохання»
**19.00** х/ф **«Кавказька полонянка, або Нові пригоди Шурика»** ● Після першого ж показу "Кавказька полонянка" здобула таку популярність на просторах Радянського Союзу, яка не снилася жодному найкрутішому голлівудському фільму. Комедія побила всі рекорди, ставши лідером прокату. На картину люди ходили сім'ями і по кілька разів...
**20.45** «Кавказька полонянка». Невідома версія
**21.45** «Зіркове життя. Зоряні пари»
**22.50** «Моя правда. Леонід Якубович»
**23.50** «Нез'ясовно, але факт»
**00.50** х/ф **«Асса»** ●

## ТРК УКРАЇНА

**17.00 Фестиваль гумору "Умора"**

**06.30** Події **07.10** Погода **07.20** х/ф **«Матеріалісти»** ● **09.00** Події **09.30** Спортивні події **09.40** Погода **09.50** Срібний апельсин **10.30** м/с **«Качині історії»** ● **11.00** т/с **«Детективне агентство «Місячне сяйво»** ●

**13.00** Музичне шоу «Яка то мелодія?»
**15.00** х/ф **«Пастка для батьків»** Юная Холли живет в солнечной Калифорнии с самым замечательным на свете отцом-одиночкой, а ее ровесница Энни - в туманном Лондоне с прекрасной любящей матерью, тоже одиночкой. Первая девочка мечтает о маме, без которой ей очень тяжело, а второй так хочется, чтобы у нее был папа. Девочки случайно встречаются в летнем лагере и становятся подругами. Им есть, чем поделиться друг с другом..
**17.00** Фестиваль гумору «Умора»
**19.00** Події
**19.45** т/с **«Отаман» 5,6 с.** ●
**22.00** х/ф **«Підривник»** ●
**00.00** Autonews
**00.30** х/ф **«Викрадення»** ▲
**02.00** Нічні розваги
**03.30** Події
**04.10** т/с **«Детективне агентство «Місячне сяйво»** ●

## УТ-1

**21.40 Що? Де? Коли?**

**06.00** Ранкова молитва **06.05** д/ф **«Сніжна хуртовина»** **06.50** д/ф **«9/11»** **07.45** Світ православ'я **08.05** Форсайт **08.25** Ера краси з компанією «Оріфлейм **09.00** Погода **09.05** Прес-анонс **09.10** Хто в домі хазяїн?

**09.35** Здорово
**09.55** Вихідні по-українськи
**10.15** «Світське життя»
**10.55** Експерти дозвілля
**11.25** Екіпаж
**11.55** Богатирські ігри. Чемпіонат світу. Ісландія
**12.50** Чотири стіни
**13.15** Аграрна країна. Підсумок
**13.55** Футбол. Чемпіонат України. «Чорноморець»(Одеса) - «Металіст»(Харків)
**16.00** Парламент
**17.00** Наша пісня
**17.45** Кіно. ua
**18.20** Книга.ua
**19.15** До 50-річчя МЦКМ «Величальна Жовтневому палацу»
**21.00** Новини
**21.40** Що? Де? Коли?
**22.45** Мегалот
**23.00** Події світу. Підсумки
**23.35** Енергопанорама
**23.55** Рейтингова панорама
**00.05** Шевченківські дні. Університет культури
**01.20** Служба розшуку дітей
**01.25** х/ф **«Кето і Коте»**

# СУПУТНИКОВІ КАНАЛИ

## ОРТ

**05.00, 05.10** **11.00** Новини «Генії й лиходії»
**05.35** х/ф **«Бризки шампанського»**
**07.15** х/ф **«Випадок у квадраті 36-80»**
**08.45** «Слово пастиря»
**09.00** «Часи» з В.Познером
**10.00** «Здоров'я»
**11.10, 04.15** «Смак»
**11.50** «Л.Целіковська. Самітність у коханні»
**13.00** «Екіпаж» О.Мітти»
**13.55** х/ф **«Екіпаж»**
**16.40** «Хто хоче стати мільйонером?» з М.Галкіним
**17.45** «25 красунь шоу-бізнесу»
**18.50** «У світі людей»
**20.00** Час
**20.20** «Цирк»
**22.55** х/ф **«Розпечена субота»**
**02.05** х/ф **«Блискучий світ»**
**03.30** Е.Радзинський. «Крах імперії - убивство Распутіна», ч ●

## РТР-ПЛАНЕТА

**06.30** «Студия Здоровье»
**07.00, 10.00, 13.00, 19.00** Вести
**07.15, 23.35** х/ф **«Подросток»**
**08.35** М/ф
**08.55** «Кто в доме хозяин»
**09.20** «Субботник»
**10.15** «Формула власти». Анри - Великий герцог Люксембургский
**10.45** х/ф **«Последний год Беркута»**
**12.15** «Фитиль»
**13.20** «Культурная революция»
**14.15** «Сам себе режиссер»
**15.00** «Вокруг света»
**15.50, 02.35** «Япония. Гонконг. Дар Святителя Николая»
**16.40** х/ф **«Шапка»**
**18.10, 00.50** т/с **«Срочно в номер»**
**19.20, 03.20** «Субботний вечер»
**21.10** «Городок». Дайджест
**21.45** х/ф **«Ветка сирени»**

## НТВ-МИР

**07.20** Дитячий ранок на НТВ.
**08.30** «Без рецепта»
**09.25** Головна дорога
**09.55** Імо вдома!
**10.30** «Нез'ясовно, але факт». «Дурман-трава»
**11.25** Таксі
**12.25** Російська начинка
**12.55** Кулінарний двобій
**13.55** Квартирне питання
**15.25** «Наші»
**16.10** «Жіночий погляд»
**16.45** Олександр Журбин. Мелодії на пам'ять
**17.20** Особливо небезпечний!
**18.40** Професія - репортер
**19.05** «Програма максимум»
**20.00** «Російські сенсації»
**20.50** Ти не повіриш!
**21.35** т/с **«Повернення Мухтара-2». Нові серії. «Кошкин будинок»**
**22.30** Комеді Клаб
**23.20** Іспит вірності
**23.45** «Дас ист фантастіш»
**00.15** «Реальна політика»
**00.45** х/ф **«Маленькі втікачі»**

## REN-TV

**06.35** Клуб «Белый попугай»
**07.40** Дело техники
**07.50** Свет и тень
**08.00** х/ф **«Красная жара»**
**10.00** Я - путешественник
**10.30** Очевидец представляет: самое смешное
**11.30** «24»
**12.00** «Военная тайна»
**13.10** «Секретные истории»: «Женский батальон смерти»
**14.10** т/с **«Терминатор: Битва за будущее»**
**17.00, 17.30** «Дальние родственники»
**18.00** «Неделя»
**19.00** «Ответ ребром: Все, что вы хотели узнать у Задорнова, но стеснялись спросить»
**20.40** С.С.С.Р.
**21.40** х/ф **«13-й район»**
**23.20, 00.20** Сеанс для взрослых. «Ненасытные»
**00.45** т/с **«Побег»**

## НОСТАЛЬГИЯ

**06.00, 07.00, 07.15, 07.45,** **10.00, 15.00** «Время» **09.45, 14.45** «Ералаш» «Утренняя почта» 1983 **03.45** д/ф **«Афганский дневник»**
**08.50** д/ф **«Юрий Гагарин»**
**11.00, 02.00** «Рождённые в СССР»
**12.15** х/ф **«Ночной гость»**
**13.15** д/ф **«Роковая тема»**
**14.20** «Радио дураков (Радио «Труба»)»
**16.00** «Рождённые в СССР». Лучшее
**17.15** «Божественная комедия» Фильм-спектакль
**19.00** «Р. Паулс представляет Л. Вайкуле» Фильм-концерт, 1988 год
**19.30** Фестиваль «Программы «А», ч. 1
**21.00** «Споёмте, друзья!»
**22.15** **«В. Давыдов и Голиаф»**
**23.00** д/ф **«Радостная душа»**
**23.45** х/ф **«Транзит» 2 с.**
**00.45** «Спокойной ночи, малыши!»

## СУСПІЛЬНІ КАНАЛИ

### TVCI

07.20 х/ф **«Пароль знали двое»**
08.40 «Обыкновенное чудо. Телевидение в лицах». Фильм 2
09.20 «Это было недавно, это было давно»
10.00 «Наша музыка»
10.30 События
10.45 «История государства Российского»
10.55 х/ф **«Гум-Гам»**
12.05 М/ф: «И сестра их Лыбедь», «История с единицей»
12.20 «Наши любимые животные»
12.50 «Сто вопросов взрослому»
13.30 События
13.45 «Репортер»
14.00 «История государства Российского»
14.05 «Фабрика мысли». Идея для России
14.40 х/ф **«Искусство жить в Одессе»**
16.20 д/ф **«Кто убил Бенито Муссолини?»**
17.00 т/с **«Одно дело на двоих»**
17.55 х/ф **«Марк Первый. Формула мастера»**
18.35 «Роли исполняют...»
19.30 т/с **«Никаких других желаний», 1 , 2 с.**
21.00 «Постскриптум»
22.00 х/ф **«Американ бой»**
23.50 х/ф **«Пчелка»**
02.20 События
02.35 «Только ночью»
04.05 т/с **«Никаких других желаний», 1 , 2 с.**
05.30 «Это было недавно, это было давно»
05.55 х/ф **«Пароль знали двое»**
07.15 «Энциклопедия». Малюта Скуратов

### RTVI

06.00 «Сейчас в мире»
06.30 «М/ф
07.00 «Сейчас в России», «Особое мнение», «Экономические новости»
08.00 «Вечерние новости из Америки», «Особое мнение»
09.00 «Новости»
09.05 т/с **«Замарашка», 8 с.**
10.00 «Новости»
10.05 т/с **«Кровавый круг», 8 с.**
11.00 «Новости»
11.05 т/с **«Сыщики - 3. Знание умножает скорбь»**
12.00 «Новости»
12.05 «В Нью-Йорке с В.Топаллером». Гость программы - М.Горенштейн
13.00 «Новости»
13.05 х/ф **«Ксения, любимая жена Фёдора»**
14.00 «Новости»
14.05 х/ф **«Ксения, любимая жена Фёдора»**
15.00 «Новости»
15.05 т/с **«Замарашка», 9 с.**
16.00 Авторская программа «Власть» Е.Киселсвым
17.00 «Новости»
17.05 «Пункт назначения - мир. Чили. На краю земли»
18.00 «Новости»
18.05 Криминальная сага «Братва», 5 с.
19.00 «Новости»
19.05 «Кейс»
20.00 «Новости»
20.05 т/с **«Кровавый круг», 9 с.**
21.00 «Новости» «Сейчас в Америке»
21.05 т/с **«Сыщики - 3. Запах денег»**
22.00 «Эхо недели»
22.30 х/ф **«Полёт птицы»**
02.00 Ток-шоу «Страна и люди»
03.00 т/с **«Замарашка», 9 с.**
04.00 т/с **«Сыщики - 3. Запах денег»**
05.00 т/с **«Кровавый круг», 9 с.**

## МІСЦЕВІ КАНАЛИ

### СОЮЗ-ТВ

06.00 х/ф **«Сусід»**
07.30, 09.30 «Новини С-ТВ»
07.45 «На язиці у Сергія Сороки»
08.00 х/ф **«Неминучість»**
09.45 т/с **«Спадкоємиця»**
10.30 «Культ НаЛичности»
16.00 «Класики»
18.00 «Житомирська панорама»
18.45 «На язиці у Сергія Сороки»
19.05 «Navsi100 - music»
19.30 х/ф **«Зміїна угода»**
21.00 «Житомирська панорама»
21.45 «Невідома Україна»
22.00 х/ф **«Хлопець із нашого міста»**
23.30 «Житомирська панорама»
00.00 «Золота колекція»
00.30 «Енциклопедія таємниць»
01.00 «На язиці у Сергія Сороки»
01.20 «Navsi100 - music»

### ЖИТОМИР

10.00 «Треті півні»
10.30 «Крапляндія»
10.50 «Спорт. калейдоскоп»
11.00 «Побрехеньки»
11.25 «Червона калина»
11.45 «Громада Полісся»
12.15 «Дос'є»
12.25 м/ф « **Для вас, малята»**
12.35 «Родина»
12.50 «Школа незвичайних наук»
13.10 «Рідна школа»
13.30 «Перша нота»
13.55 «Знайомтесь ближче»
14.15 «Наші славні земляки»
14.55 «Ретроспектива»
15.35 Д/с «Гео Юніор», 11 с.
16.00 «Як на духу:»
19.00 «Подарунок від душі»
20.00 «Подія вихідного дня»
20.10 «В гостях у Ксені»
20.30 «Акценти тижня»
21.10 «Довіра»
21.15 т/с **«Острів любові». ф.8**
22.30 «Як на духу:»
23.00 «Акценти тижня»
23.30 «Наші славні земляки»

# ЕФІРНІ КАНАЛИ

## ICTV

**21.40** К/к "Доктор Дуліттл"

**06.30** Факти **06.45** Погода **06.55** т/с «Альф» **07.45** Погода **07.50** Автопарк. Парк автомобільного періоду **08.25** х/ф «Змучений походом» **10.20** Найкращі анекдоти з Росії **10.55** «Леся+Рома». Комедійна програма

**11.40** Дитина-робот. Реаліті-шоу
**12.45** Факти. День
**13.05** «Загублені». Спецвипуск
**14.00** х/ф «Ділова жінка»
**16.35** х/ф «Ізноугуд або Каліф на годину»
**18.45** Факти. Підсумок дня
**19.00** Спорт
**19.05** Квартирне питання
**19.50** х/ф «13-й район»
Париж, 2013 год. Его наиболее опасные пригороды окружены охранительной стеной и практически превращены в гетто, где закон и власть правят жестокие банды. В расположение одной из них попадает мощнейшее оружие массового поражения, и обезвредить бомбу поручается офицеру спецназа Дамьену.
**21.40** к/к «Доктор Дуліттл»
**23.30** х/ф «Гра» ▲
**02.00** «Дзвінок фортуни». Інтерактив
**05.10** х/ф «Померти молодим». ▲

## НОВИЙ КАНАЛ

**22.25** Комеді Клаб

**06.00** х/ф «Поцілунок відьми» **07.35** х/ф «Остін Пауерс: міжнародна людина-загадка» **09.35** Корисна площа **10.25** Бешенл Джеографік **11.00** Жертва моди **11.35** Алло, гараж!-2

**12.15** Будинок закритий на ремонт
**13.10** х/ф «Роман з каменем»
**15.10** х/ф «Перлина Нілу»
**17.15** т/с «Будинок шкереберть»
**18.25** х/ф «Джуніор» ▲
Доктора Хесс и Арбигаль изобрели средство против выкидышей у беременных женщин. Однако, финансирование проекта прекращается, и Арбигаль предлагает Хессу забеременеть, чтобы проверить действие препарата.
**20.35** х/ф «Крамниця чудес»
**22.25** Комеді Клаб
**23.25** Спортрепортер
**23.30** х/ф «Від заходу до світанку» ■
**01.35** х/ф «Цунамі» ▲
**03.25** Студія «Зона ночі»
**03.30** Невідома Україна
**04.25** Студія «Зона ночі»
**04.30** Невідома Україна
**05.10** Студія «Зона ночі»
**05.15** Бий, хто цнотливий
**05.30** Біля витоків наукового кіно
**05.55** Зона ночі

## НТН

**16.30** "Найвідоміші українські маніяки"

**07.00** Голос перемоги **07.20** м/ф «Джим і Джем» **08.00** м/ф «Оггі та кукарачі» **09.05** х/ф «Лісовий воїн» ● **11.10** х/ф «Принц і я - 2» ● **13.15** х/ф «Карнавал» 1-2 с. ● **16.30** Спецпроект «Найвідоміші українські маніяки»

**17.00** «Аншлаг і компанія» Лучшие фрагменты выступлений любимых артистов в "Аншлаге".
**19.00** т/с «Спецгрупа. Нехороша квартира»
Герої цієї стрічки викривають шпигунів та подвійних агентів, борються з тероризмом та політичним й релігійним екстремізмом, розслідують найбільш великі афери у економічній сфері. Їхнє найперше завдання - охорона кордонів та боротьба з наркотрафіком. І кожен з них розуміє термін "державна безпека" не як боротьбу з глобальним злом, а лише як реальну безпеку кожного з громадян країни.
**21.00** х/ф «Скарби да Вінчі» ▲
**23.00** х/ф «Справжнє кохання» ■
**01.15** х/ф «Скарби да Вінчі» ▲
**02.50** «Речовий доказ»
**04.00** «Маски-шоу»
**04.55** «Наші»
**05.45** «Особистий погляд»

## ТЕТ

**18.30** Т/с "Пригоди Конана"

**06.30** «Дивись!» **07.00** Ранковий мультик **07.30** «Дом-2» **08.30** м/ф «Веселі мелодії» **09.00** Ретро-мультик **09.30** Шоу «Холостяк» **10.30** т/с «Зірки» 9 с. ● **11.30** «Дивись!» **12.00** «Весільний переполох»

**13.00** «Заборонена зона»
**14.00** «Єралаш»
**14.30** «Випробування вірності»
**15.00** т/с «Перевертень» ●
**16.00** «Фактор страху»
**17.00** Шоу Оксани Марченко
**18.00** т/с «Нова сімейка Адамсів» ●
**18.30** т/с «Пригоди Конана» ●
**19.30** «Дом-2»
**20.30** Вечірній мультик
**21.00** «Заборонена зона»
**22.00** «Бла-бла-шоу»
**23.00** «Дивись!»
**23.30** «Дом-2». Спецвипуск
**00.00** т/с «Наше таємне життя» 19 с. 5
**01.00** Сім новин
**01.15** Сьоме небо
**01.30** «7 VJ»
**02.00** Сім новин
**02.15** Сьоме небо
**02.30** «7 VJ»
**03.00** Сім новин
**03.15** Сьоме небо
**03.30** «7 VJ»
**04.00** Сім новин
**04.15** Сьоме небо
**04.30** «7 VJ»

## 5 КАНАЛ

**00.35** "Ні пуху, ні пера!"

**06.10, 18.50, 23.50** «Київський час» **06.15, 07.10, 08.10, 23.35, 00.15, 05.15** «Час спорту» **06.25, 07.45, 11.20, 14.20, 17.50, 23.45, 03.55** «Погода в Україні» **06.30, 08.30, 01.15** «Час-Тайм»

**07.00, 07.30, 08.00, 09.00, 10.00, 11.00, 12.00, 13.00, 14.00, 15.00, 16.00, 17.00, 18.00, 21.00, 23.00, 00.00, 01.30** «Час новин»
**07.40, 08.45, 23.25** «Бізнес-час»
**07.50** «Туристичний путівник»
**09.30** «Код життя»
**09.40** «Гра долі»
**10.30** «Не перший погляд»
**11.30** «Автопілот-тест»
**11.45** «Час купувати»
**12.30, 05.30** «Хроніка тижня»
**13.25** «Новобудова»
**13.30** «Драйв»
**14.25** «Страва від шефа»
**14.40** «Ви практично здорові»
**15.30** «Зверни увагу»
**16.25** «Арсенал»
**16.40** «Бістро-ТВ»
**17.20** «Своїми очима»
**18.25** «Час за Грінвічем»
**19.00** «Час новин» (рос.)
**19.15, 02.00** Політичне ток-шоу «5 копійок»
**21.25** «Проти всіх»
**00.35** «Ні пуху, ні пера!»
**01.45, 04.15** «Тема тижня»
**03.30** «Хроніка дня»

# ФІЛЬМОВІ, ІНФОРМАЦІЙНО-РОЗВАЖАЛЬНІ КАНАЛИ

## ENTER-ФІЛЬМ

**07.05** х/ф «Багата наречена»
**09.05** х/ф «5 новин про кіно»
**10.20** х/ф «Блакитний метелик»
**13.15** х/ф «Міняли»
**15.15** «Кінокласика»
**15.45** «Витрина-ТБ»
**16.30** х/ф «Виродок»
**19.00** х/ф «Чоловічий характер»
Криминальный босс обеспокоен серией мелких терактов, сопровождающих его с недавних пор. Подозревая, что за этим стоит кто-то из его прежнего окружения, босс дает команду привлечь чистильщика. Этим чистильщиком оказывается милая женщина Вера...
**21.05** «Топ-10: Саундтреки»
**21.30** х/ф «Чаклунка»
**23.35** х/ф «Розсікаючи хвилі». ▲
**02.35** х/ф «Інтриган»

## НАШЕ КИНО

**09.00** «У озера»
**10.25** «Юморески»
**10.35** «Корабли штурмуют бастионы»
**12.15** «Сказка сказок»
**12.50** «Старые стены»
**14.30** «...А вы любили когда-нибудь?»
**16.00** «Школа злословия»
**17.35** «В начале игры»
**18.50** «Везучий человек»
**20.05** «Везучий человек»
**21.20** «Приказано взять живым»
Жене старшего лейтенанта Астахова, потомственного пограничника, не сразу становится очевидной серьезность положения и мера ответственности стерегущих границу. Но каждый день на заставе...
**22.50** «Юморески»
**23.00** «За счастьем»
**00.20** «Подвиг разведчика»

## TV-1000

**07.00** «Клевый парень»
**09.00** «Девушка на мосту»
**11.00** «Ложь, измена и тому подобное...» комедия
**13.00** «Билли Мэдисон»
**14.30** «Последний император
**17.30** «Счастливчик Гилмор»
**19.00** «Мечтатель» драма
Отец и дочь две одинокие души, живущие под одной крышей. Отец Бен Крэйн в прошлом уважаемый тренер конного спорта. У его дочери Кейл есть заветное желание вылечить любимую скаковую лошадь, чтобы она вновь стала первой. Теперь Бену нужно совершить невозможное...
**20.50** «Электрический всадник» комедия
**23.00** «Конечная игра»
**00.30** «Визиты на дом на высоких каблуках»

## TV-1000 КИНО

**06.00** «Бабник- 2» комедия
**08.00** «Ребро Адама»
**10.00** «Старики-полковники»
**12.00** «Это все цветочки»
У Андрея и Ксюши годовщина свадьбы. Андрей, как настоящий мужчина, приносит жене завтрак в постель, дарит ей подарок, но Ксюша ему сообщает, что основа подарка - это цветы! И не какие-нибудь розы, а подснежники. Молодой человек выходит из дома за цветами...
**14.00** «Милый друг давно забытых лет» драма
**16.00** «Сыщики районного масштаба» детектив
**18.00** «Бумер - 2» драма
**20.00** «Али Баба и сорок разбойников» сказка
**22.00** «Дорога» драма
**23.30** «Олигарх» драма
**02.00** «В движении» драма

## К-1

**08.00** «Один день»
**08.30** «Земля в ілюмінаторі»
**09.00** Д/п «Царство горил у Дзанія»
**10.10** т/с «Московська сага» ●
**11.15** х/ф «Коли дерева були великими» ●
**13.00** х/ф «Троє в човні, не рахуючи собаки» ●
**15.20** «Відкритий світ»
**16.30** Д/п «Таємниці стародавнього світу»
**17.30** Д/п «Кримінальні ігри. Боса принцеса»
**18.30** «ШОК»
**19.10** «Ігри патріотів. Назад, у майбутнє!»
**20.30** «Камеді клаб Україна»
**21.30** «Один день»
**22.00** «Час кіно»: «Блондинка в законі» ●
**23.50** Д/п «Таємниці стародавнього світу»
**00.50** «Один репортаж: Життя заради житла»
**01.30** «Один день»
**02.00** Нічне життя

# ЕФІРНІ КАНАЛИ

## 1+1

**16.10 "Криве дзеркало"**

**06.05** м/ф **«Суперкнига»** **07.00** Бокс по-справжньому: Артур Абрагам - Елвін Айала» **08.15** Дісней! «Алладін» **08.35** Дісней! «Алладін» **09.05** Лотерея «Лото-Забава» **10.00** «Сніданок +» **11.00** «Караоке на майдані»

**11.55** «Ключ від спокуси»
**12.45** т/с **«Татусеві дочки»**
**13.15** «Катастрофи»
**13.55** **«Цирк із зірками»** У шоу беруть участь представники російського шоу-бізнесу: Жанна Фріске, Яна Чурикова, Єфим Шифрін, Євгеній Стичкін...
**16.10** «Криве дзеркало
**18.25** т/с **«Татусеві дочки»**
**18.50** т/с **«Татусеві дочки»**
**19.30** ТСН
**20.25** «Шанс - 2»
**21.50** х/ф **«Чортове колесо»** Случайная встреча между главными героями происходит на вокзале в минуту проводов своих семей на отдых. И - любовь! Сумасшедшая, страстная, полубезумная. Но три недели пролетели, как один миг. Жена с дочерью возвращаются к Паше, муж с сыном - к Маше.Что делать?
**23.35** «Кіно у деталях з Федором Бондарчуком»
**00.40** х/ф **«Звідси - у вічність»**
**02.55** «Ключ від спокуси»

## ІНТЕР

**18.00 Х/ф "Кохаю тебе до смерті"**

**06.00** м/ф **«Абсолютні шпигуни»** **07.00** «Квадратний метр» **07.40** Кулінарне шоу «Картата потата» **08.25** «Городок» **09.00** «Все для тебе». «Я так довго на тебе чекала» **10.00** х/ф **«Операція «И» та інші пригоди Шурика»**

**12.00** «Модний вирок»
**13.05** х/ф **«Жаку-бідняк»** Він присягнувся помститися за сім'ю, щойно стане дорослішим...
**16.00** **Вечірній квартал «З 1-м квітня»**
**18.00** х/ф **«Кохаю тебе до смерті»**
**20.00** «Подробиці тижня»
**20.50** х/ф **Прем'єра. «Нульовий кілометр»** Нулевой километр - это начало всех дорог. Он есть в каждом городе, но герои фильма находят его в Москве. Каждый получает шанс воплотить свои мечты в реальность. Но за все приходится платить. Предать или простить предательство, добиться главного в жизни шанса или принести этот шанс в жертву любви...
**22.45** х/ф **«Сім».** ▲
**01.25** «Подробиці тижня»
**02.10** «Знак якості»
**03.30** «Ключовий момент»
**04.55** «Телеформат»
**05.35** Уроки тітоньки Сови

## СТБ

**19.00 "Битва екстрасенсів"**

**05.55** Рак: від еволюції до революції **07.00** «У пошуках пригод» **07.40** «Навколо світу» **09.00** «Імо вдома» **10.40** «Кавказька полонянка» Невідома версія» **11.40** х/ф **«Кавказька полонянка, або Нові пригоди Шурика»** ●

**13.30** «В пошуках істини. Нострадамус із Дрогобича»
**14.30** «Слідство вели»
**15.25** «Документальний детектив. Пошук тіні»
**16.00** «Правила життя»
**17.00** «Нез'ясовно, але факт»
**18.00** «Паралельний світ»
**19.00** «Битва екстрасенсів»
**20.00** х/ф **«Наше Нове Кіно. «Сукня «от кутюр»** ●
**21.50** **«Російські сенсації»** Палачи на службе государства... Как на самом деле исполняли приговоры? Впервые - расстрельные коридоры Бутырки и секретное видео казней на советских площадях. Судьба палача. Он отправлял людей на плаху, а его дочь ушла на панель. VIP-палачи. Кто казнил властелинов Кремля? Кто расстрелял Че Гевару и как умирал Чикатило?
**22.50** «Парк доісторичного періоду»
**00.55** х/ф **«Дитя»** ▲

## ТРК УКРАЇНА

**19.00 Події тижня**

**06.30** Події **07.00** Погода **07.10** х/ф **«Пастка для батьків»** ● **07.55** Спортивні події **09.00** Події **09.30** Події спорт **09.40** Погода **09.50** Срібний апельсин **10.30** м/с **«Качині історії»** ● **11.00** Фестиваль гумору «Умора»

**12.00** х/ф **«Підривник»** ●
**14.00** Футбол. Чемпіонат України. «Арсенал» - «Шахтар»
**16.00** **Льодовий період** В проекте "Ледовый период" участвуют знаменитости первой величины. Звезды кино и эстрады выступят в новом для себя амплуа - в парах со звездами фигурного катания. Таким составом не может похвастаться ни один аналогичный проект в мире – триумфаторы двух последних зимних Олимпиад. Несмотря на то, что "Ледовый период" - это, прежде всего, шоу, между участниками развернется настоящая спортивная борьба...
**18.00** Щиросерде зізнання
**19.00** Події тижня
**19.40** т/с **«Отаман» 7,8 с.** ●
**21.50** Щиросерде зізнання
**22.20** Футбольний уікенд
**23.30** х/ф **«Підривник»** ▲
**02.00** Нічні розваги

## УТ-1

**21.15 "Світське життя" з К.Осадчою**

**06.00** Ранкова молитва **06.05** Шевченківські дні. Університет культури **07.00** П'ять вечорів у Парижі «П'єр Рішар» **07.25** Події світу. Підсумки **07.55** Укравто-континент **08.15** Абетка для батьків **08.25** Сільський час

**08.45** Капітал Шоу «Патріот»
**09.05** Дрімляндія
**09.25** Крок до зірок
**09.55** м/с **«Нормальний Норман-2», 6 с.**
**10.20** м/с **«Горець», 23 с.**
**10.45** «3 х 4»
**11.10** Муз. ua
**11.40** Нова армія
**12.10** Аудієнція
**12.40** Благовісник
**13.15** Вікно в Америку
**14.00** «Знайдемо вихід»
**14.55** В гостях у Д. Гордона
**15.55** Футбол. Чемпіонат України. ФК «Харків» - «Динамо»(Київ)
**18.00** «Діловий світ. Тиждень»
**18.45** х/ф **«Залізна маска»**
**21.00** Новини
**21.15** «Світське життя»
**21.50** Чемпіонат України з хокею. Фінал. Огляд
**22.10** Наш футбол
**22.55** Трійка, Кено
**23.00** Ера бізнесу. Підсумки
**23.30** Король професії
**23.40** Оперативний об'єктив
**00.00** Ера краси з компанією «Оріфлейм»
**00.30** П'ять вечорів у Парижі «П'єр Рішар»

# СУПУТНИКОВІ КАНАЛИ

## ОРТ

**05.00, 09.00, 11.00** Новини
**06.50** «Служу Вітчизні!»
**07.25** «Грай, гармонь улюблена!»
**08.10** «Розумниці й розумники»
**09.10** «Непутні нотатки»
**09.30, 03.15** «Доки усі вдома»
**10.35** Недільний «Єралаш»
**11.15** «Фазенда»
**11.55** «Легенда «Маленької Віри»
**13.00** х/ф **«Ти у мене одна»**
**15.30** т/с **«Полювання на Ізюбря»**
**17.20** «Дві зірки»
**20.00** Недільний «Час»
**20.50** х/ф **«З Дону видачі немає»**
**22.45** Футбол. Чемпіонат Росії. III тур. ЦСКА - «Сатурн»
**01.00** х/ф **«Бій із тінню»**
**02.20** «Древній Рим. Загибель імперії»
**03.55** т/с **«Вогонь кохання»**

## РТР-ПЛАНЕТА

**05.10** х/ф **«Домовик и кружевница»**
**06.20, 08.30** М/ф
**06.30** «Сельский час»
**07.00, 10.00, 13.00** Вести
**07.15, 00.20** х/ф **«Подросток»**
**08.45** «За семью печатями»
**09.20** «Чтоб играть на века...». Алла Тарасова
**10.10** Вести-Москва. Неделя в городе
**10.45** х/ф **«Ветка сирени»**
**12.30** «Путешествия натуралиста»
**13.20** «Линия жизни»
**14.10** «Комната смеха»
**15.00** «Магия кино»
**15.45** х/ф **«Незабудки»**
**17.40** «Честный детектив»
**18.10, 01.35** т/с **«Срочно в номер»**
**19.00** Вести недели
**20.05** «Специальный корреспондент»
**20.35** К юбилею В. Винокура. «Аншлаг и Компания»
**22.25** х/ф **«Рикошет»**

## НТВ-МИР

**07.00, 09.00, 12.00, 15.00, 18.00** Сьогодні
**07.15** «Щасливий рейс»
**08.00** Дикий світ
**08.30** Огляд
**09.20** Авіатори
**09.50** Їхні вдачі
**10.20** «Роман Козак. Біг на довгу дистанцію»
**10.50** Обережно, модерн!
**11.25** Таксі
**12.25** «Один день. Нова версія
**12.55** «Росія. Забуті роки»
**13.55** «Quattroruote»
**14.25** «Ті, перемогли смерть». Док. серіал
**15.25** «Слідство вели...»
**16.15** «Ціна любові»
**17.10** «Кремлівські діти»
**18.55** Щиросерде визнання
**19.25** Надзвичайна подія
**19.55** «Головний герой»
**21.00** «Недільний вечір»
**22.10** т/с **«Повернення Мухтара-2». Нові серії.**
**23.05** Ти - суперстар
**00.45** х/ф **«На кого Бог пошле»**

## REN-TV

**05.30, 03.30** м/с **«Крокодилы спешат на помощь»**
**06.25** Клуб «Белый попугай»
**08.20** Кулинарные штучки
**08.35** х/ф **«Взрывная парочка»**
**10.30** Очевидец представляет: самое шокирующее «24»
**11.30** «Неделя»
**12.00** Репортерские истории
**13.00** «Частные истории» с Оксаной Барковской
**13.30** С.С.С.Р.
**14.30** х/ф **«13-й район»**
**15.15** **«Космическая угроза»**
**17.00** **«Сверхъестественное»**
**19.00** «Фантастические истории»: «Игра со смертью»
**21.00** Наши рекорды
**22.00** Мировой бокс: Восходящие звезды России
**23.00** Сеанс для взрослых. «Голая правда»
**00.00** т/с **«Побег»**
**01.35** т/с **«Король Квинса»**
**02.25** Ночной муз. канал
**03.55**

## НОСТАЛЬГИЯ

**06.00, 10.00, 01.00** «Время»
**07.00, 09.45, 05.45** «Ералаш»
**07.15** х/ф **«Ночной гость»**
**08.15,** д/ф **«Роковая тема»**
**09.20,** «Радио дураков (Радио «Труба»)»
**11.00** «Рождённые в СССР». Лучшее
**12.15** «Божественная комедия» Фильм-спектакль
**14.00** «Р. Паулс представляет Л. Вайкуле», 1988 год
**14.30, 19.30** Фестиваль «Программы «А»
**16.00** «Споёмте, друзья!»
**17.15** «Голубой огонек»
**18.30** «На эстраде Владимир Винокур» 1982 год
**21.00** «Назад в СССР» с Александром Политковским. Прямой эфир
**22.15** «Утренняя почта» 1983
**22.45** **«Афганский дневник»**
**23.50** д/ф **«Юрий Гагарин»**
**00.45** «Спокойной ночи, малыши!»
**02.00** «Рождсннные в СССР»

# ЕФІРНІ КАНАЛИ

## ICTV

**19.25 Х/ф "Відмічений смертю"**

**06.55** Факти **07.10** Погода **07.20** т/с **«Альф»** **07.45** Погода **07.50** х/ф **«Ізноугуд або Каліф на годину»** **09.55** Квартирне питання **10.50** Ти не повіриш! **11.45** Надзвичайні історії **12.45** Факти. День **12.55** Спорт

**13.05** Зроблено в Україні
**13.25** Євро-2012
**13.30** «Загублені». Спецвипуск
**14.25** Найкращі анекдоти з Росії
**15.05** х/ф **«13-й район»**
**16.50** х/ф **«Доктор Дуліттл»**
**18.45** Факти тижня з Оксаною Соколовою
**19.25** х/ф **«Відмічений смертю»** После смерти напарника Джон Хатчер (Сигал), специальный агент отдела по борьбе с наркотиками, решает подать в отставку. Переехав к своей сестре в Чикаго, Хатчер намеревается вести тихое и размеренное существование. Но этому не суждено было сбыться.На пути у бывшего полицейского встаёт ямайская мафия во главе со своим жутким главарём. Хатчер оказывается втянутым в кровавые разборки.
**21.20** к/к **«Доктор Дуліттл-2»**
**23.20** Про футбол з Олександром Гливинським
**00.30** х/ф **«Пила-2».** ▲

## НОВИЙ КАНАЛ

**20.00 Х/ф "А ось і Поллі"**

**06.00** х/ф **«Роман з каменем»** **07.45** Церква Христова **08.00** Запитайте у лікаря **08.35** х/ф **«Перлина Нілу»** **10.45** х/ф **«Боги, напевно, збожеволіли»** **12.55** Шоуманія **13.35** Ексклюзив **14.15** Аналіз крові

**14.55** Чи розумніший ти за п'ятикласника?
**16.05** х/ф **«Крамниця чудес»**
**18.00** т/с **«Щасливі разом»**
**19.00** Зірка караоке
**20.00** х/ф **«А ось і Поллі»** Страховому эксперту Рубену Фефферу крупно не повезло: он "застукал" свою молодую жену с накаченным инструктором по подводному плаванию прямо во время медового месяца! И теперь все планы на счастливое будущее с женщиной мечты, которые Рубен холил и лелеял, полетели в тартарары! Но неожиданно, на горизонте безутешного Феффера появляется старая знакомая Полли, с которой он дружил в детстве, и которая превратилась в прелестную девушку...
**22.00** х/ф **«Без почуттів»** ▲
**00.00** х/ф **«Коматозники»** ▲
**02.10** Студія «Зона ночі»
**02.15** Невідома Україна
**03.10** Студія «Зона ночі»

## НТН

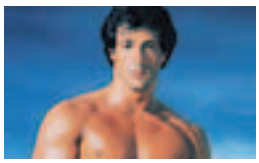

**18.15 Х/ф "Роккі"**

**07.00** м/ф **«Джим і Джем»** **08.20** м/ф **«Оггі та кукарачі»** **09.30** «Аншлаг і компанія» **11.30** т/с **«Тонка блакитна лінія», 6 с.** ● **12.10** Бушидо. Східні єдиноборства **13.50** х/ф **«Алмази шаха»** ●

**16.30** Бізнес-новини «Ціна питання. Підсумки тижня»
**17.00** «Намедни» з Леонідом Парфьоновим. 1989 р
**18.15** х/ф **«Роккі»** Неудачная карьера профессионального боксера Рокки Бальбоа близилась к своему логическому концу. С ним уже решили распрощаться и тренер, и владелец клуба. Средства для существования Рокки зарабатывал, выбивая чужие долги. "По швам трещала" и личная жизнь боксера. И тут судьба сжалилась над неудачником: именно его кандидатуру утвердили для боя с абсолютным чемпионом мира, где Рокки отводилась роль "мальчика для битья". Это был шанс, и Рокки стал готовиться к поединку..
**20.45** х/ф **«Війна без правил»**
**22.45** х/ф **«Снігова королева»**
**00.45** х/ф **«Інтим»** ■
**02.50** «Речовий доказ»

## ТЕТ

**17.00 "Ключі від форту Буайяр"**

**06.30** «Дивись!» **07.00** Ранковий мультик **07.30** «Дом-2» **08.30** м/ф **«Веселі мелодії»** **09.00** Ретро-мультик **09.30** т/с **«Нова сімейка Адамсів»** ● **10.00** м/с **«Мона-вампір», 55 с.** **10.30** Шоу Оксани Марченко **11.30** «Дивись!»

**12.00** «Інше життя»
**13.00** «Заборонена зона»
**14.00** «Таємниці та скандали»
**14.30** «Фактор страху»
**17.00** «Ключі від форту Буайяр»
**18.00** т/с **«Нова сімейка Адамсів»** ●
**18.30** «Ретроманія»
**19.30** «Дом-2»
**20.30** «Вечірній мультик»
**21.00** «Заборонена зона»
**22.00** «Сміх без правил»
**23.00** «Дивись!»
**23.30** «Дом-2». Спецвипуск
**00.00** т/с **«Наше таємне життя» 20 с. 5**
**01.00** Сім новин
**01.15** Сьоме небо
**01.30** «7 VJ»
**02.00** Сім новин
**02.15** Сьоме небо
**02.30** «7 VJ»
**03.00** Сім новин
**03.15** Сьоме небо
**03.30** «7 VJ»
**04.00** Сім новин
**04.15** Сьоме небо
**04.30** «7 VJ»
**05.00** Сім новин
**05.15** Сьоме небо
**05.30** «7 VJ»

## 5 КАНАЛ

**09.30 "Вікно в Америку"**

**06.00** «Програма передач» **06.10** «Київський час» **06.15, 07.10, 08.10, 22.45, 23.35, 00.15** «Час спорту» **06.25, 07.45, 11.20, 14.20, 17.50, 21.50, 23.45, 03.55** «Погода в Україні» **06.30, 08.30, 01.15** «Час-Тайм»

**07.00, 07.30, 08.00, 09.00, 10.00, 11.00, 12.00, 13.00, 14.00, 15.00, 16.00, 17.00, 18.00, 23.00, 00.00, 01.30** «Час новин»
**07.50** «Туристичний путівник»
**09.30** «Вікно в Америку»
**09.50** «Улюблена робота»
**10.30** «Феєрія мандрів»
**11.30, 12.30** Політичне ток-шоу «5 копійок»
**13.15** «Світ нерухомості»
**13.30** «Мотор -ТВ»
**14.25** «Страва від шефа»
**14.40** «Зодчий»
**15.20** «Код життя»
**15.40** «Гра долі»
**16.30** «ВІП-стажер»
**17.10** «Палата»
**17.20** «Не перший погляд»
**18.25** «Народний контроль»
**19.00, 22.00** «Час новин»
**19.15, 02.00** Соціальне ток-шоу «Майдан»
**21.00, 05.15** «Час: підсумки»
**22.13** «Бізнес-час «
**22.25, 04.30** «Велика політика»
**23.50, 01.45, 04.15** «Тема тижня»
**00.35** «Коктейль»

# ФІЛЬМОВІ, ІНФОРМАЦІЙНО-РОЗВАЖАЛЬНІ КАНАЛИ

## ENTER-ФІЛЬМ

**06.00** «Саундтреки»
**06.55** «SMS-голосування»
**07.15** х/ф **«Кутузов»**
**09.20** «Топ-10: Саундтреки»
**09.40** «Витрина-ТБ»
**10.30** х/ф **«Чоловічий характер»**
**12.30** «SMS-голосування»
**12.50** «Витрина-ТБ»
**13.25** х/ф **«Чаклунка»**
**15.30** «Старпрофайл»
**16.05** «Витрина-ТБ»
**16.50** х/ф **«Маша і звірі»**
**18.25** «SMS-голосування»
**19.00** х/ф **«Врятуйте «Конкорд»**
**21.00** «Топ-10: результати голосування»
**21.30** х/ф **«Бджолиний сезон»**
**23.35** х/ф **«Ідеальний злочин».** ▲
**01.30** х/ф **«Таємничий острів»**
**03.10** м/ф **«Подорож Гуллівера»**
**04.30** х/ф **«Жінка»**
**05.00** х/ф **«Морський вовк»**

## НАШЕ КИНО

**09.00** «Школа злословия»
**10.35** «В начале игры»
**11.50** «Везучий человек»
**13.05** «Везучий человек»
**14.20** «Приказано взять живым»
**15.50** «Юморески»
**16.00** «Школа злословия»
**17.15** «Разные судьбы»
**19.05** «Продление рода»
**20.35** **«Комедия ошибок»** Две пары близнецов, некогда разлученных, находят друг друга в финале комедии. Но прежде чем подарить им радость этой встречи, судьба напоследок заставляет всех пройти сквозь череду приключений, порой забавных, а порой драматических
**21.50** «Комедия ошибок»
**23.00** «Средь бела дня...»
**00.35** «Потомок Чингис-хана»

## TV-1000

**07.00** «Билли Мэдисон»
**08.30** «Последний император» драма
**11.30** «Счастливчик Гилмор»
**13.00** «Лики смерти» драма
**15.00** «Лжец, лжец» комедия
**17.00** **«Деньги на двоих»** Форвард успешной футбольной команды Брэндон, получив травму и распрощавшись со спортивной карьерой, вынужден искать иные способы заработка. Он обращается к знаменитому букмекеру Уолтеру, некогда предлагавшему ему выгодные аферы...
**19.00** «Удар по воротам 2: Разбивая лед»
**21.00** «Ямакаси Новые Самураи» драма
**23.00** «Свести с ума Мерседес» эротика
**01.00** «Конечная игра»

## TV-1000 КИНО

**06.00** «Это все цветочки»
**08.00** «Милый друг давно забытых лет» драма
**10.00** «Сыщики районного масштаба» детектив
**12.00** **«К вам пришел ангел»** В основе сценария - реальные события: в середине 80х годов погиб известный киноартист, спортсмен, поэт Талгат Нигматуллин, известный массовому зрителю по фильму "Пираты XX века".Актер стал адептом секты и был убит "собратьями" по приказу учителя.
**14.00** «Продлись, продлись, очарованье» драма
**16.00** «Сыщики районного масштаба» детектив
**17.30** «Олигарх» драма
**20.00** «В движении» драма
**22.00** «Кремень» драма
**00.00** «Именины» комедия

## К-1

**08.10** «Один день»
**08.40** «Земля в ілюмінаторі»
**09.20** т/с **«Закон джунглів»** ●
**09.50** х/ф **«Троє в човні, не рахуючи собаки»** ●
**12.10** «Відкритий світ: Велика хвиля»
**13.20** «Відкритий світ: Собаки й боги»
**14.20** Д/п «Відродження Китаю»
**15.20** «ШОК»
**16.10** «Ігри патріотів. Назад, у майбутнє!»
**17.20** «Городок»
**17.50** «Камеді клаб Україна»
**18.50** Концерт «70 років Жванецької влади»
**20.20** «Вечірній квартал. Історія успіху»
**22.00** «Час кіно»: «Містифікація» ▲
**00.15** «Камеді клаб Україна»
**01.15** «Телеформат: Життя в телевізорі»
**01.40** Д/п «Відродження Китаю»

## СУСПІЛЬНІ КАНАЛИ

### TVCI

07.25 х/ф **«Самолет уходит в 09.00»**
08.55 д/ф **«Аферы века. «Красная ртуть»**
09.35 «Православная энциклопедия»
10.00 «Крестьянская застава»
10.30 События
10.40 «АБВГДейка»
11.05 М/ф: «Как казаки в футбол играли», «Как казаки олимпийцами стали»
11.40 «21 кабинет»
12.10 х/ф **«Крутой поворот»**
13.30 События. Московская неделя
14.00 «История государства Российского»
14.05 «Приглашает Б. Ноткин»
14.30 «Охотники за нацистами». Фильм 1
15.10 т/с **«Скорая смерть»**
15.35 т/с **«Одно дело на двоих»**
16.30 д/ф **«Страсти по Борису»**
17.10 к/к **«Шкура»**
18.20 «Наша музыка»
18.45 «Один против всех»
19.30 т/с **«Никаких других желаний», 3 , 4 с.**
21.00 «В центре событий» с А. Прохоровой
21.50 х/ф **«Ты у меня одна»**
23.30 х/ф **«Черные береты»**
00.45 События
01.00 х/ф **«Искусство жить в Одессе»**
02.40 Сергей Рахманинов. Концерт 3 ре минор для фортепиано с оркестром
03.25 т/с **«Одно дело на двоих»**
04.20 т/с **«Никаких других желаний», 3 , 4 с.**
05.45 х/ф **«Самолет уходит в 09.00»**

### RTVI

06.00 «М/ф
07.00 х/ф **«Весенняя олимпиада, или Начальник хора»**
08.30 «Эхо недели»
09.00 «Новости»
09.05 т/с **«Замарашка», 9 с.**
10.00 «Новости»
10.05 т/с **«Кровавый круг», 9 с.**
11.00 «Новости»
11.05 «Израиль за неделю»
12.00 «Новости»
12.05 Ток-шоу «Страна и люди» Л.Мела
13.00 «Новости»
13.05 «Жизнь прекрасна»
14.00 «Новости»
14.05 «Жизнь прекрасна»
15.00 «Новости»
15.05 т/с **«Замарашка», 10 с.**
16.00 «Новости»
16.03 «М/ф
16.30 «Визави» А.Баратта. Гость программы - Н.Аловерт, ч. 1
17.00 «Новости»
17.05 «Жизнь среди дикой природы»
18.00 «Новости»
18.05 х/ф **«Братва», 6 с.**
19.00 «Новости»
19.05 «Полный альбац»
20.00 «Новости»
20.05 «В Нью-Йорке с В.Топаллером». Гость программы - М.Веллер
21.00 «Новости»
21.05 «Грани недели» В.Кара-Мурзой
22.00 «Новости»
22.05 «К нам приехал..» Группа «Голубые береты»
23.00 «Новости»
23.05 «К нам приехал..»
23.30 «Київський погляд»
00.30 «Визави» А.Баратта. Гость программы - Н.Аловерт, ч. 1
01.05 «Сейчас в Израиле», «Один на один», «Экономические новости»
02.00 т/с **«Замарашка», 10 с.**

## МІСЦЕВІ КАНАЛИ

### СОЮЗ-ТВ

07.00 «Navsi100 - music»
07.30 х/ф **«Хлопець із нашого міста»**
09.00 «Житомирська панорама»
09.45 «На язиці у Сергія Сороки»
10.05 «Енциклопедія таємниць»
10.30 «Культ НаЛичности»
12.30 «Navsi100 - music»
16.00 «Класики»
18.00 «Житомирська панорама»
18.45 «На язиці у Сергія Сороки»
19.05 х/ф **«Близнюки»**
20.40 «Велика мандрівка»
21.00 «Житомирська панорама»
21.30 х/ф **«Маленька чарівниця»**
23.00 «Золота колекція»
00.00 Хіт-парад «Navsi100 - music»
00.40 «Перемога над солнцем. Епілог»

### ЖИТОМИР

07.00 Гімн України
07.40 «На своїй землі»
10.00 «Треті півні»
10.30 «Поліська світлиця»
11.00 «Слово польське»
11.25 «Знайомтесь ближче»
11.45 «Спорт. калейдоскоп»
11.55 Кіноконцерт
12.25 «Країна «Далібудія»
12.35 «Так говорить Біблія»
13.00 «Побрехеньки»
13.25 Старе добре кіно
15.05, 22.30 «Трамвай, або сумна казка для дорослих»
15.25 т/с **«Острів любові». ф. 8 «Заручини»**
16.30 «Повнота радості життя»
19.00 «Подарунок від душі»
20.00 «Подія вихідного дня»
20.10 «В гостях у Ксені»
20.30, 23.00 «Акценти тижня»
21.10 т/с **«Острів любові». ф. 9 «Наречена»**
22.20 «Міста твої, Житомирщино».Овруч

## АНЕКДОТИ

☺☺☺

В раздевалке в казарме стоит прапорщик и громко кричит: «Саратов!» Из шкафчиков по левой стороне выскакивают солдаты, несутся к шкафчикам по правой стороне, запрыгивают в них и там закрываются. Через пару минут прапорщик снова орет: «Саратов!» Солдаты выпрыгивают из шкафчиков, перебегают раздевалку и закрываются в шкафчиках с левой стороны. Через пару минут сценка повторяется. В раздевалку заходит офицер.
– Смирно! Чем занимаетесь, товарищ прапорщик?
– Учения провожу, товарищ подполковник!
– Какие еще учения?
– Внеплановые, товарищ подполковник! Приказ поступил – завтра на полигон выезжаем. А в Саратове согласно приказу у нас пересадка с поезда на поезд...»

☺☺☺

В очередной раз деньги налогоплательщиков «вылетели в трубу». На другом конце трубы их встречали господа Абрамович, Березовский и другие конфиденциальные лица.

☺☺☺

- Гоги, ты в каком банке хранишь свои деньги?
- В трехлитровом.

☺☺☺

Узнал недавно, что если на тебя работают 51% инвалидов – налоги не платишь. Сотрудников ждёт сюрприз...

☺☺☺

Новости: «Вчера на главной площади нашего города отряд ОМОНа разгонял демонстрацию мазохистов. Такого огромного удовольствия давно не получали ни те, ни другие!»

☺☺☺

Позвал Буш Путина в гости. Путин приезжает и видит здоровенный алмазный стол!
– Откуда у тебя столько денег?
(Буш подводит его к окну)
– Видишь мост?
– Вижу.
– Он стоит 100 млрд долларов, а мы за 50 построили, вот и деньги.
Путина задело. Через год Путин зовёт Буша в гости. Буш приезжает и видит, что в кабинете стоит стол, больше его стола в три раза, ещё украшенный кучей изумрудов и прочими камнями.
– Откуда столько денег???
Подходят к окну:
– Видишь мост?
– Нет.
– Вот и деньги!

☺☺☺

Умер один добрый человек и попал, как полагается, в рай. Живет - не горюет. Вдруг через рай несутся черти в колесницу и говорят:
– Поехали с нами, у нас выпивка, девушки, прелести всякие, все искушения на выбор, все, что захочешь! Поехали!!!
Мужик пошел к Господу:
– Господи, пусти меня в ад на экскурсию!
– Но зачем тебе это? Тебе чего-то не хватает?
– Да нет, но просто интересно посмотреть.
Господь дал ему разрешение на три дня. Мужик вернулся, полон впечатлений. Через некоторое время снова черти несутся через рай. Снова пригласили. Отпросился, вернулся довольный. Через некоторое время опять все повторилось. После нескольких путешествий мужик долго думал, пришел к Господу:
– Господи, отпусти меня насовсем в ад!
– Ты в этом уверен???
– Да.
Отпустил его Господь. Мужик собрался, приехал в ад, а его тут же в смолу!
– Ребята, да вы чего, это же я, вы же со мной пили, мы ж....
– А ты, дорогой, не путай туризм с эмиграцией!!!

☺☺☺

15 бабушек, 10 пьяных дембелей, плачущий ребенок, из еды только курочка и вареные яйца. Но все понимают друг друга! Плацкарт - конектинг пипл!